

СЭД-22-01-32-102 от 02.04.2013

000" А+ "

УПРАВЛЕНИЕ ПО РАЗВИТИЮ ПОТРЕБИТЕЛЬСКОГО РЫНКА АДМИНИСТРАЦИИ Г. ПЕРМИ

СВИДЕТЕЛЬСТВО
о допуске к определенному виду или видам работ,
которые оказывают влияние на безопасность объектов капитального строительства
№ 0673.08-2009-5904177089-П-063 от 01 октября 2012 г.

Проект рекламной конструкции и ее территориального размещения,
односторонний щит с внешней подсветкой по адресу:
г.Пермь, Свердловский район, ул. Бригадирская, 26

Заказчик: ИП Тартмин С.П.

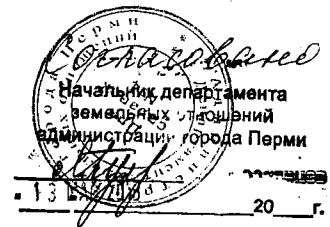

подпись

Арх: А.В. Соловьев

подпись

22.04.2013г.

ПЕРМЬ 2013

Ведомость рабочих чертежей основного комплекта

Лист	Наименование	Примечание
1	Общие данные	
2	Ситуационный план	
3	Схема планировочной организации земельного участка М1:500	
4	Схема планировочной организации земельного участка. Конструкция установки бордюрного камня. Схема расположения нижних проводов ВЛ и рекламного щита	
5	Фотомонтаж.; Фото. Существующая ситуация	
6	Общий вид рекламной конструкции	
7		

Исходные данные:

1. Рабочие чертежи разработаны в соответствии с действующими нормами, правилами и стандартами.

на основании:

- задания на проектирование, Приложение №1 к договору №09/12-01 от 18 сентября;
- топографической съемки выполненной ООО "Асбест" от 06.12;
- ГОСТ Р52044-2003 «Наружная реклама на автомобильных дорогах и территориях городских и сельских поселений»;
- ПУЭ 7. Правила устройства электроустановок.

2. Проект разработан для следующих климатических условий:

- расчетная температура наиболее холодной пятидневки - минус 35 С
- расчетная температура наиболее холодных суток - минус 39 С
- вес снегового покрова - 320 кг/м2
- нормативный скоростной напор ветра - 30 кг/м2

Ведомость ссылочных и прилагаемых документов

Обозначение	Наименование	Примечание
	Ссылочные документы:	
	Решение городской Думы от 27 января 2009 г. N 11 ОБ УТВЕРЖДЕНИИ ПОЛОЖЕНИЯ О ПОРЯДКЕ УСТАНОВКИ И ЭКСПЛУАТАЦИИ РЕКЛАМНЫХ КОНСТРУКЦИЙ НА ТЕРРИТОРИИ ГОРОДА ПЕРМИ	

Ведомость основных комплектов рабочих чертежей

Обозначение	Наименование	Примечание
АР	Архитектурные решения	
КМ	Конструкции металлические	
КЖ	Конструкции железобетонные	

Общие указания:

1. За условную отм. 0.000 принята отметка верха фундамента конструкции, что соответствует абсолютной отм. 161.80
2. Основание конструкции выполнить по типу буронабивной сваи с использованием обсадной трубы с последующим армированием и формированием ж/б оголовка
3. Опору и щитовой каркас выполнить из мет. проката (см. чертежи марки КМ) с последующей окраской в 2 слоя нитроэмалью
4. Крепление опоры рекламного щита к фундаменту произвести на анкерных болтах
5. После установки конструкции, необходимо сформировать по границе участка с проезжей частью бортовой камень (на данный момент отсутствующий), произвести восстановление газонного покрытия
6. Рекламная информация на щите размещается на одной стороне щита габаритами (3х6м), высота опоры 4.5м, общая высота конструкции с опорой 7.5м
7. Для устройства ночной подсветки необходимо выполнить прокладку электрокабеля
8. Землепользователя участка уточнить в МУП "Пермархбюро"

09/12-01-АР

Проект рекламной конструкции и ее территориального размещения, односторонний щит с внешней подсветкой по адресу: г.Пермь, Свердловский район, ул.Бригадирская, 26

Изм.	Кол. уч.	Лист	№ док.	Подп./	Дата	Заказчик: ИП Тартмин С.П.	Стадия	Лист	Листов
ГИП		Пучкин			02.13	ИП Тартмин С.П.	РП	1	
Арх.		Соловьев			02.13				
Общие данные							000" А+"		

Взам. инв. №

Подп. и дата

Инв. № подл.

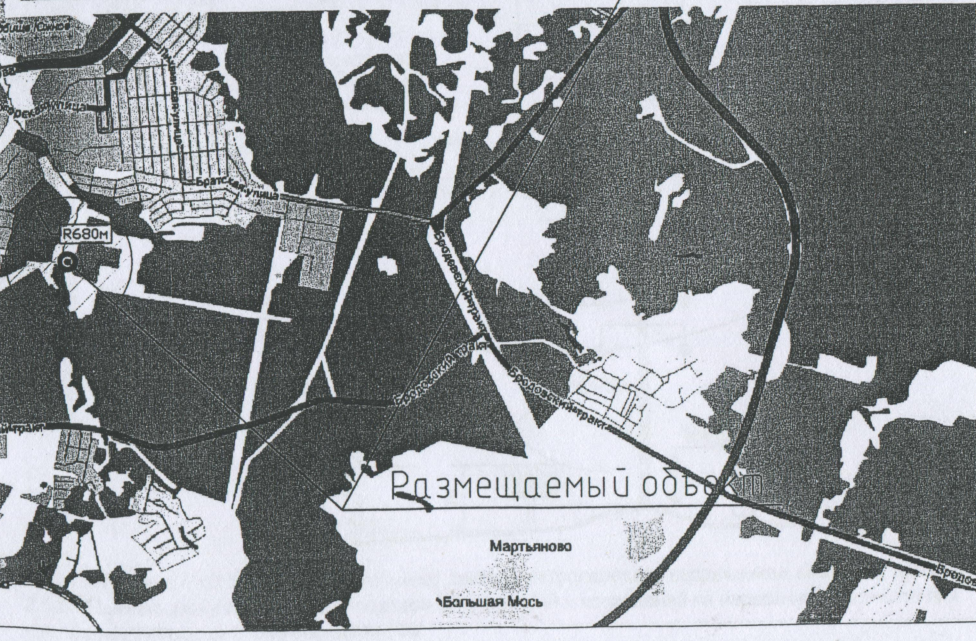
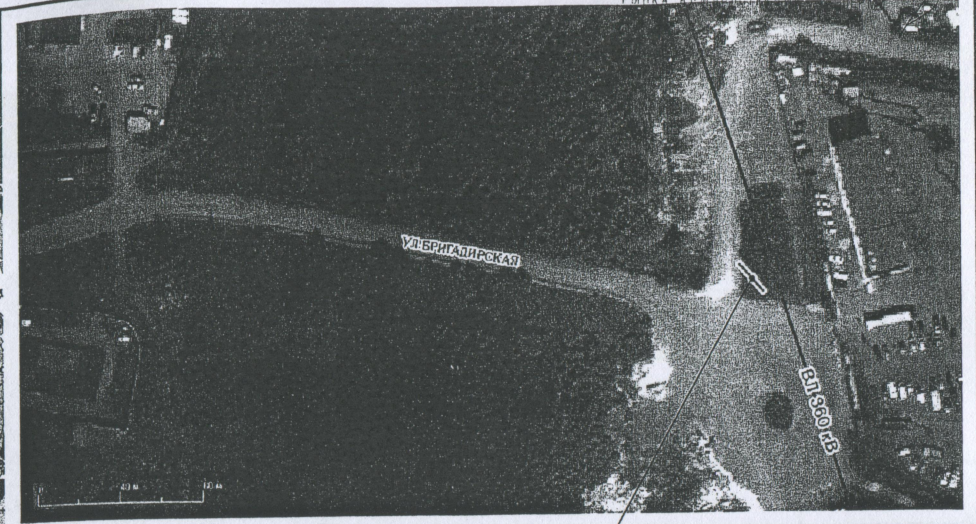

Место предполагаемого размещения рекламной конструкции находится на южной окраине города Перми, в центре промзоны, рядом с комплексом административных, складских, торговых и производственных объектов, на удалении от ближайшей жилой застройки в 680м

				09/12-01-AP				
				Проект рекламной конструкции и ее территориального размещения, односторонний щит с внешней подсветкой по адресу: г.Пермь, Свердловский район, ул.Бригодирская, 26				
Изм.	кол. эл.	лист	док.	Подп.	Дата	Стодия	Лист	Листов
Арх.			Соловьев	<i>[Signature]</i>	02.13	рп	2	
				Заказчик: ИП Тортмин С.П.				
				Ситуационный план			000 "A+"	

Схема планировочной организации земельного участка M1:500

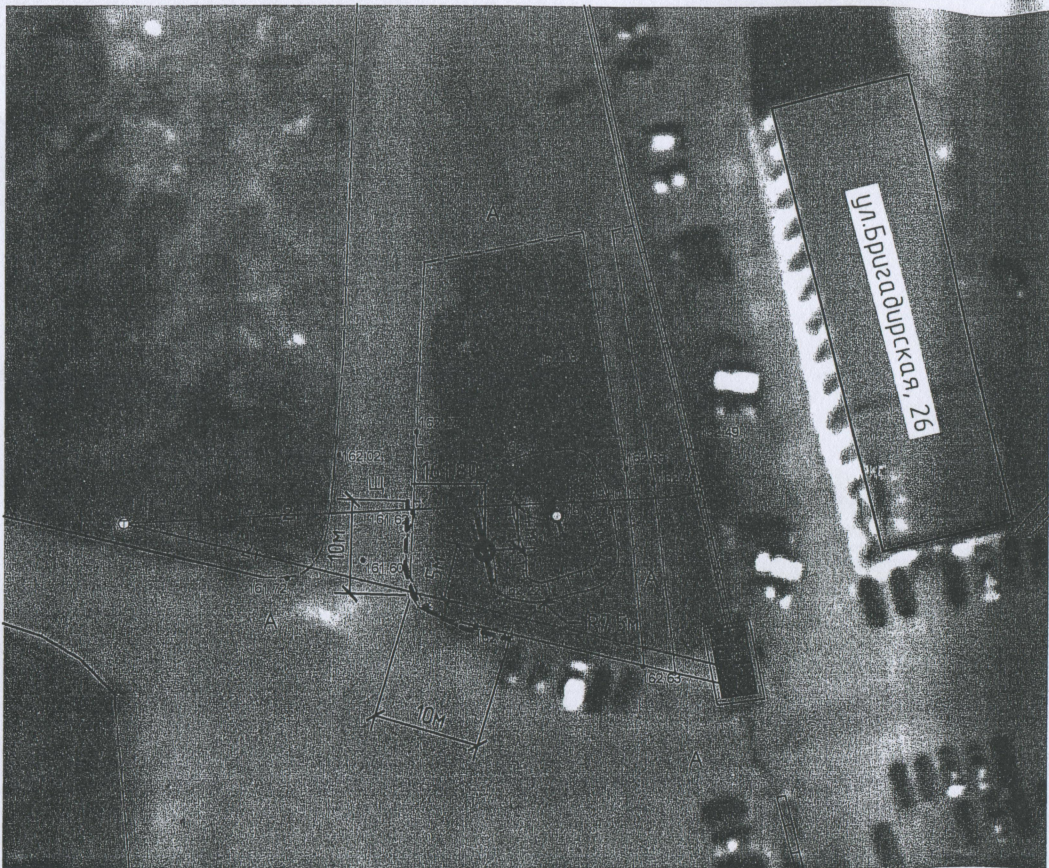

Примечание:

- Вдоль границы примыкания проезда к газону необходимо установить бортовой камень L-20м (см. конструкцию)
- Угол поворота щита привязать параллельно к существующему ограждению комплекса

Условные обозначения:

- не обустроенная граница проезда и газона
- устанавливаемый бордюрный камень
- размещение проектируемой конструкции
- существующее ограждение административно - складского комплекса
- существующая опора ВЛ 360кВ

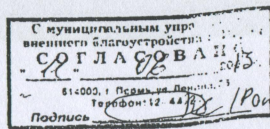

СОГЛАСОВАНО
Начальник управления архитектуры и городского дизайна ДГА администрации города Перми Карасев С.А.

04.09.13
Начальник департамента земельных отношений администрации города Перми
Соловьев

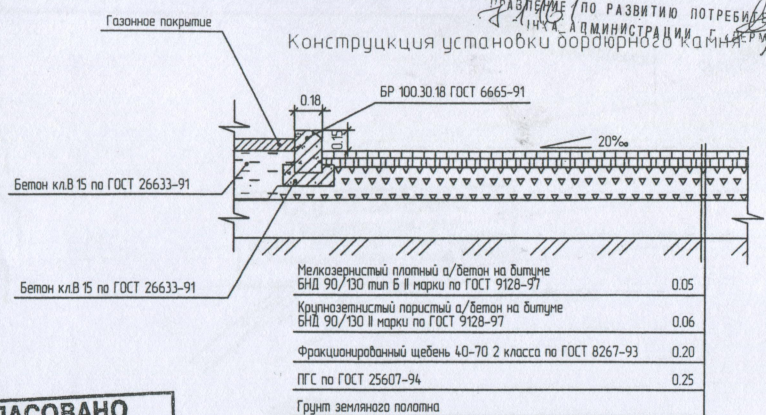

Ведомость координат

№	X	Y
1	-5116.7852	3173.0072

Система координат и высот г. Перми

Схема расположения нижних проводов ВЛ и рекламного щита

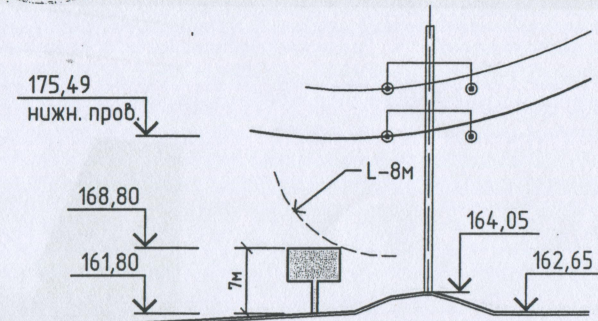

В соответствии с ПУЭ 7 глава 2.5. Воздушные линии электропередачи напряжением выше 1кв, таблица 2.5.23. Наименьшее расстояние от проводов ВЛ до зданий и сооружений на населенной местности при напряжении ВЛ свыше 330кВ составляет 6м

				09/12-01-АР		
				Проект рекламной конструкции и ее территориального размещения, односторонний щит с внешней подсветкой по адресу: г.Пермь, Свердловский район, ул.Бригадирская, 26		
Изм.	Кол. эч	Лист	докум.	Подп.	Дата	Стадия
Арх.	Соловьев	Реш			02.13	Лист
				Заказчик: ИП Тартмин С.П.		Листов
				Схема планировочной организации земельного участка		000*А+*
				Конструкция установки бордюрного камня.		
				Схема расположения нижних проводов ВЛ и рекламного щита		

Фотомонтаж

РАЗВИТИЮ ПОТРЕБИТЕЛСКОГО
АДМИНИСТРАЦИИ Г. ПЕРМИ

СОГЛАСОВАНО
Начальник управления
архитектуры и городского дизайна
ДГА администрации города Перми
Каравев С.А.

[Handwritten signature] 09.09.13



Фото. Существующая ситуация

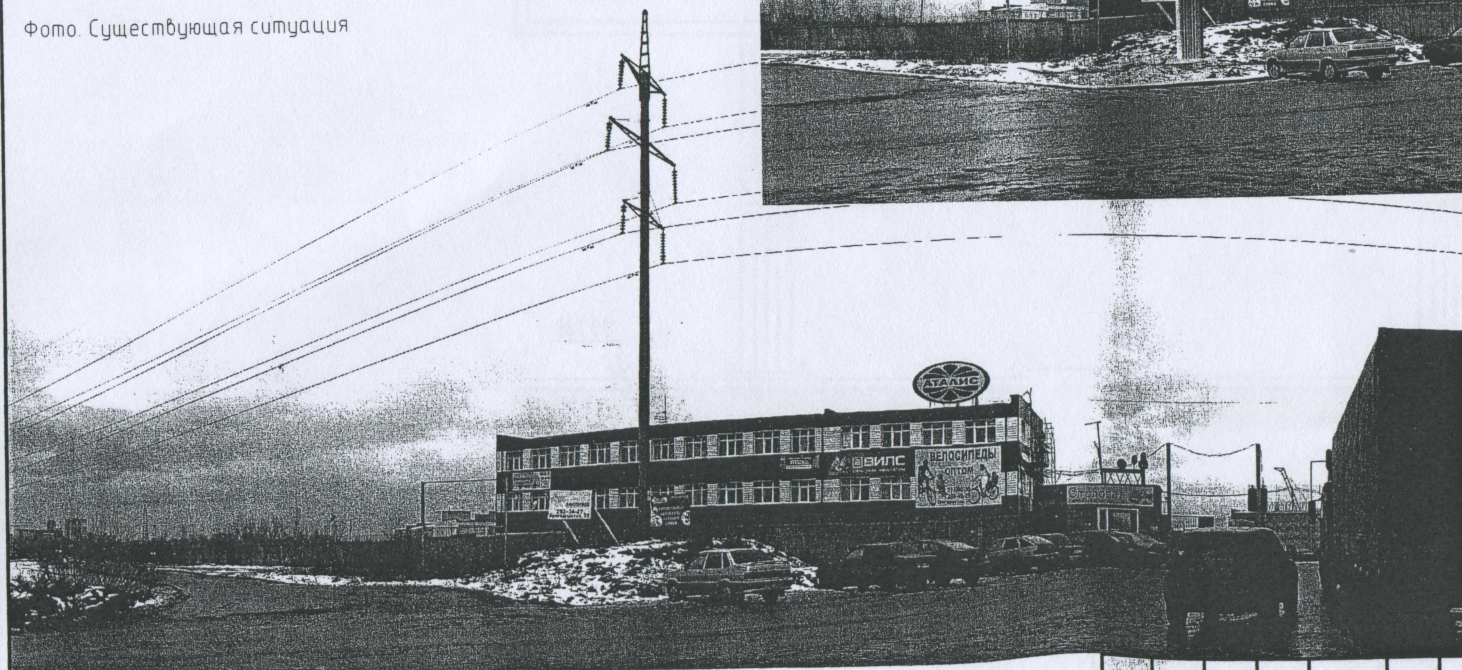

09/12-01-AP

Проект рекламной конструкции и ее территориального размещения,
односторонний щит с внешней подсветкой
по адресу: г.Пермь, Свердловский район, ул.Бригадирская, 26

Изм.	Кол. лист	док.	Подп.	Дата
Арх.	Соловьев		<i>[Signature]</i>	02.13

Заказчик: ИП Тартмин С.П.
Фотомонтаж.
Фото. Существующая ситуация

Стадия	Лист	Листов
РП	4	

000 "А+"

УЧЕБНО-МЕТОДИЧЕСКОЕ ПОСОБИЕ ПО РАЗВИТИЮ ПОТРЕБИТЕЛЬСКИХ СЛУЖБ
 АДМИНИСТРАЦИИ Г. ПЕРМИ

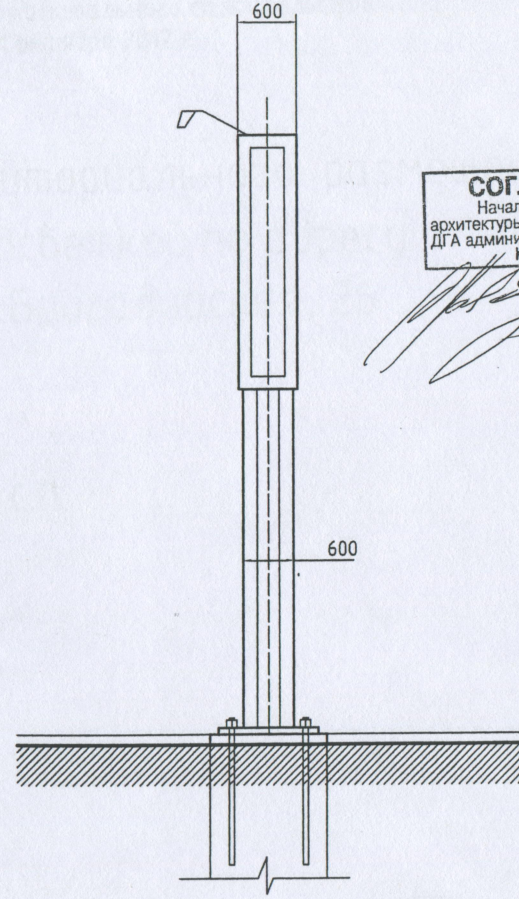
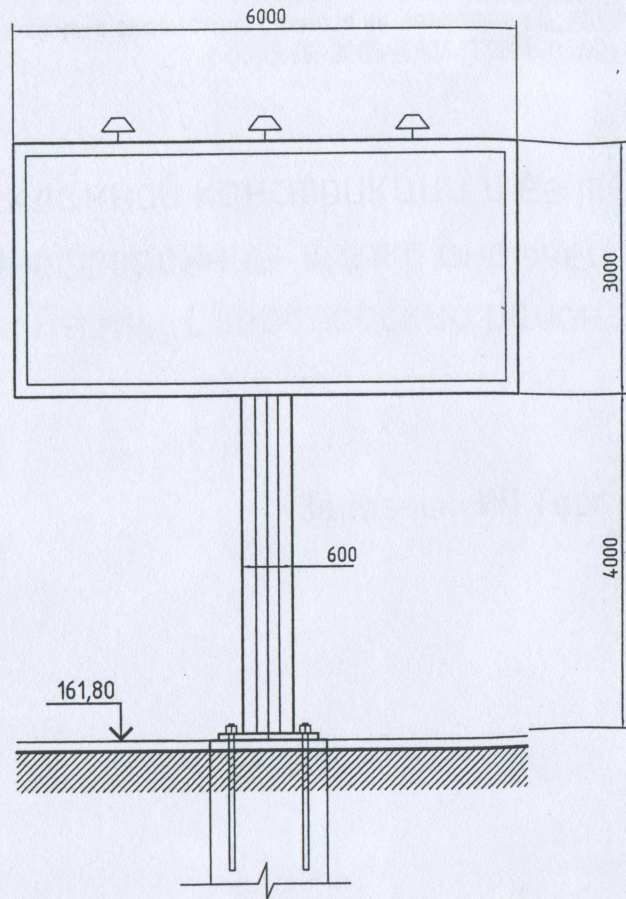

СОГЛАСОВАНО
 Начальник управления
 архитектуры и городского дизайна
 ДГА администрации города Перми
 Карасев С.А.

[Handwritten signature] 04.09.13

						09/12-01-AP				
						Проект рекламной конструкции и ее территориального размещения, односторонний щит с внешней подсветкой по адресу: г.Пермь, Свердловский район, ул.Бригадирская, 26				
Изм.	Кол. уч.	Лист	док.	Подп.	Дата	Заказчик: ИП Тартмин С.П.		Стация	Лист	Листов
Арх.				Соловьев	02.13			РП	5	
						Общий вид рекламной конструкции		000 "A+"		