



1469

СВИДЕТЕЛЬСТВО О ГОСУДАРСТВЕННОЙ РЕГИСТРАЦИИ ПРАВА

Управление Федеральной службы государственной регистрации,
кадастра и картографии по Пермскому краю

Дата выдачи: "08" ноября 2013 года

Документы-основания: • Постановление Верховного Совета РФ "О разграничении государственной собственности в Российской Федерации на федеральную собственность, государственную собственность республик в составе Российской Федерации, краев, областей, автономной области, автономных округов, городов Москвы и Санкт-Петербурга и муниципальную собственность" от 27.12.1991 №3020-1

• Решение "О включении в состав муниципальной собственности г.Перми жилого фонда Дзержинского, Мотовилихинского, Орджоникидзевского, Свердловского районов" от 18.05.1993 №106, выдавший орган: Малый Совет Пермского городского Совета народных депутатов

Субъект (субъекты) права: Муниципальное образование город Пермь

Вид права: Собственность

Объект права: помещение, назначение: нежилое, общая площадь 93,8 кв.м, этаж подвал, адрес (местонахождение) объекта: Пермский край, г.Пермь, Свердловский район, ул.Казахская, д.104

Кадастровый (или условный) номер: 59:01:4311867:690

Существующие ограничения (обременения) права: не зарегистрировано
о чем в Едином государственном реестре прав на недвижимое имущество и сделок с ним "08" ноября 2013 года сделана запись регистрации № 59-59-01/027/2013-107

Регистратор

Гельфенбуим О.А.



(Подпись)

59-БД 098289

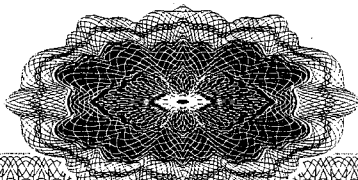

001/12/12

**Государственное унитарное предприятие
«Центр технической инвентаризации Пермского края»**

Область (край, республика) Пермский
Район Свердловский
Город (другое поселение) Пермь

технический паспорт нежилого помещения.

в доме № 104 по улице Казахская (Литер А)
(местоположение объекта учета)

Инвентарный номер	24210					
Номер в реестре жилищного фонда						
Кадастровый номер						
	А	Б	В	Г	Д	Е

Паспорт составлен по состоянию на : 04 декабря 2012г.
(указывается дата обследования объекта учета)

Район Свердловский кв. N 1867

ПЛАН
помещения, находящегося в городе Перми
по ул. Казахская N 104

подвал

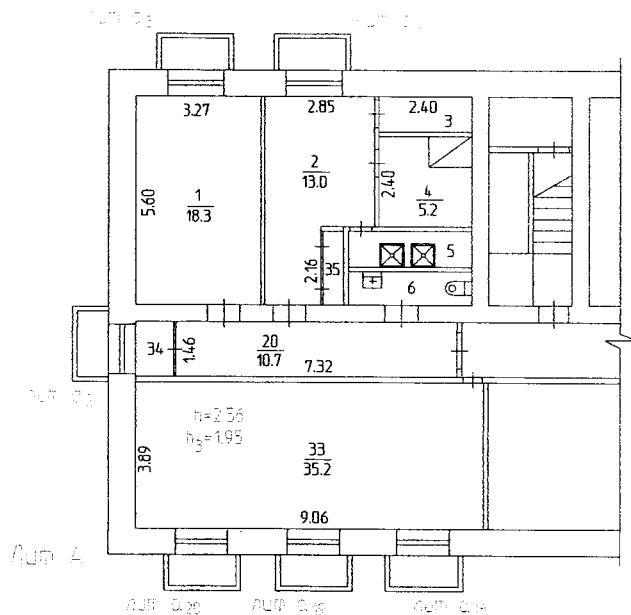

Масштаб 1:200 '04 10.2012 Исполнитель Лозгачева И.Г.

VI. Техническое описание здания(строения), в котором расположено нежилое помещение.

NN п.п.	Наименование конструктивных элементов	Описание элементов (материал, конструкция или система, отделка и прочее)	
1	2	3	
1	Фундаменты	Сборные железобетонные блоки	
2	Наружные и внутренние капитальные стены	Кирпичные, т=70см	
3	Перегородки	Дощатые, оштукатурены	
4	Перекрытия	чердачные	Сборные железобетонные плиты
		междуэтажные	Сборные железобетонные плиты
		подвальные	
5	Крыша	Шифер по деревянным стропилам	
6	Полы	Дощатые по лагам, окрашенные, линолеум по бетонной стяжке	
7	Проемы	оконные	Двойные створные, окрашенные
		дверные	Филенчатые, окрашенные
8	отделка	наружная	
		внутренняя	Штукатурка, обои, окраска, плитка
9	Электро и сантехнические устройства	Печи	
		калориферное	
		АГВ	
		Другое	
		центральное отопление	От ТЭЦ
		электричество	Открытая проводка
		водопровод	От городской центральной сети
		канализация	Сброс в городскую сеть
		горячее водоснабжение	Централизованное
		Ванны и душ	Душ
		Сигнализация	
		Телефон	Телефонизировано
		Радио	Радиофицировано
		телевидение	
		Газоснабжение	Сетевое
		10	Лифт
Лестницы	Железобетонные площадки и марши		
Другие			
Физический износ здания в % 41			

Общие отметки:
Уточнение размеров в пом.№4; снос и установка СТО в пом.№6.

Дата	Исполнил	Фамилия, имя, отчество	Подпись
«04» 12. 2012г.	Исполнил	Лозгачева И.Г.	
«02» 08. 2013г.	Копировал	Сероева Н.В.	<i>Сероева Н.В.</i>
« 2 » 08. 2013г.	Проверил	Печенкина Е.Ю.	<i>Печенкина Е.Ю.</i>

Паспорт выдан « _____ » _____ год
 Заказчик _____
 Руководитель (уполномоченное лицо)
Ливиса Ареунович
 (полное наименование должности)
Ливиса Ареунович
Ливиса

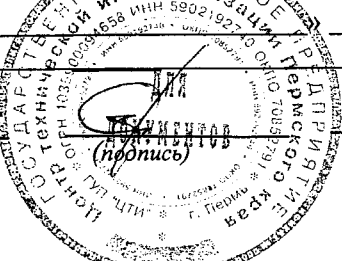

Печенкина Е.Ю.
(инициалы, фамилия)

Выписка из технического паспорта на домовладение по адресу: ул. Казахская, 104
 III. Описание зданий, строений и сооружений.

Литера по плану	Наименование	Характеристика конструктивных элементов						
		По наружному обмеру		Фундаменты	Стены	Перекрытия	Крыша	Полы
		Формула	площадь, кв. м.					
1	2	3	4	5	6	7	8	9
A	нежилое помещение		93,8	Сборные железобетон. блоки	Кирпичные, т=70см	Сборные железобетон. плиты	Шифер по деревянным стропилам	Дошчатые по лагам, окрашенные
a2	прямоук		1,9	Бетонный				
a3	прямоук		1,9	Бетонный				
a4	прямоук		1,9	Бетонный				
a18	прямоук		1,9	Бетонный				
a19	прямоук		1,9	Бетонный				
a20	прямоук		1,9	Бетонный				

ФОТОПРИЛОЖЕНИЕ

