

37.60

48.44

1

3

1

H  
1KH  
H=3.41  
12.04  
5.57

E  
2KH  
H=5.61  
20.36  
6.98

17.90  
D  
1KH  
H=4.48  
6.07

18.94  
B  
7KH  
H=7.03  
48.44

2KH  
H=7.10  
22.10  
8.97

9.56  
B  
2KH  
H=5.54  
SIDE

18.79  
A  
1KH  
H=6.82

2KH  
H=5.73  
13.00  
13.55

123.84

50.83

5.32

22.35

3.55

ул. БОЛЬШАЯ ВЕСКАЯ, 32

ПРОЕКТ ПОСТРОЕК

Район ДРАЖОННИКОВСКИЙ кв. № 2860

# ПЛАН

строения, расположенного в городе Перми

по ул. ВОЛОЧАЕВСКОЙ № 32

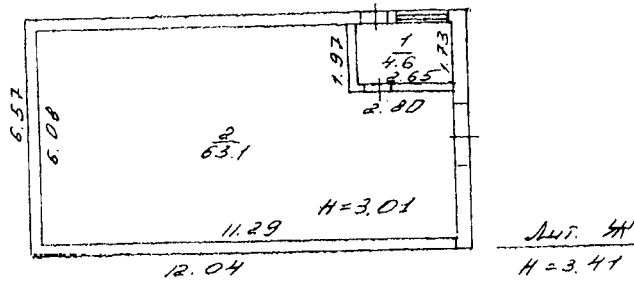

2.0 19<sup>00</sup> ОКТЯБРЯ 2010 г. Проектант ЕФРЕМОВА  
16<sup>00</sup> 04 04: Инженер Андрищева





## Экспликация

к поэтажному плану нежилого здания (строения), расположенного  
в городе Тереем по ул. (пер.) Восмачаевской № 32

| Дата записи | Литера по плану | Этаж | Номер помещения | Номер комнаты | Назначение помещений | гареж         |                  |           |               |                  |           | Высота помещений по внутреннему обмеру | Самовольно перестроенная площадь | Примечание |
|-------------|-----------------|------|-----------------|---------------|----------------------|---------------|------------------|-----------|---------------|------------------|-----------|--|----------------------------------|------------|
|             |                 |      |                 |               |                      | общая площадь | в т.ч.           |           | общая площадь | в т.ч.           |           |  |                                  |            |
|             |                 |      |                 |               |                      |               | полезная площадь | подсобная |               | полезная площадь | подсобная |  |                                  |            |
| к.с.ч. 504  | Е               | I    |                 | 1             | гареж                | 49,4          | 49,4             |           |               |                  |           |  | 49,4                             |            |
|             |                 |      |                 | 2             | гареж                | 72,8          | 72,8             |           |               |                  |           |  | 72,8                             |            |
|             |                 |      |                 | Итого:        |                      | 122,2         | 122,2            |           |               |                  |           |  | 122,2                            |            |
|             |                 | II   |                 | 1             | кабинет              | 20,2          | 20,2             |           |               |                  |           |  | 20,2                             |            |
|             |                 |      |                 | 2             | маш. склад           | 13,8          | 13,8             |           |               |                  |           |  | 13,8                             |            |
|             |                 |      |                 | 3             | ком. кухня           | 30,1          | 30,1             |           |               |                  |           |  | 30,1                             |            |
|             |                 |      |                 | 4             | коридор              | 10,9          | 10,9             |           |               |                  |           |  | 10,9                             |            |
|             |                 |      |                 | 5             | туалет               | 2,3           | 2,3              |           |               |                  |           |  | 2,3                              |            |
|             |                 |      |                 | 6             | раздевалка           | 21,1          | 21,1             |           |               |                  |           |  | 21,1                             |            |
|             |                 |      |                 | 7             | туалет               | 2,4           | 2,4              |           |               |                  |           |  | 2,4                              |            |
|             |                 |      |                 | 8             | коридор              | 2,9           | 2,9              |           |               |                  |           |  | 2,9                              |            |
|             |                 |      |                 | 9             | маш. склад           | 4,5           | 4,5              |           |               |                  |           |  | 4,5                              |            |
|             |                 |      |                 | Итого:        |                      | 108,2         | 38,5             | 69,7      |               |                  |           |  | 108,2                            |            |
|             |                 |      |                 | Всего         |                      | 230,4         | 160,7            | 69,7      |               |                  |           |  | 230,4                            |            |





I ЭТЯЖ

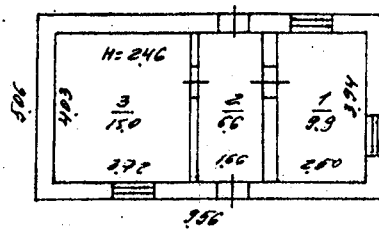

Лин. Б  
H=5.84

II ЭТЯЖ

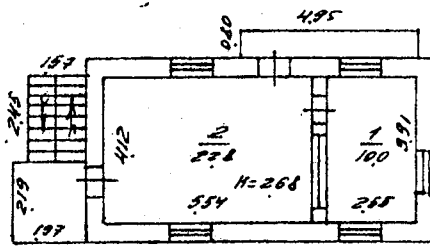

Лин. Б

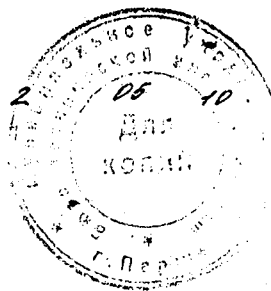

99

Шамсурганова



ПРИЛОЖЕНИЕ К ТЕХНИЧЕСКОМУ  
ПАСПОРТУ  
НА ЗДАНИЕ (СТРОЕНИЕ)

ЭКСПЛИКАЦИЯ

к поэтажному плану здания (строения),  
расположенного в городе (другом поселении) Перми  
по ул. (пер.) Вологодской

дом № 32

| Литера по плану | Этаж | Номер помещения (квартиры) | Номер комнаты, кухни, корид. и т.п. | Назначение помещений: жилая комната, кухня и т.п. | Формула подсчёта частей помещения | Общая площадь квартиры | В т.ч. площадь из неё: |       |           |   | Высота помещений по внутреннему обмеру | Площадь помещения общего назначения | Самовольно возведённая или переоборуд. площадь | Примечание |  |
|-----------------|------|----------------------------|-------------------------------------|---|-----------------------------------|------------------------|------------------------|-------|-----------|---|--|-------------------------------------|--|------------|--|
|                 |      |                            |                                     |   |                                   |                        | жилая квартира         | жилая | подсобная | лоджий, балконов, террас, веранд и кладовых с коэф. |  |                                     |  |            |  |
| 1               | 2    | 3                          | 4                                   | 5   | 6                                 | 7                      | 8                      | 9     | 10        | 11  | 12                                     | 13                                  | 14   | 15         |  |
| Б               | I    |                            | 1                                   | комн. вахтера                                     |                                   |                        | 9,9                    | 9,9   |           |   | 2,46                                   |                                     |  |            |  |
|                 |      |                            | 2                                   | коридор   |                                   |                        | 6,6                    |       | 6,6       |   |  |                                     |  |            |  |
|                 |      |                            | 3                                   | стираль   |                                   |                        |                        | 1,50  | 1,50      |   |  |                                     |  |            |  |
|                 |      |                            |                                     |   |                                   | Итого по I эт.         |                        |       | 31,5      | 24,9  | 6,6                                    |                                     |  |            |  |
|                 | II   |                            | 1                                   | диспетчерская                                     |                                   |                        | 10,0                   | 10,0  |           |   | 2,68                                   |                                     |  |            |  |
|                 |      |                            | 2                                   | диспетчерская                                     |                                   |                        | 11,8                   | 11,8  |           |   |  |                                     |  |            |  |
|                 |      |                            |                                     |   |                                   | Итого по II эт.        |                        |       | 21,8      | 21,8  |  |                                     |  |            |  |
|                 |      |                            |                                     |   |                                   | Всего:                 |                        |       | 53,3      | 46,7  | 6,6                                    |                                     |  |            |  |

Р. Д.

ЖКМЖ

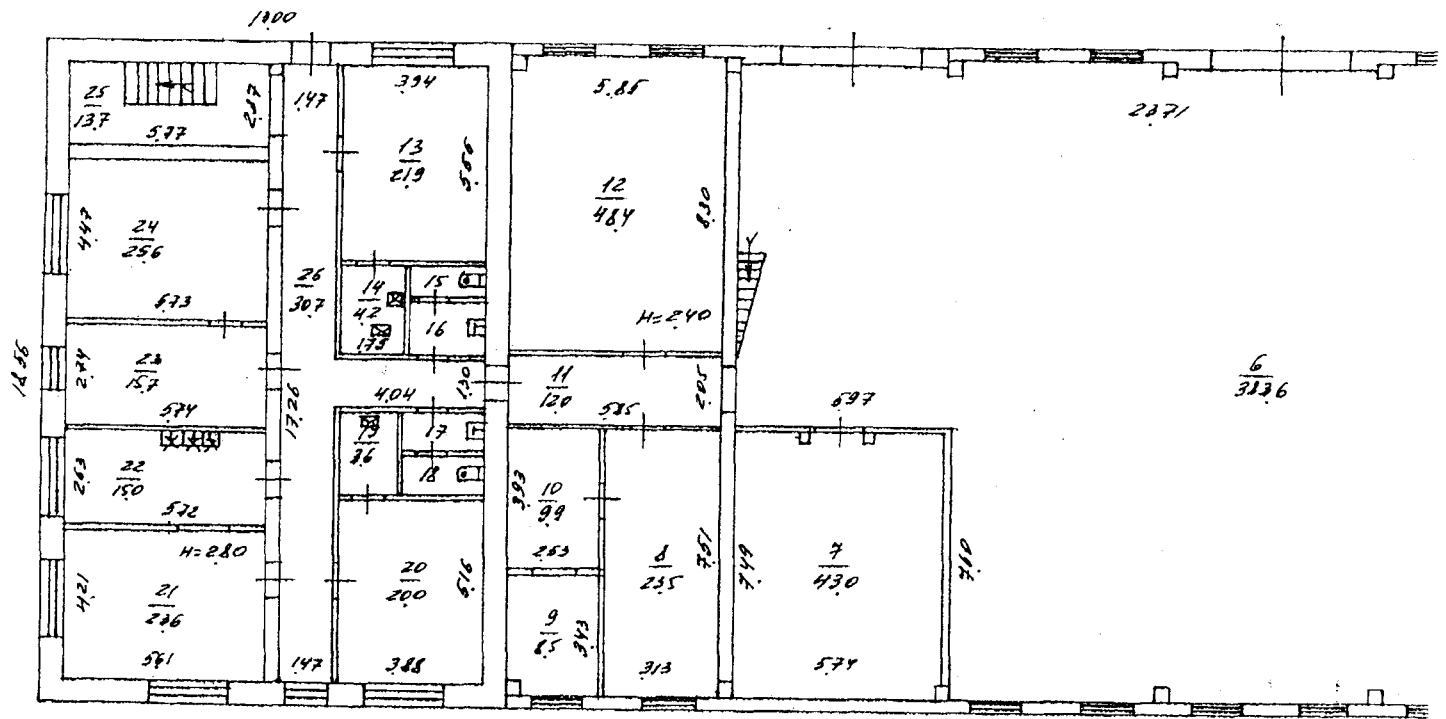

Орденом и медалью

Вологодской

№ 32

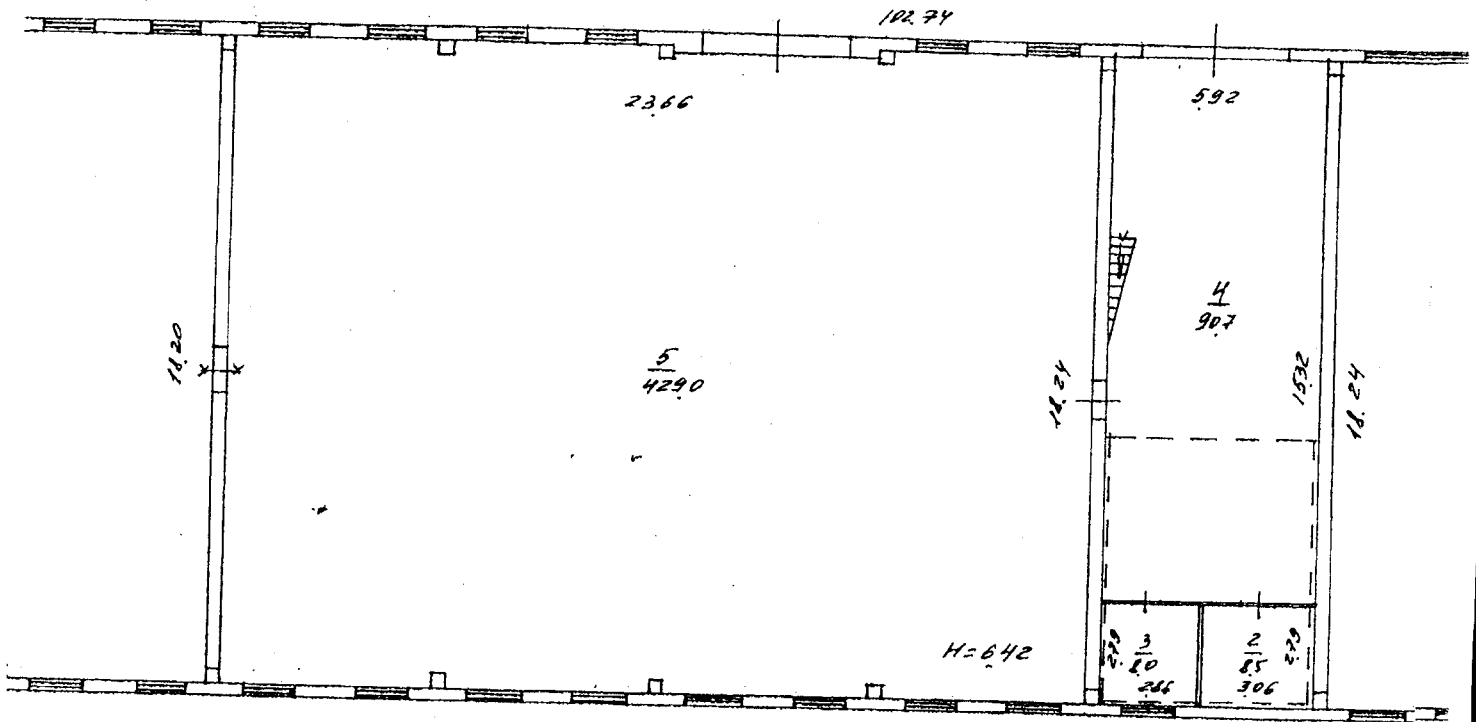

антресольный этаж

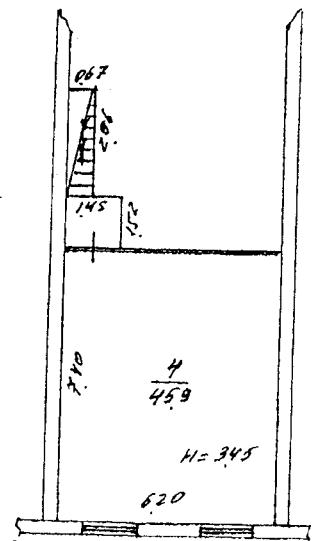

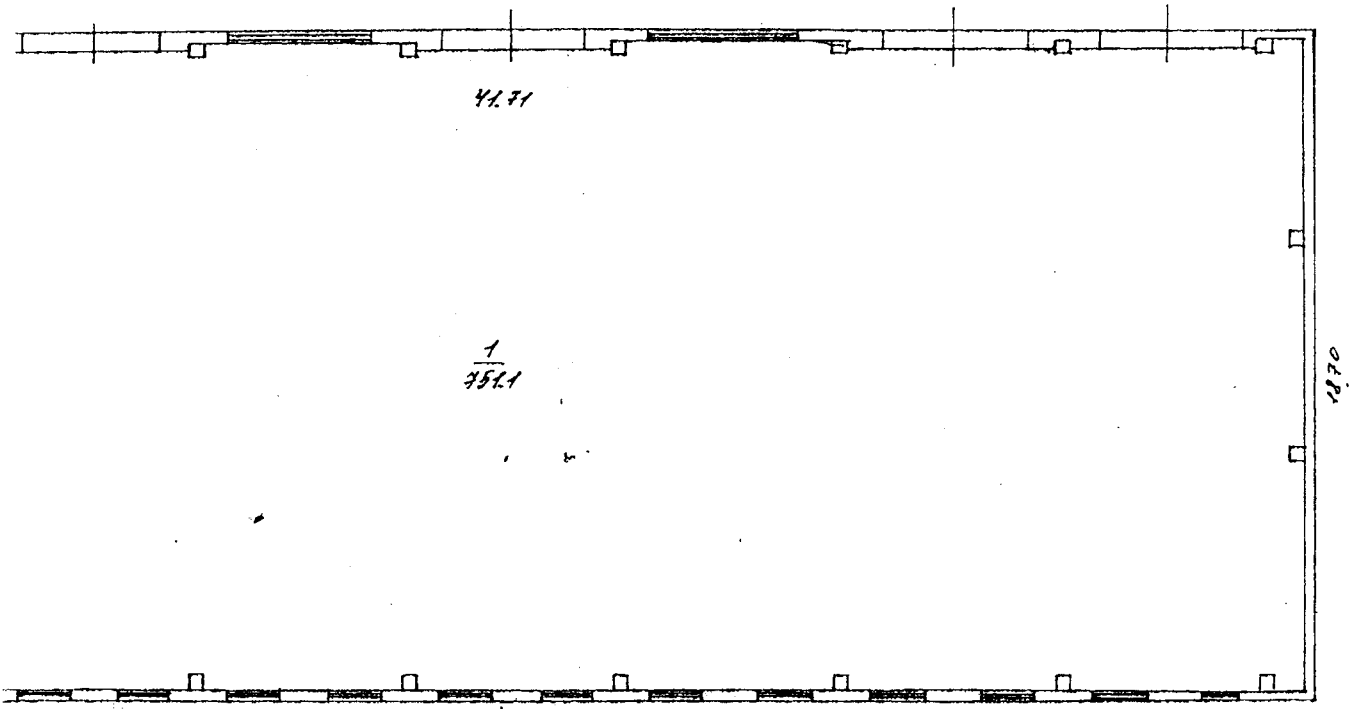

Лист А  
И = 6.82

Удостоверено:  
Директор ОГУП "ЦТИ"



11 НОЯ 2003

~~Болотова В.М.~~



05 10 99  
09 10 2001

Шакиржанова  
ТЕХНИК ЕФРЕМОВА

II этаж

антресольный этаж

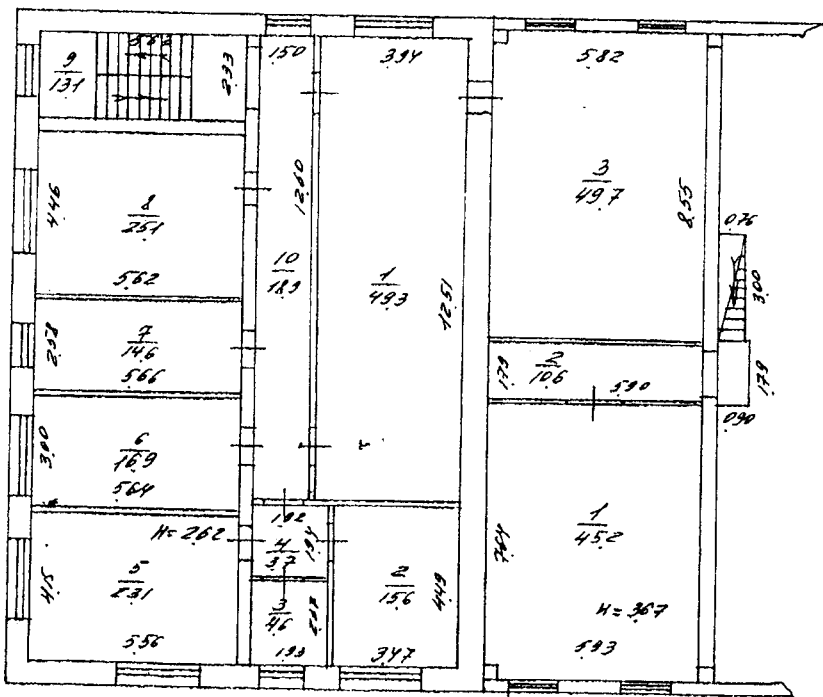

САМОВОБЫЧНО

Удостоверено  
Директор ОГУП "ЦТИ"



Володцова В.М./



10 99

Шакиерганова

10 2001

ЕФРЕМОВА

# ЭКСПЛИКАЦИЯ

к поэтажному плану здания (строения),  
расположенно. о в городе (другом поселении) Верхний  
по ул. (пер.) Володарской дом № 32

| Дата записи | Литера по плану | Этажи | Номер помещения  | Назначение помещений | Площадь       |                  |           | Высота помещений по внутреннему обмеру | Самовольно возведенная или переоборудованная площадь |
|-------------|-----------------|-------|------------------|----------------------|---------------|------------------|-----------|--|--|
|             |                 |       |                  |                      | общая площадь | в т.ч.           |           |  |  |
|             |                 |       |                  |                      |               | полезная площадь | подсобная |  |  |
|             |                 |       |                  |                      | общая площадь | в т.ч.           |           |  |  |
|             |                 |       |                  |                      |               | полезная площадь | подсобная |  |  |
| 19.10.07    | А               | I     | 1                | Зарат                | 751,1         | 751,1            |           | 6,92                                   | 751,1  |
|             |                 |       | 2                | Склад                | 8,5           | 8,5              |           |  | 8,5  |
|             |                 |       | 3                | Кабинет              | 8,0           | 8,0              |           |  | 8,0  |
|             |                 |       | 4                | Склад                | 90,7          | 90,7             |           |  | 90,7   |
|             |                 |       | 5                | Зарат                | 429,0         | 429,0            |           |  | 429,0  |
|             |                 |       | 6                | Зарат                | 383,6         | 383,6            |           |  | 383,6  |
|             |                 |       | 7                | Мастерские           | 43,0          | 43,0             |           |  | 43,0   |
|             |                 |       | 8                | Мастерские           | 23,5          | 23,5             |           | 2,40                                   | 23,5   |
|             |                 |       | 9                | Аккумуляторн.        | 8,5           | 8,5              |           |  | 8,5  |
|             |                 |       | 10               | Мастерские           | 9,9           | 9,9              |           |  | 9,9  |
|             |                 |       | 11               | Коридор              | 12,0          |                  | 12,0      |  | 12,0   |
|             |                 |       | 12               | Токарный цех         | 48,4          | 48,4             |           |  | 48,4   |
|             |                 |       | 13               | Раздаточн.           | 21,9          |                  | 21,9      | 2,80                                   | 21,9   |
|             |                 |       | 14               | Душевая              | 4,2           |                  | 4,2       |  | 4,2  |
|             |                 |       | 15               | Туалет               | 1,7           |                  | 1,7       |  | 1,7  |
|             |                 |       | 16               | Умывальник           | 2,6           |                  | 2,6       |  | 2,6  |
|             |                 |       | 17               | Умывальник           | 2,2           |                  | 2,2       |  | 2,2  |
|             |                 |       | 18               | Туалет               | 2,0           |                  | 2,0       |  | 2,0  |
|             |                 |       | 19               | Душевая              | 3,6           |                  | 3,6       |  | 3,6  |
|             |                 |       | 20               | Раздаточн.           | 29,0          |                  | 29,0      |  | 29,0   |
|             |                 |       | 21               | Раздаточн.           | 23,6          |                  | 23,6      |  | 23,6   |
|             |                 |       | 22               | Раздаточн.           | 15,0          |                  | 15,0      |  | 15,0   |
|             |                 |       | 23               | Кабинет              | 15,7          | 15,7             |           |  | 15,7   |
|             |                 |       | 24               | Кабинет              | 25,6          | 25,6             |           |  | 25,6   |
|             |                 |       | 25               | Лестн. клетка        | 13,7          |                  | 13,7      |  | 13,7   |
|             |                 |       | 26               | Коридор              | 30,7          |                  | 30,7      |  | 30,7   |
|             |                 |       | Итого по I этажу |                      | 1998,1        | 1945,6           | 153,2     |  | 1998,1   |

# ЭКСПЛИКАЦИЯ

к поэтажному плану здания (строения),  
 расположенного в городе (другом поселении) Лермон  
 по ул. (пер.) Володарской дом № 32

| Дата записи | Литера по плану | Этажи     | Номер помещения | Назначение помещений | Стр. в.       |                  |           | Стр. в.       |                  |           | Высота помещений по внутреннему обмеру | САМОВОЛЬНО ВОЗВЕДЕННАЯ ИЛИ ПЕРЕБОРОВАВАННАЯ площадь |
|-------------|-----------------|-----------|-----------------|----------------------|---------------|------------------|-----------|---------------|------------------|-----------|--|---|
|             |                 |           |                 |                      | общая площадь | в т.ч.           |           | общая площадь | в т.ч.           |           |  |   |
|             |                 |           |                 |                      |               | полезная площадь | подсобная |               | полезная площадь | подсобная |  |   |
|             | A               | акт. этаж | 1               | Руководительская     | 45,2          | 45,2             |           |               |                  | 3,67      | 45,2                                   |   |
|             |                 |           | 2               | коридор              | 10,6          |                  | 10,6      |               |                  |           | 10,6                                   |   |
|             |                 |           | 3               | комната отдыха       | 49,7          |                  | 49,7      |               |                  |           | 49,7                                   |   |
|             |                 |           | 4               | Склад                | 45,9          | 45,9             |           |               |                  | 3,45      | 45,9                                   |   |
|             |                 |           |                 | Итого                | 151,4         | 91,1             | 60,3      |               |                  |           | 151,4                                  |   |
|             |                 | II        | 1               | Автомобиль зал       | 49,3          | 49,3             |           |               |                  | 2,62      | 49,3                                   |   |
|             |                 |           | 2               | Кабинет              | 15,6          | 15,6             |           |               |                  |           | 15,6                                   |   |
|             |                 |           | 3               | Кабинет              | 4,6           | 4,6              |           |               |                  |           | 4,6                                    |   |
|             |                 |           | 4               | коридор              | 3,7           |                  | 3,7       |               |                  |           | 3,7                                    |   |
|             |                 |           | 5               | Кабинет              | 23,1          | 23,1             |           |               |                  |           | 23,1                                   |   |
|             |                 |           | 6               | Кабинет              | 16,9          | 16,9             |           |               |                  |           | 16,9                                   |   |
|             |                 |           | 7               | Кабинет              | 14,6          | 14,6             |           |               |                  |           | 14,6                                   |   |
|             |                 |           | 8               | Кабинет              | 25,1          | 25,1             |           |               |                  |           | 25,1                                   |   |
|             |                 |           | 9               | лестн. клетка        | 13,1          |                  | 13,1      |               |                  |           | 13,1                                   |   |
|             |                 |           | 10              | коридор              | 18,9          |                  | 18,9      |               |                  |           | 18,9                                   |   |
|             |                 |           |                 | Итого по II этажу    | 184,9         | 149,2            | 35,7      |               |                  |           | 184,9                                  |   |
|             |                 |           |                 | Всего по зданию      | 2335,0        | 2085,8           | 249,2     |               |                  |           | 2335,0                                 |   |

Л.Б.

Район Орджоникидзевский кв. N 260  
ПЛАН  
справления на ходящее гос. в городе Перми  
по ул. Волочаевская N 32

1 этаж

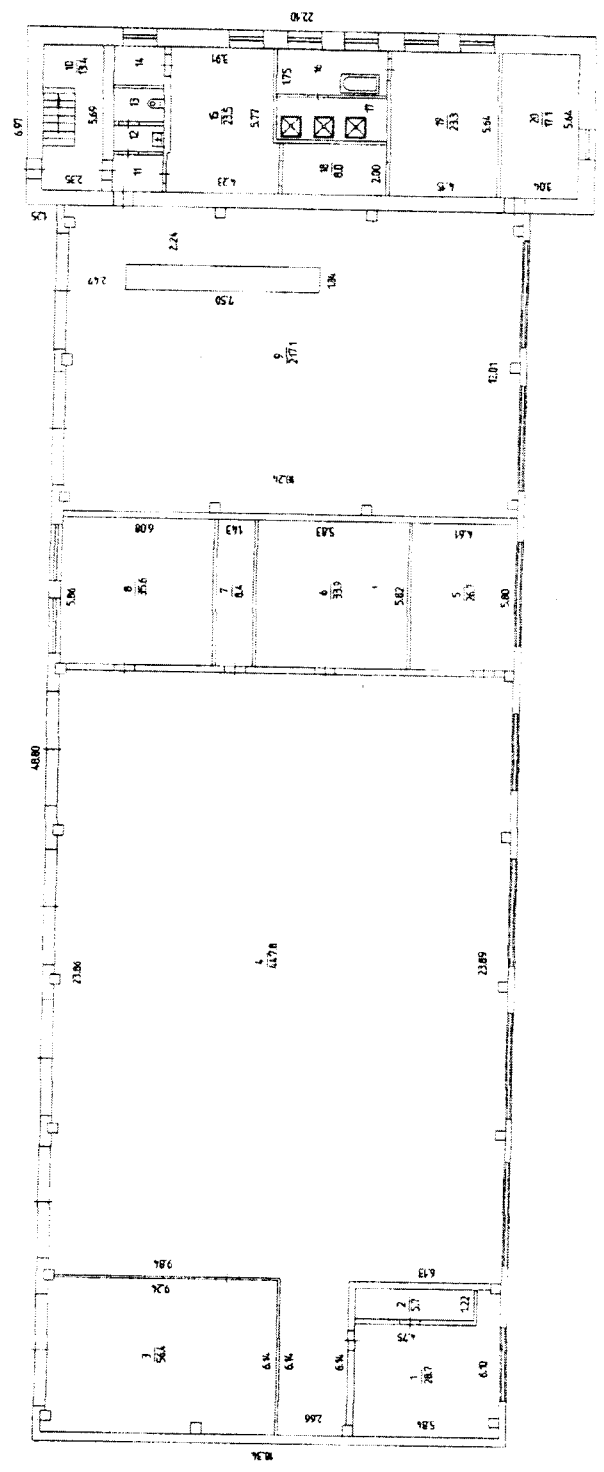

Инженер-проектировщик  
С.И. Сидорова  
Инженер-проектировщик  
С.И. Сидорова  
Инженер-проектировщик  
С.И. Сидорова

Масштаб 1:200 '7.3' 08 2007 Исполнитель Копылов А.В.  
Инженер-проектировщик



Район Волоколамский кв. № 2660

ПЛАН

строения, находящегося в городе Перле  
по ул. Волочаевская № 32

2 этаж

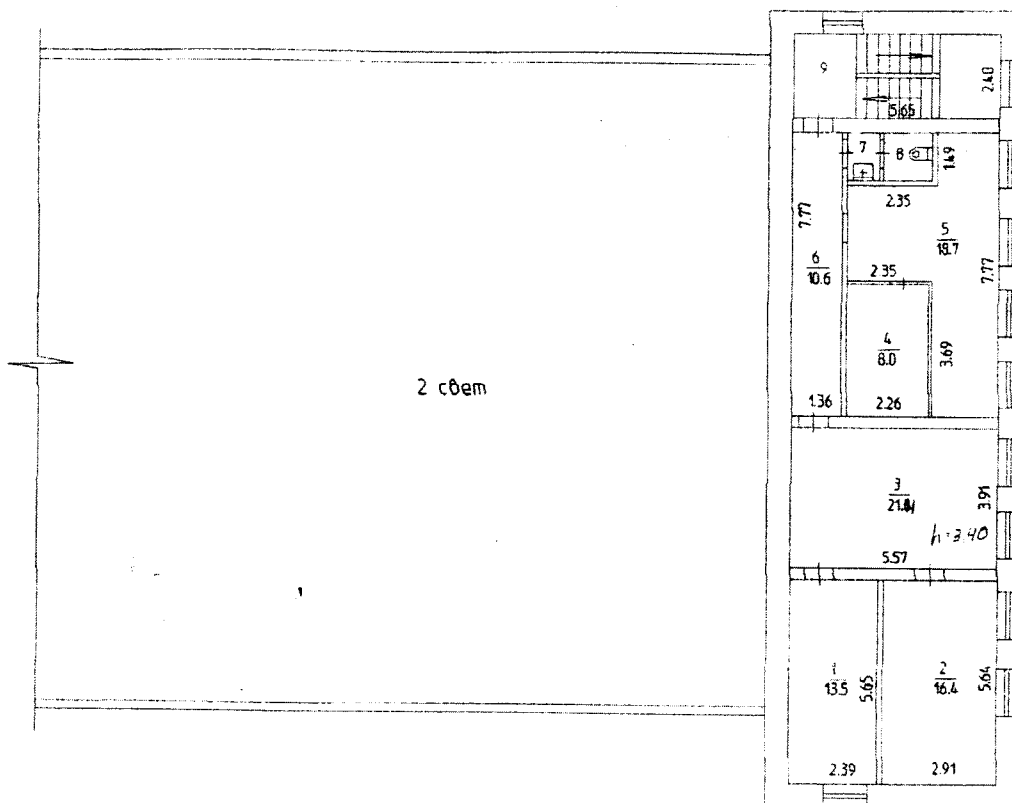

масштаб 1:200 (23.08.2007) исполнитель карандаш Л.Б.  
20 Исполнитель

# Экспликация

к поэтажному плану здания (строения)

расположенному в: г. Пермь, р-н Орджоникидзевский

улица: ВОЛОЧАЕВСКАЯ, дом: 32

| Литер по плану           | Этаж | Номер помещения квартиры | Номер комнаты, кухни, коридора и т.д. | Назначение помещений (жилая комната, кухня и т.д.) | Формула подсчета частей помещения | гаражи        |              |             | учрежденческая |             |             | Высота помещения по внутреннему обмеру | Площадь помещения общего пользования | Прочая площадь | Самовольно возведенная или переоборудованная площадь | Примечание |
|--------------------------|------|--------------------------|---------------------------------------|--|-----------------------------------|---------------|--------------|-------------|----------------|-------------|-------------|--|--------------------------------------|----------------|--|------------|
|                          |      |                          |                                       |  |                                   | Общая площадь | в т.ч.       |             | Общая площадь  | в т.ч.      |             |  |                                      |                |  |            |
|                          |      |                          |                                       |  |                                   |               | Основная     | Подсобная   |                | Основная    | Подсобная   |  |                                      |                |  |            |
| 1                        | 2    | 3                        | 4                                     | 5  | 6                                 | 7             | 8            | 9           | 10             | 11          | 12          | 13                                     | 14                                   | 15             | 16   | 17         |
| В                        | 1    |                          | 1                                     | мастерская   | 28,7                              | 28,7          | 28,7         |             |                |             |             | 6,63                                   |                                      |                |  |            |
|                          |      |                          | 2                                     | кладовая   | 5,7                               | 5,7           |              | 5,7         |                |             |             |  |                                      |                |  |            |
|                          |      |                          | 3                                     | гараж  | 56,4                              | 56,4          | 56,4         |             |                |             |             |  |                                      |                | 56,4   |            |
|                          |      |                          | 4                                     | гараж  | 447,8                             | 447,8         | 447,8        |             |                |             |             |  |                                      |                | 447,8  |            |
|                          |      |                          | 5                                     | мастерская   | 26,7                              | 26,7          | 26,7         |             |                |             |             |  |                                      |                |  |            |
|                          |      |                          | 6                                     | мастерская   | 33,9                              | 33,9          | 33,9         |             |                |             |             |  |                                      |                |  |            |
|                          |      |                          | 7                                     | коридор  | 8,4                               | 8,4           |              | 8,4         |                |             |             |  |                                      |                |  |            |
|                          |      |                          | 8                                     | склад  | 35,6                              | 35,6          | 35,6         |             |                |             |             |  |                                      |                |  |            |
|                          |      |                          | 9                                     | гараж  | 217,1                             | 217,1         | 217,1        |             |                |             |             |  |                                      |                |  |            |
|                          |      |                          | 10                                    | лестничная клетка                                  | 13,4                              | 13,4          |              | 13,4        |                |             |             | 3                                      |                                      |                |  |            |
|                          |      |                          | 11                                    | коридор  | 2,1                               | 2,1           |              | 2,1         |                |             |             |  |                                      |                |  |            |
|                          |      |                          | 12                                    | умывальник   | 1,4                               | 1,4           |              | 1,4         |                |             |             |  |                                      |                |  |            |
|                          |      |                          | 13                                    | туалет   | 2,4                               | 2,4           |              | 2,4         |                |             |             |  |                                      |                |  |            |
|                          |      |                          | 14                                    | кладовая   | 2,2                               | 2,2           |              | 2,2         |                |             |             |  |                                      |                |  |            |
|                          |      |                          | 15                                    | производст. помеще-<br>ние                         | 23,5                              | 23,5          | 23,5         |             |                |             |             |  |                                      |                | 23,5   |            |
|                          |      |                          | 16                                    | ванная   | 7,5                               | 7,5           |              | 7,5         |                |             |             |  |                                      |                | 7,5  |            |
|                          |      |                          | 17                                    | душ  | 7,1                               | 7,1           |              | 7,1         |                |             |             |  |                                      |                |  |            |
|                          |      |                          | 18                                    | коридор  | 8                                 | 8,0           |              | 8,0         |                |             |             |  |                                      |                |  |            |
|                          |      |                          | 19                                    | раздевалка   | 23,3                              | 23,3          |              | 23,3        |                |             |             |  |                                      |                |  |            |
|                          |      |                          | 20                                    | мастерская   | 17,1                              | 17,1          | 17,1         |             |                |             |             |  |                                      |                |  |            |
| <b>Итого по этажу 1</b>  |      |                          |                                       |  |                                   | <b>968,3</b>  | <b>886,8</b> | <b>81,5</b> |                |             |             |  |                                      |                | <b>535,2</b>   |            |
| В                        | 2    |                          | 1                                     | кабинет  | 13,5                              |               |              |             | 13,5           | 13,5        |             | 3,4                                    |                                      |                |  |            |
|                          |      |                          | 2                                     | кабинет  | 16,4                              |               |              |             | 16,4           | 16,4        |             |  |                                      |                |  |            |
|                          |      |                          | 3                                     | кабинет  | 21,4                              |               |              |             | 21,4           | 21,4        |             |  |                                      |                |  |            |
|                          |      |                          | 4                                     | кладовая<br>материальная                           | 8                                 |               |              |             | 8              | 8           |             |  |                                      |                |  |            |
|                          |      |                          | 5                                     | кабинет  | 18,7                              |               |              |             | 18,7           | 18,7        |             |  |                                      |                |  |            |
|                          |      |                          | 6                                     | коридор  | 10,6                              |               |              |             | 10,6           | 10,6        |             |  |                                      |                |  |            |
|                          |      |                          | 7                                     | умывальник   | 1,2                               |               |              |             | 1,2            | 1,2         |             |  |                                      |                |  |            |
|                          |      |                          | 8                                     | туалет   | 1,7                               |               |              |             | 1,7            | 1,7         |             |  |                                      |                |  |            |
|                          |      |                          | 9                                     | лестничная клетка                                  | 13,6                              |               |              |             | 13,6           | 13,6        |             |  |                                      |                |  |            |
| <b>Итого по этажу 2</b>  |      |                          |                                       |  |                                   |               |              |             | <b>105,1</b>   | <b>78,0</b> | <b>27,1</b> |  |                                      |                |  |            |
| <b>Итого по зданию :</b> |      |                          |                                       |  |                                   | <b>968,3</b>  | <b>886,8</b> | <b>81,5</b> | <b>105,1</b>   | <b>78,0</b> | <b>27,1</b> |  |                                      |                | <b>535,2</b>   |            |