



МИНИСТЕРСТВО ЭКОНОМИЧЕСКОГО РАЗВИТИЯ  
РОССИЙСКОЙ ФЕДЕРАЦИИ

ФЕДЕРАЛЬНАЯ СЛУЖБА ГОСУДАРСТВЕННОЙ РЕГИСТРАЦИИ,  
КАДАСТРА И КАРТОГРАФИИ  
(РОСРЕЕСТР)

Управление Федеральной службы государственной регистрации, кадастра и  
картографии по Пермскому краю  
(Управление Росреестра по Пермскому краю)

**СВИДЕТЕЛЬСТВО О ГОСУДАРСТВЕННОЙ РЕГИСТРАЦИИ ПРАВА**

Дата выдачи:

14.10.2015

Документы-основания: • Решение "О включении в состав муниципальной собственности г.Перми жилого фонда Кировского, Индустриального, Ленинского районов" от 13.07.1993 №163, выдавший орган: Малый Совет Пермского городского Совета народных депутатов  
• Постановление Верховного Совета Российской Федерации от 27.12.1991г. №3020-1 "О разграничении государственной собственности в Российской Федерации на федеральную собственность, государственную собственность республик в составе Российской Федерации, краев, областей, автономной области, автономных округов, городов Москвы и Санкт-Петербурга и муниципальную собственность" с приложением

Субъект (субъекты) права: Муниципальное образование город Пермь

Вид права: Собственность

Кадастровый(условный) номер: 59:01:4410719:703

Объект права: помещение, назначение: нежилое, площадь 353,1 кв.м., этаж: подвал, адрес (местонахождение) объекта: Пермский край, г.Пермь, Индустриальный район, ул.Танкистов/Советской Армии, д.68/38

Существующие ограничения (обременения) права: не зарегистрировано

О чем в Едином государственном реестре прав на недвижимое имущество и сделок с ним "14" октября 2015 года сделана запись регистрации № 59-59/001-59/001/203/2015-4/1

Государственный регистратор

(подпись, и.п.)

Беспрозванова О. Н.

59-59/001-59/001/203/2015-4/1

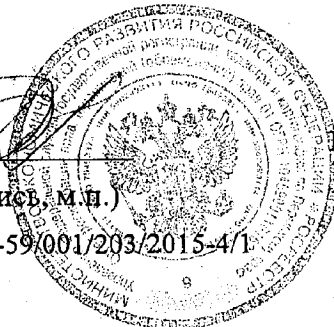

АА

239034

№ 18969

Район Индустриальный кв. N 719

ПЛАН

помещения, находящегося в городе Перми

по ул. Танкистов / Советской Армии N 68/38

ПОДВАЛ

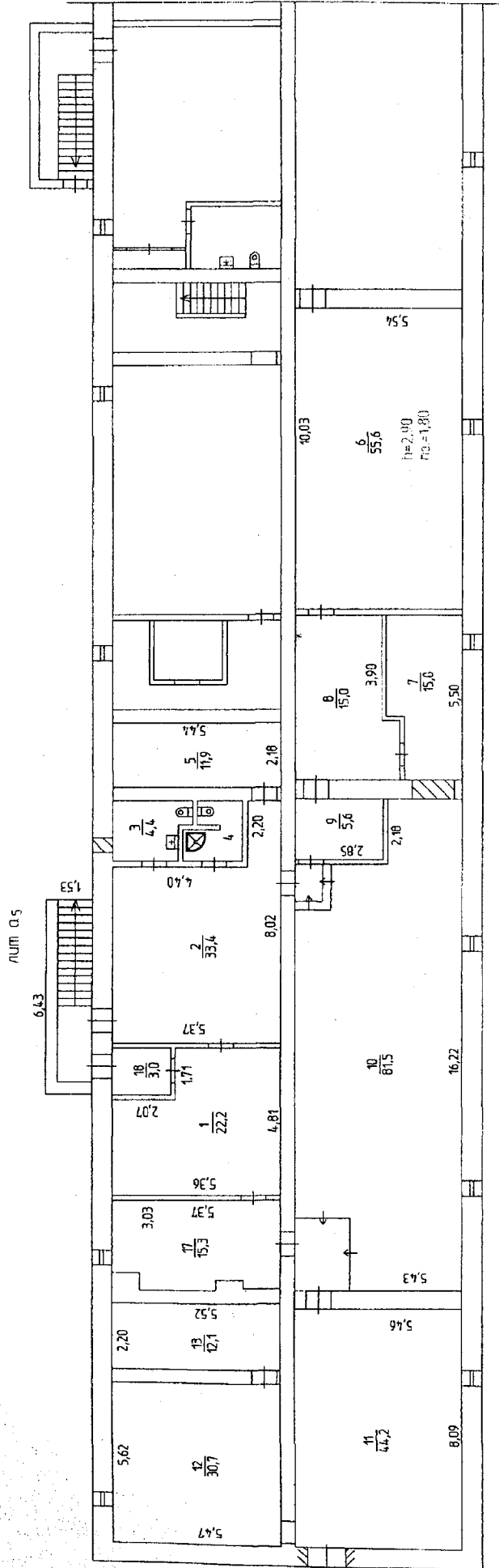



Приложение

ФОТОМАТЕРИАЛЫ

Общий вид на дом с входом в оцениваемые помещения	Общий вид на дом с входом в оцениваемые помещения
Вид на вход в оцениваемые помещения со двора	Вид на 2-й вход в оцениваемые помещения со двора
Внутренний вид помещений подвала	Внутренний вид помещений подвала

Внутренний вид помещений подвала

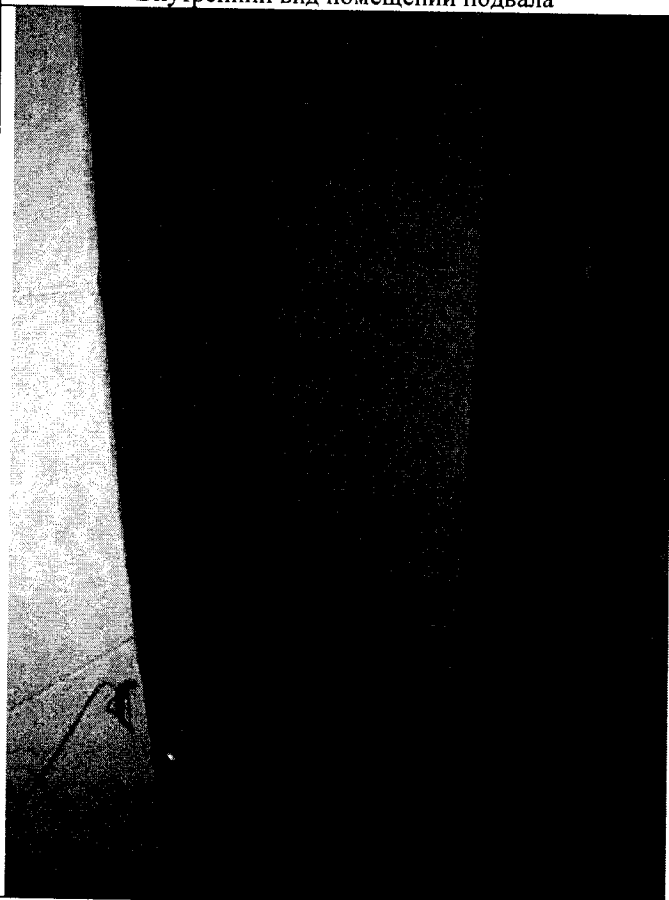

Внутренний вид помещений подвала

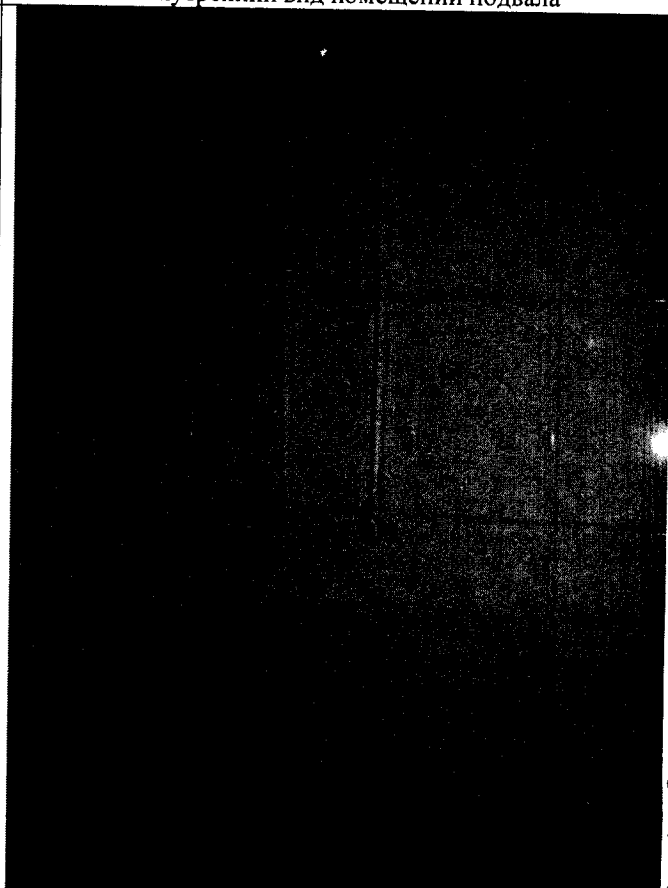

Внутренний вид помещений подвала

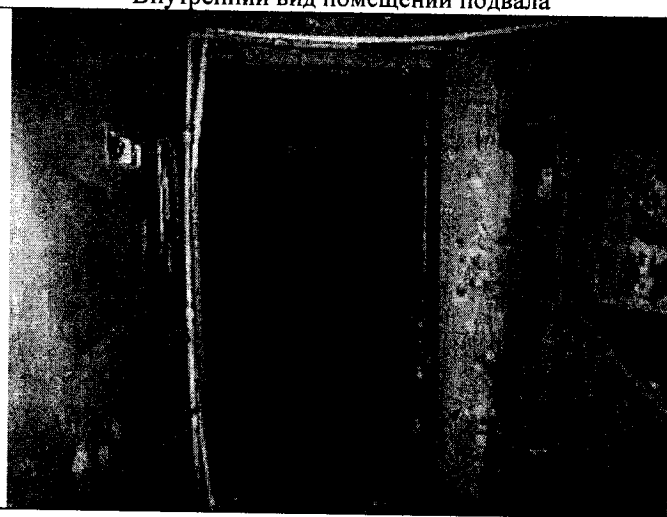

Внутренний вид помещений подвала

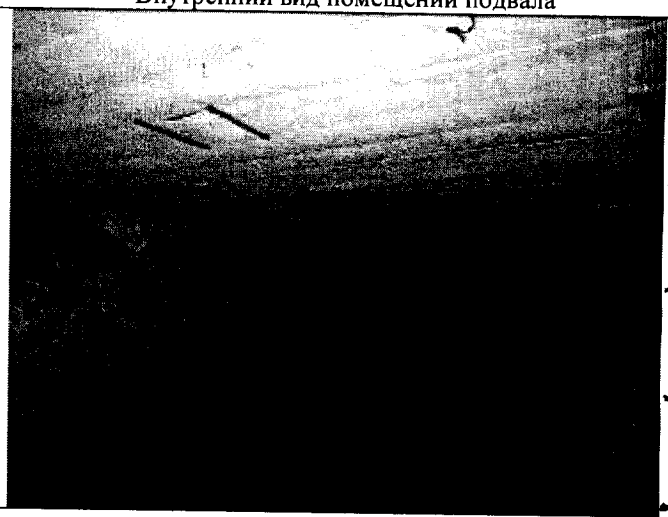

Внутренний вид помещений подвала



Внутренний вид помещений подвала

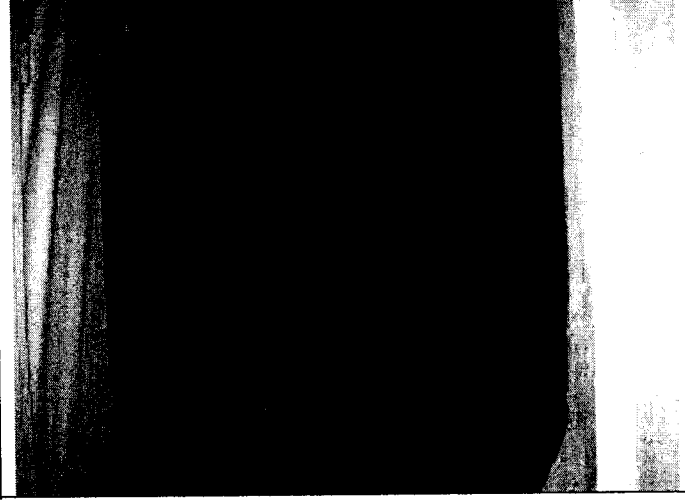

Внутренний вид помещений подвала



Внутренний вид помещений подвала

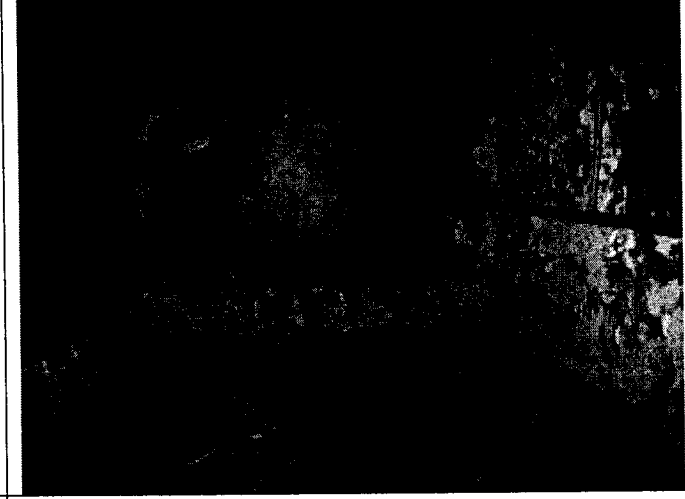

Внутренний вид помещений подвала



Внутренний вид помещений подвала

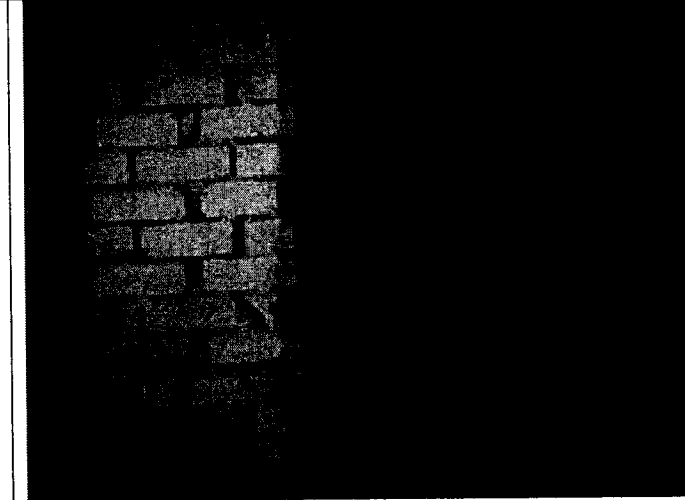

Внутренний вид помещений подвала



Внутренний вид помещений подвала

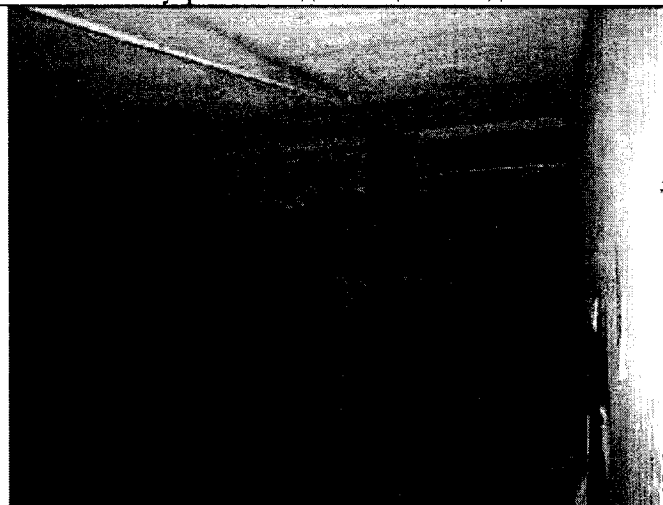

Внутренний вид помещений подвала

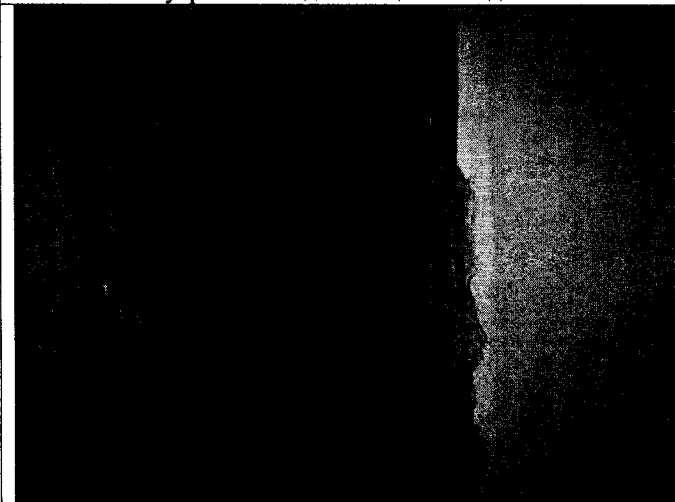

Внутренний вид помещений подвала

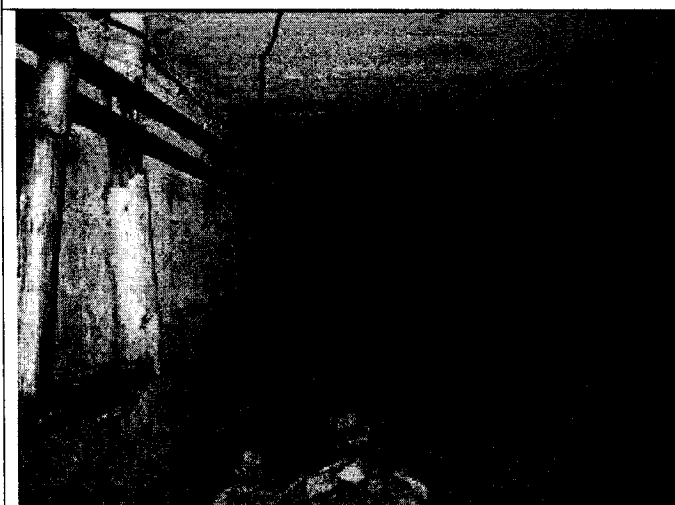
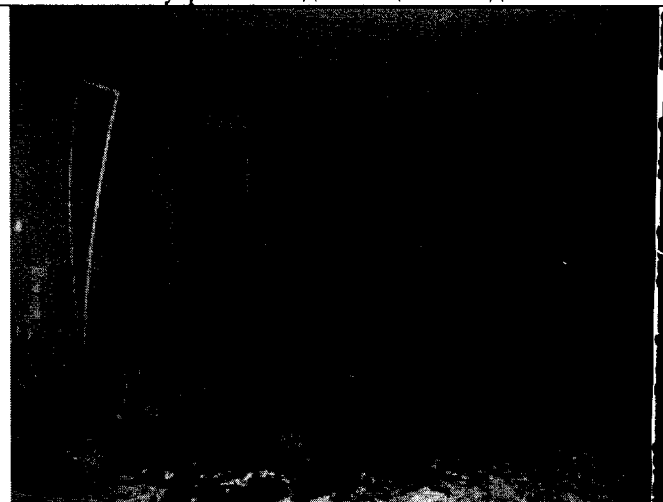

Внутренний вид помещений подвала

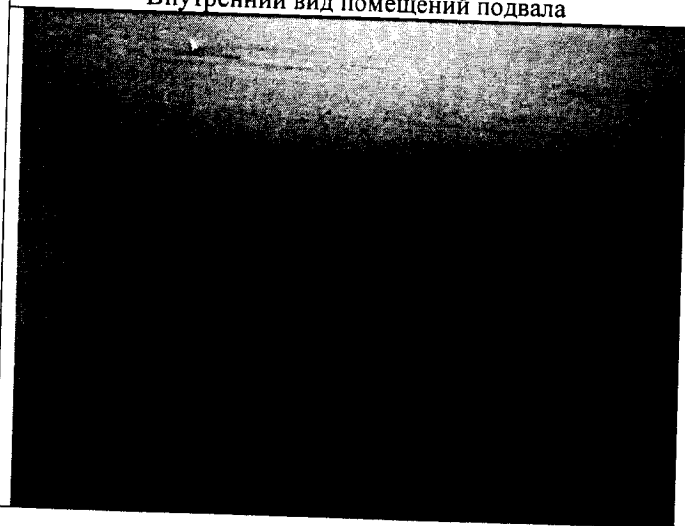

Внутренний вид помещений подвала

