



АДМИНИСТРАЦИЯ ГОРОДА ПЕРМИ
РАСПОРЯЖЕНИЕ
ЗАМЕСТИТЕЛЯ ГЛАВЫ АДМИНИСТРАЦИИ ГОРОДА ПЕРМИ -
НАЧАЛЬНИКА ДЕПАРТАМЕНТА
ГРАДОСТРОИТЕЛЬСТВА И АРХИТЕКТУРЫ

06.06.2016

№ СЭД-22-01-03-554

**Об утверждении
градостроительного плана
земельного участка
по ул.Пионерской,23а
в поселке Новые Ляды
в Свердловском районе**

В соответствии со статьями 44, 45, 46 Градостроительного кодекса Российской Федерации, приказом Министерства регионального развития Российской Федерации от 10 мая 2011 г. № 207 «Об утверждении формы градостроительного плана земельного участка», решением Пермской городской Думы от 27 сентября 2011 г. № 193 «О департаменте градостроительства и архитектуры администрации города Перми», распоряжением начальника департамента градостроительства и архитектуры администрации города Перми от 10 сентября 2014 г. № СЭД-22-01-03-654 «О формировании земельных участков для строительства, предоставляемых на торгах (конкурсах, аукционах) на территории города Перми» (в ред. от 05.11.2015 № СЭД-22-01-03-1084):

1. Утвердить градостроительный план земельного участка (кадастровый номер: 59:01:5110131:33) по ул.Пионерской,23а в поселке Новые Ляды в Свердловском районе, подготовленный в виде отдельного документа.

2. Управлению информационного обеспечения градостроительной деятельности разместить градостроительный план земельного участка в информационной системе обеспечения градостроительной деятельности города Перми.

3. Настоящее распоряжение вступает в силу с даты подписания.

4. Контроль за исполнением распоряжения возложить на начальника управления территориального планирования и механизмов реализации Дылдина И.Ю.

Верно

Главный специалист
служебной корреспонденции
06.06.2016



А.Г.Ярославцев

Е.Н.Мизгирева

Форма градостроительного плана земельного участка утверждена приказом Министерства регионального развития Российской Федерации от 10.05.2011 №207

Градостроительный план земельного участка

№ **R U 9 0 3 0 3 0 0 0 - 0 0 0 0 0 0 0 0 0 0 0 0 0 1 6 0 4 5 6**

Градостроительный план земельного участка подготовлен на основании Распоряжение начальника департамента градостроительства и архитектуры администрации города Перми от 10.09.2014 № СЭД-22-01-03-654 «О формировании земельных участков для строительства, предоставляемых на торгах (конкурсах, аукционах) на территории города Перми»

(реквизиты решения уполномоченного федерального органа исполнительной власти, или органа исполнительной власти субъекта Российской Федерации, или органа местного самоуправления о подготовке документации по планировке территории, либо реквизиты обращения и ф.и.о. заявителя - физического лица, либо реквизиты обращения и наименование заявителя - юридического лица о выдаче градостроительного плана земельного участка)

Местонахождение земельного участка

Пермский край

(субъект Российской Федерации)

г. Пермь, п. Новые Ляды, ул. Пионерская, 23а

(муниципальный район или городской округ)

(поселение)

Кадастровый номер земельного участка

59:01:5110131:33, 13.10.2015

Описание местоположения границ земельного участка:

Согласно кадастровой выписке о земельном участке от 16 мая 2016г. № 5900/201/16-362959

Площадь земельного участка 0,1457 га

Описание местоположения проектируемого объекта на земельном участке
(объекта капитального строительства)

План подготовлен

начальником управления информационного обеспечения градостроительной деятельности департамента градостроительства и архитектуры администрации г. Перми

(ф.и.о., должность уполномоченного лица, наименование органа или организации)



05.16
(дата)

Ю.В. Булатов
(подпись)

Булатов Ю.В.

(расшифровка подписи)

Департамент градостроительства и архитектуры администрации г. Перми

(наименование уполномоченного федерального органа исполнительной власти, или органа исполнительной власти субъекта Российской Федерации, или органа местного самоуправления)



30.05.2016
(дата)

Распоряжением

ДПА от 06.06.16 СЭД-22-01-03-554

(реквизиты акта Правительства Российской Федерации, или высшего исполнительного органа государственной власти субъекта Российской Федерации, или главы местной администрации об утверждении)

1. Чертеж градостроительного плана земельного участка и линий градостроительного регулирования

Ситуационный план размещения земельного участка
М 1:5000

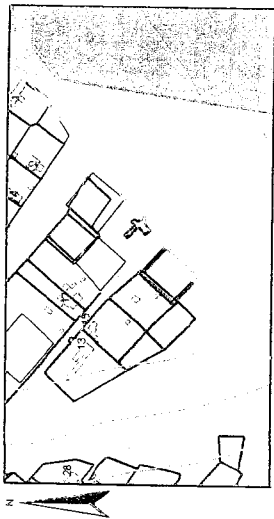

Охранные зоны коммуникаций

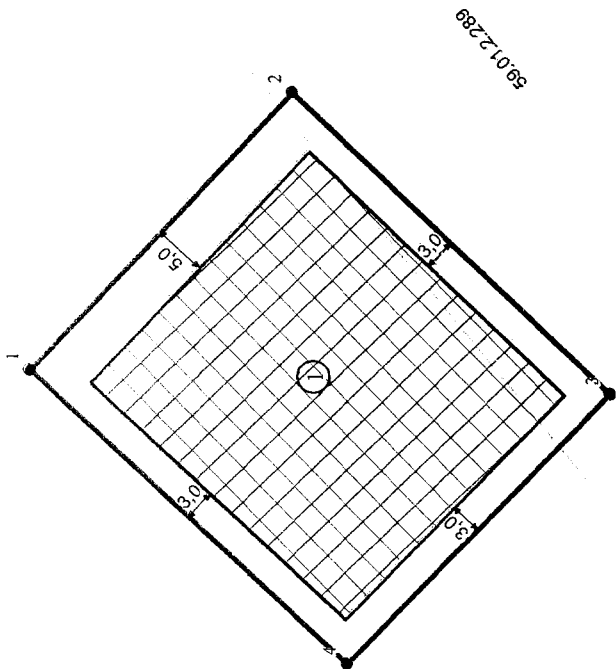

Координаты земельного участка в системе координат города Перми

№ X	Y
1	22561,88 4337,42
2	22588,44 4313,22
3	22560,53 4283,08
4	22534,55 4307,28

Условные обозначения

- ① Номер зоны планируемого размещения зданий, строений, сооружений
 - Поворотные точки границы земельного участка
 - Место допустимого размещения зданий, строений, сооружений
 - ↔ Отступы от границ
 - ▭ Граница земельного участка
- Охранные зоны коммуникаций

Изм.	Кол.уч.	Листы	№ док.	Полное	Дата
		Букетов Ю.В.	05.16		
		Торюков Н.А.	05.16		
Градостроительный план земельного участка Пермский край, г.Пермь, р-н Свердловский п. Новые Ляды, ул. Пионерская, 23а					
Градостроительный план земельного участка с код. №59-01-5-110131-33 площадью 0,1457 га					
Чертеж градостроительного плана М 1:500					
				Лист	Листов
				ГП	1
				Департамент градостроительства и архитектуры	

1. Чертеж градостроительного плана земельного участка и линий градостроительного регулирования <1>

1:500 (масштаб)

Градостроительный план земельного участка создается на основе материалов картографических работ, выполненных в соответствии с требованиями федерального законодательства <2>, <3>

_____ (масштаб)

Градостроительный план на линейные объекты создается на основании картографического материала, выполненного в масштабе: 1:50 000, 1:100 000, 1:200 000, 1:500 000 (при подготовке картографического материала необходимо руководствоваться требованиями федерального/регионального законодательства) <4>

Площадь земельного участка 0,1457 га. <2>, <3>, <4>

На чертеже градостроительного плана земельного участка указываются:

- схема расположения земельного участка в окружении смежно расположенных земельных участков (ситуационный план); <2>, <4>
- границы земельного участка и координаты поворотных точек; <2>, <3>, <4>
- красные линии; <2>, <3>, <4>
- обозначение существующих (на дату предоставления документа) объектов капитального строительства, объектов незавершенного строительства и их номера по порядку, в том числе не соответствующих градостроительному регламенту; <2>, <4>
- минимальные отступы от границ земельного участка в целях определения мест допустимого размещения объекта капитального строительства, за пределами которых запрещено строительство; <2>, <4>
- границы зон планируемого размещения объектов капитального строительства для государственных или муниципальных нужд и номера этих зон по порядку (на основании документации по планировке территории, в соответствии с которыми принято решение о выкупе, резервировании с последующим выкупом); <2>, <3>, <4>
- места допустимого размещения объекта капитального строительства; <2>, <4>
- информация об ограничениях в использовании земельного участка (зоны охраны объектов культурного наследия, санитарно-защитные, водоохранные зоны и иные зоны); <2>, <4>
- границы зон действия публичных сервитутов (при наличии); <2>, <3>, <4>
- параметры разрешенного строительства. <2>

Чертеж градостроительного плана земельного участка разработан на топографической основе в масштабе

(_____), выполненной _____ (дата)

_____ (наименование кадастрового инженера)

Чертеж градостроительного плана земельного участка разработан

30.05.2016, Департамент градостроительства и архитектуры администрации г. Перми

_____ (дата, наименование организации)

2. Информация о разрешенном использовании земельного участка, требованиях к назначению, параметрам и размещению объекта капитального строительства <1>, <2>, <3>, <4>

Решение Пермской городской Думы от 26.06.2007 г. №143 "Об утверждении Правил землепользования и застройки города Перми"

(наименование представительного органа местного самоуправления, реквизиты акта об утверждении правил землепользования и застройки, информация обо всех предусмотренных градостроительным регламентом видах разрешенного использования земельного участка (за исключением случаев предоставления земельного участка для государственных или муниципальных нужд))

Особые условия использования территории

Охранная зона инженерных коммуникаций: ОХРАННАЯ ЗОНА ВЛ 10 КВ Ф. ШАНХАЙ, КЛ 10 КВ Ф. ШАНХАЙ ОТ ПС «ТРАКТОВАЯ»-ОПОРА № 1, 59.01.2.289, Постановление Правительства РФ от 24.02.2009 № 160 "О порядке установления охранных зон объектов электросетевого хозяйства и особых условий использования земельных участков, расположенных в границах таких зон"

2.1. Информация о разрешенном использовании земельного участка <2>, <3>, <4>

Ж-4 Зона индивидуальной жилой застройки городского типа

основные виды разрешенного использования земельного участка:

- индивидуальное жилищное строительство
- блокированные жилые дома, не предназначенные для раздела на квартиры
- детские сады, иные детские дошкольные учреждения
- общеобразовательные учреждения (школы, гимназии, прочие)
- детские площадки с элементами озеленения
- площадки для отдыха с элементами озеленения
- площадки для выгула собак с элементами озеленения
- жилищно-эксплуатационные и аварийно-диспетчерские службы
- диспетчерский пункт электротранспорта
- объекты наружного противопожарного водоснабжения (пожарные резервуары, водоемы, пирсы и прочие)

условно разрешенные виды использования земельного участка:

- индивидуальные жилые дома со встроенно-пристроенными объектами капитального строительства нежилых назначения
- интернаты для престарелых и инвалидов, дома ребенка, приюты, ночлежные дома
- школы-интернаты
- организации социальной защиты
- магазины (не более 400 кв. м)
- административные и административно-хозяйственные объекты, объекты делового назначения, объекты общественных организаций и общественных учреждений общей площадью не более 450 кв.м при условии примыкания земельного участка к существующим или предусмотренным проектом планировки улицам
- аптеки

- амбулаторно-поликлинические учреждения
- клубы многоцелевого и специализированного назначения с ограничением по времени работы
- физкультурно-оздоровительные сооружения с ограничением по времени работы
- спортивные площадки
- приемные пункты прачечных и химчисток
- объекты почтовой связи
- объекты общественного питания
- ЭП, РС, РП, ВНС, КНС, ЦТП, ТП, ГРУ площадью застройки более 100 кв. м, предназначенные для обслуживания линейных объектов, на отдельном земельном участке
- антенны сотовой, радиорелейной и спутниковой связи
- объекты религиозного назначения

вспомогательные виды использования земельного участка:

- зеленые насаждения
- стоянки легковых автомобилей
- гаражи на земельном участке индивидуального отдельно стоящего блокированного жилого дома на 1-2 легковых автомобиля
- хозяйственные постройки
- скважины для забора воды, индивидуальные колодцы (при условии организации зоны санитарной охраны не менее 30-50 м выше по потоку грунтовых вод)
- индивидуальные бани
- объекты наружного противопожарного водоснабжения (пожарные резервуары, водоемы)
- площадки для сбора мусора
- ЦТП, ТП, РП

Минимальный размер земельного участка для индивидуального жилищного строительства - 450 кв. м.

Максимальный размер земельного участка для индивидуального жилищного строительства - 2000 кв. м.

Предельная высота зданий, строений не более 10,5 м.

Максимальный процент застройки в границах земельного участка, определяемый как отношение суммарной площади земельного участка, которая может быть застроена, ко всей площади земельного участка:

для блокированных односемейных жилых домов - 30%;

для индивидуальных жилых домов - 30%.

Минимальный отступ от границ земельного участка до места допустимого размещения зданий, строений (за исключением границ со стороны территории общего пользования) – 3 м.

2.2. Требования к назначению, параметрам и размещению объекта капитального строительства на указанном земельном участке. Назначение объекта капитального строительства <2>

Назначение объекта капитального строительства

№ 1 , Индивидуальное жилищное строительство
(согласно чертежу) (назначение объекта капитального строительства)

2.2.1. Предельные (минимальные и (или) максимальные) размеры земельных участков и объектов капитального строительства, в том числе площадь <2>

Кадастровый номер земельного участка согласно чертежу градостр. плана	1. Длина (метров)	2. Ширина (метров)	3. Полоса отчуждения	4. Охран-ные зоны	5. Площадь земельного участка (га)	6. Номер объекта кап. стр-ва согласно чертежу градостр. плана	7. Размер (м)		8. Площадь объекта кап. стр-ва (га)
							макс.	мин.	
59:01:5110131:33	-	-	-	ОХРАННАЯ ЗОНА ВЛ 10 КВ 59.01.2.289	0,1457	1	-	-	определяется проектом

2.2.2. Предельное количество этажей _____ или предельная высота зданий, строений, сооружений 10,5 м. <2>

2.2.3. Максимальный процент застройки в границах земельного участка 30 % <2>.

2.2.4. Иные показатели <2>:

Проектирование и строительство вести в соответствии с требованиями СНиП, СанПиН, СП, ГОСТ СПДС, технических регламентов (в т.ч. "Технический регламент о требованиях пожарной безопасности" от 22.07.2008 №123-ФЗ, Своды правил СП 4.13130, СП 4.13130.2013, утвержденные Приказом МЧС России от 24.04.2013 №288), с учетом нормативных расстояний от ближайших инженерных сетей до зданий, строений и сооружений, местной нормативной базы.

Проектирование и строительство вести в соответствии с требованиями, полученными в установленном порядке технических условий подключения объектов капитального строительства к сетям инженерно-технического обеспечения.;

Предельная высота здания, строения, сооружения - расстояние по вертикали, измеренное от проектной отметки земли до наивысшей точки плоской крыши здания (включая технический этаж) или наивысшей точки конька скатной крыши здания при угле ската более 25 градусов (при измерении предельной высоты зданий, строений, сооружений не включаются верхние отметки крыши с углом наклона ската 25 и менее градусов, лифтовых машинных помещений, инженерного оборудования: котельных, элементов систем вентиляции, дымоудаления и кондиционирования, антенн), - может устанавливаться в составе градостроительного регламента применительно к соответствующей территориальной зоне, обозначенной на карте градостроительного зонирования (в соответствии с Решением Пермской городской Думы от 26.06.2007 N 143 "Об утверждении Правил землепользования и застройки города Перми").;

2.2.5. Требования к назначению, параметрам и размещению объекта капитального строительства на указанном земельном участке <3>, <4>

Назначение объекта капитального строительства

№ _____ , _____
(согласно чертежу) (назначение объекта капитального строительства)

Предельные (минимальные и (или) максимальные) размеры земельных участков:

№ участка согласно чертежу градостроит. плана	Длина (м)	Ширина (м)	Площадь (га)	Полоса отчуждения	Охранные зоны

16
Ю.Б. Булатов
20 г.

3. Информация о расположенных в границах земельного участка объектах капитального строительства и объектах культурного наследия <1>, <2>, <3>, <4>

3.1. Объекты капитального строительства

Назначение объекта капитального строительства

№ _____ , _____
(согласно чертежу) (назначение объекта капитального строительства)

инвентаризационный или кадастровый номер _____

технический или кадастровый паспорт объекта подготовлен _____

(наименование организации (органа) государственного кадастрового учета объектов недвижимости или государственного технического учета и технической инвентаризации объектов капитального строительства)

3.2. Объекты, включенные в единый государственный реестр объектов культурного наследия (памятников истории и культуры) народов Российской Федерации

№ _____ , _____
Не имеется Не имеется
(согласно чертежу (назначение объекта культурного наследия)
градостроительного плана)

(наименование органа государственной власти, принявшего решение о включении выявленного объекта культурного наследия в реестр, реквизиты этого решения)

регистрационный номер в реестре _____ от _____
(дата)

4. Информация о разделении земельного участка <2>, <3>, <4>

Информации нет

(наименование и реквизиты документа, определяющего возможность или невозможность разделения)

<1> При отсутствии правил землепользования и застройки, но не позднее 1 января 2012 года заполняется на основании документации по планировке территории.

<2> Заполняется на земельные участки, на которые действие градостроительного регламента распространяется.

<3> Заполняется на земельный участок, на который градостроительный регламент не устанавливается.

<4> Заполняется на земельный участок, на который градостроительный регламент не распространяется.

КАДАСТРОВАЯ ВЫПИСКА О ЗЕМЕЛЬНОМ УЧАСТКЕ

"16" мая 2016г. № 5900/201/16-362959

1	Кадастровый номер: 59:01:5110131:33	2	Лист № 1	3	Всего листов: 6
4	Номер кадастрового квартала: 59:01:5110131				
5	Предшлющие номера: _____	6	Дата внесения номера в государственный кадастр недвижимости: 13.10.2015		
7	_____				
8	Кадастровые номера объектов капитального строительства:				
9	Адрес (описание местоположения): Пермский край, г. Пермь, р-н Свердловский, п. Новые Ляды, ул. Пионерская, 23а				
10	Категория земель: Земли населённых пунктов				
11	Разрешенное использование: индивидуальное жилищное строительство				
12	Площадь: 1457 +/- 8 кв. м				
13	Кадастровая стоимость: 1840234.71				
14	Система координат: МСК59 (Зона 2)				
15	Сведения о правах: Сведения о регистрации прав отсутствуют				
16	Особые отметки: _____				
17	Характер сведений государственного кадастра недвижимости (статус записи о земельном участке): Сведения об объекте недвижимости имеют статус временные. Дата истечения срока действия временного характера - 14.10.2020				
18	Дополнительные сведения:				
	18.1	_____			
18.2	Кадастровые номера участков, образованных из земельного участка: _____				
19	Сведения о кадастровых инженерах Алифанова Маримьяна Юрьевна №59-11-483, МКУ "ИТПГ", 02.10.2015				

Ведущий инженер
(наименование должности)

М.П.

(подпись)

Е.Н. Бомбела
(инициалы, фамилия)

КАДАСТРОВАЯ ВЫПИСКА О ЗЕМЕЛЬНОМ УЧАСТКЕ

"16" мая 2016г. № 5900/201/16-362959

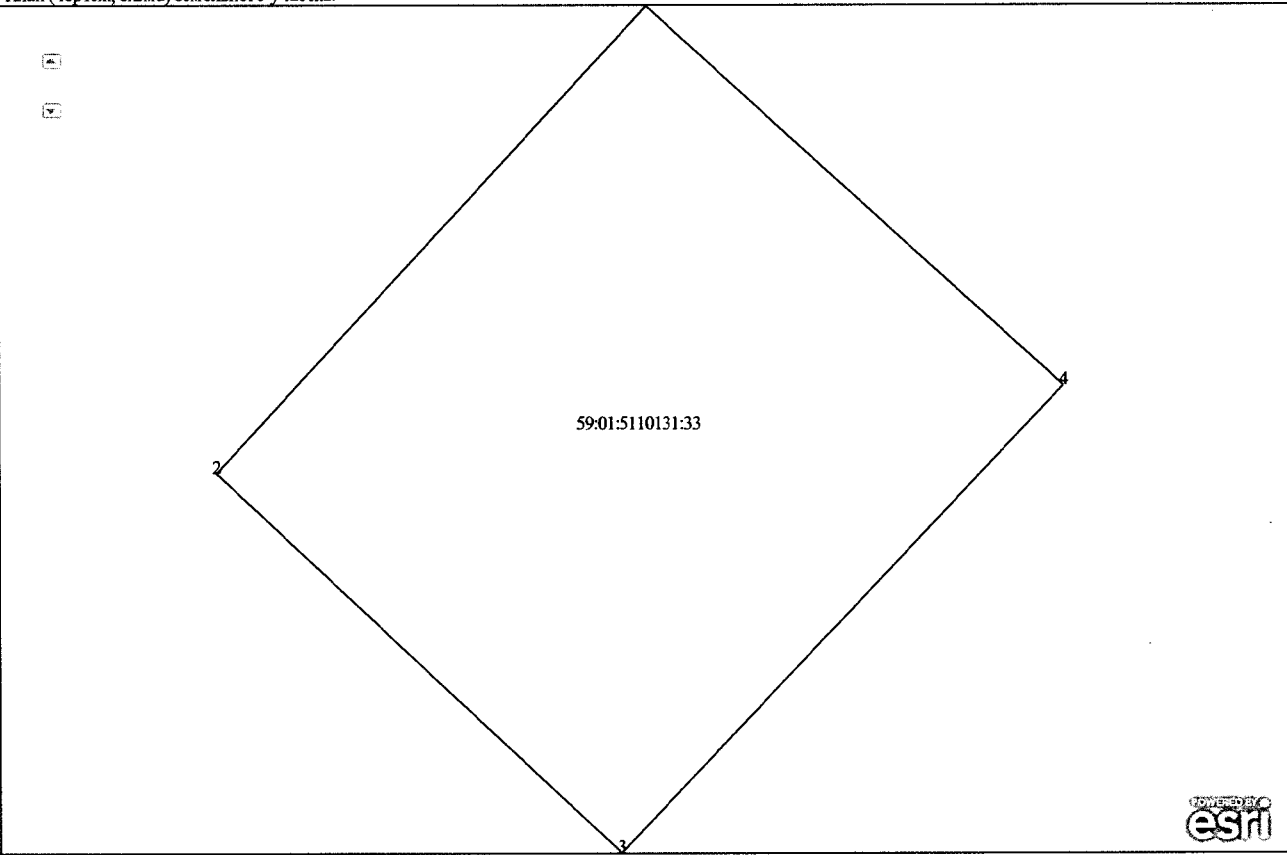
1	Кадастровый номер: 59:01:5110131:33	2	Лист № 2	3	Всего листов: 6
4	План (чертеж, схема) земельного участка:				
					
5	Масштаб: —				

Ведущий инженер
(подпись)

М.П.

(подпись)

Е.Н. Бомбела
(подпись, фамилия)

КАДАСТРОВАЯ ВЫПИСКА О ЗЕМЕЛЬНОМ УЧАСТКЕ

"16" мая 2016г. № 5900/201/16-362959

1	Кадастровый номер:	59:01:5110131:33	2	Лист №	3	3	Всего листов:	6
Сведения о частях земельного участка и обременениях								
4	Номер п/п	Учетный номер части	Площадь (м ²)	Характеристика части				
	1	1	179	ОХРАННАЯ ЗОНА ВЛ 10 КВ Ф. ШАНХАЙ, КЛ 10 КВ Ф. ШАНХАЙ ОТ ПС «ТРАКТОВАЯ»-ОПОРА № 1, , 59.01.2.289, Постановление «О порядке установления охранных зон объектов электросетевого хозяйства и особых условий использования земельных участков, расположенных в границах таких зон» №160 от 24.02.2009				

Ведущий инженер
(подпись)

М.П.

(подпись)

Е.Н. Бомбела
(подпись, фамилия)

КАДАСТРОВАЯ ВЫПИСКА О ЗЕМЕЛЬНОМ УЧАСТКЕ

"16" мая 2016г. № 5900/201/16-362959

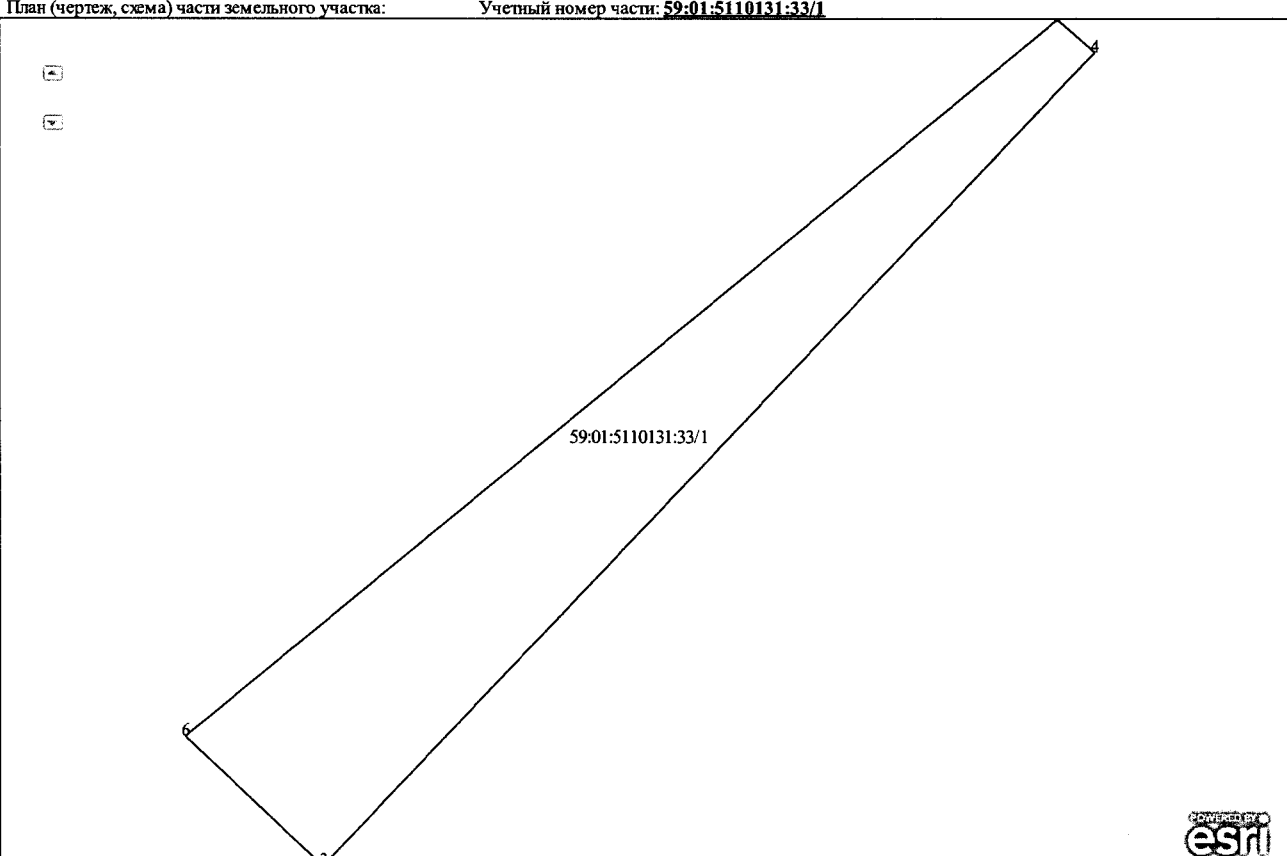
1	Кадастровый номер: 59:01:5110131:33	2	Лист № 4	3	Всего листов: 6
4	План (чертеж, схема) части земельного участка: Учетный номер части: 59:01:5110131:33/1				
					
5	Масштаб: —				

Ведущий инженер
(наименование должности)

М.П.

(подпись)

Е.Н. Бомбела
(инициалы, фамилия)

КАДАСТРОВАЯ ВЫПИСКА О ЗЕМЕЛЬНОМ УЧАСТКЕ

"16" мая 2016г. № 5900/201/16-362959

1		Кадастровый номер: 59:01:5110131:33			2		Лист № 5		3		Всего листов: 6	
Описание местоположения границ земельного участка:												
Номер п/п	Номер точки	Номер точки	Дирекционный угол	Горизонтальное проложение (м)	Описание закрепления на местности	Кадастровые номера смежных участков	Особые отметки					
1	2	3	4	5	6	7	8					
1	1	2	222° 28'	40.61	—	—	—					
2	2	3	133° 27'	35.44	—	—	—					
3	3	4	43° 10'	41.08	—	—	—					
4	3	4	43° 10'	41.08	—	—	—					
5	4	5	312° 32'	1.80	—	—	—					
6	4	1	312° 42'	35.94	—	—	—					
7	5	6	230° 16'	41.34	—	—	—					
8	6	3	133° 29'	6.92	—	—	—					

Ведущий инженер
(подпись и печать)

М.П.

(подпись)

Е.Н. Бомбела
(подпись и печать)

КАДАСТРОВАЯ ВЫПИСКА О ЗЕМЕЛЬНОМ УЧАСТКЕ

"16" мая 2016г. № 5900/201/16-362959

1	Кадастровый номер: 59:01:5110131:33		2	Лист № 6	3	Всего листов: 6
Описание поворотных точек границ земельного участка						
Номер точки	Координаты		Описание закрепления на местности	Особые отметки (точность определения)		
	X	Y				
1	2	3	4	5		
1	522665.56	2254025.36	—	0.10		
1	522665.56	2254025.36	—	0.10		
2	522635.60	2253997.94	—	0.10		
3	522611.23	2254023.67	—	0.10		
3	522611.23	2254023.67	—	0.10		
4	522641.19	2254051.77	—	0.10		
4	522641.19	2254051.77	—	0.10		
5	522642.41	2254050.44	—	—		
5	522642.41	2254050.44	—	—		
6	522615.99	2254018.65	—	—		

Ведущий инженер
(наименование должности)

М.П.

(подпись)

Е.Н. Бомбела
(наименование, фамилия)

ФЕДЕРАЛЬНАЯ СЛУЖБА
ГОСУДАРСТВЕННОЙ РЕГИСТРАЦИИ,
КАДАСТРА И КАРТОГРАФИИ

ФИЛИАЛ ФЕДЕРАЛЬНОГО
ГОСУДАРСТВЕННОГО БЮДЖЕТНОГО
УЧРЕЖДЕНИЯ "ФЕДЕРАЛЬНАЯ
КАДАСТРОВАЯ ПАЛАТА ФЕДЕРАЛЬНОЙ
СЛУЖБЫ ГОСУДАРСТВЕННОЙ
РЕГИСТРАЦИИ, КАДАСТРА И
КАРТОГРАФИИ" ПО ПЕРМСКОМУ КРАЮ

Департамент градостроительства и
архитектуры администрации города Перми

не указан

**УВЕДОМЛЕНИЕ ОБ ОТСУТСТВИИ В ЕДИНОМ ГОСУДАРСТВЕННОМ РЕЕСТРЕ
ПРАВ НА НЕДВИЖИМОЕ ИМУЩЕСТВО И СДЕЛОК С НИМ ЗАПРАШИВАЕМЫХ
СВЕДЕНИЙ**

Дата 17.05.2016

№ 59/001/150/2016-68090

На основании запроса от 16.05.2016 г., поступившего на рассмотрение 16.05.2016 г., в соответствии с пунктом 2 статьи 7 Федерального закона от 21 июля 1997 г. №122-ФЗ "О государственной регистрации прав на недвижимое имущество и сделок с ним" уведомляем, что в Едином государственном реестре прав на недвижимое имущество и сделок с ним отсутствует запрошенная вами информация.

1. Вид запрошенной информации:	о зарегистрированных правах на объект недвижимого имущества
2. Объект недвижимого имущества:	вид объекта: земельный участок, кадастровый номер 59:01:5110131:33, адрес: Пермский край
3. Правовые притязания:	отсутствуют
4. Заявленные в судебном порядке права требования, аресты (запрещения):	данные отсутствуют

Уведомление содержит информацию, представленную
Управлением Росреестра по Пермскому краю
по состоянию на 16.05.2016 г.

Учреждение юстиции по государственной регистрации прав на недвижимое имущество и сделок с ним на территории по Пермскому краю, правопреемником которого является Управление Росреестра по Пермскому краю, приступило к проведению государственной регистрации прав на недвижимое имущество и сделок с ним 01.12.1998.

Сведения, содержащиеся в настоящем документе, являются актуальными (действительными) на дату получения запроса органом, осуществляющим государственную регистрацию прав. Для получения дополнительной информации вы можете обратиться в органы (организации), которые в том числе в соответствии с пунктом 2 статьи 32 Федерального закона от 21 июля 1997 г. №122-ФЗ "О государственной регистрации прав на недвижимое имущество и сделок с ним" осуществляли регистрацию прав на объекты недвижимости, расположенные на указанной территории, до начала работы названного учреждения.

ИНЖЕНЕР ОТДЕЛА ПОДГОТОВКИ
СВЕДЕНИЙ №3

(должность уполномоченного должностного лица органа,
осуществляющего государственную регистрацию прав)

(подпись, М.П.)

Соромотина Д. В.

(фамилия, инициалы)

Получение заявителем выписки из ЕГРП для последующего предоставления в органы государственной власти, органы местного самоуправления и органы государственных внебюджетных фондов в целях получения государственных и муниципальных услуг не требуется. Данную информацию указанные органы обязаны запрашивать у Росреестра самостоятельно. (Федеральный закон от 27.07.2010 №210-ФЗ "Об организации

ФЕДЕРАЛЬНАЯ СЛУЖБА
ГОСУДАРСТВЕННОЙ РЕГИСТРАЦИИ,
КАДАСТРА И КАРТОГРАФИИ

ФИЛИАЛ ФЕДЕРАЛЬНОГО
ГОСУДАРСТВЕННОГО БЮДЖЕТНОГО
УЧРЕЖДЕНИЯ "ФЕДЕРАЛЬНАЯ
КАДАСТРОВАЯ ПАЛАТА ФЕДЕРАЛЬНОЙ
СЛУЖБЫ ГОСУДАРСТВЕННОЙ
РЕГИСТРАЦИИ, КАДАСТРА И
КАРТОГРАФИИ" ПО ПЕРМСКОМУ КРАЮ

Департамент градостроительства и
архитектуры администрации города Перми

**УВЕДОМЛЕНИЕ ОБ ОТСУТСТВИИ В ЕДИНОМ ГОСУДАРСТВЕННОМ РЕЕСТРЕ
ПРАВ НА НЕДВИЖИМОЕ ИМУЩЕСТВО И СДЕЛОК С НИМ ЗАПРАШИВАЕМЫХ
СВЕДЕНИЙ**

Дата 17.05.2016

№ 59/001/150/2016-68091

На основании запроса от 16.05.2016 г., поступившего на рассмотрение 16.05.2016 г., в соответствии с пунктом 2 статьи 7 Федерального закона от 21 июля 1997 г. №122-ФЗ "О государственной регистрации прав на недвижимое имущество и сделок с ним" уведомляем, что в Едином государственном реестре прав на недвижимое имущество и сделок с ним отсутствует запрошенная вами информация.

1.	Вид запрошенной информации:	о зарегистрированных правах на объект недвижимого имущества
2.	Объект недвижимого имущества:	вид объекта: жилой дом, адрес: Пермский край, г.Пермь, ул.Пионерская, д. 23а
3.	Правопритязания:	отсутствуют
4.	Заявленные в судебном порядке права требования, аресты (запрещения):	данные отсутствуют

Уведомление содержит информацию, представленную Управлением Росреестра по Пермскому краю по состоянию на 16.05.2016 г. Учреждение юстиции по государственной регистрации прав на недвижимое имущество и сделок с ним на территории по Пермскому краю, правопреемником которого является Управление Росреестра по Пермскому краю, приступило к проведению государственной регистрации прав на недвижимое имущество и сделок с ним 01.12.1998. Сведения, содержащиеся в настоящем документе, являются актуальными (действительными) на дату получения запроса органом, осуществляющим государственную регистрацию прав. Для получения дополнительной информации вы можете обратиться в органы (организации), которые в том числе в соответствии с пунктом 2 статьи 32 Федерального закона от 21 июля 1997 г. №122-ФЗ "О государственной регистрации прав на недвижимое имущество и сделок с ним" осуществляли регистрацию прав на объекты недвижимости, расположенные на указанной территории, до начала работы названного учреждения.

ИНЖЕНЕР ОТДЕЛА ПОДГОТОВКИ
СВЕДЕНИЙ №3

(должность уполномоченного должностного лица органа,
осуществляющего государственную регистрацию прав)

(подпись, М.П.)

Соромотина Д. В.

(фамилия, инициалы)

Получение заявителем выписки из ЕГРП для последующего предоставления в органы государственной власти, органы местного самоуправления и органы государственных внебюджетных фондов в целях получения государственных и муниципальных услуг **не требуется**. Данную информацию указанные органы **обязаны** запрашивать у Росреестра **самостоятельно**. (Федеральный закон от 27.07.2010 №210-ФЗ "Об организации предоставления государственных и муниципальных услуг", ч.1, ст.7)

ФЕДЕРАЛЬНАЯ СЛУЖБА
ГОСУДАРСТВЕННОЙ РЕГИСТРАЦИИ,
КАДАСТРА И КАРТОГРАФИИ

ФИЛИАЛ ФЕДЕРАЛЬНОГО
ГОСУДАРСТВЕННОГО БЮДЖЕТНОГО
УЧРЕЖДЕНИЯ "ФЕДЕРАЛЬНАЯ
КАДАСТРОВАЯ ПАЛАТА ФЕДЕРАЛЬНОЙ
СЛУЖБЫ ГОСУДАРСТВЕННОЙ
РЕГИСТРАЦИИ, КАДАСТРА И
КАРТОГРАФИИ" ПО ПЕРМСКОМУ КРАЮ

Департамент градостроительства и
архитектуры администрации города Перми

не указан

**УВЕДОМЛЕНИЕ ОБ ОТСУТСТВИИ В ЕДИНОМ ГОСУДАРСТВЕННОМ РЕЕСТРЕ
ПРАВ НА НЕДВИЖИМОЕ ИМУЩЕСТВО И СДЕЛОК С НИМ ЗАПРАШИВАЕМЫХ
СВЕДЕНИЙ**

Дата 17.05.2016

№ 59/001/150/2016-68089

На основании запроса от 16.05.2016 г., поступившего на рассмотрение 16.05.2016 г., в соответствии с пунктом 2 статьи 7 Федерального закона от 21 июля 1997 г. №122-ФЗ "О государственной регистрации прав на недвижимое имущество и сделок с ним" уведомляем, что в Едином государственном реестре прав на недвижимое имущество и сделок с ним отсутствует запрошенная вами информация.

1. Вид запрошенной информации:	о зарегистрированных правах на объект недвижимого имущества
2. Объект недвижимого имущества:	вид объекта: нежилое здание, адрес: Пермский край, г.Пермь, ул.Пионерская, 23а
3. Правопритязания:	отсутствуют
4. Заявленные в судебном порядке права требования, аресты (запрещения):	данные отсутствуют

Уведомление содержит информацию, представленную Управлением Росреестра по Пермскому краю по состоянию на 16.05.2016 г. Учреждение юстиции по государственной регистрации прав на недвижимое имущество и сделок с ним на территории по Пермскому краю, правопреемником которого является Управление Росреестра по Пермскому краю, приступило к проведению государственной регистрации прав на недвижимое имущество и сделок с ним 01.12.1998. Сведения, содержащиеся в настоящем документе, являются актуальными (действительными) на дату получения запроса органом, осуществляющим государственную регистрацию прав. Для получения дополнительной информации вы можете обратиться в органы (организации), которые в том числе в соответствии с пунктом 2 статьи 32 Федерального закона от 21 июля 1997 г. №122-ФЗ "О государственной регистрации прав на недвижимое имущество и сделок с ним" осуществляли регистрацию прав на объекты недвижимости, расположенные на указанной территории, до начала работы названного учреждения.

ИНЖЕНЕР ОТДЕЛА ПОДГОТОВКИ
СВЕДЕНИЙ №3

(должность уполномоченного должностного лица органа,
осуществляющего государственную регистрацию прав)

(подпись, М.П.)

Емельянова Я. С.

(фамилия, инициалы)

Получение заявителем выписки из ЕГРП для последующего предоставления в органы государственной власти, органы местного самоуправления и органы государственных внебюджетных фондов в целях получения государственных и муниципальных услуг **не требуется**. Данную информацию указанные органы **обязаны** запрашивать у Росреестра **самостоятельно**. (Федеральный закон от 27.07.2010 №210-ФЗ "Об организации предоставления государственных и муниципальных услуг", ч.1, ст.7)

Администрация пос. Новые Ляды города Перми

АКТ
обследования земельного участка

« 05 » июля 2016 г.

№ 16

Главный специалист по вопросам градостроительства, земельных и имущественных отношений администрации поселка Новые Ляды города Перми Л.Е. Гасанова

(должность, Ф.И.О. лица, составившего акт)

в присутствии: начальника отдела благоустройства и потребительского рынка З.Х. Симоновой

провел обследование земельного участка, расположенного по адресу: г. Пермь, пос. Новые Ляды, ул. Пионерская, 23а

используемом _____

(наименование юридического или физического лица)

При обследовании установлено: обследуемый земельный участок забором не огорожен, объекты капитального строительства отсутствуют. На земельном участке посажен картофель, имеется временное сооружение из металла (не на фундаменте).

Дополнительные отметки по результатам обследования земельного участка:

К акту прилагается: фотографии в количестве 1 шт.

Акт составил:

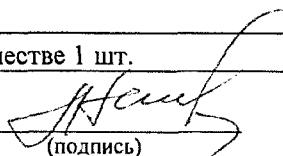
(подпись)

Л.Е. Гасанова
(Ф.И.О.)

Присутствовали:

(подпись)

З.Х. Симонова
(Ф.И.О.)

(подпись)

(Ф.И.О.)

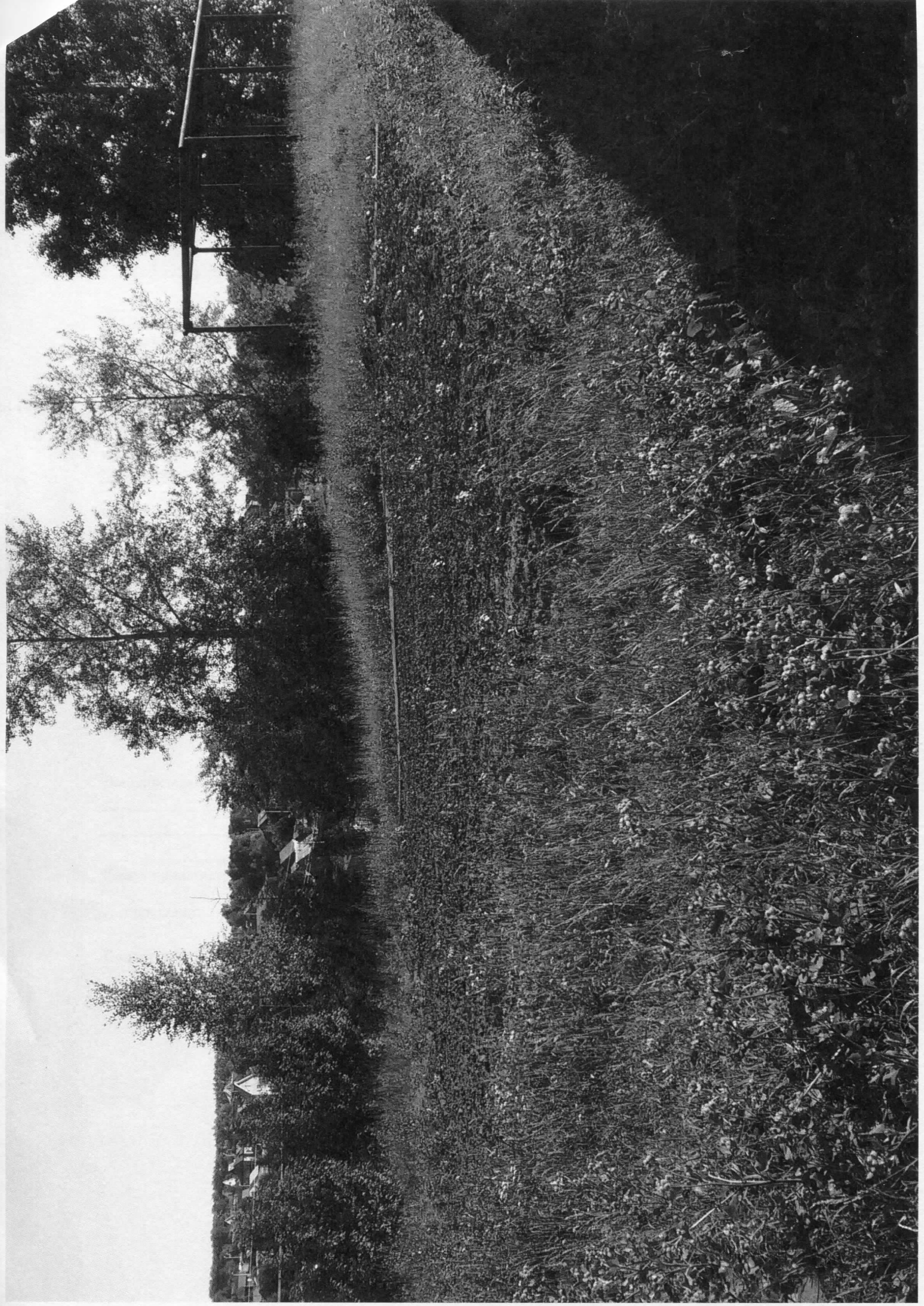

АДМИНИСТРАЦИЯ ГОРОДА ПЕРМИ
ДЕПАРТАМЕНТ ГРАДОСТРОИТЕЛЬСТВА И АРХИТЕКТУРЫ АДМИНИСТРАЦИИ ГОРОДА ПЕРМИ

УТВЕРЖДАЮ
Заместитель начальника УИОГД
департамента градостроительства и архитектуры администрации
города Перми

АКТ
20.10.2015 № 1009/147



В.Г.Сюткин

Об установлении адреса

10 2015 года

В соответствии с Правилами присвоения, изменения и аннулирования адресов, утвержденными Постановлением Правительства Российской Федерации от 19.11.2014 № 1221 «Об утверждении правил присвоения, изменения и аннулирования адресов», Положением об адресном реестре города Перми, утвержденным постановлением администрации города Перми от 06.04.2009 № 191 «Об адресном реестре города Перми» установить адрес:

ул. Пионерская, 23а - земельному участку с кадастровым номером 59:01:5110131:33, общей площадью 1457 кв.м., формируемому для индивидуального жилищного строительства, предоставляемому на торгах (конкурсах, аукционах), в п.Новые Ляды Свердловского района.

Признать недействительным в отношении вышеуказанного объекта адрес: Свердловский район, п.Новые Ляды.

Признать утратившим силу: _____

Приложение: схема расположения объекта на обороте настоящего акта.

Составлен в 1 экз. и передан в дело регистрации адресов.

Копия _____

Примечание:

Специалист: Н.С.Нестеренко



20.10.2015
(дата)

Нестеренко 20.10.2015

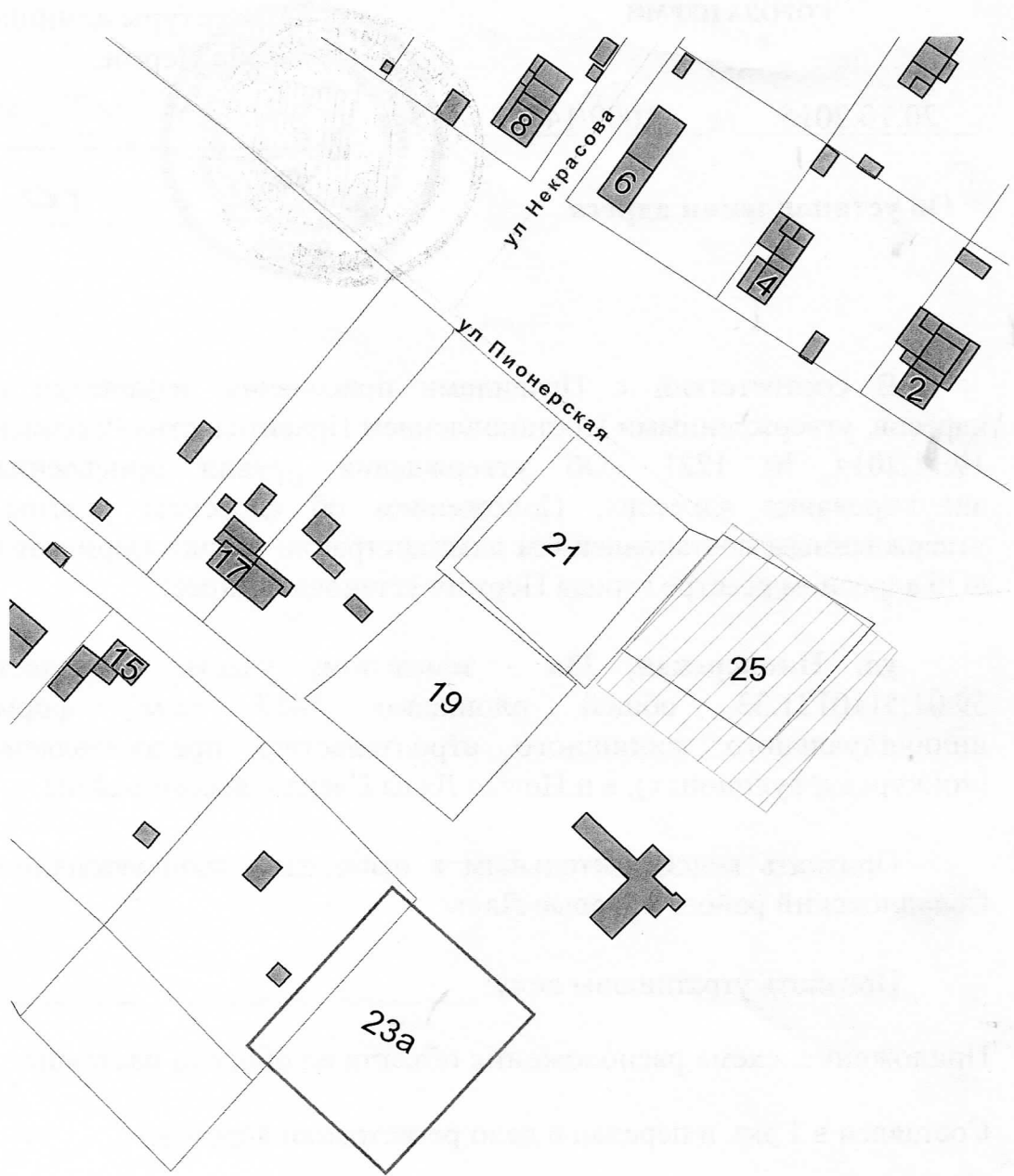

1:1500



Копия верна:
гл. специалист

Smeeff 20.10.2015

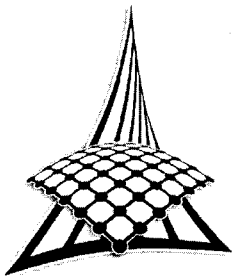

ООО «Новая городская инфраструктура Прикамья»
614065 г. Пермь, ул. Архитектора Связьева, 35
почтовый адрес: 614002 г. Пермь, ул. Чернышевского, 28
тел. (342) 210-06-00 тел/факс (342) 201-71-44
ОКПО 14676592, ИНН 5902817382, КПП 590150001
E-mail: info@novogor.perm.ru

№ 110-3202
На № 110-02523 от 10.02.2016 г.

Начальнику отдела
градостроительной подготовки
территорий управления
территориального планирования и
механизмов реализации
Департамента градостроительства и
архитектуры Администрации
г. Перми

А.В. Никулину

Уважаемый Александр Владимирович!

В ответ на Ваш запрос № СЭД-22-01-23.3-92 от 09.02.2016 г. о выдаче технических условий подключения к сетям водоснабжения и водоотведения в отношении земельного участка по ул. Пионерская, восточнее № 25 в поселке Новые Ляды Свердловского района г. Перми, сообщаем следующее.

На настоящий момент, пропускная способность магистральных сетей водоснабжения, расположенных в районе указанного земельного участка и к которым должно быть произведено подключение объекта в соответствии с установленными законодательством нормами, является недостаточной. В частности, для создания технической возможности требуется реконструкция данных магистральных сетей (увеличение их пропускной способности). На текущий момент обществом принимаются меры по решению данного вопроса.

ТУ могут быть выданы только после обеспечения технической возможности водоснабжения с соблюдением нормативных требований.

При проектировании может быть применен альтернативный способ водоснабжения без подключения к централизованной системе водоснабжения (от скважины).

В связи с тем, что в месте расположения указанного земельного участка отсутствуют сети канализации, при проектировании может быть применен альтернативный способ канализования, без подключения к централизованной системе канализации г. Перми (отвод стоков на локальные очистные сооружения, канализование жилого дома в выгребную яму с последующим вывозом стоков спец. машинами), который должен соответствовать всем нормативным требованиям Российской Федерации.

Технический директор

А.А. Политов

16 02 2016



Открытое акционерное общество «Межрегиональная
распределительная сетевая компания Урала»
Филиал «Пермэнерго»
Производственное отделение
Центральные электрические сети
614017, г. Пермь, ул. Инженерная, д. 17
тел.: (342) 243-50-59, факс (342) 263-38-11
e-mail: sekretar@cenes.permenergo.ru

16.02.2016

№ 17/237с/01-22/350

На _____

от _____

Администрация города Перми
Департамент градостроительства и
архитектуры
А.В.Никулину

ул. Сибирская, д. 15,
г. Пермь, 614000

О выдаче технических условий
по ул. Пионерской

Уважаемый Александр Владимирович!

На Ваше обращение № СЭД-22-01-23.3-99 от 09.02.2016 года «О выдаче технических условий по Пионерской, 25» ОАО «МРСК Урала»-«Пермэнерго» сообщает об имеющейся технической возможности технологического присоединения к электрическим сетям объекта с величиной максимальной присоединяемой мощности 15 кВт по адресу: Пермский край, город Пермь, Новые Ляды, улица Пионерская, 25 (Свердловский район).

Технологическое присоединение Объекта к электрическим сетям филиала производится на основании Договора об осуществлении технологического присоединения энергопринимающих устройств Заявителя к электрическим сетям с приложением технических условий согласно «Правил технологического присоединения энергопринимающих устройств юридических и физических лиц к электрическим сетям», утверждённых Постановлением Правительства РФ №861 от 27.12.2004г (в действующей редакции, далее Правила технологического присоединения). Расчет платы по договору об осуществлении технологического присоединения производится в соответствии Постановлением РСТ по Пермскому краю от 29.12.2015 года № 125-тп.

Для оформления договора об осуществлении технологического присоединения энергопринимающих устройств Заявителя необходимо предоставить письменную заявку соответствующей формы с приложением пакета документов согласно п.9 Правил технологического присоединения в Центр обслуживания клиентов (ЦОК) по ул.Камчатовская, 26 (тел. 243-44-34).

Заместитель директора
по технологическому присоединению

Кочаков А.В.
243-49-33

Д.А. Грызунов

24 02 2016





ОАО «ГАЗПРОМ ГАЗОРАСПРЕДЕЛЕНИЕ»

**АКЦИОНЕРНОЕ ОБЩЕСТВО
«ГАЗПРОМ ГАЗОРАСПРЕДЕЛЕНИЕ ПЕРМЬ»**

(АО «Газпром газораспределение Пермь»)

ПЕРМСКИЙ РАЙОННЫЙ ФИЛИАЛ

Департамент градостроительства и
архитектуры Администрации г. Перми
614000, г.Пермь, ул.Сибирская,15
Тел./факс (342) 212-68-28

Ул. Оверьятская, д.54, г. Пермь, Российская Федерация, 614065
Тел.: (342) 296- 28- 89, факс: (342) 296-34-04
E-mail: prd_ugs@pi.ccl.ru, www.ugaz.ru
ИНН 5902183841, КПП 590502003

01.03.16 № 72/16
на № _____ от _____

О предоставлении информации

В ответ на Ваше письмо вх. № 322 от 17.02.2016 г. о технической возможности подключения к сетям газоснабжения объекта капитального строительства, расположенного по адресу: п.Н.Ляды, ул.Пионерская (восточнее № 25), сообщаем следующее:

Техническая возможность подключения имеется. Возможная точка подключения - строящийся газопровод низкого давления в микрорайоне Новые Ляды, шифр проекта 844-09-ГСН, разработчик ООО «ГНГ-Пермь» (заказчик строительства - Администрация г. Перми). Ориентировочно расстояние от точки подключения до испрашиваемого объекта 60 м. Предварительный размер платы за технологическое присоединение газоиспользующего оборудования для 2-й группы потребителей (с НДС): 51743, 8 руб. (по стандартизированным тарифным ставкам в соответствии с Постановлением РСТ Пермского края № 129-тп от 30.12.2015 г.).

Главный инженер

А.В. Крылов

Ю.И. Попович
296-36-76

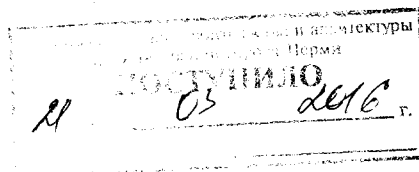



Публичное акционерное общество междугородной
и международной электрической связи «Ростелеком»

МАКРОРЕГИОНАЛЬНЫЙ ФИЛИАЛ «УРАЛ»

ПЕРМСКИЙ ФИЛИАЛ

ул. Ленина, д.68,
г. Пермь, Россия, 614096
тел.: (342) 212-12-13, факс: (342) 236-17-34
e-mail: perm-mail@ural.rt.ru, www.rt.ru

10.03.2016 № 0501/05/1160-16
СЭД-22-01-23.3-
На № 98 от 09.02.2016г

**Начальнику отдела
градостроительной подготовки
территорий управления
территориального планирования и
механизмов реализации
Администрации г. Перми**

А.В. Никулину

г. Пермь, ул. Сибирская, 15

О выдаче технических условий

Уважаемый Алексей Викторович!

В ответ на Ваше письмо сообщаем, что для телефонизации жилого дома по адресу: ул. Пионерская, (восточнее № 25), п. Новые Ляды проектом необходимо предусмотреть следующие работы:

1. Прокладка кабельной линии связи от АТС на ул. Мира, 3 до жилого дома по ул. Пионерская, (восточнее № 25). Марку кабеля, емкость кабеля и тип прокладки определить проектом.
2. Организация ввода в дом с установкой распределительной коробки.
3. Прокладку и монтаж телефонного кабеля осуществлять в соответствии с «Руководством по строительству линейных сооружений местных линий связи» (АООТ «ССКТБ-ТОМАСС» М. 1995г.) и ОСТН 600-93 Минсвязи России.
4. Обеспечить сохранность существующих сетей Городского центра технической эксплуатации телекоммуникаций (ГЦТЭТ) г. Пермь Пермского филиала ПАО «Ростелеком».
5. Выбор подрядчика на проведение работ по телефонизации жилого дома и проект согласовать с ГЦТЭТ г. Пермь.
6. Выполненные работы предъявить рабочей комиссии ГЦТЭТ г. Пермь с оформлением акта о готовности законченного строительством сооружения связи.
7. Заключение договора на передачу телефонных сетей Пермскому филиалу ПАО «Ростелеком».

Срок действия технических условий – два года.

**Заместитель директора филиала –
Технический директор**

К.Г. Королев

Владислав Александрович Попков
(342) 235-41-88

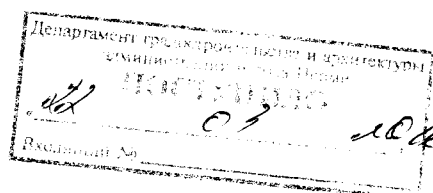



**АДМИНИСТРАЦИЯ ГОРОДА ПЕРМИ
УПРАВЛЕНИЕ
ВНЕШНЕГО БЛАГОУСТРОЙСТВА**

Ул. Ленина, 25, г. Пермь, 614000
Тел./факс (342) 212-62-80
E-mail: uvb@gorodperm.ru
<http://www.gorodperm.ru>
ОКПО 12061797, ОГРН 1025900533460
ИНН 5902290307

Первому заместителю начальника
департамента градостроительства
и архитектуры администрации
города Перми - главному
архитектору города Перми
Д.Ю. Лапшину

18.02.2016 № СЭД-24-01-32-12
СЭД-22-01-20.3-99 09.02.2016
На № _____ от _____

**Заключение о возможности
размещения объекта
(ул.Пионерская, пос.Н.Ляды)**

Уважаемый Дмитрий Юрьевич!

Управление внешнего благоустройства считает возможным индивидуальное жилищное строительство на конкурсной площадке по ул.Пионерская (восточнее №25) в поселке Новые Ляды Свердловского района города Перми при следующих условиях.

Обеспечить поверхностный сток дождевых и паводковых вод с территории земельного участка без подтопления смежных территорий.

Выполнить устройство дороги по границе испрашиваемого земельного участка в щебеночном покрытии.

Первый заместитель начальника управления

П.И. Румянцев



**АДМИНИСТРАЦИЯ ГОРОДА ПЕРМИ
УПРАВЛЕНИЕ ПО ЭКОЛОГИИ
И ПРИРОДОПОЛЬЗОВАНИЮ**

Ул. Советская, 22, г. Пермь, 614000
Тел./факс (342) 210-99-91
E-mail: uer@gorodperm.ru
<http://www.gorodperm.ru>
ОКПО 52254767, ОГРН 1025900514661
ИНН 5904082510

Начальнику отдела
градостроительной подготовки
территорий департамента
градостроительства и
архитектуры администрации
города Перми
А.В. Никулину

03.03.2016 № СЭД-33-01-07-182

На № _____ от _____

**О направлении перечня
мероприятий по ул.
Пионерской**

Уважаемый Александр Владимирович!

В соответствии с Вашим запросом от 09.02.2016 № СЭД-22-01-20.3-98 направляю перечень мероприятий по охране окружающей среды на строительство индивидуальных жилых домов по ул. Пионерской (восточнее участка № 25) в поселке Новые Ляды Свердловского района города Перми.

С уважением,
начальник управления

А.А. Галанова



АДМИНИСТРАЦИЯ ГОРОДА ПЕРМИ
УПРАВЛЕНИЕ ПО ЭКОЛОГИИ
И ПРИРОДОПОЛЬЗОВАНИЮ

Ул. Советская, 22, г. Пермь, 614000
Тел./факс (342) 210-99-91
E-mail: priroda@perm.permregion.ru
<http://www.priodaperm.ru>
ОКПО 52254767, ОГРН 102590051461,
ИНН 5904082510

Победителю конкурса

№ _____
На № _____ от _____

Перечень мероприятий по охране окружающей среды № 27 от 03.03.2016
Наименование и адрес объекта – Строительство индивидуальных жилых домов по ул. Пионерской (восточнее участка № 25) в поселке Новые Ляды Свердловского района г. Перми.

Инициатор деятельности – Победитель конкурса

Условия строительства:

1. Проектом предусмотреть:
 - 1.1. Нанесение существующих деревьев на стройгенплане.
 - 1.2. Максимальное сохранение существующих деревьев.
 - 1.3. Снос деревьев, попадающих под пятно застройки, вести на основании акта комиссионного обследования зеленых насаждений в соответствии с решением Пермской городской Думы от 26.08.2014 г. № 155. Указанный акт должен быть составлен на основании проектной документации. Остальные деревья сохранить.
 - 1.4. Восстановление зеленых насаждений вести в соответствии с решением Пермской городской Думы от 26 августа 2014 г. № 155.
 - 1.5. Сбор и отвод ливневых вод с использованием вариантов решений в зависимости от:
 - а) наличия централизованной системы ливневой канализации;
 - б) площади водосбора с учетом транзитных вод с прилегающей территории;
 - в) угла наклона рельефа, включающий прилегающие территории;
 - г) применения иных решений равномерного отвода поверхностного стока с запрашиваемой территории на прилегающие территории.
 - 1.6. Определение видов образующихся отходов и мест их размещения на период эксплуатации.
 - 1.7. Конкретные мероприятия по охране окружающей среды на период строительства, включая:
 - установку временного защитного ограждения строительной площадки,
 - ограждение существующих зеленых насаждений, не попадающих под пятно застройки,
 - прокладку коммуникаций осуществлять на расстоянии не менее 2 м от ствола дерева, чтобы не повредить корневую систему,
 - не использовать приствольные круги существующих деревьев (ø 1м) под складирование материалов и установки временных сооружений,
 - определение видов и объемов образующихся отходов и мест их размещения,
 - систематический вывоз отходов,
 - недопущение загрязнения атмосферы, почвы и подземных вод,
 - предотвращение выноса грязи автотранспортом, выезжающим со строительной площадки.
2. При сдаче в эксплуатацию необходимо представить отчет о выполнении перечня мероприятий по пунктно.

Срок действия перечня мероприятий - 3 года.

Начальник управления

А.А.Галанова



МЧС РОССИИ

**ГЛАВНОЕ УПРАВЛЕНИЕ
МИНИСТЕРСТВА РОССИЙСКОЙ ФЕДЕРАЦИИ
ПО ДЕЛАМ ГРАЖДАНСКОЙ ОБОРОНЫ,
ЧРЕЗВЫЧАЙНЫМ СИТУАЦИЯМ И ЛИКВИДАЦИИ
ПОСЛЕДСТВИЙ СТИХИЙНЫХ БЕДСТВИЙ
ПО ПЕРМСКОМУ КРАЮ
(Главное управление МЧС России
по Пермскому краю)**

ул. Екатерининская, 53а, г. Пермь, 614990
Телефон: (342) 210-44-23 Факс (342) 212-42-52
E-mail: ngu@ugps.perm.ru

09.02.2016 № 1532-З-2-6

На № СЭД-22-01-23.3-101 от 09.02.2016

Начальнику
Департамента градостроительства и
архитектуры города Перми

А.Г. Ярославцеву

ул. Сибирская, 15, г. Пермь, 614000

О предоставлении данных

Уважаемый Андрей Геннадьевич!

Главным управлением МЧС России по Пермскому краю получено и рассмотрено Ваше обращение по вопросу предоставления информации по земельному участку по адресу: г. Пермь, Свердловский район, п. Новые Ляды, ул. Пионерская (восточнее № 25).

Сообщаем, что земельный участок по адресу: г. Пермь, Свердловский район, п. Новые Ляды, ул. Пионерская (восточнее № 25) не попадает в зону возможного катастрофического затопления.

Заместитель начальника Главного управления
(по защите, мониторингу и предупреждению ЧС)
-начальник управления гражданской защиты
полковник

А.В. Шарапов

Л.Г. Маслеева
(342) 236-09-48

26 02 2016



**АДМИНИСТРАЦИЯ ГОРОДА ПЕРМИ
ДЕПАРТАМЕНТ
ОБЩЕСТВЕННОЙ БЕЗОПАСНОСТИ**

Ул. Сибирская, 10, г. Пермь, 614000
Тел./факс (342) 212-43-12
E-mail: dob@gorodperm.ru
<http://www.gorodperm.ru>
ОКПО 98060258, ОГРН 1065902057671
ИНН 5902293403, КПП 590201001

Заместителю начальника
департамента градостроительства
и архитектуры администрации
города Перми
О.В.Немировой

16.02.2016 № СЭД-10-01-27-139

СЭД-22-01- 10.02.2016
На № 20.3102 от _____

О земельном участке по
ул.Пионерская (Новые Ляды)

Уважаемая Ольга Викторовна!

В ответ на обращение начальника отдела градостроительной подготовки территорий управления территориального планирования и механизмов реализации департамента градостроительства и архитектуры администрации города Перми А.В.Никулина о выдаче заключения по возможности размещения объектов на земельном участке посредством аукциона, расположенного восточнее ул.Пионерской, 25, п.Новые Ляды Свердловского района города Перми, сообщаю следующее.

На данной территории отсутствуют объекты обеспечения общественной безопасности.

С уважением,
заместитель начальника департамента

П.А.Ткаченко



**МИНИСТЕРСТВО КУЛЬТУРЫ,
МОЛОДЕЖНОЙ ПОЛИТИКИ И
МАССОВЫХ КОММУНИКАЦИЙ
ПЕРМСКОГО КРАЯ**

Ул. Куйбышева, д. 14, г. Пермь, 614006
Тел. (342) 217 70 80, факс (342) 217 78 83
E-mail: priem@mk.permkrai.ru
ОКПО 31559155, ОГРН 1025900538993
ИНН/КПП 5902290931/590201001

11.02.2016 № СЭД-27-01-35-08-161

СЭД № 22-01-20.3-100 от 09.02.2016

**О предоставлении
информации**

Начальнику отдела
градостроительной подготовки
территорий управления
территориального планирования
и механизмов реализации
департамента градостроительства
и архитектуры администрации
г.Перми

А.В.Никулину

Ул. Сибирская, д. 15, г. Пермь,
614000

Уважаемый Александр Владимирович!

На Ваш запрос Министерство культуры, молодежной политики и массовых коммуникаций Пермского края сообщает.

На момент обращения в пределах земельного участка, расположенного по ул. Пионерской (восточнее №25), поселок Новые Ляды, Свердловского района города Перми, объекты культурного наследия, включенные в единый государственный реестр, либо выявленные объекты культурного наследия, а также объекты культурного наследия народов Российской Федерации и объекты, обладающие признаками объекта культурного наследия отсутствуют. Участок расположен вне территорий объектов культурного наследия и зон их охраны.

И.о. заместителя министра

Д.А.Белавкин

2 03 2016

Р.Ф.Вильданов,
(342) 212 50 96

СЭД-27-01-35-08-161

11.02.2016