

План встроенных помещений
Этаж расположения цокольный

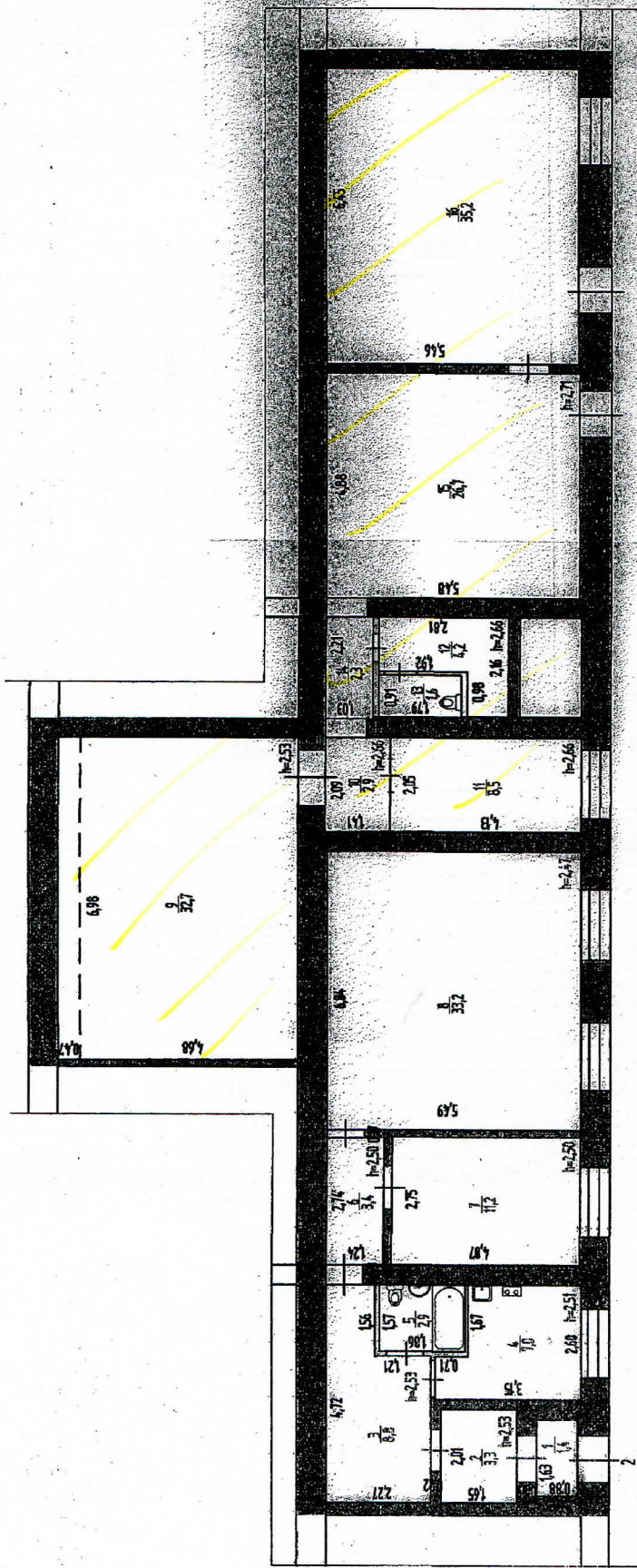
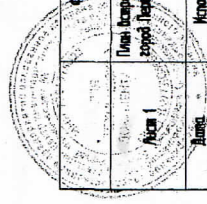

КОПИЯ

с/р Соловьев

	Фирма ФГУП "Развитие-Информация-Федерация БТИ" по Перспективному краю Адрес 1	ИД Ученая 574401002-000072306 6002-20002
	План встроенных помещений, расположенных по адресу: Перспектив. край, город Лань, Свердловский район, улица Курчумба, дом 1	М 1000
Дата: 27.11.2009	Исполнитель: Тоголок Софья Е.А. Ведущий инженер: Пыляк Е.В.	Лит. А
27.11.2009	Формата И.Д. Софья Е.А. Пыляк Е.В.	Подпись: <i>Соловьев</i>

I. СВЕДЕНИЯ О ПРИНАДЛЕЖНОСТИ

№ п/п	Субъект права: для граждан - ФИО, паспорт; для юридических лиц – полное наименование	Документы, подтверждающие право собственности, владения и пользования	Доля (часть, литера)
1	2	3	4
1	Муниципальное учреждение «Содержание муниципального имущества»	Приказ №809 от 06.08.2007г. ДИО Администрации города Перми	1

II. ЭКСПЛИКАЦИЯ ПЛОЩАДИ НЕЖИЛЫХ ПОМЕЩЕНИЙ

Дата записи и литера по плану	Этажи (начиная с 1 этажа)	Номер помещения (торгового складского и т.п.)	Номер по плану строения (комнаты, коридора и т.п.)	Назначение частей помещения: канцелярское помещение, классная комната, коридор и т. п.	Площадь по внутреннему обмеру, кв. м., в том числе предназначенная под помещения					Высота помещения по внутреннему обмеру	Самовольно возведенная или переоборудованная площадь		
					Нежилые		Прочие		Итого (по этажу, строению)				
					основная	вспомогательная	основная	вспомогательная					
1	2	3	4	5	6	7	8	9	10	11	12		
27.11.2009 А	цокольный	1	1	Тамбур		1,4					2,52		
			2	Прихожая		3,3						2,53	3,3
			3	Коридор		8,8						2,53	
			4	Кухня		7,0						2,51	
			5	Санузел		2,9						2,47	
			6	Коридор		3,4						2,50	
			7	Помещение		11,2						2,50	
			8	Помещение		33,2						2,47	33,2
			9	Мастерская		32,7						2,53	
			10	Коридор					2,9			2,66	
			11	Кабинет				8,5				2,66	
			12	Помещение					4,2			2,66	
			13	Туалет					1,6			2,66	
			14	Коридор					2,3			2,66	
			15	Помещение				26,7				2,71	
			16	Помещение				35,2				2,60	
Итого:					147,5	37,8			185,3		36,5		

Примечание: объем встроенных помещений составляет 743м³

S=11,2