



Федеральное государственное унитарное предприятие

«Российский государственный центр инвентаризации и учета объектов недвижимости -
Федеральное БТИ»

(полное наименование ОТИ – организация технического учета и технической инвентаризации объектов капитального строительства)

Филиал ФГУП «Ростехинвентаризация – Федеральное БТИ» по Пермскому краю
(наименование обособленного подразделения ОТИ)

Отделение №1

ТЕХНИЧЕСКИЙ ПАСПОРТ

На

помещение
(вид объекта учета)

Нежилые помещения

(наименование объекта учета)

Адрес (местоположение) объекта учета:

Субъект Российской Федерации	Пермский край	
Район		
Муниципальное образование	тип	
	наименование	
Населенный пункт	тип	город
	наименование	Пермь
Улица (проспект, переулок и т.д.)	тип	улица
	наименование	Студенческая
Номер дома	18	
Номер корпуса		
Номер строения		
Номер помещения	1	
Литера	А	
Иное описание местоположения	Мотовилихинский район	

Сведения о ранее произведенной постановке на технический учет в ОТИ

Инвентарный номер	57:401:002:000082020:0000:20001
Кадастровый номер	

Штамп органа государственного технического учета о внесении сведений в Единый государственный реестр объектов капитального строительства (ЕГРОКС)

Наименование учетного органа	
Инвентарный номер	
Кадастровый номер	
Дата внесения сведений в ЕГРОКС	

Паспорт составлен по состоянию на _____ ноября 2009 года

Руководитель (уполномоченное лицо)



(Подпись)

(Хотулева П.В.)
(Фамилия И.О.)

М.П.

План нежилых помещений
 Этаж расположения подвал

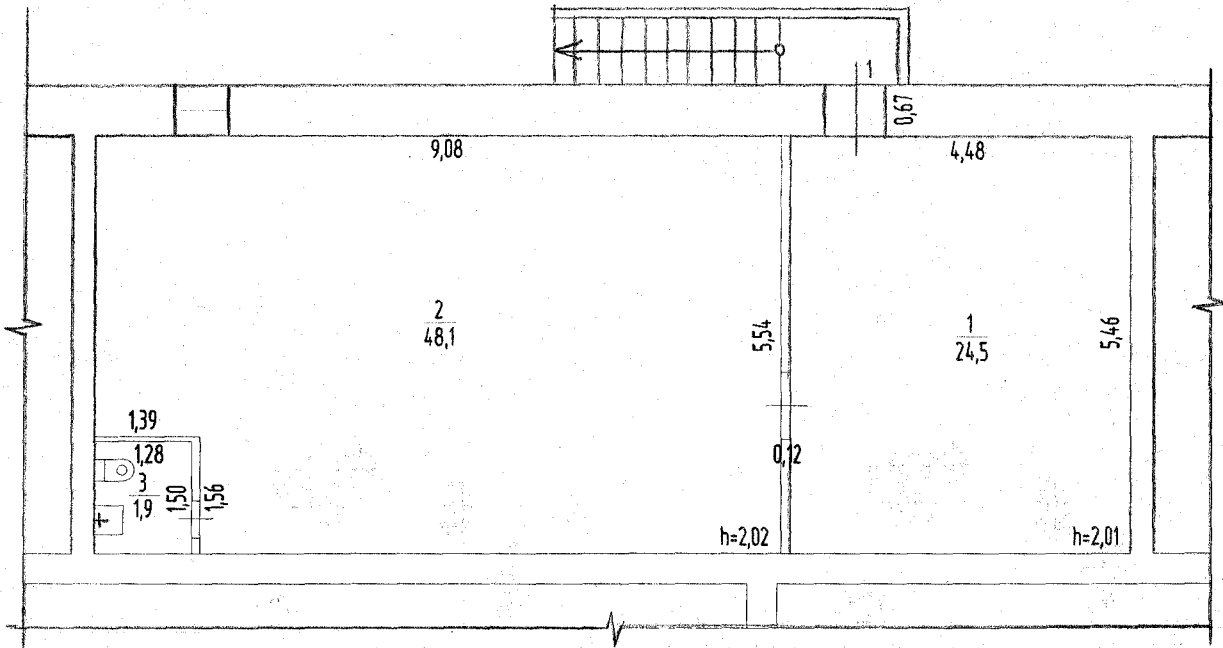

	Филиал ФГУП "Ростехинвентаризация - Федеральное БТИ" по Пермскому краю		Инв. номер 57-401-002-000082020-0000-20001
Лист 1	План нежилого помещения, расположенного по адресу: Пермский край, город Пермь, Мотовилихинский район, улица Студенческая, дом 18.		M 1:100
Дата	Исполнитель	Фамилия И.О.	
24.11.2009	Специалист	Зверев П.А.	
20.11.09	Ведущий специалист	Королева Т.Ю.	

**III. ТЕХНИЧЕСКОЕ ОПИСАНИЕ ЗДАНИЯ (СТРОЕНИЯ)
В КОТОРОМ РАСПОЛОЖЕНО НЕЖИЛОЕ ПОМЕЩЕНИЕ**

Год постройки здания 1962

Этажность здания 5/подвал

Физический износ здания 23 %

Наименование конструктивных элементов		Описание элементов (материал, конструкция или система, отделка и прочее)
1		2
1. Фундамент		Сборные ж/б блоки
2. Наружные стены (материал)		Кирпичные
3. Перегородки (материал)		Кирпичные
4. Перекрытия (материал)		Сборные ж/б
5. Крыша, кровля		Асбестоцементные листы
6. Полы		Дощатые по лагам
7. Проемы	оконные	Деревянные 2-е створные
	дверные	Филенчатые
8. Отделка	внутренняя	Штукатурка, покраска, обои
	наружная	--
9. Вид отопления		Центральное
10. Наличие:		
а) водоснабжения		От городской центральной сети
б) газоснабжения		Сетевое
в) электроснабжения (тип проводки)		Скрытый тип проводки
г) канализации		В городскую сеть
д) горячего водоснабжения		Централизованное
е) ванн или душа, сауны или бассейна		есть
ж) лоджий или/и балконов		есть
з) телефона		есть
и) радио		нет
к) лифт		нет
л) вентиляция		есть
м) сигнализация		нет
11. Прочие:		прочие работы

IV. СТОИМОСТЬ НЕЖИЛОГО ПОМЕЩЕНИЯ

Полная балансовая стоимость _____ руб.

Остаточная балансовая стоимость с учетом износа _____ руб.

Действительная инвентаризационная стоимость в ценах 1969 г. 4324,32 руб.

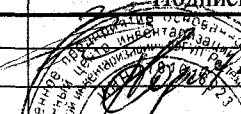
Дата		Фамилия, имя, отчество	Подпись
24.11.2009г.	Исполнил	Зверев П.А.	
<i>30.11.09</i>	Проверил	Королёва Т.Ю.	

