

# СВИДЕТЕЛЬСТВО О ГОСУДАРСТВЕННОЙ РЕГИСТРАЦИИ ПРАВА

Управление Федеральной регистрационной службы  
по Пермскому краю

Дата выдачи: "02" августа 2010 года  
 Документы-основания: • Выписка из реестра муниципальной собственности от 03.03.2010 №19-24-1520/07  
 • Постановление администрации города Перми от 10.08.1995 №1627  
 Субъект (субъекты) права: Муниципальное образование город Пермь  
 Вид права: Собственность  
 Объект права: встроенные помещения, назначение: нежилое, общая площадь 82,9 кв. м., этаж подвальный, на поэтажном плане №1-3,18-20,23-25, адрес объекта: Пермский край, г.Пермь, Свердловский район, ул.Льва Шатрова, д.17  
 Кадастровый (или условный) номер: 59-59-21/048/2007-627  
 Существующие ограничения (обременения) права: не зарегистрировано  
 о чем в Едином государственном реестре прав на недвижимое имущество и сделок с ним "02" августа 2010 года сделана запись регистрации № 59-59-21/044/2010-037

Регистратор

Сагидулина Е. П.

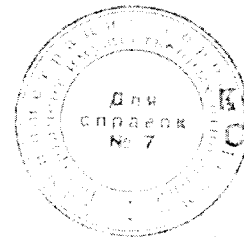

КОПИЯ ВЕРНО  
СПЕЦИАЛЬНО  
ДПС

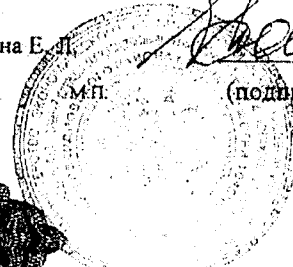

(подпись)

59 ББ № 711857

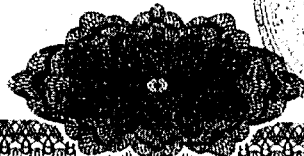

## I. СВЕДЕНИЯ О ПРИНАДЛЕЖНОСТИ

№ п/п	Субъект права: для граждан - ФИО, паспорт; для юридических лиц – полное наименование	Документы, подтверждающие право собственности, владения и пользования	Доля (часть литера)
1	2	3	4
1	Муниципальное учреждение «Обеспечение эксплуатации, содержания нежилого муниципального фонда»	Приказ Администрации города Перми, Департамента имущественных отношений №203 о передаче нежилых помещений площадью 876,9 кв.м. с баланса МУ «Жилищная служба (Центр) Свердловского района г Перми на баланс МУ «ОЭСНОНМФ г. Перми» от 17.02.2006 г.	

## II. ЭКСПЛИКАЦИЯ

к поэтажному плану нежилого помещения: Встроенные помещения

расположенного по адресу: Пермский край, город Пермь, улица Льва Шатрова, дом 17

Дата записи и литера по плану	Этажи (начиная с I этажа)	Номер помещения (торгового складского и т.п.)	Номер по плану строения (комнаты, коридора и т.п.)	Назначение частей помещения: канцелярское помещение, классная комната, коридор и т. п.	Площадь по внутреннему обмеру, кв. м., в том числе предназначенная под помещения					Высота помещения по внутреннему обмеру	Самостоятельно возведенная или		
					нежилые		прочие		Итого (по этажу, строению)				
					основная	вспомогательная	основная	вспомогательная					
1	2	3	4	5	6	7	8	9	10	11	12		
19.12. 2006 А	подвал	1	1	кабинет	29,3						2,51		
			2	кухня		9,9						2,50	
			3	коридор		3,1						2,50	
			18	умывальная		4,5						2,50	4,5
			19	туалет		2,7						2,52	
			20	помещение		1,9						1,52	
			23	кабинет		8,2						2,48	
			24	кабинет	16,2					2,47	16		
			25	кабинет	7,1					2,40			
			Всего:		60,8	22,1			82,9		20,		

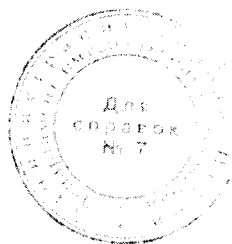

КОПИЯ  
СПЕЦИАЛЬНО  
ДНО

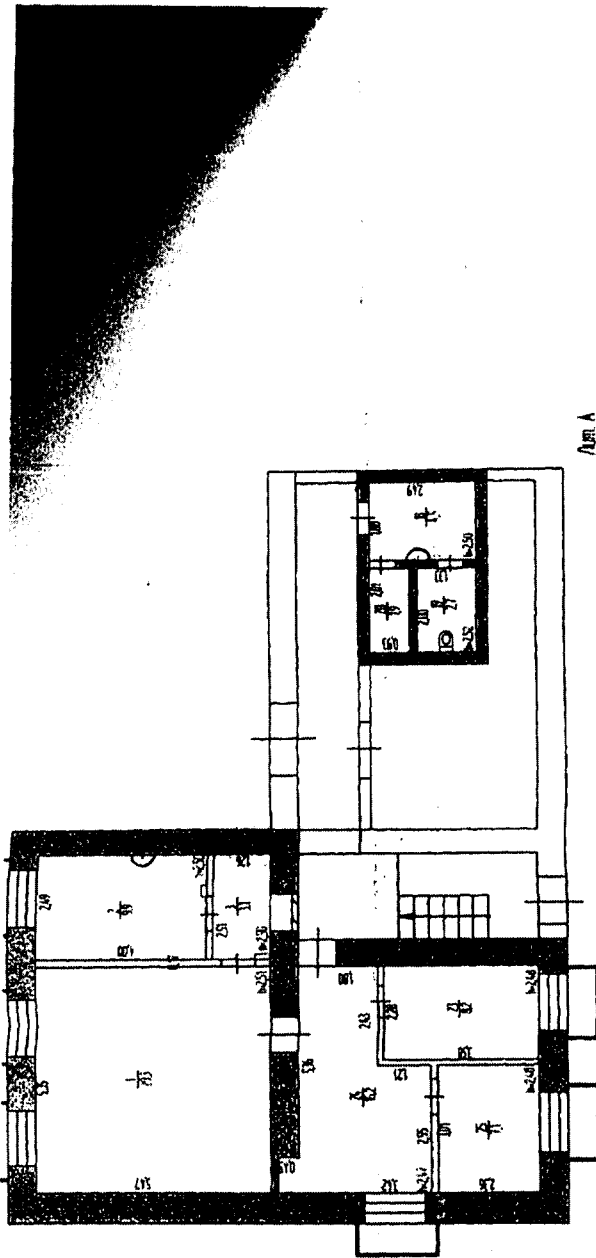

Лит. А

№ документа	Формат документа	№ документа	Формат документа
М 100	А4	М 100	А4
Итого	Итого	Итого	Итого
12.2006	12.2006	12.2006	12.2006
Итого	Итого	Итого	Итого

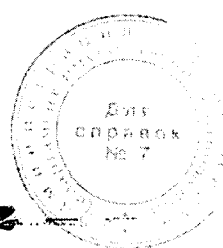

КОПИЯ РЕЗУЛЬТАТОВ СПЕЦИАЛЬНОГО РАССЛЕДОВАНИЯ





