

Филиал Федерального государственного бюджетного учреждения "Федеральная кадастровая палата Федеральной службы государственной регистрации, кадастра и картографии" по Пермскому краю
полное наименование органа регистрации прав

Выписка из Единого государственного реестра недвижимости об основных характеристиках и зарегистрированных правах на объект недвижимости

Сведения об основных характеристиках объекта недвижимости

На основании запроса от 26.04.2018, поступившего на рассмотрение 26.04.2018, сообщаем, что согласно записям Единого государственного реестра недвижимости:

Раздел 1 Лист 1

Земельный участок			
вид объекта недвижимости			
Лист №1 Раздел 1	Всего листов раздела 1: 1	Всего разделов: 3	Всего листов выписки: 3
26 апреля 2018г. № КУВИ-001/2018-2246005			
Кадастровый номер:	59:01:4416018:31		
Номер кадастрового квартала:	59:01:4416018		
Дата присвоения кадастрового номера:	13.08.2013		
Ранее присвоенный государственный учетный номер:	данные отсутствуют		
Адрес (местоположение):	Пермский край, г. Пермь, Индустриальный район, ул. Энергетиков		
Площадь, м2:	58591 +/- 24		
Кадастровая стоимость, руб:	122973135		
Кадастровые номера расположенных в пределах земельного участка объектов недвижимости:	59:01:0000000:47728, 59:01:4416018:15, 59:01:4416018:19, 59:01:4416018:20, 59:01:4416018:22, 59:01:4416018:25, 59:01:4416018:7, 59:01:4416018:8, 59:01:4416040:3		
Категория земель:	Земли населенных пунктов		
Виды разрешенного использования:	Промышленные и складские объекты IV класса вредности		
Статус записи об объекте недвижимости:	Сведения об объекте недвижимости имеют статус "актуальные"		
Особые отметки:	Право (ограничение права, обременение объекта недвижимости) зарегистрировано на объект недвижимости с видом(-ами) разрешенного использования: Промышленные и складские объекты IV класса вредности.		
Получатель выписки:	Селезнева Екатерина (представитель заявителя), Заявитель: МО г. Пермь		

полное наименование должности	подпись	инициалы, фамилия
-------------------------------	---------	-------------------

М.П.

Выписка из Единого государственного реестра недвижимости об основных характеристиках и зарегистрированных правах на объект недвижимости
Сведения о зарегистрированных правах

Земельный участок

вид объекта недвижимости

Лист №1 Раздел 2

Всего листов раздела 2: 1

Всего разделов: 3

Всего листов выписки: 3

26 апреля 2018г. № КУВИ-001/2018-2246005

Кадастровый номер:

59:01:4416018:31

1	Правообладатель (правообладатели):	1.1	Муниципальное образование город Пермь
2	Вид, номер и дата государственной регистрации права:	2.1	Собственность 59-59-00/301/2013-433 10.12.2013 00:00:00
4	Ограничение прав и обременение объекта недвижимости:	не зарегистрировано	
5	Сведения о наличии решения об изъятии объекта недвижимости для государственных и муниципальных нужд:	данные отсутствуют	
6	Сведения об осуществлении государственной регистрации сделки, права, ограничения права без необходимого в силу закона согласия третьего лица, органа:	данные отсутствуют	

полное наименование должности	подпись	инициалы, фамилия
-------------------------------	---------	-------------------

М.П.

Выписка из Единого государственного реестра недвижимости об основных характеристиках и зарегистрированных правах на объект недвижимости

Описание местоположения земельного участка

Земельный участок			
вид объекта недвижимости			
Лист №1 Раздел 3	Всего листов раздела 3: 1	Всего разделов: 3	Всего листов выписки: 3
26 апреля 2018г. № КУВИ-001/2018-2246005			
Кадастровый номер:		59:01:4416018:31	

План (чертеж, схема) земельного участка

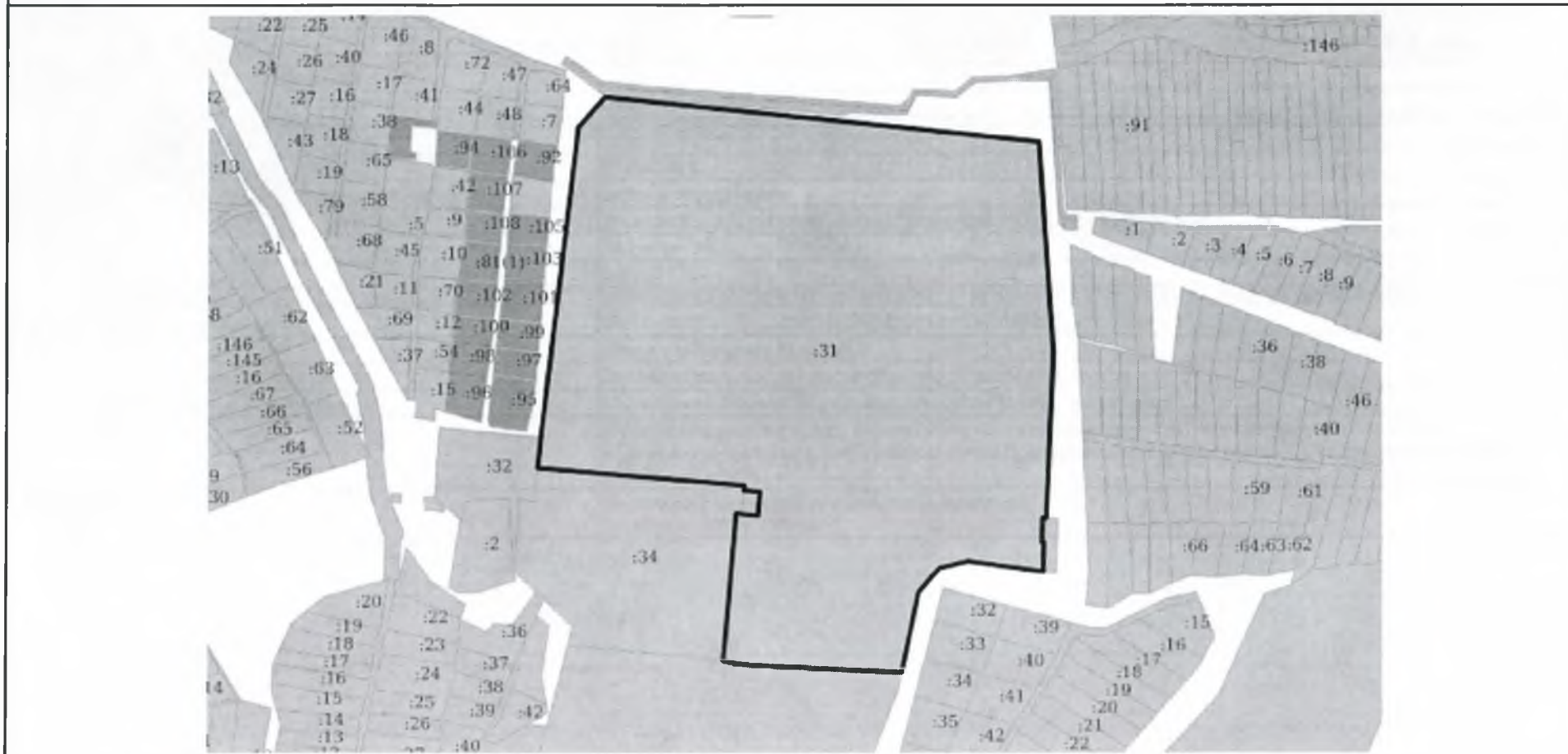

Масштаб 1:3000	Условные обозначения:	
полное наименование должности	подпись	инициалы, фамилия

М.П.

Административно-бытовой корпус (лит. А), назначение: нежилое здание, количество этажей, в т.ч. подземных этажей: 4, площадь 2770,0 кв.м., кадастровый номер: 59:01:4416018:25, адрес объекта: Пермский край, г. Пермь, Индустриальный район, ул. Энергетиков, 50

Фотография 1 Внешний вид здания



Фотография 2 Внешний вид здания



Фотография 3 Коридор



Фотография 4 Коридор



Фотография 5 Протечки крыши



Фотография 6 Кабинет



Фотография 7 Кабинет



Фотография 8 Лестничная площадка

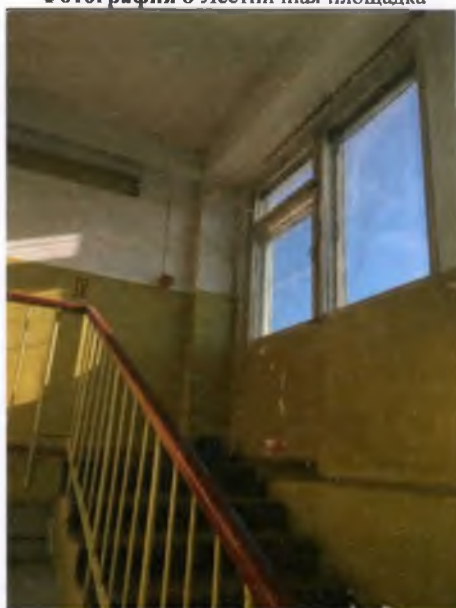

Фотография 9 Кабинет



Фотография 10 Санузел



Фотография 11 Кабинет



Фотография 12 Столовая



Фотография 13 Подсобное помещение



Фотография 14 Подсобное помещение



Фотография 15 Актовый зал



Фотография 16 Актовый зал



Фотография 17 Кабинет



Фотография 18 Протечки крыши



Фотография 19 Протечки крыши



Фотография 20 Протечки крыши



Фотография 21 Кабинет



Фотография 22 Кабинет



Фотография 23 Кабинет



Фотография 24 Подсобное помещение



Фотография 25 Крыша



Фотография 26 Крыша



Производственный корпус (лит.Б-Б5), назначение: нежилое здание, количество этажей, в т.ч. подземных этажей: 1, площадь 16217,1 кв.м., кадастровый номер: 59:01:4416018:7, адрес объекта:

Пермский край, г. Пермь, Индустриальный район, ул. Энергетиков, 50

Фотография 27 Внешний вид здания



Фотография 28 Внешний вид здания



Фотография 29 Крыша

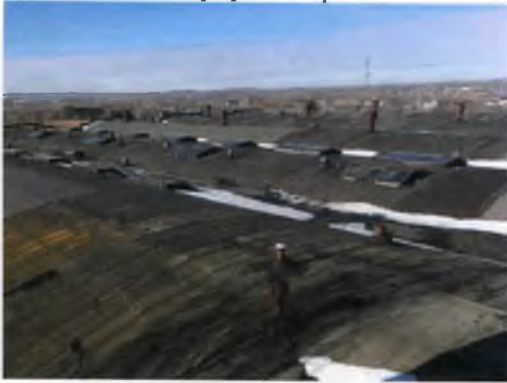

Фотография 30 Крыша



Фотография 31 Вид внутри



Фотография 32 Вид внутри



Фотография 33 Протечки крыши



Фотография 34 Вид внутри



Фотография 35 Вид внутри



Фотография 36 Протечки крыши



Фотография 37 Вид внутри



Фотография 38 Вид внутри



Фотография 39 Вид внутри



Фотография 40 Вид внутри



Фотография 41 Разрывы сварных швов труб отопления



Фотография 42 Разрывы сварных швов труб отопления



Здание механизированной мойки (лит.В), назначение: нежилое здание, количество этажей, в т.ч. подземных этажей: 1, площадь 1302,9 кв.м., кадастровый номер: 59:01:4416018:8, адрес объекта: Пермский край, г. Пермь, Индустриальный район, ул. Энергетиков, 50

Фотография 43 Внешний вид здания



Фотография 44 Внешний вид здания



Фотография 45 Разрушение кирпичной кладки стен



Фотография 46 Внешний вид здания



Фотография 47 Внешний вид здания



Фотография 48 Вид внутри



Цех по ремонту аккумуляторов (лит.Д), назначение: нежилое здание, количество этажей, в т.ч. подземных этажей: 2, площадь 878,6 кв.м., кадастровый номер: 59:01:4416018:19, адрес объекта: Пермский край, г. Пермь, Индустриальный район, ул. Энергетиков, 50

Фотография 49 Внешний вид здания



Фотография 50 Внешний вид здания



Склад (лит.Е), назначение: нежилое здание, количество этажей, в т.ч. подземных этажей: 1, площадь 664,5 кв.м., кадастровый номер: 59:01:4416018:20, адрес объекта: Пермский край, г. Пермь, Индустриальный район, ул. Энергетиков, 50

Фотография 51 Внешний вид здания



Фотография 52 Внешний вид здания



Здание топливно-заправочного пункта (лит.К), нежилое здание, количество этажей, в т.ч. подземных этажей: 1, площадь 98,5 кв.м., кадастровый номер: 59:01:4416018:24, адрес объекта: Пермский край, г. Пермь, Индустриальный район, ул. Энергетиков, 50

Фотография 53 Внешний вид здания



Фотография 54 Внешний вид здания



Караульное помещение (лит.П), нежилое здание, количество этажей, в т.ч. подземных этажей: 1, площадь 16,4 кв.м., кадастровый номер: 59:01:4416018:18, адрес объекта: Пермский край, г. Пермь, Индустриальный район, ул. Энергетиков, 50

Фотография 55 Внешний вид здания



Фотография 56 Внешний вид здания



Фотография 57 Внешний вид здания



Фотография 58 Вид внутри



Здание диспетчерской (лит.Л), нежилое здание, количество этажей, в т.ч. подземных этажей: 1, площадь 14,3 кв.м., кадастровый номер: 59:01:4416018:15, адрес объекта: Пермский край, г. Пермь, Индустриальный район, ул. Энергетиков, 50

Фотография 59 Внешний вид здания



Фотография 60 Внешний вид здания



Здание контрольно-технического пункта (лит.З), назначение: нежилое здание, количество этажей, в т.ч. подземных этажей: 1, площадь 55,3 кв.м., кадастровый номер: 59:01:4416018:22, адрес объекта: Пермский край, г. Пермь, Индустриальный район, ул. Энергетиков, 50

Фотография 61 Внешний вид здания



Фотография 62 Внешний вид здания



Фотография 63 Внешний вид здания



Фотография 64 Внешний вид здания



Фотография 65 Вид внутри



Фотография 66 Вид внутри



Объект: павильона «Турист» (лит.И), назначение: нежилое здание, количество этажей, в т.ч. подземных этажей: 1, площадь 102,0 кв.м., кадастровый номер: 59:01:4416040:3, адрес объекта: Пермский край, г. Пермь, Индустриальный район, ул. Энергетиков, 50

Фотография 67 Внешний вид здания



Фотография 68 Внешний вид здания



Ограждение из бетонных блоков (сооружение) (лит. 2), адрес объекта: Пермский край, г. Пермь, Индустриальный район, ул. Энергетиков, 50

Фотография 69 Внешний вид



Фотография 70 Внешний вид



Ограждение из железобетонных панелей (сооружение) (лит. 1), адрес объекта: Пермский край, г. Пермь, Индустриальный район, ул. Энергетиков, 50

Фотография 71 Внешний вид



Фотография 72 Внешний вид



Ворота металлические (сооружение) (лит. 4), адрес объекта:
Пермский край, г. Пермь, Индустриальный район, ул. Энергетиков, 50

Фотография 73 Внешний вид



Фотография 74 Внешний вид



Фотография 75 Ворота секционные



Фотография 76 Ограждение металлическое (сооружение)
(лит. 3), адрес объекта: Пермский край, г. Пермь,
Индустриальный район, ул. Энергетиков, 50



Фотография 77 Бойлер диам. 219 мм 5-ти секционный



Фотография 78 Узел учета тепла



Фотография 79 Узел учета тепла



Фотография 80 Шкаф силовой ШР 11-7



Фотография 81 Насос ЦМФ 50-10



Фотография 82 Насос ЦМФ 50-11



Фотография 83 Кран-балка 1,5 т



Фотография 84 Кран-балка 1,5 т



Фотография 85 Станок токарно-винторезный 16Б25ПСП



Фотография 86 Станок токарно-винторезный 16Б25ПСП



Фотография 87 Станок токарно-винторезный 16Б25ПСП



Фотография 88 Станок токарно-винторезный 16Б25ПСП



Фотография 89 Станок токарный 1К62



Фотография 90 Станок токарный 1К62



Фотография 91 Шкаф силовой ШР 11-73



Фотография 92 Шкаф ВРУ-1-13-20 (силовой)



Фотография 93 Насос К-100-65



III. Техническое описание здания или его основной пристройки.

Литера Е нежилое здание

Год постройки: 1986

Число этажей: 1

NN п.п.	Наименование конструктивных элементов	Описание элементов (материал, конструкция или система, отделка и прочее)	
1	2	3	
1	Фундаменты	бетонный ленточный	
2	Наружные и внутренние капитальные стены	профилированное железо по деревянным конструкциям (клееные ригеля и дощатая обрешетка)	
3	Перегородки		
4	Перекрытия	чердачные	
		междуэтажные	
		подвальные	
5	Крыша	профилированные металлические листы по деревянным конструкциям и дощатой обрешетке	
6	Полы	бетонные по щебеночному основанию	
7	Проемы	оконные	
		дверные	металлические ворота, окрашены
8	отделка	внутренняя	
		наружная	
9	Электро и сантехнические устройства	печи	
		калориферное	
		АГВ	
		центральное отопление	--
		другое	
		электричество	проводка открытая
		водопровод	--
		канализация	--
		горячее водоснабжение	--
		ванны	--
		газоснабжение	--
		напольные электроплиты	--
		телефон	--
		радио	--
		телевидение	--
		сигнализация	--
		мусоропровод	--
лифт	--		
10	Другие	вентиляция	естественная
		Крыльца	
		Лестницы:	

Физический износ здания в % 27

IV. Сведения о принадлежности.

(заполняется на здание с необособленным земельным участком).

Наименование организации или Фамилия, И., О., владельца	Основание владения	Доля
Муниципальное унитарное предприятие "Пермгорэлектротранс" (хозяйственное ведение)	Свидетельство о государственной регистрации права от 05.12.2014г. № 59-59-00/219/2014-471	лит Е S=648 кв.м.

V. Стоимость здания.

Полная балансовая стоимость _____

Остаточная балансовая стоимость с учетом износа _____

Действительная инвентаризационная стоимость в ценах 1969 года _____ 16606 руб.

Перечень документов, прилагаемых к техническому паспорту.

№	Наименование документа	Масштаб	Число листов	Примечание
1	2	3	4	5
1	Позтажный план	1:200	1	
2	Экспликация к позтажному плану		1	

Особые отметки

Площадь изменилась в результате уточнения размеров в пом.№1

Дата	Исполнил	Подпись	Проверил	Дата	Подпись
23.05.2016	Адутова Р.М. Фазлеева Л.В.	<i>[Подпись]</i>	24.05.2016	Осколкова Н.В.	<i>[Подпись]</i>

Паспорт выдан « _____ » _____ год

Заказчик _____

Руководитель (уполномоченное лицо)

Начальник отдела

(полное наименование должности)

[Подпись]

(подпись)

Осколкова Н.В.

(инициалы, фамилия)



Район Индустриальный кв. N

ПЛАН
строения, находящегося в городе Перми
по ул. Энергетиков N 50

I ЭТАЖ

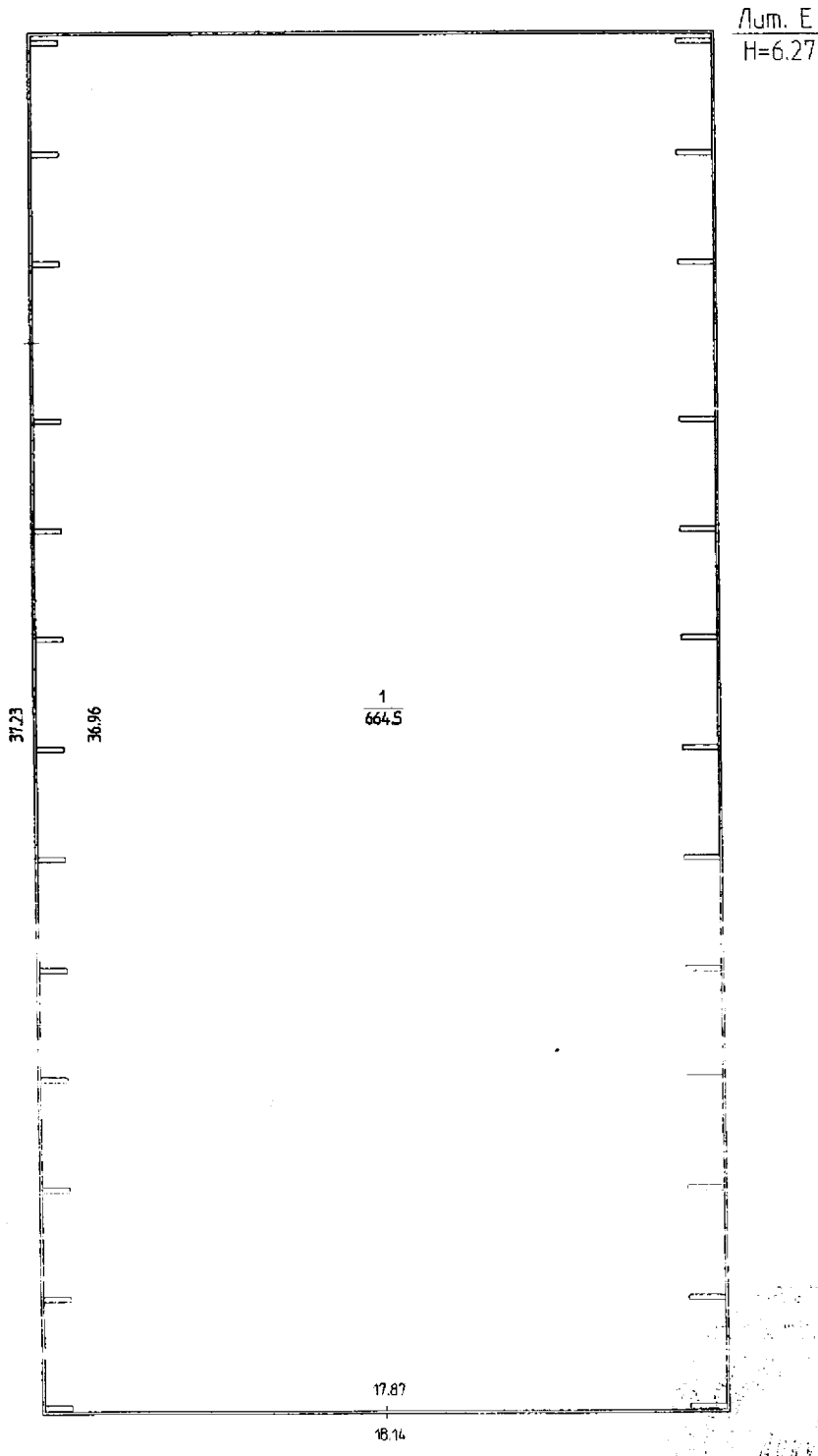

Масштаб 1:200 '23' 05 2016 Исполнители Адетова Р.М.
Фазлеева Л.В.

Экспликация
 к поэтажному плану здания (строения)
 расположенному в городе **Пермь**
 по ул. (пер.) **ЭНЕРГЕТИКОВ.** Дом № 50

1	Дата записи		
2	Литер по плану		
3	Этаж		
4	Номер помещения		
5	Номер помещения		
6	Назначение помещений		
7	общая площадь	складская	
8	основная	из нее	
9	вспомогательного использования		
10	Высота помещения по внутреннему обмеру	6.17	
11	Площадь помещения общего пользования		
12	Самовольно переустроенная или перепланированная		
13	Примечание		
23.05.2016	Итого по зданию	всего: 664,5	664,5

ФИЛИАЛ ФЕДЕРАЛЬНОГО ГОСУДАРСТВЕННОГО БЮДЖЕТНОГО УЧРЕЖДЕНИЯ "ФЕДЕРАЛЬНАЯ КАДАСТРОВАЯ ПАЛАТА ФЕДЕРАЛЬНОЙ СЛУЖБЫ ГОСУДАРСТВЕННОЙ РЕГИСТРАЦИИ, КАДАСТРА И КАРТОГРАФИИ" ПО ПЕРМСКОМУ КРАЮ

(полное наименование органа регистрации прав)

Раздел 1

Выписка из Единого государственного реестра недвижимости об основных характеристиках и зарегистрированных правах на объект недвижимости
Сведения об основных характеристиках объекта недвижимости

На основании запроса от 31.10.2017 г., поступившего на рассмотрение 31.10.2017 г., сообщаем, что согласно записям Единого государственного реестра недвижимости:

Здание	
<small>(вид объекта недвижимости)</small>	
Лист № <u>1</u> Раздела <u>1</u>	Всего листов раздела <u>1</u> : <u>1</u>
02.11.2017 № 59/022/801/2017-6342	Всего разделов: <u>3</u>
Кадастровый номер:	59:01:4416018:25
Номер кадастрового квартала:	59:01:4416018
Дата присвоения кадастрового номера:	29.05.2012
Ранее присвоенный государственный учетный номер:	Инвентарный номер: 5083_СР
Адрес:	Пермский край, г. Пермь, Индустриальный район, ул. Энергетиков, 50
Площадь, м²:	2770.0
Назначение:	Нежилое здание
Наименование:	Административно-бытовой корпус
Количество этажей, в том числе подземных этажей:	4
Год ввода в эксплуатацию по завершении строительства:	данные отсутствуют
Год завершения строительства:	1986
Кадастровая стоимость, руб.:	32632566.70
Кадастровые номера иных объектов недвижимости, в пределах которых расположен объект недвижимости:	59:01:4416018:31
Кадастровые номера помещений, машино-мест, расположенных в здании или сооружении:	данные отсутствуют
Виды разрешенного использования:	данные отсутствуют
Статус записи об объекте недвижимости:	Сведения об объекте недвижимости имеют статус "актуальные, ранее учтенные"
Особые отметки:	Общая площадь здания изменилась в результате уточнения размеров и внутренней отделки.
Получатель выписки:	Петровых Марина Олеговна, от имени представляемого по доверенности: Муниципальное унитарное предприятие "Пермгорэлектротранс"
ИНЖЕНЕР ОТДЕЛ ПОДГОТОВКИ СВЕДЕНИЙ № 1	Пепина С. С.
<small>(полное наименование должности)</small>	<small>(подпись, фамилия)</small>



Петровых Марина Олеговна
Вест



КОПИЯ ВЕРНА

Выписка из Единого государственного реестра недвижимости об основных характеристиках и зарегистрированных правах на объект недвижимости
Сведения о зарегистрированных правах

Здание			
(вид объекта недвижимости)			
Лист № <u>1</u> Раздела <u>2</u>	Всего листов раздела <u>2</u> : <u>1</u>	Всего разделов: <u>3</u>	Всего листов выписки: <u>3</u>
02.11.2017 № 59/022/801/2017-6342			
Кадастровый номер:		59:01:4416018:25	

1. Правообладатель (правообладатели):	1.1. Муниципальное образование город Пермь
2. Вид, номер и дата государственной регистрации права:	2.1. Собственность, № 59-59-23/060/2009-006 от 15.10.2009
3. Документы-основания:	3.1. сведения не предоставляются
4. Ограничение прав и обременение объекта недвижимости:	не зарегистрировано
5. Сведения о наличии решения об изъятии объекта недвижимости для государственных и муниципальных нужд:	данные отсутствуют
6. Сведения об осуществлении государственной регистрации прав без необходимого в силу закона согласия третьего лица, органа:	данные отсутствуют

ИНЖЕНЕР ОТДЕЛ ПОДГОТОВКИ СВЕДЕНИЙ № 1		Пешина С. С.
(полное наименование должности)		(инициалы, фамилия)

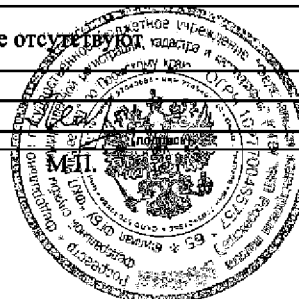

Выписка из Единого государственного реестра недвижимости об основных характеристиках и зарегистрированных правах на объект недвижимости
Описание местоположения объекта недвижимости

Здание			
<small>(вид объекта недвижимости)</small>			
Лист № <u>7</u> Раздела <u>4</u>	Всего листов раздела <u>4</u> : <u>1</u>	Всего разделов: <u>3</u>	Всего листов выписки: <u>3</u>
02.11.2017 № 59/022/801/2017-6342			
Кадастровый номер:		59:01:4416018:25	

Схема расположения объекта недвижимости на земельном(ых) участке(ах):

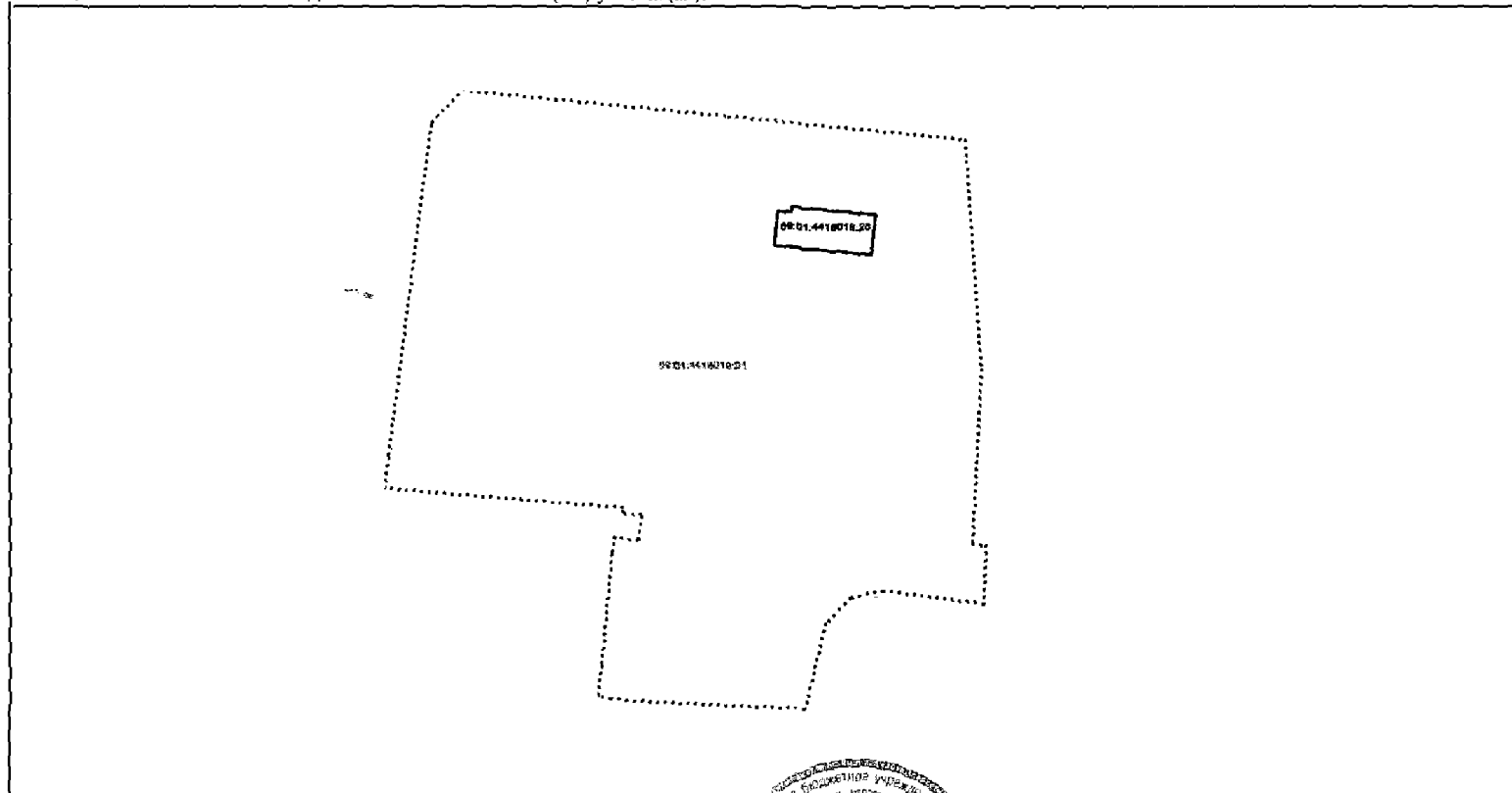

Масштаб 1:	данные отсутствуют
------------	--------------------

ИНЖЕНЕР ОТДЕЛ ПОДГОТОВКИ СВЕДЕНИЙ № 1
(полное наименование должности)



Пещина С. С.
(подпись, инициалы)

ФИЛИАЛ ФЕДЕРАЛЬНОГО ГОСУДАРСТВЕННОГО БЮДЖЕТНОГО УЧРЕЖДЕНИЯ "ФЕДЕРАЛЬНАЯ КАДАСТРОВАЯ ПАЛАТА ФЕДЕРАЛЬНОЙ СЛУЖБЫ ГОСУДАРСТВЕННОЙ РЕГИСТРАЦИИ, КАДАСТРА И КАРТОГРАФИИ" ПО ПЕРМСКОМУ КРАЮ

(полное наименование органа регистрации прав)

Раздел 1

Выписка из Единого государственного реестра недвижимости об основных характеристиках и зарегистрированных правах на объект недвижимости
Сведения об основных характеристиках объекта недвижимости

На основании запроса от 31.10.2017 г., поступившего на рассмотрение 31.10.2017 г., сообщаем, что согласно записям Единого государственного реестра недвижимости:

Этапие	
<small>(один объект недвижимости)</small>	
Лист № <u>4</u> Раздела <u>I</u>	Всего листов раздела <u>1</u>
02.11.2017 № 59/022/801/2017-6343	Всего разделов: <u>2</u>
Кадастровый номер:	59:01:4416018:7
Номер кадастрового квартала:	59:01:4416018
Дата присвоения кадастрового номера:	29.05.2012
Ранее присвоенный государственный учетный номер:	данные отсутствуют
Адрес:	Пермский край, г. Пермь, Индустриальный район, ул. Энергетиков, д. 50
Площадь, м ² :	16217.1
Назначение:	Нежилое здание
Наименование:	Производственный корпус
Количество этажей, в том числе подземных этажей	1
Год ввода в эксплуатацию по завершении строительства:	данные отсутствуют
Год завершения строительства:	1986
Кадастровая стоимость, руб.:	318530764 39
Кадастровые номера иных объектов недвижимости, в пределах которых расположен объект недвижимости:	59-01.4416018 31
Кадастровые номера помещений, машино-мест, расположенных в здании или сооружении:	данные отсутствуют
Виды разрешенного использования:	данные отсутствуют
Статус записи об объекте недвижимости:	Сведения об объекте недвижимости имеют статус "актуальные, ранее учтенные"
Особые отметки:	Общая площадь здания изменилась в результате уточнения размеров.
Получатель выписки:	Петровых Мария Олеговна, от имени представляемого по доверенности: Муниципальное унитарное предприятие "Пермгорэлектротранс"
ИНЖЕНЕР ОТДЕЛ ПОДГОТОВКИ СВЕДЕНИЙ № 1	Петрова С. С.



Петровых Мария Олеговна

КОПИЯ ВЕРНА

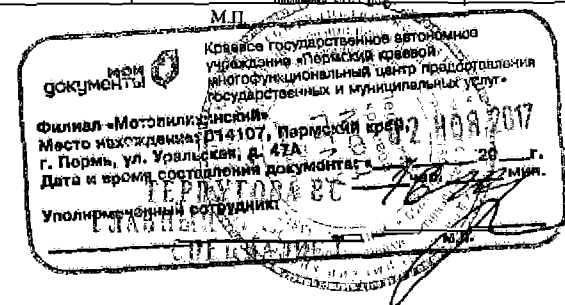

Выписка из Единого государственного реестра недвижимости об основных характеристиках и зарегистрированных правах на объект недвижимости
Сведения о зарегистрированных правах

Здание			
Лист № <u>1</u> Раздела <u>2</u>	Всего листов раздела <u>2</u>	Всего разделов <u>3</u>	Всего листов выписки <u>3</u>
02.11.2017 № 59/022/801/2017-6343			
Кадастровый номер:		59:01:4416018:7	

1. Правообладатель (правообладатели):	1.1. Муниципальное образование город Пермь
2. Вид, номер и дата государственной регистрации права:	2.1. Собственность, № 59-59-23/060/2009-002 от 15.10.2009
3. Документы-основания:	3.1. сведения не предоставляются
4. Ограничение прав и обременение объекта недвижимости:	не зарегистрировано
5. Сведения о наличии решения об изъятии объекта недвижимости для государственных и муниципальных нужд:	данные отсутствуют
6. Сведения об осуществлении государственной регистрации прав без необходимого в силу закона согласия третьего лица, органа:	данные отсутствуют

ИНЖЕНЕР ОТДЕЛА ПОДГОТОВКИ СВЕДЕНИЙ № 1	Петина С.С.
--	-------------

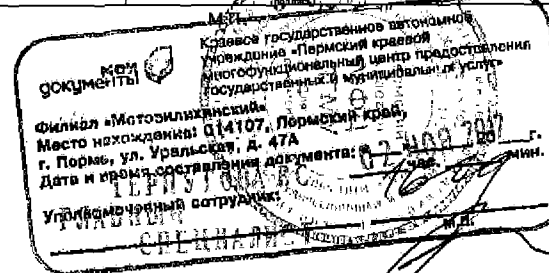

Выписка из Единого государственного реестра недвижимости об основных характеристиках и зарегистрированных правах на объект недвижимости
Описание местоположения объекта недвижимости

Здание			
Лист № <u>1</u> Раздела <u>4</u>	Всего листов раздела <u>4</u> : <u>1</u>	Всего разделов: <u>1</u>	Всего листов выписки: <u>1</u>
02.11.2017 № 59/022/801/2017-6343			
Кадастровый номер:		59:01:4416018:7	

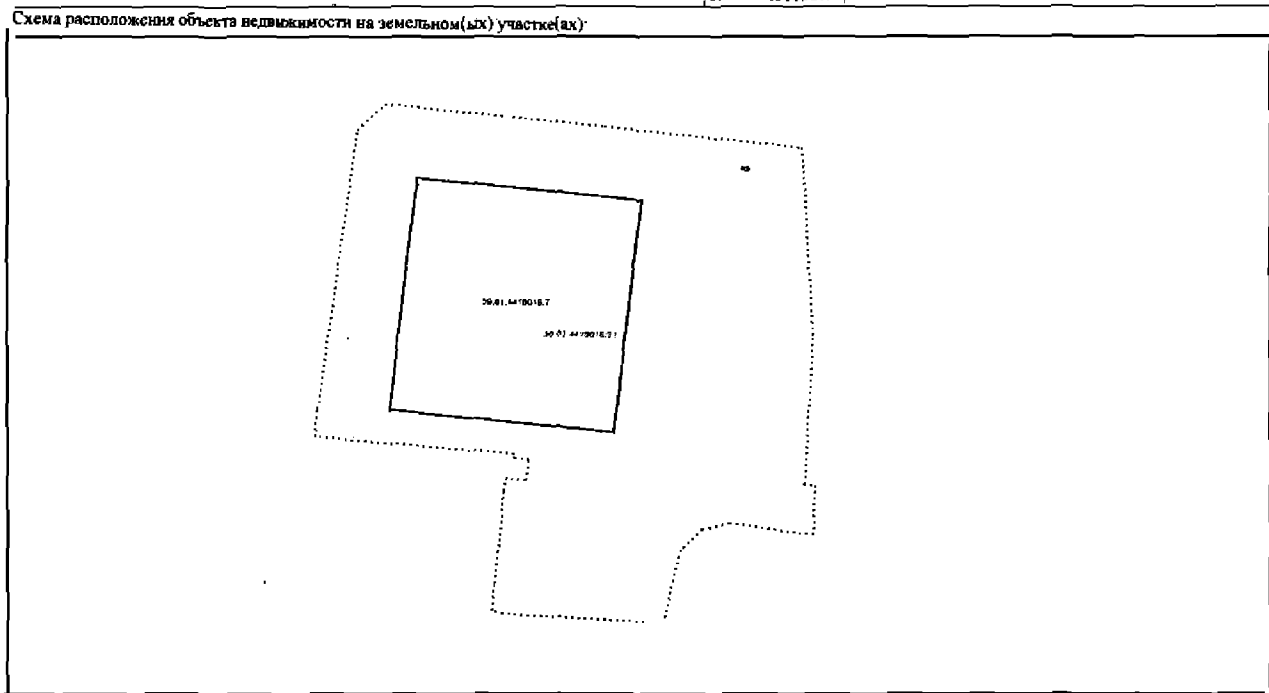

Масштаб 1: данные отсутствуют

ИНЖЕНЕР ОТДЕЛ ПОДГОТОВКИ СВЕДЕНИЙ № 1 Пещина С.С.

Крестьянское государственное акционерное учреждение «Пермский хребтов-многофункциональный центр предоставления государственных и муниципальных услуг»

Филиал «Мотовилягинский»
 Место нахождения: 014107, Пермский край, г. Пермь, ул. Уральская, д. 47А
 Дата и время составления документа: 20 г. мин.
 Уполномоченный сотрудник: ПЕЩИНА С.С.

17.11.2017

ФИЛИАЛ ФЕДЕРАЛЬНОГО ГОСУДАРСТВЕННОГО БЮДЖЕТНОГО УЧРЕЖДЕНИЯ "ФЕДЕРАЛЬНАЯ КАДАСТРОВАЯ ПАЛАТА ФЕДЕРАЛЬНОЙ СЛУЖБЫ ГОСУДАРСТВЕННОЙ РЕГИСТРАЦИИ, КАДАСТРА И КАРТОГРАФИИ" ПО ПЕРМСКОМУ КРАЮ

(полное наименование органа регистрации прав)

Раздел 1

Выписка из Единого государственного реестра недвижимости об основных характеристиках и зарегистрированных правах на объект недвижимости
Сведения об основных характеристиках объекта недвижимости

На основании запроса от 31.10.2017 г., поступившего на рассмотрение 31.10.2017 г., сообщаем, что согласно записи Единого государственного реестра недвижимости

Здание			
Лист № <u>1</u> Раздела <u>1</u>	Всего листов раздела <u>1</u>	Всего разделов <u>3</u>	Всего листов выписки <u>3</u>
02.11.2017 № 59/022/801/2017-6344			
Кадастровый номер:		59:01:4416018:8	

Номер кадастрового квартала:	59.04.4416018
Дата присвоения кадастрового номера:	29.05.2012
Ранее присвоенный государственный учетный номер:	Инвентарный номер: 5083_СР
Адрес:	Пермский край, г. Пермь, Индустриальный район, ул. Энергетиков, д. 50
Площадь, м²:	1302,9
Назначение:	Нежилое здание
Наименование:	здание механизированной мойки (лит В)
Количество этажей, в том числе подземных этажей:	1
Год ввода в эксплуатацию по завершении строительства:	данные отсутствуют
Год завершения строительства:	1986
Кадастровая стоимость, руб.:	9186109,48
Кадастровые номера иных объектов недвижимости, в пределах которых расположен объект недвижимости:	59:01:4416018:31
Кадастровые номера помещений, машино-мест, расположенных в здании или сооружении:	данные отсутствуют
Виды разрешенного использования:	данные отсутствуют
Статус записи об объекте недвижимости:	Сведения об объекте недвижимости имеют статус "актуальные, ранее учтенные"
Особые отметки:	Площадь изменилась в результате уточнения размеров.
Получатель выписки:	Петровых Мария Олеговна, от имени представляемого по доверенности Муниципальное унитарное предприятие "Пермгорэлектротранс"

ИНЖЕНЕР ОТДЕЛ ПОДГОТОВКИ СВЕДЕНИЙ № 1

(полное наименование должности)

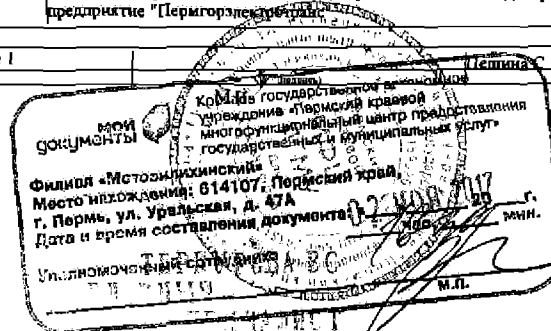

Петровых Мария Олеговна
КОПИЯ ВЕРНА

Выписка из Единого государственного реестра недвижимости об основных характеристиках и зарегистрированных правах на объект недвижимости
 Раздел 2
 Сведения о зарегистрированных правах

Эддинг			
Лист № <u>4</u> из раздела <u>2</u>	Всего листов раздела <u>2</u> : <u>1</u>	Всего разделов: <u>3</u>	Всего листов выписки <u>7</u>
02.11.2017 № 59/022/801/2017-6344			
Кадастровый номер:		59:01:4416018:8	

1. Правообладатель (правообладатели):	1.1. Муниципальное образование город Пермь
2. Вид, номер и дата государственной регистрации права:	2.1 Собственность, № 59-59-23/060/2009-005 от 15.10.2009
3. Документ-основания:	3.1. сведения не предоставляются
4. Отграничение прав и обременение объекта недвижимости:	не зарегистрировано
5. Сведения о наличии решения об изъятии объекта недвижимости для государственных и муниципальных нужд:	данные отсутствуют
6. Сведения об осуществлении государственной регистрации прав без необходимого в силу закона согласия третьего лица, органа:	данные отсутствуют

ИНЖЕНЕР ОТДЕЛ ПОДГОТОВКИ СВЕДЕНИЙ № 1

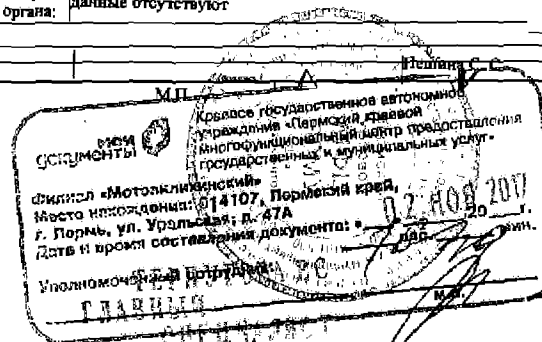

Выписка из Единого государственного реестра недвижимости об основных характеристиках и зарегистрированных правах на объект недвижимости Раздел 4
 Описание местоположения объекта недвижимости

Здание			
Лист № <u>4</u> Раздела <u>4</u>	Всего листов раздела <u>4</u>	Всего разделов <u>2</u>	Всего листов выписки <u>7</u>
02.11.2017 № 59/022/801/2017-6344			
Кадастровый номер:		59:01:4416018:8	

Схема расположения объекта недвижимости на земельном(ых) участке(ах):

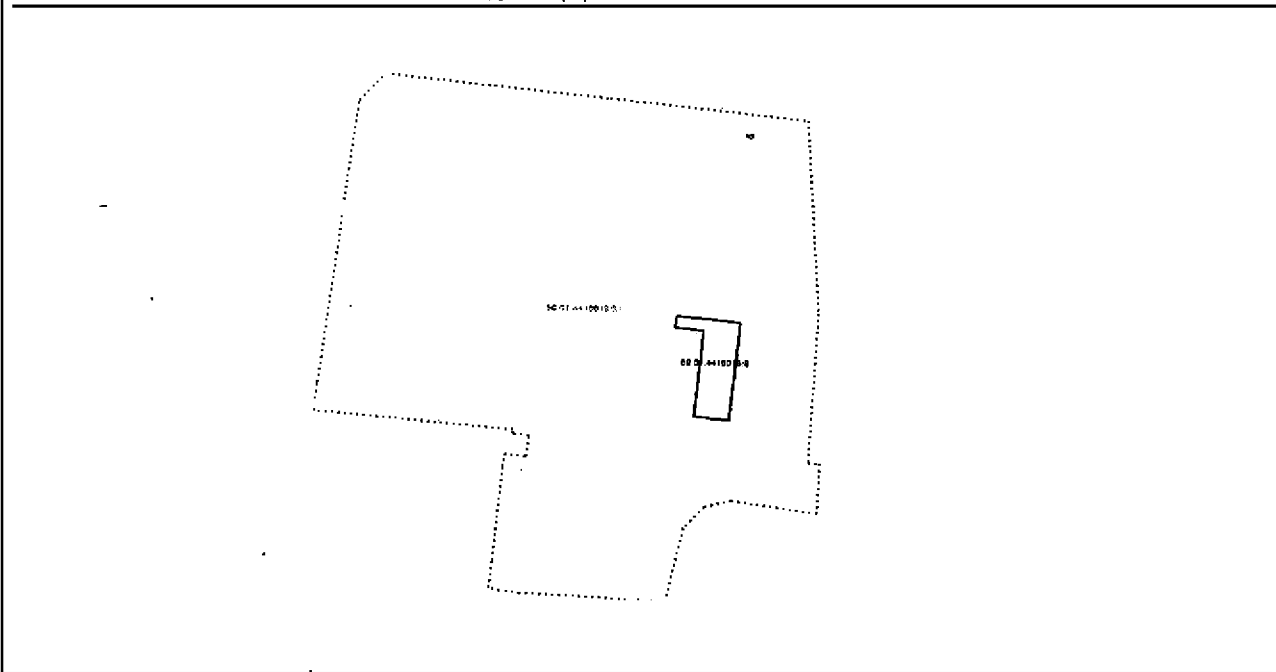

Масштаб 1: данные отсутствуют

ИНЖЕНЕР ОТДЕЛА ПОДГОТОВКИ СВЕДЕНИЙ № 1
(подпись)

Полнина С.С.
(подпись)

М.П.

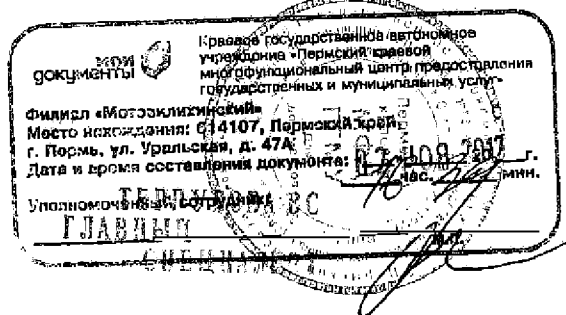

ФИЛИАЛ ФЕДЕРАЛЬНОГО ГОСУДАРСТВЕННОГО БЮДЖЕТНОГО УЧРЕЖДЕНИЯ "ФЕДЕРАЛЬНАЯ КАДАСТРОВАЯ ПАЛАТА ФЕДЕРАЛЬНОЙ СЛУЖБЫ ГОСУДАРСТВЕННОЙ РЕГИСТРАЦИИ, КАДАСТРА И КАРТОГРАФИИ" ПО ПЕРМСКОМУ КРАЮ

(полное наименование органа регистрации прав)

Раздел 1

Выписка из Единого государственного реестра недвижимости об основных характеристиках и зарегистрированных правах на объект недвижимости
Сведения об основных характеристиках объекта недвижимости

На основании запроса от 31.10.2017 г., поступившего на рассмотрение 31.10.2017 г., сообщаем, что согласно записям Единого государственного реестра недвижимости

Здание	
Лист № <u>1</u> / Раздела <u>1</u>	Всего листов раздела <u>1</u>
02.11.2017 № 59/022/801/2017-6345	Всего разделов: <u>3</u>
Кадастровый номер:	59:01:4416018:19
Номер кадастрового квартала:	59:01:4416018
Дата присвоения кадастрового номера:	29.05.2012
Ранее присвоенный государственный учетный номер:	Инвентарный номер: 5083_СР
Адрес:	Пермский край, г. Пермь, Индустриальный район, ул. Энергетиков, 50
Площадь, м²:	878.6
Назначение:	Нежилое здание
Наименование:	Цех по ремонту аккумуляторов
Количество этажей, в том числе подземных этажей:	2
Год ввода в эксплуатацию по завершении строительства:	данные отсутствуют
Год завершения строительства:	1998
Кадастровая стоимость, руб.:	11925729.82
Кадастровые номера иных объектов недвижимости, в пределах которых расположен объект недвижимости:	59 01 4416018 31
Кадастровые номера помещений, машино-мест, расположенных в здании или сооружении:	данные отсутствуют
Виды разрешенного использования:	данные отсутствуют
Статус записи об объекте недвижимости:	Сведения об объекте недвижимости имеют статус "актуальные, ранее учтенные"
Особые отметки:	Общая площадь здания изменилась в результате уточнения размеров
Получатель выписки:	Петровых Марина Олеговна, от имени представляемого по доверенности: Муниципальное унитарное предприятие "Пермгорэлектротранс"
ИНЖЕНЕР ОТДЕЛ ПОДГОТОВКИ СВЕДЕНИЙ № 1	Петрова С. С.



Петровых М.О.
КОПИЯ ВЕРНА

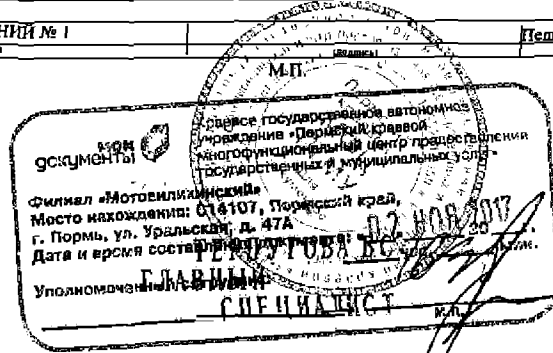

Выписка из Единого государственного реестра недвижимости об основных характеристиках и зарегистрированных правах на объект недвижимости
 Сведения о зарегистрированных правах

Раздел 2

Здание			
Лист № <u>4</u> / Раздела <u>2</u>	Всего листов раздела <u>2</u>	Всего разделов: <u>2</u>	Всего листов выписки <u>4</u>
02.11.2017 № 59/022/801/2017-6345			
Кадастровый номер:		59:01:4416018:19	

1. Правообладатель (правообладатели):	1.1. Муниципальное образование город Пермь
2. Вид, номер и дата государственной регистрации права:	2.1. Собственность, № 59-59-23/060/2009-004 от 15.10.2009
3. Документы-основания:	3.1. сведения не предоставляются
4. Ограничение прав и обременение объекта недвижимости:	не зарегистрировано
5. Сведения о наличии решений об изъятии объекта недвижимости для государственных и муниципальных нужд:	данные отсутствуют
6. Сведения об осуществлении государственной регистрации прав без необходимого в силу закона согласия третьего лица, органа:	данные отсутствуют

ИНЖЕНЕР ОТДЕЛА ПОДГОТОВКИ СВЕДЕНИЙ № 1	М.П.	Пешова С.С.
--	------	-------------

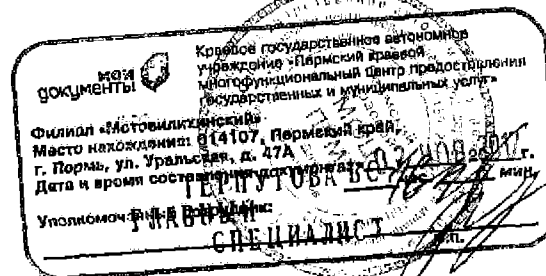

Выписка из Единого государственного реестра недвижимости об основных характеристиках и зарегистрированных правах на объект недвижимости Раздел 4
Описание местоположения объекта недвижимости

Эддинг

Лист № 1 Раздела 4 (или объекта недвижимости) | Всего листов раздела 4 | Всего разделов 4 | Всего листов выписки 4

02.11.2017 № 59/022/801/2017-6345

Кадастровый номер: 59:01:4416018-19

Схема расположения объекта недвижимости на земельном(ых) участке(ах):

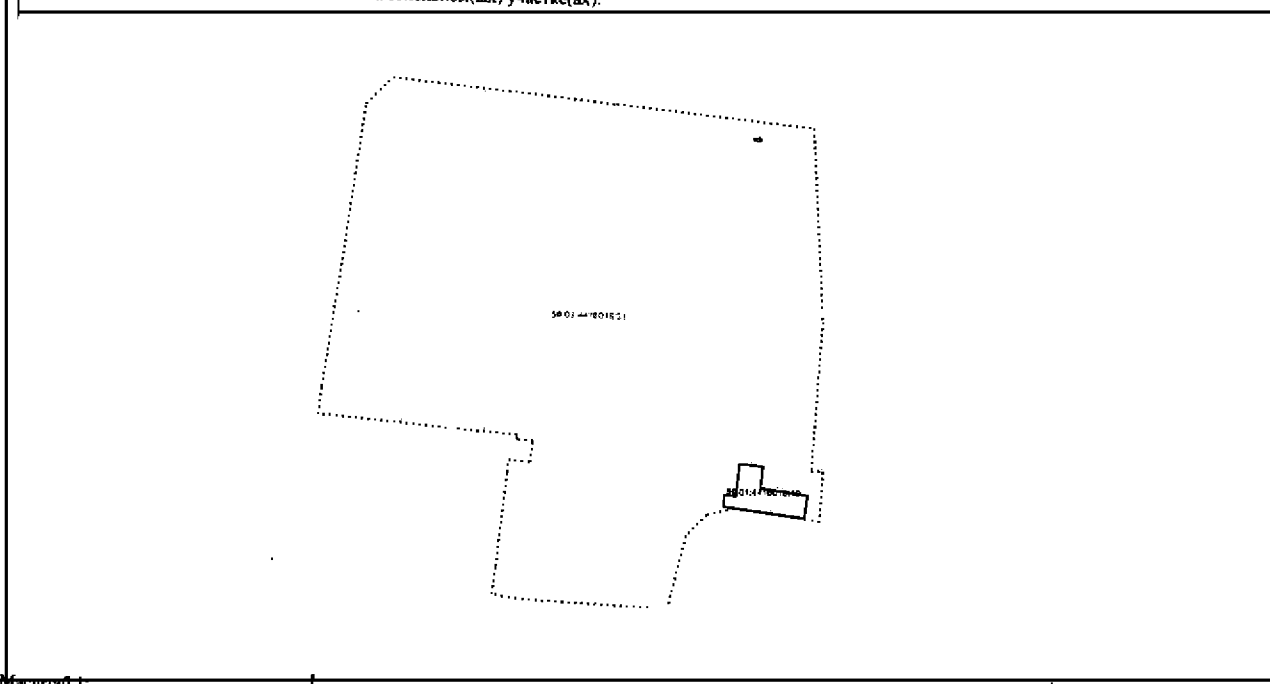

Масштаб: данные отсутствуют

ИНЖЕНЕР ОТДЕЛ ПОДГОТОВКИ СВЕДЕНИЙ № 1
(подпись и печать специалиста)

Лещина С С
(подпись)

МФД
 Краевое государственное автономное учреждение «Пермский край», многофункциональный центр предоставления государственных и муниципальных услуг

Филиал «Источинский»
 Место нахождения: 614107, Пермский край, г. Пермь, ул. Уральская, д. 47А

Дата и время составления документа: 07 НОЯ 2017 15:55 мин.

Уполномоченный сотрудник:
ТЕРПУТОВА ВС
 ГЛАВНЫЙ СПЕЦИАЛИСТ

ФИЛИАЛ ФЕДЕРАЛЬНОГО ГОСУДАРСТВЕННОГО БЮДЖЕТНОГО УЧРЕЖДЕНИЯ "ФЕДЕРАЛЬНАЯ КАДАСТРОВАЯ ПАЛАТА ФЕДЕРАЛЬНОЙ СЛУЖБЫ ГОСУДАРСТВЕННОЙ РЕГИСТРАЦИИ, КАДАСТРА И КАРТОГРАФИИ" ПО ПЕРМСКОМУ КРАЮ

(полное наименование органа регистрации прав)

Раздел I

Выписка из Единого государственного реестра недвижимости об основных характеристиках и зарегистрированных правах на объект недвижимости
Сведения об основных характеристиках объекта недвижимости

На основании запроса от 31.10.2017 г., поступившего на рассмотрение 31.10.2017 г., сообщаем, что согласно записям Единого государственного реестра недвижимости:

Здание	
Лист № <u>1</u> Раздела <u>I</u>	Всего листов раздела <u>1</u>
02.11.2017 № 59/022/801/2017-6346	Всего разделов <u>1</u>
Кадастровый номер:	59:01:4416018:20
Номер кадастрового квартала:	59:01:4416018
Дата присвоения кадастрового номера:	29.05.2012
Ранее присвоенный государственный учетный номер:	Инвентарный номер: 5083_СР
Адрес:	Пермский край, г. Пермь, Индустриальный район, ул. Энергетиков, д. 50
Площадь, м²:	664.5
Назначение:	Нежилое здание
Наименование:	Склад
Количество этажей, в том числе подземных этажей:	1
Год ввода в эксплуатацию по завершении строительства:	данные отсутствуют
Год завершения строительства:	данные отсутствуют
Кадастровая стоимость, руб.:	3636569.28
Кадастровые номера иных объектов недвижимости, в пределах которых расположен объект недвижимости:	59-01-4416018-31
Кадастровые номера помещений, машино-мест, расположенных в здании или сооружении:	данные отсутствуют
Виды разрешенного использования:	данные отсутствуют
Статус записи об объекте недвижимости:	Сведения об объекте недвижимости имеют статус "актуальные, ранее учтенные"
Особые отметки:	данные отсутствуют
Получатель выписки:	Петровых Марина Олеговна, от имени представляемого по доверенности: Муниципальное унитарное предприятие "Пермгорэлектротранс"
ИНЖЕНЕР ОТДЕЛ ПОДГОТОВКИ СВЕДЕНИЙ № 1	Петина С. С.



Петровых Марина Олеговна
КОПИЯ ВЕРНА

ММ
Копия Государственного автономного учреждения - Пермский крайовой многофункционального центра предоставления государственных и муниципальных услуг

Филиал «Мотовилихинский»
Место нахождения: 414307, Пермский край, г. Пермь, ул. Уральская, д. 47А

Дата и время составления документа: 30.11.2017 г. 16:44 мин.

Уполномоченный сотрудник:
ПЕТУХОВА В.С.
ГЛАВНЫЙ СПЕЦИАЛИСТ

Выписка из Единого государственного реестра недвижимости об основных характеристиках и зарегистрированных правах на объект недвижимости
Сведения о зарегистрированных правах

Здание	
Лист № <u>2</u> Раздела <u>2</u>	(вид объекта недвижимости)
Всего листов раздела <u>2</u>	Всего разделов: <u>1</u>
02.11.2017 № 59/022/801/2017-6346	Всего листов выписки: <u>2</u>
Кадастровый номер:	59:01:4416018:20

1. Правообладатель (правообладатели):	1.1. Муниципальное образование город Пермь
2. Вид, номер и дата государственной регистрации права:	2.1. Собственность, № 59-59-01/212/2014-017 от 29.08.2014
3. Документы-основания:	3.1. сведения не предоставляются
4. Ограничение прав и обременение объекта недвижимости:	не зарегистрировано
5. Сведения о наличии решения об изъятии объекта недвижимости для государственных и муниципальных нужд.	данные отсутствуют
6. Сведения об осуществлении государственной регистрации прав без необходимого в силу закона согласия третьего лица, органа:	данные отсутствуют

ИНЖЕНЕР ОТДЕЛА ПОДГОТОВКИ СВЕДЕНИЙ № 1 Петина С. С.

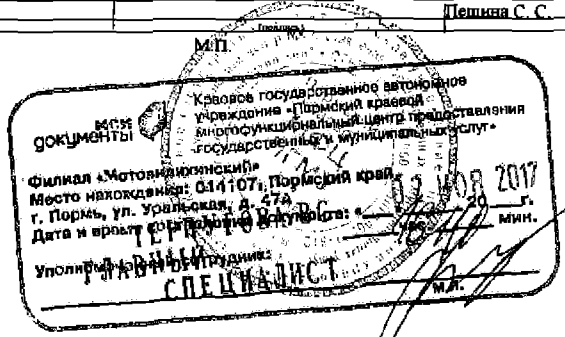

Описание местоположения объекта недвижимости

Этаже	(вид объекта недвижимости)			
Лист № 4	Раздела 4	Всего листов раздела 4: 1	Всего разделов: 3	Всего листов выписки: 3
02.11.2017 № 59/022/801/2017-6346				
Кадастровый номер:	59:01:4410018:20			

Схема расположения объекта недвижимости на земельном(ых) участке(ах):

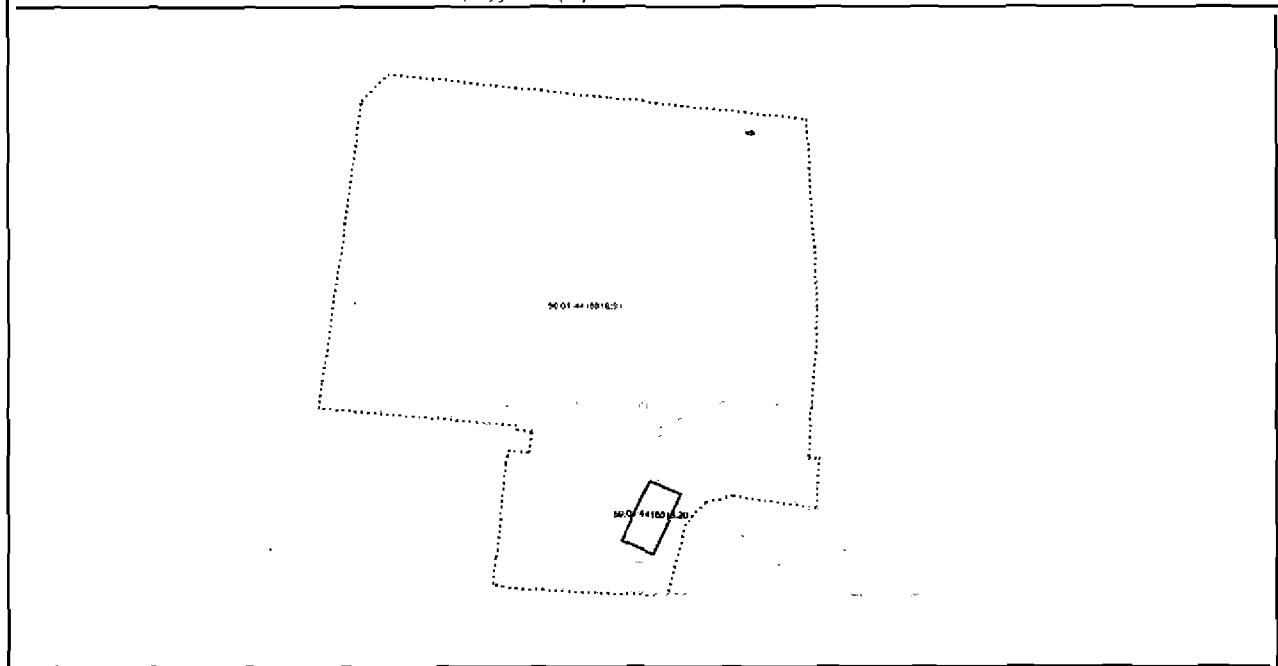

Масштаб 1: данные отсутствуют

ИНЖЕНЕР ОТДЕЛА ПОДГОТОВКИ СВЕДЕНИЙ № 1 Пашкина С. С.

Кроввадз Утундэ-Борисовский районский центр предоставления многофункциональных государственных и муниципальных услуг

Место нахождения: 014107, Пермский край, г. Пермь, ул. Удальская, д. 47А

Дата и время: 2017 г. 20 мин.

Уполномоченный сотрудник: СВЕЩАЛКОВ А. П.

СВЕЩАЛКОВ А. П.

ФИЛИАЛ ФЕДЕРАЛЬНОГО ГОСУДАРСТВЕННОГО БЮДЖЕТНОГО УЧРЕЖДЕНИЯ "ФЕДЕРАЛЬНАЯ КАДАСТРОВАЯ ПАЛАТА ФЕДЕРАЛЬНОЙ СЛУЖБЫ ГОСУДАРСТВЕННОЙ РЕГИСТРАЦИИ, КАДАСТРА И КАРТОГРАФИИ" ПО ПЕРМСКОМУ КРАЮ

(полное наименование органа регистрации прав)

Раздел 1

Выписка из Единого государственного реестра недвижимости об основных характеристиках и зарегистрированных правах на объект недвижимости
Сведения об основных характеристиках объекта недвижимости

На основании запроса от 31.10.2017 г., поступившего на рассмотрение 31.10.2017 г., сообщаем, что согласно записи Единого государственного реестра недвижимости:

Здание	
Лист № <u>4</u> Раздела <u>1</u>	Всего листов раздела <u>1</u> : <u>1</u> <small>(для объекта недвижимости)</small>
<u>02.11.2017</u> № <u>59/022/001/2017-6347</u>	Всего разделов <u>8</u>
Кадастровый номер:	<u>59:01:4416018:22</u>
Номер кадастрового квартала:	<u>59:01:4416018</u>
Дата присвоения кадастрового номера:	<u>29.05.2012</u>
Ранее присвоенный государственный учетный номер:	Инвентарный номер: <u>5083_CP</u>
Адрес:	Пермский край, г. Пермь, Индустриальный район, ул. Энергетиков, д. 50
Площадь, м²:	55.3
Назначение:	Нежилое здание
Наименование:	Здание контрольно-технического пункта
Количество этажей, в том числе подземных этажей	1
Год ввода в эксплуатацию по завершении строительства:	данные отсутствуют
Год завершения строительства:	1986
Кадастровая стоимость, руб.:	615644.39
Кадастровые номера иных объектов недвижимости, в пределах которых расположен объект недвижимости:	59:01:4416018:31
Кадастровые номера помещений, машино-мест, расположенных в здании или сооружении:	данные отсутствуют
Виды разрешенного использования:	данные отсутствуют
Статус записи об объекте недвижимости:	Сведения об объекте недвижимости имеют статус "актуальные, ранее учтенные"
Особые отметки:	данные отсутствуют
Получатель выписки:	Петровых Марина Олеговна, от имени представляемого по доверенности: Муниципальное унитарное предприятие "Пермгорэлектротранс"
ИНЖЕНЕР ОТДЕЛА ПОДГОТОВКИ СВЕДЕНИЙ № 1	Петрова С.С.

М.П.

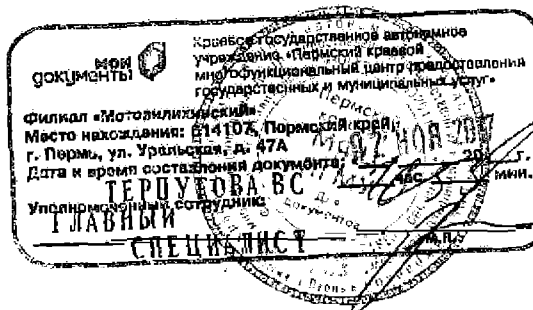

Выписка из Единого государственного реестра недвижимости об основных характеристиках и зарегистрированных правах на объект недвижимости
Сведения о зарегистрированных правах

Этап			
Лист № <u>1</u> Раздела <u>2</u>	Всего листов раздела <u>2</u>	Всего разделов: <u>2</u>	Всего листов выписки <u>2</u>
02.11.2017 № 59/022/801/2017-6347			
Кадастровый номер:		59:01:4416018:22	

1. Правообладатель (правообладатели):	1.1. Муниципальное образование город Пермь
2. Вид, номер и дата государственной регистрации права:	2.1. Собственности, № 59-59-01/212/2014-020 от 22.10.2014
3. Документы-основания:	3.1. сведения не предоставляются
4. Ограничение прав и обременение объекта недвижимости:	не зарегистрировано
5. Сведения о наличии решения об изъятии объекта недвижимости для государственных и муниципальных нужд:	данные отсутствуют
6. Сведения об осуществлении государственной регистрации права без необходимого в силу закона согласия третьего лица, органа:	данные отсутствуют

ПРИБЛИЖЕННЫЙ ОТДЕЛ ПОДГОТОВКИ СВЕДЕНИЙ № 1	Петрова С.С.
--	--------------

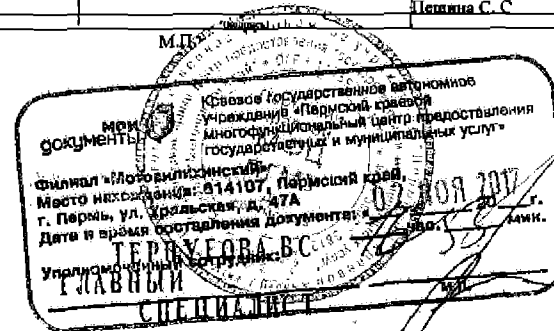

Выписка из Единого государственного реестра недвижимости об основных характеристиках и зарегистрированных правах на объект недвижимости
Описание местоположения объекта недвижимости

Здание			
<small>(на объект недвижимости)</small>			
Лист № <u>7</u>	Раздела <u>4</u>	Всего листов раздела <u>4</u>	Всего разделов: <u>9</u>
02.11.2017 № 59/022/801/2017-6347		Всего листов выписки: <u>9</u>	
Кадастровый номер:		59:01:4416018:22	

Схема расположения объекта недвижимости на земельном(ых) участке(ах):

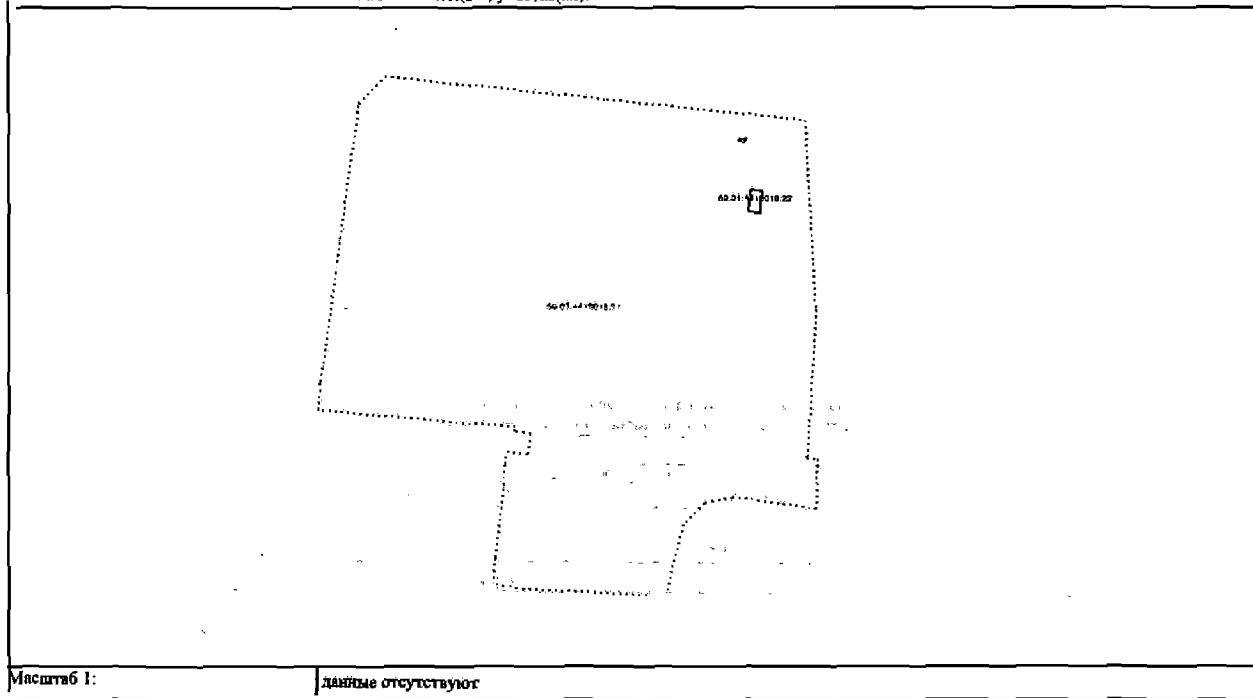

Масштаб 1: данные отсутствуют

ИНЖЕНЕР ОТДЕЛА ПОДГОТОВКИ СВЕДЕНИЯ № 1

Пешкова С. С.

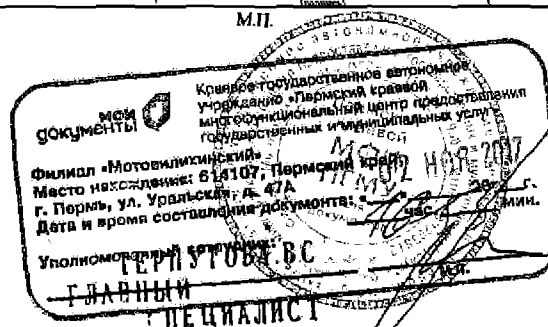

ФИЛИАЛ ФЕДЕРАЛЬНОГО ГОСУДАРСТВЕННОГО БЮДЖЕТНОГО УЧРЕЖДЕНИЯ "ФЕДЕРАЛЬНАЯ КАДАСТРОВАЯ ПАЛАТА ФЕДЕРАЛЬНОЙ СЛУЖБЫ ГОСУДАРСТВЕННОЙ РЕГИСТРАЦИИ, КАДАСТРА И КАРТОГРАФИИ" ПО ПЕРМСКОМУ КРАЮ

(полное наименование органа регистрации прав)

Раздел 1

**Выписка из Единого государственного реестра недвижимости об основных характеристиках и зарегистрированных правах на объект недвижимости
Сведения об основных характеристиках объекта недвижимости**

На основании запроса от 31.10.2017 г., поступившего на рассмотрение 31.10.2017 г., сообщаем, что согласно записям Единого государственного реестра недвижимости:

Здание	
Лист № <u>02.11.2017 № 59/022/801/2017-6348</u>	Всего листов раздела <u>1</u>
Кадастровый номер: <u>59:01:4416040:3</u>	Всего разделов: <u>3</u>
	Всего листов выписки: <u>3</u>
Номер кадастрового квартала:	59:01:4416018
Дата присвоения кадастрового номера:	21.09.2012
Ранее присвоенный государственный учетный номер:	Инвентарный номер: 5083_СР
Адрес:	Пермский край, г. Пермь, Индустриальный район, ул. Энергетиков, д. 50
Площадь, м²:	102.0
Назначение:	Нежилое здание
Наименование:	здание павильона "Турист" (лит.И)
Количество этажей, в том числе подземных этажей:	1
Год ввода в эксплуатацию по завершении строительства:	данные отсутствуют
Год завершения строительства:	1987
Кадастровая стоимость, руб.:	1667388.90
Кадастровые номера иных объектов недвижимости, в пределах которых расположен объект недвижимости:	59:01:4416018:31
Кадастровые номера помещений, машино-мест, расположенных в здании или сооружении:	данные отсутствуют
Виды разрешенного использования:	данные отсутствуют
Статус записи об объекте недвижимости:	Сведения об объекте недвижимости имеют статус "актуальные, ранее учтенные"
Особые отметки:	Общая площадь здания изменилась в результате уточнения размеров.
Получатель выписки:	Петровых Мария Олеговна, от имени представляемого по доверенности: Муниципальное унитарное предприятие "Пермгорэлектротранс"
ИНЖЕНЕР ОТДЕЛ ПОДГОТОВКИ СВЕДЕНИЙ № 1	Петрова С.С.



Петровых Мария Олеговна

КОПИЯ ВЕРНА

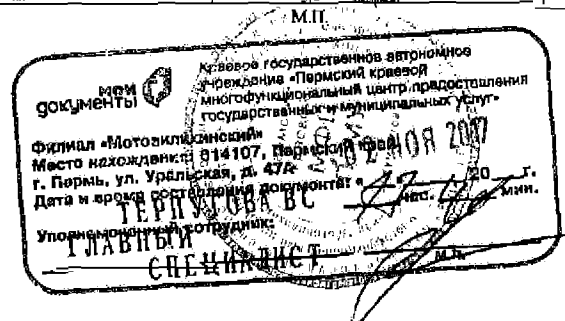

Выписка из Единого государственного реестра недвижимости об основных характеристиках и зарегистрированных правах на объект недвижимости
Сведения о зарегистрированных правах

Здание			
Лист № <u>1</u>	Раздела <u>1</u>	Всего листов раздела <u>1</u>	Всего разделов <u>1</u>
02.11.2017 № 59/022/801/2017-6348		Всего листов выписки <u>1</u>	
Кадастровый номер:		59:01:4416040:3	

1. Правообладатель (правообладатели):	1.1. Муниципальное образование город Пермь
2. Вид, номер и дата государственной регистрации права:	2.1. Собственность, № 59-59-01/212/2014-019 от 22.10.2014
3. Документы-основания:	3.1. сведения не предоставляются
4. Ограничение прав и обременение объекта недвижимости:	не зарегистрировано
5. Сведения о наличии решения об изъятии объекта недвижимости для государственных и муниципальных нужд:	данные отсутствуют
6. Сведения об осуществлении государственной регистрации прав без необходимого в силу закона согласия третьего лица, органа:	данные отсутствуют

ПОКЕНЕР ОТДЕЛ ПОДГОТОВКИ СВЕДЕНИЙ № 1	М.П.	Пешкина С.С.
---------------------------------------	------	--------------

Муниципальное автономное учреждение «Пермский краевой многофункциональный центр предоставления государственных и муниципальных услуг»

Филиал «Мотовилихинский»

Место нахождения: 614107, Пермский край, г. Пермь, ул. Уральская, д. 47А

Дата и время составления документа: 02.10.2017 г.

Уполномоченный сотрудник: ПЕШКИНА С.С.

Специалист: ПЕШКИНА С.С.

С.С. ПЕШКИНА

СПЕЦИАЛИСТ

Выписка из Единого государственного реестра недвижимости об основных характеристиках и зарегистрированных правах на объект недвижимости Раздел 4
 Описание местоположения объекта недвижимости

Здание			
Лист № <u>4</u> Раздела <u>4</u>	Всего листов раздела <u>4</u>	Всего разделов: <u>3</u>	Всего листов выписки: <u>2</u>
02.11.2017 № 59/022/801/2017-6348			
Кадастровый номер:		59:01:4416040:3	

Схема расположения объекта недвижимости на земельном(ых) участке(ах):

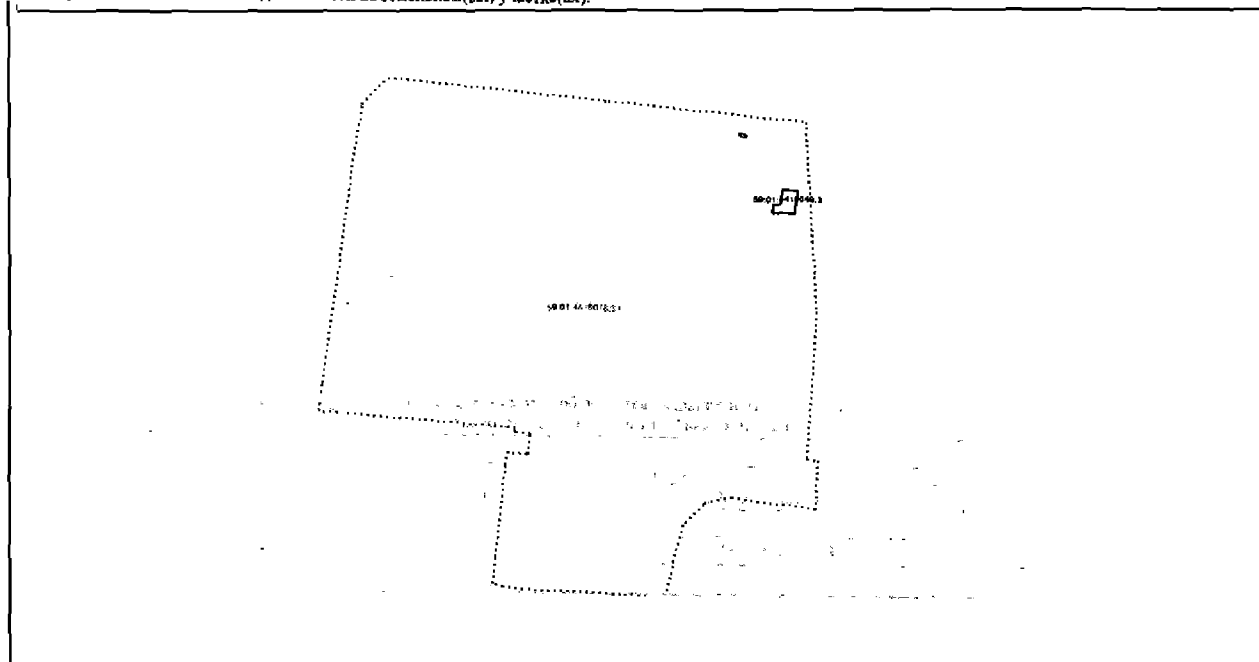

Масштаб 1: данные отсутствуют

ИНЖЕНЕР ОТДЕЛ ПОДГОТОВКИ СВЕДЕНИЯ № 1

Пешкина С.С.

М.П.

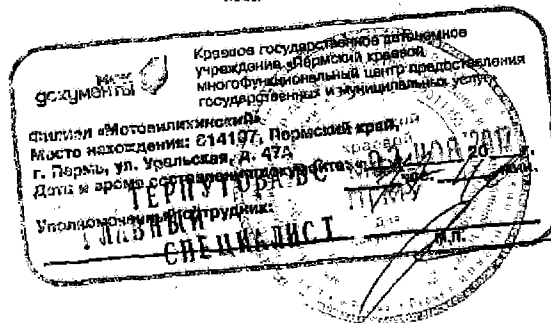

ФИЛИАЛ ФЕДЕРАЛЬНОГО ГОСУДАРСТВЕННОГО БЮДЖЕТНОГО УЧРЕЖДЕНИЯ "ФЕДЕРАЛЬНАЯ КАДАСТРОВАЯ ПАЛАТА ФЕДЕРАЛЬНОЙ СЛУЖБЫ ГОСУДАРСТВЕННОЙ РЕГИСТРАЦИИ, КАДАСТРА И КАРТОГРАФИИ" ПО ПЕРМСКОМУ КРАЮ

(полное наименование органа регистрации прав)

Раздел 1

Выписка из Единого государственного реестра недвижимости об основных характеристиках и зарегистрированных правах на объект недвижимости
Сведения об основных характеристиках объекта недвижимости

На основании запроса от 31.10.2017 г., поступившего на рассмотрение 31.10.2017 г., сообщаем, что согласно записи Единого государственного реестра недвижимости:

Здание			
Лист № <u>1</u>	Раздела <u>1</u>	Всего листов раздела <u>1</u>	Всего разделов: <u>2</u>
02.11.2017 № 59/022/801/2017-6349		Всего листов выписки: <u>2</u>	
Кадастровый номер:		59:01:4416018:24	

Номер кадастрового квартала:	59:01:4416018
Дата присвоения кадастрового номера:	29.05.2012
Ранее присвоенный государственный учетный номер:	Инвентарный номер: 5083_СР

Адрес:	Пермский край, г. Пермь, Индустриальный район, ул. Энергетиков, д. 50
Площадь, м²:	98,5
Назначение:	Нежилое здание
Наименование:	Здание топливно-заправочного пункта
Количество этажей, в том числе подземных этажей:	1
Год ввода в эксплуатацию по завершении строительства:	данные отсутствуют
Год завершения строительства:	1987
Кадастровая стоимость, руб.:	2889012,30
Кадастровые номера иных объектов недвижимости, в пределах которых расположен объект недвижимости:	данные отсутствуют
Кадастровые номера помещений, машино-мест, расположенных в здании или сооружении:	данные отсутствуют
Виды разрешенного использования:	данные отсутствуют
Статус записи об объекте недвижимости:	Сведения об объекте недвижимости имеют статус "актуальные, ранее учтенные"
Особые отметки:	данные отсутствуют
Получатель выписки:	Петровых Марина Олеговна, от имени представляемого по доверенности. Муниципальное унитарное предприятие "Пермгорэлектротранс"

ИНЖЕНЕР ОТДЕЛ ПОДГОТОВКИ СВЕДЕНИЙ № 1	Петровых С.С.
---------------------------------------	---------------



КОПИЯ ДОКУМЕНТЫ

Кредное государственное автономное учреждение «Пермский крайевой многофункциональный центр предоставления государственных и муниципальных услуг»

Филиал «Мотовилихинский»
Место нахождения: 214107, Пермский край, г. Пермь, ул. Уральская, 3-47А

02 НОЯ 2017

Дата и время оветвления документа: _____

Терпулова В.С.
Уполномоченный сотрудник
ГЛАВНЫЙ
СПЕЦИАЛИСТ

КОПИЯ ВЕРНА

Петровых Марина Олеговна

Выписка из Единого государственного реестра недвижимости об основных характеристиках и зарегистрированных правах на объект недвижимости
Сведения о зарегистрированных правах

Этажность	
Лист № <u>1</u> Раздела <u>2</u>	Всего листов раздела <u>2</u> : <u>2</u> (вид объекта недвижимости)
02.11.2017 № 59/022/801/2017-6349	
Кадастровый номер:	59:01:4416018:24
1. Правообладатель (правообладатели):	1.1. Муниципальное образование город Пермь
2. Вид, номер и дата государственной регистрации права:	2.1. Собственность, № 59-59-23/060/2009-003 от 15.10.2009
3. Документы-основания:	3.1. сведения не предоставляются
4. Ограничение прав и обременение объекта недвижимости:	не зарегистрировано
5. Сведения о наличии решения об изъятии объекта недвижимости для государственных и муниципальных нужд:	данные отсутствуют
6. Сведения об осуществлении государственной регистрации прав без необходимого в силу закона согласия третьего лица, органа:	данные отсутствуют
ИНЖЕНЕР ОТДЕЛ ПОДГОТОВКИ СВЕДЕНИЙ № 1	Пешина С. С.

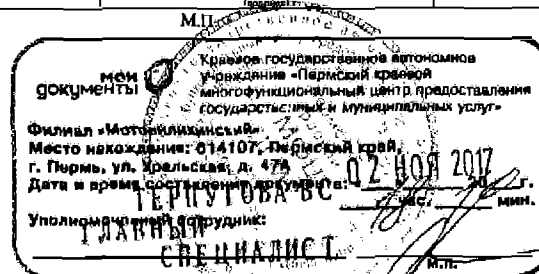

ФИЛИАЛ ФЕДЕРАЛЬНОГО ГОСУДАРСТВЕННОГО БЮДЖЕТНОГО УЧРЕЖДЕНИЯ "ФЕДЕРАЛЬНАЯ КАДАСТРОВАЯ ПАЛАТА ФЕДЕРАЛЬНОЙ СЛУЖБЫ ГОСУДАРСТВЕННОЙ РЕГИСТРАЦИИ, КАДАСТРА И КАРТОГРАФИИ" ПО ПЕРМСКОМУ КРАЮ
(полное наименование органа регистрации прав)

Выписка из Единого государственного реестра недвижимости об основных характеристиках и зарегистрированных правах на объект недвижимости Раздел I
Сведения об основных характеристиках объекта недвижимости

На основании запроса от 31.10.2017 г., поступившего на рассмотрение 31.10.2017 г., сообщаем, что согласно записи Единого государственного реестра недвижимости:

Этажи			
Лист № <u>1</u> / раздела <u>1</u>	Всего листов раздела <u>1</u>	Всего разделов <u>3</u>	Всего листов выписки <u>3</u>
02.11.2017 № 59/022/801/2017-6350			
Кадастровый номер:		59:01:4416018:15	

Номер кадастрового квартала:	59:04:4416018
Дата присвоения кадастрового номера:	29.05.2012
Ранее присвоенный государственный учетный номер:	Инвентарный номер: 5083 СР

Адрес:	Пермский край, г. Пермь, Индустриальный район, ул. Энергетиков, д. 30
Площадь, м²:	14,3
Назначение:	Жилое здание
Наименование:	Здание диспетчерской (лит.Л)
Количество этажей, в том числе подземных этажей:	1
Год ввода в эксплуатацию по завершении строительства:	данные отсутствуют
Год завершения строительства:	1990
Кадастровая стоимость, руб.:	169495,61
Кадастровые номера иных объектов недвижимости, в пределах которых расположен объект недвижимости:	59:01:4416018:31
Кадастровые номера помещений, машино-мест, расположенных в здании или сооружении:	данные отсутствуют
Виды разрешенного использования:	данные отсутствуют
Статус записи об объекте недвижимости:	Сведения об объекте недвижимости имеют статус "актуальные, ранее учтенные"
Особые отметки:	Общая площадь здания изменилась в результате уточнения размеров
Получатель выписки:	Петровых Марина Олеговна, от имени представляемого по доверенности: Муниципальное унитарное предприятие "Пермгорэлектротранс"

ИНЖЕНЕР ОТДЕЛ ПОДГОТОВКИ СВЕДЕНИЙ № 1 Пешкина С.С.

Копия государственного документа
 Учреждение - Пермский край
 Многофункциональный центр предоставления государственных и муниципальных услуг
 Филиал «Мотовилихинский»
 Место нахождения: 514107, Пермский край,
 г. Пермь, ул. Уральская, д. 47А
 Дата и время составления документа: 03.10.2017 20:00
 Уполномоченный сотрудник: Терпугова В.С.
ПЛАВНЫЙ СПЕЦИАЛИСТ



Петровых Марина Олеговна

КОПИЯ ВЕРНА

Выписка из Единого государственного реестра недвижимости об основных характеристиках и зарегистрированных правах на объект недвижимости
Сведения о зарегистрированных правах

Здание			
Лист № <u>7</u> / Раздела <u>2</u>	Всего листов раздела <u>2</u>	Всего разделов: <u>2</u>	Всего листов выписки <u>7</u>
02.11.2017 № 59/022/801/2017-6350			
Кадастровый номер:		59:01:4416018:15	

1. Правообладатель (правообладатели):	1.1. Муниципальное образование город Пермь
2. Вид, номер и дата государственной регистрации права:	2.1. Собственность, № 59-59-23/006/2014-071 от 16.10.2014
3. Документ-основание:	3.1. Сведения не предоставляются
4. Ограничение прав и обременение объекта недвижимости:	не зарегистрировано
5. Сведения о наличии решения об изъятии объекта недвижимости для государственных и муниципальных нужд:	данные отсутствуют
6. Сведения об осуществлении государственной регистрации прав без необходимого в силу закона согласия третьего лица, органа:	данные отсутствуют

ИНЖЕНЕР ОТДЕЛ ПОДГОТОВКИ СВЕДЕНИИ № 1 Пешкина С.С.

М.П.

НОН ДОКУМЕНТЫ

Краевое государственное автономное учреждение «Пермский краевой многофункциональный центр предоставления государственных и муниципальных услуг»

Филиал «Мотовилихинский»
 Место нахождения: 614107, Пермский край,
 г. Пермь, ул. Уральская, д. 47А
 Дата и время составления документа: 03.11.2017

Уполномоченный сотрудник:
ТЕДЛУГОВА В.С.
 ГЛАВНЫЙ СПЕЦИАЛИСТ

Выписка из Единого государственного реестра недвижимости об основных характеристиках и зарегистрированных правах на объект недвижимости
Описание местоположения объекта недвижимости

Здание			
Лист № 4	Раздела 4	Всего листов раздела 4: 4	Всего разделов: 7
02.11.2017 № 59/022/801/2017-6350		Всего листов выписки: 7	
Кадастровый номер:		59:01:4416018:15	

Схема расположения объекта недвижимости на земельном(ых) участке(ах):

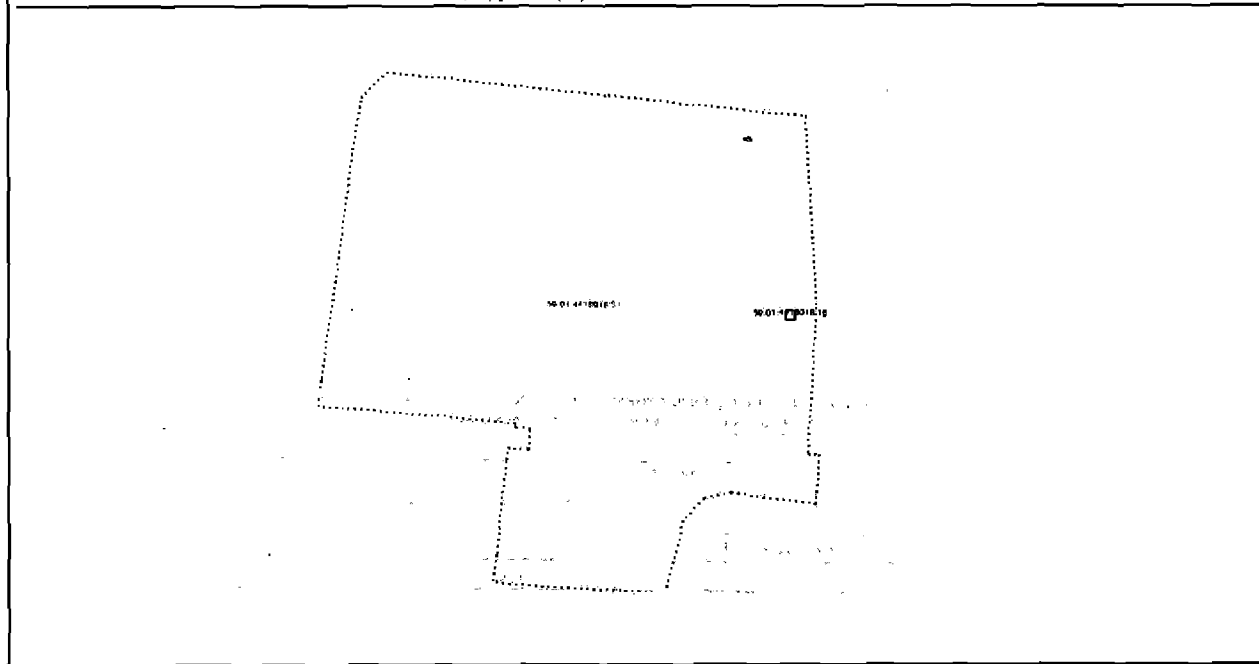

Масштаб 1: данные отсутствуют

ИНЖЕНЕР ОТДЕЛ ПОДГОТОВКИ СВЕДЕНИЙ № 1 Пешина С. С.

М.П.

КОДЕКС государственное автономное учреждение «Пермский крайовой многофункциональный центр предоставления государственных и муниципальных услуг»

Сигнал «Мотоциклист»
Место нахождения: 614007, Пермский край, г. Пермь, ул. Уральская, д. 47А
Дата и время восстановления документа: 13.11.2017 11:00 мин.

13.11.2017

ГЛАВНЫЙ СПЕЦИАЛИСТ

ТЕРПУТОВА В.С.

ФИЛИАЛ ФЕДЕРАЛЬНОГО ГОСУДАРСТВЕННОГО БЮДЖЕТНОГО УЧРЕЖДЕНИЯ "ФЕДЕРАЛЬНАЯ КАДАСТРОВАЯ ПАЛАТА ФЕДЕРАЛЬНОЙ СЛУЖБЫ ГОСУДАРСТВЕННОЙ РЕГИСТРАЦИИ, КАДАСТРА И КАРТОГРАФИИ" ПО ПЕРМСКОМУ КРАЮ

(полное наименование органа регистрации прав)

Раздел 1

Выписка из Единого государственного реестра недвижимости об основных характеристиках и зарегистрированных правах на объект недвижимости
Сведения об основных характеристиках объекта недвижимости

На основании запроса от 31.10.2017 г., поступившего на рассмотрение 31.10.2017 г., сообщаем, что согласно записям Единого государственного реестра недвижимости:

Здание	
Лист № <u>1</u> / Раздела <u>1</u>	<small>(один объект недвижимости)</small>
Всего листов раздела <u>1</u>	Всего разделов <u>2</u>
№ <u>02.11.2017</u> № <u>59/022/801/2017-6351</u>	Всего листов выписки <u>2</u>
Кадастровый номер:	<u>59:01:4416018:18</u>
Номер кадастрового квартала:	<u>59:01:4416018</u>
Дата присвоения кадастрового номера:	<u>29.05.2012</u>
Ранее присвоенный государственный учетный номер:	<u>Инвентарный номер: 5083_СР</u>
Адрес:	<u>Пермский край, г. Пермь, ул. Энергетиков, д. 50</u>
Площадь, м²:	<u>16,4</u>
Назначение:	<u>Нежилое здание</u>
Наименование:	<u>Карульное помещение</u>
Количество этажей, в том числе подземных этажей:	<u>1</u>
Год ввода в эксплуатацию по завершении строительства:	<u>данные отсутствуют</u>
Год завершения строительства:	<u>данные отсутствуют</u>
Кадастровая стоимость, руб:	<u>8975130</u>
Кадастровые номера иных объектов недвижимости, в пределах которых расположен объект недвижимости:	<u>данные отсутствуют</u>
Кадастровые номера помещений, машино-мест, расположенных в здании или сооружении:	<u>данные отсутствуют</u>
Виды разрешенного использования:	<u>данные отсутствуют</u>
Статус записи об объекте недвижимости:	<u>Сведения об объекте недвижимости имеют статус "актуальные, ранее учтенные"</u>
Особые отметки:	<u>данные отсутствуют</u>
Получатель выписки:	<u>Петровых Марина Олеговна, от имени представляемого по доверенности Муниципальное унитарное предприятие "Пермгорэлектротранс"</u>
ИНЖЕНЕР ОТДЕЛА ПОДГОТОВКИ СВЕДЕНИЙ № 1	<u>Петрова С.С.</u>



Петровых М.О.
Ветер
КОПИЯ ВЕРНА

М.П.
Крайовое государственное автономное учреждение «Пермский краевой многофункциональный центр предоставления государственных и муниципальных услуг»

Филиал «Мотовилихинский»
Место нахождения: 614107, Пермский край, г. Пермь, ул. Уральская, д. 47А
Дата и время составления документа: 03.11.2017 г. 14:00 мин.

ПЕТРОВА С.С.
Уполномоченный сотрудник
ЛАВНЫЙ СПЕЦИАЛИСТ

Выписка из Единого государственного реестра недвижимости об основных характеристиках и зарегистрированных правах на объект недвижимости
Сведения о зарегистрированных правах

Этажность		
Лист № <u>2</u> Раздела <u>2</u>	Всего листов раздела <u>2</u>	Всего разделов <u>2</u> Всего листов выписки <u>2</u>
02.11.2017 № 59/022/801/2017-6351		
Кадастровый номер		59:01:4416018:18

1. Правообладатель (правообладатели):	1.1. Муниципальное образование город Пермь
2. Вид, номер и дата государственной регистрации права:	2.1. Собственность, № 59-59-01/212/2014-014 от 29.08.2014
3. Документы-основания:	3.1. сведения не предоставляются
4. Ограничение прав и обременение объекта недвижимости:	не зарегистрировано
5. Сведения о наличии реплики об изъятии объекта недвижимости для государственных и муниципальных нужд:	данные отсутствуют
6. Сведения об осуществлении государственной регистрации прав без необходимого в силу закона согласия третьего лица, органа:	данные отсутствуют

ИНЖЕНЕР ОТДЕЛА ПОДГОТОВКИ СВЕДЕНИЙ № 1	Иванова С. С.
--	---------------

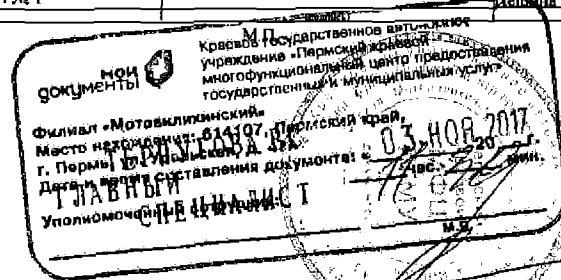

КОПИЯ

Государственное унитарное предприятие
«Центр технической инвентаризации Пермского края»

Область (край, республика) Пермский
Город (другое поселение) Пермь
Район Индустриальный

ТЕХНИЧЕСКИЙ ПАСПОРТ НЕЖИЛОГО ЗДАНИЯ (СТРОЕНИЯ)

№ 50 по улице(пер.) ЭНЕРГЕТИКОВ (Лит А)

Инвентарный номер	5083					
Номер в реестре жилищного фонда						
Кадастровый номер						
	А	Б	В	Г	Д	Е

Паспорт составлен по состоянию на : 2 июля 2013г.
(указывается дата обследования объекта учета)

I. Архитектурно-планировочные и эксплуатационные показатели.

Назначение административно-бытовой корпус

Использование по назначению

Серия, тип проекта

Переоборудовано / надстроено в

Год постройки: 1986

Год последнего капитального ремонта:

Число этажей: 4

Кроме того имеются: Технический эт.

Строительный объем: 10484 куб.м.

Площадь здания: 2770,0 кв.м

II. Благоустройство площади здания и строения (кв. м.).

1	2	3	4	5	6	7	8	9	10	11	12	13	14	15	16	17	18	19	20	21	22	23	24	25	26	27	28																													
																												отопление								ванны и души							гор. водо-снабжение	газоснабжение		лифты										
																												центральное								От АГВ и др.	калориферное	печное	Без колонок и горячей воды	с горячим водоснабжением	с горячим водоснабжением	с дровяными колонками		бесейн	сауна	центральное	от ап. водонагревателя	центральное	баллоны	мусоропровод	пассажирские	грузо-пассажирские	грузовые	телефоны	напольные з/плиты	электричество
																												от ТЭЦ	от пром. предпр.	от кварт. котельн.	на твердом топливе	на газе	на твердом топливе	на газе																						
2770,0	2770,0		2770,0									2770,0				2770,0		2770,0						1 уст.	2770,0		2770,0																													

III. Техническое описание здания или его основной пристройки.

Литера А административно- бытовой корпус

Год постройки: 1986

Число этажей: 4

NN п.п.	Наименование конструктивных элементов	Описание элементов (материал, конструкция или система, отделка и прочее)	
1	2	3	
1	Фундаменты	свайный с монолитным ж/бет. ростверком	
2	Наружные и внутренние капитальные стены	панели , т=38 см, 30 см, кирпичные, т=69 см, 64 см	
3	Перегородки	гипсолитовые , кирпичные, дощатые, ГКЛ, пластиковые	
4	Перекрытия	чердачные	сборные железобетонные многпустотные плиты
		междуэтажные	сборные железобетонные многпустотные плиты
		подвальные	
5	Крыша	мягкая рулонная по железобет. основанию , плоская	
6	Полы	бетонные , дощатые, паркет, линолеум, метлахская и керамическая плитка	
7	Проемы	оконные	двойные створные , окрашены, решетка, металлопластиковые двухкамерные
		дверные	металлические , металлические противопожарные, деревянные, окрашены, металлопластиковые
8	Отделка	наружная	оштукатурено, побелено, окрашено
		внутренняя	оштукатурено, побелено, окрашено, обои, плитка, вагонка, панели, потолок - подвесной, вагонка, окраска окон, дверей
9	Электро и сантехнические устройства	печи	
		калориферное	
		АГВ	
		другое	
		центральное отопление	от ТЭЦ
		электричество	проводка скрытая и открытая
		водопровод	от городской центральной сети
		канализация	сброс в городскую сеть
		горячее водоснабжение	от электроводонагревателя
		ванны, душ	ванны, душ
		газоснабжение	
		напольные электроплиты	есть
		телефон	телефон
		радио	
		телевидение	
		сигнализация	пожарно-охранная, система видеонаблюдения
мусоропровод			
10	Прочие	лифт	грузовой
		вентиляция	приточно-вытяжная
		Крыльца	площадка бетонная
		Лестницы	железобетонные
	Прочие	отмостка бетонная	
Физический износ здания в % 26			

электричество

28

2770,0

IV. Сведения о принадлежности.

(заполняется на здание с необособленным земельным участком).

Наименование организации или Фамилия, И.О., владельца	Основание владения	Доля
Муниципальное унитарное предприятие "Пермгорэлектротранс" (хозяйственное ведение)	Свидетельство о государственной регистрации права от 15 января 2013г., № 59-59-23/913/2012-577	лит А, общая площадь 2793,1 кв.м.

V. Стоимость здания.

Полная балансовая стоимость _____

Остаточная балансовая стоимость с учетом износа _____

Действительная инвентаризационная стоимость в ценах 1969 года 177584 руб.

Перечень документов, прилагаемых к техническому паспорту.

№	Наименование документа	Масштаб	Число листов	Примечание
1	2	3	4	5
1	Позэтажный план	1:200	4	
2	Экспликация к поэтажному плану		4	

Особые отметки

Площадь изменилась в результате демонтажа и возведения перегородок на I эт. в пом. № 2,3,7,8,13,15,22,24,27-34,36,38,44,48,51,52; на II эт. в пом. № 1-3,6,7,9-12,18,21,23-25,29-38,42-51; на III эт. в пом. № 6,7,23,26-31; на IV эт. в пом. № 9,18,26; в результате уточнения размеров на I эт. в пом. № 5,6,9,12,16,20,23,35,37,40,41,43,49,50,53,61-64; на II эт. в пом. № 4,13,14,17,22,28,39-41; на III эт. в пом. № 1,8,16,25,32; на IV эт. в пом. № 1-6,8,15,22-25; на тех. эт. в пом. № 1.
Ранее не были включены площади на I эт. в пом. № 11,14.

Дата	Исполнил	Подпись	Проверил	Дата	Подпись
02. 07. 2013 г.	Вартанян Л.К.	<i>Л.К. Вартанян</i>	Осколкова Н.В.	08.07 2013 г.	<i>Н.В. Осколкова</i>

Паспорт выдан « _____ » _____ год

Заказчик _____

Руководитель (уполномоченное лицо)

Руководитель участка
(полное наименование должности)

(подпись)

Осколкова Н.В.
(инициалы, фамилия)

М. П.

Выписка из технического паспорта на домовладение, находящегося по адресу :
ул. Энергетиков № 50

III. Описание зданий, строений и сооружений.

Литера по плану	Характеристика конструктивных элементов							
	Наименование	По наружному обмеру		Фундаменты	Стены	Перекрытия	Крыша	Полы
		Формула	площадь, кв. м.					
2	3	4	5	6	7	8	9	
	административно-бытовой корпус		749,3	свайный с монолитным ж/бетон. ростверком	панели, т=38 см, 30 см, кирпичные, т=69 см, 64 см	сборные ж/бетонные многпустотные плиты	мягкая рулонная по ж/бет. основанию, плоская	бетонные, дощатые, паркет, линолеум, метлахская и керамич. плитка
	холодный пристрой		31,5	ж/бетонный ленточный	кирпичные	ж/бетонные плиты	мягкая рулонная	бетонные, дощатые, линолеум
	площадка		70,4					бетонные

Экспликация
к поэтажному плану здания (строения)
Пермь
расположенному в городе

по ул. (пер.) ЭНЕРГЕТИКОВ. Дом № 50

1	2	3	4	5	6	7			10	11	12	13
						общая площадь	Основная	вспомогательного использования				
Дата записи	Литер по плану	Этаж	Номер помещения	Номер помещения	Назначение помещений	учрежденческая	из нее		Высота помещения по внутреннему обмеру	Площадь помещения общего пользования	Самовольно переустроенная или перепланированная	Примечание
02.07.2013	А	1		1	кабинет	10,9	10,9		2,99			
				2	кабинет	7,8	7,8					
				3	кабинет	10,1	10,1					
				4	кабинет	11,6	11,6					
				5	коридор	1,8		1,8				
				6	кабинет	10,4	10,4					
				7	подсобное помещение	8,1		8,1				
				8	коридор	99,2		99,2				
				9	подсобное помещение	8,7		8,7				
				10	тамбур	1,3		1,3				
				11	кладовая	5,0		5,0				
				12	лестничная клетка	9,7		9,7				
				13	тамбур	1,4		1,4				
				14	кладовая	5,0		5,0				
				15	лестничная клетка	8,7		8,7				
				16	подсобное помещение	5,1		5,1				
				17	подсобное помещение	2,2		2,2				
				18	кладовая	5,3		5,3				
				19	туалет	1,0		1,0				
				20	умывальная	1,6		1,6				
				21	овощной цех	15,6		15,6				
				22	подсобное помещение	8,1		8,1				
				23	душевая	1,7		1,7				
				24	кладовая	0,7		0,7				
				25	коридор	19,9		19,9				
				26	холодная камера	5,3		5,3				
				27	подсобное помещение	4,7		4,7				
				28	кладовая	3,5		3,5				
				29	сан.узел	1,8		1,8				
				30	коридор	6,4		6,4				
				31	кабинет	12,1		12,1				
				32	кабинет	10,2		10,2				
				33	кабинет	18,8		18,8				
				34	коридор	13,9		13,9				
				35	подсобное помещение	5,0		5,0				
				36	кладовая	4,4		4,4				
				37	туалет	2,9		2,9				
				38	коридор	5,3		5,3				
				39	коридор	3,4		3,4				
				40	кабинет	10,2		10,2				
				41	кабинет	17,9		17,9				
				42	кабинет	11,6		11,6				
				43	коридор	5,4		5,4				
				44	подсобное помещение	7,6		7,6				
				45	сан.узел	3,9		3,9				
				46	архив	2,8		2,8				
				47	архив	3,4		3,4				
				48	коридор	8,8		8,8				
				49	кабинет	10,4		10,4				
				50	кабинет	11,6		11,6				
				51	коридор	4,6		4,6				

Дата записи	Литер по плану	Этаж	Номер помещения	Номер помещения	Назначение помещений	учрежденческая			Высота помещения по внутреннему обмеру	Площадь помещения общего пользования	Самовольно переустроенная или перепланированная	Примечание
						общая площадь	основная	вспомогательного использования				
02.07.2013	А	1		52	подсобное помещение	14,0		14,0	2,99			
				53	сан. узел	1,8		1,8				
				54	кабинет	11,3	11,3					
				55	коридор	14,8		14,8				
				56	комната отдыха	9,3		9,3				
				57	Медицинский кабинет	19,2	19,2					
				58	электрическая	10,2		10,2	3,00			
				59	подсобное помещение	11,8	11,8					
				60	коридор	6,1		6,1				
				61	бойлерная	7,7		7,7				
				62	коридор	19,4		19,4	2,99			
				63	лестничная клетка	17,8		17,8				
				64	тамбур	6,0		6,0				
Итого по этажу 1 всего: 606,4						606,4	228,5	377,9				
		2		1	кабинет	15,6	15,6		2,98			
				2	кабинет	10,9	10,9					
				3	кабинет	7,8	7,8					
				4	душевая	8,1		8,1				
				5	служебное помещение	7,8	7,8					
				6	коридор	20,1		20,1				
				7	кабинет	10,3	10,3					
				8	кабинет	12,9	12,9					
				9	кабинет	12,7	12,7					
				10	кабинет	12,9	12,9					
				11	кабинет	9,0	9,0					
				12	кабинет	9,6	9,6					
				13	кабинет	15,5	15,5					
				14	кабинет	18,8	18,8					
				15	кабинет	18,4	18,4					
				16	кабинет	7,5	7,5					
				17	комната отдыха	11,2		11,2				
				18	коридор	86,2		86,2				
				19	лестничная клетка	17,5		17,5				
				20	лестничная клетка	18,0		18,0				
				21	сан. узел	3,2		3,2				
				22	раздевалка	2,8		2,8				
				23	душевая	1,8		1,8				
				24	комната электрика	6,5		6,5				
				25	раздевалка	26,0		26,0				
				26	душевая	1,6		1,6				
				27	бойлерная	1,2		1,2				
				28	коридор	5,3		5,3				
				29	коридор	2,3		2,3				
				30	подсобное помещение	17,2		17,2				
				31	подсобное помещение	4,3		4,3				
				32	коридор	4,1		4,1				
				33	кабинет	19,8	19,8					
				34	кабинет	21,4	21,4					
				35	комната отдыха	13,4		13,4				
				36	вентшахта	2,4		2,4				
				37	свеча	5,0		5,0	2,11			
				38	душевая	8,6		8,6	2,98			
				39	подсобное помещение	8,3		8,3				
				40	подсобное помещение	12,9		12,9				
				41	спортивный зал	71,6	71,6					
				42	комната отдыха	36,4		36,4				
				43	кабинет	12,3	12,3					

Дата записи	Литер по плану	Этаж	Номер помещения	Номер помещения	Назначение помещений	учрежденческая		Высота помещения по внутреннему обмеру	Площадь помещения общего пользования	Самовольно переустроенная или перепланированная	Примечание
						общая площадь	Основная вспомогательного использования из нее				
02.07.2013	А	2		44	кабинет	6,9	6,9	2,98			
				45	коридор	8,9					
				46	сан. узел	4,0			4,0		
				47	кабинет	20,2	20,2				
				48	кабинет	9,3	9,3				
				49	комната отдыха	10,2		10,2			
				50	подсобное помещение	6,7		6,7			
				51	кабинет	13,0	13,0				
				52	кабинет	10,0	10,0				
				53	лестничная клетка	20,0		20,0			
Итого по этажу 2						728,4	354,2	374,2			
всего: 728,4											

				1	кабинет	17,8	17,8		2,94		
				2	кабинет	19,8	19,8				
				3	приемная	18,3	18,3				
				4	кабинет	37,1	37,1				
				5	кабинет	38,5	38,5				
				6	кабинет	17,9	17,9				
				7	кабинет	58,0	58,0				
				8	коридор	63,0		63,0			
				9	лестничная клетка	17,7		17,7			
				10	лестничная клетка	18,6		18,6			
				11	кабинет	12,0	12,0				
				12	коридор	10,8		10,8			
				13	гардероб	7,1	7,1				
				14	архив	10,7	10,7				
				15	мозечная	5,9	5,9				
				16	коридор	7,7		7,7			
				17	мясной цех	11,9	11,9				
				18	холодный цех	10,5	10,5				
				19	кухня	36,4	36,4				
				20	пекарский цех	6,4	6,4				
				21	туалет	4,1		4,1			
				22	умывальная	2,5		2,5			
				23	сан. узел	3,9		3,9			
				24	мозечная	17,7	17,7				
				25	обеденный зал	90,7	90,7				
				26	коридор	9,0		9,0			
				27	кабинет	16,0	16,0				
				28	кабинет	28,5	28,5				
				29	кабинет	27,6	27,6				
				30	кабинет	23,1	23,1				
				31	коридор	5,8		5,8			
				32	коридор	2,6		2,6			
				33	коридор	32,1		32,1			
				34	кабинет	12,8	12,8				
				35	лестничная клетка	19,5		19,5			
Итого по этажу 3						717,8	520,7	197,1			
всего: 717,8											

				1	музей	36,5	36,5		2,97		
				2	комната отдыха	17,7		17,7			
				3	кабинет	48,9		48,9			
				4	приемная	16,7		16,7			
				5	кабинет	35,0		35,0			
				6	кабинет	18,4		18,4			
				7	АТС	11,6		11,6			
				8	АТС	19,3		19,3			

Дата записи	Литер по плану	Этаж	Номер помещения	Номер помещения	Назначение помещений	учрежденческая		вспомогательного использования	Высота помещения по внутреннему обмеру	Площадь помещения общего пользования	Самовольно переустроенная или перепланированная	Примечание
						общая площадь	основная					
02.07.2013	У	4		9	коридор	116,4		116,4	2,97			
				10	лестничная клетка	17,8		17,8				
				11	кабинет	18,7	18,7					
				12	бухгалтерия	19,1	19,1					
				13	кабинет	16,3	16,3					
				14	кабинет	17,4	17,4					
				15	архив	6,3	6,3					
				16	туалет	3,8		3,8				
				17	умывальная	2,5		2,5				
				18	сан. узел	3,8		3,8				
				19	пульт управления	8,9		8,9				
				20	вентиляционная	53,0		53,0				
				21	служебное помещение	16,1	16,1					
				22	коридор	7,5		7,5				
				23	служебное помещение	48,9	48,9					
				24	агтовый зал	100,2	100,2		3,06			
				25	подсобное помещение	7,3		7,3	2,97			
				26	архив	10,1	10,1					
				27	лестничная клетка	19,5		19,5				
Итого по этажу 4						всего: 697,7	439,5	258,2				
						тех.эт.						
						1	лестничная клетка					
Итого по тех. этажу						всего: 19,7						
						19,7		19,7	3,08			
Итого по зданию						всего: 2770,0	1542,9	1227,1				

Район Индустриальный кв. N

ПЛАН
строения, находящегося в городе Перми
по ул. Энергетиков N 50

I ЭТАЖ

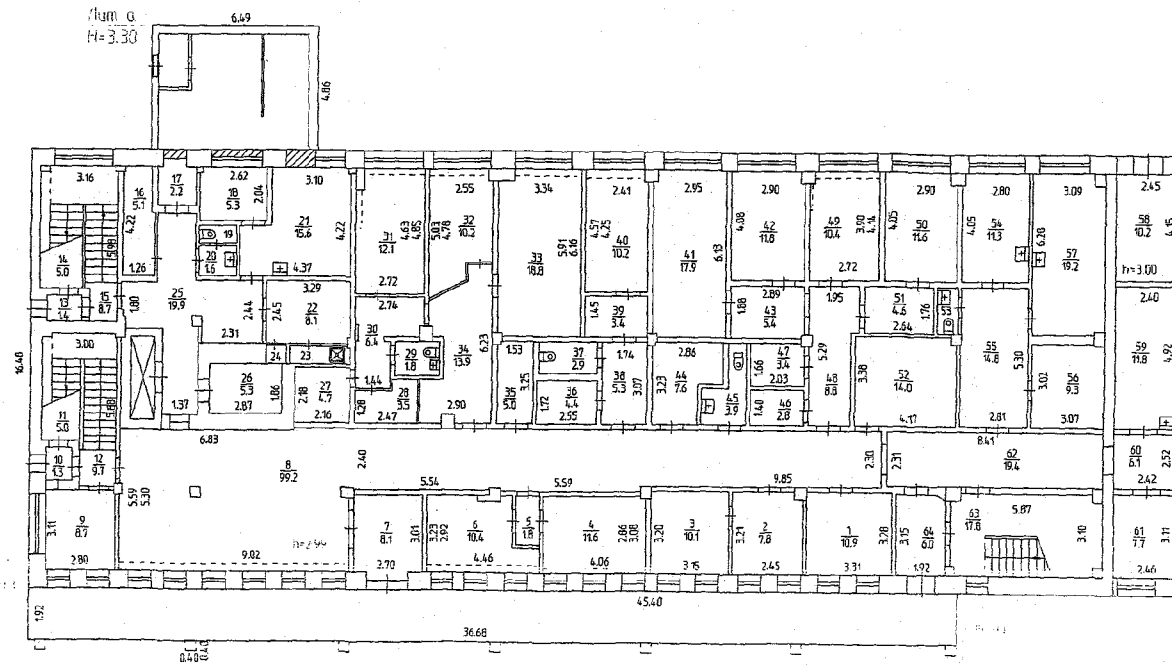

Масштаб 1:200 '02' 09' 2013 Исполнитель Варманян Л.К.

Район Индустиальный кв. N
ПЛАН
строения, находящегося в городе Лерми
по ул. Энергетиков N 50

III ЭТАЖ

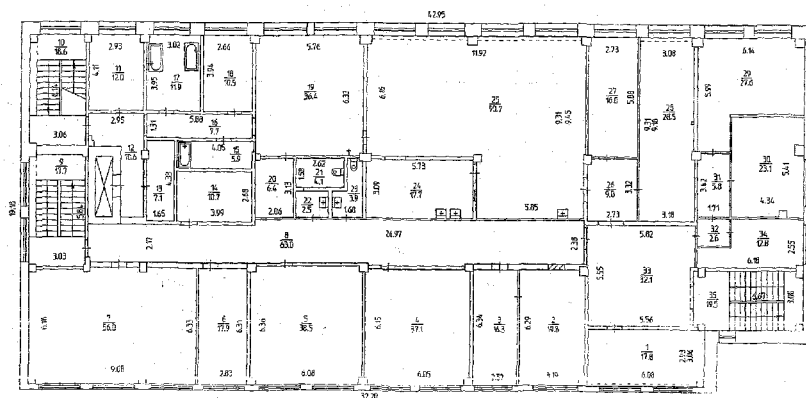

Масштаб 1:200 '02' 07 2013 Исполнитель Воробьян Л.К.

КОПИЯ

Государственное унитарное предприятие
«Центр технической инвентаризации Пермского края»

Область (край, республика) Пермский
Город (другое поселение) Пермь
Район Индустриальный

ТЕХНИЧЕСКИЙ ПАСПОРТ НЕЖИЛОГО ЗДАНИЯ (СТРОЕНИЯ)

№ 50 по улице(пер.) Энергетиков (Лит Б)

Инвентарный номер	5083					
Номер в реестре жилищного фонда						
Кадастровый номер						
	А	Б	В	Г	Д	Е

Паспорт составлен по состоянию на : 28 июня 2013г.
(указывается дата обследования объекта учета)

I. Архитектурно-планировочные и эксплуатационные показатели.

Назначение Здание производственного корпуса

Использование по назначению

Серия, тип проекта

Переоборудовано в г. / надстроено в

Год постройки 1986

Год последнего капитального ремонта

Число этажей 1

Кроме того имеются антресоли

Строительный объем 121398 куб.м.

Площадь здания 16217,1 кв.м

II. Благоустройство площади здания и строения (кв. м.).

1	2	отопление						ванны и душ					18	17	гор. водо-снабжение		газоснабжение		22	лифты			27	28			
		центральное			9	10	11	12	13	14	15	бассейн			сауна	гор. водоснабжение	газоснабжение	мусоропровода		пассажирские	грузо-пассажирские	грузовые			телефоны	напольные эл. плиты	электричество
		от ТЭЦ	от пром. предпр.	от кварт. котельн.																							
3	4	5	6	7	8	9	10	11	12	13	14	15	18	17	18	19	20	21	22	23	24	25	26	27	28		
16217,1	16217,1		16217,1												16217,1									16217,1		16217,1	

III. Техническое описание здания или его основной пристройки.

Литера Б

Год постройки: 1986

Число этажей: 1

№ п.п.	Наименование конструктивных элементов	Описание элементов (материал, конструкция или система, отделка и прочее)	
1	2	3	
1	Фундаменты	Железобетонные сваи с железобетонным ростверком	
2	Наружные и внутренние капитальные стены	Железобетонные панели т= 40 см, железобетонные колонны	
3	Перегородки	Кирпичные, жббетонные панели	
4	Перекрытия	чердачные	Сборные железобетонные плиты по железобетонным фермам
		междуэтажные	
		подвальные	
5	Крыша	Плоская, мягкая рулонная кровля по железобетонному покрытию	
6	Полы	Бетонные по щебеночному основанию, плитка, частично линолеум	
7	Проемы	оконные	Двойные створные и глухие в деревянных переплетах
		дверные	Металлические, щитовые, металлические ворота
8	отделка	наружная	Окраска
		внутренняя	Штукатурка, побелка, окраска, керамическая плитка, частично обои
9	Электро и сантехнические устройства	печи	
		калориферное АГВ	
		другое	
		центральное отопление	От ТЭЦ
		электричество	Скрытая проводка
		водопровод	От городской центральной сети
		канализация	Сброс в городскую сеть
		горячее водоснабжение	Централизованное
		ванны	-
		газоснабжение	-
		напольные электроплиты	-
		телефон	Телефонизировано
		радио	Радиофицировано
		телевидение	-
		сигнализация	Пожарно-охранная
		мусоропровод	-
		лифт грузовой	
вентиляция	Приточно-вытяжная		
10	Лестницы	Металлические	
	площадка	Бетонная	
Физический износ здания 28 %			

IV. Сведения о принадлежности.

(заполняется на здание с выделенным земельным участком)

Наименование организации или Фамилия, И.О., владельца	Основание владения	Доля
Муниципальное унитарное предприятие «Пермгоралектротранс» Хозяйственное ведение	Свидетельство о государственной регистрации права от 15.01.2013 г № 59-59/23/813/2012-587	литб S=16020,5 м2

V. Стоимость здания.

Полная балансовая стоимость _____

Остаточная балансовая стоимость с учетом износа _____

Действительная инвентаризационная стоимость в ценах 1969 года 1137248 руб.

Особые отметки:

Техническая информация: в результате демонтажа и установки перегородки на входе в пом. № 14-6, 11, 14-16, 18-23, 36-38, 40-45, 47-51, 54-56; Реконструкция пом. № 1, 11, 16, 32, 36, 37, 51, 60, 80 заключается в проделке дверных проемов в капитальной стене; Реконструкция пом. № 10, 11, 14, 15, 33, 36, 38, 39 заключается в возведении антресолей.

Основание:

«23» 10 2014 г.

Исполнитель: *Шайрова*

Перечень документов, прилагаемых к техническому паспорту

№	Наименование документа	Масштаб	Число листов	Примечание
1	2	3	4	5
1	Постыжый план	1:200	1	
2	Экспликация к постыжому плану	лист	2	

Дата	Исполнил	Подпись	Проверил	Дата	Подпись
28.06.2013 г.	Адутова Р.М. Фазлеева Л.В.	<i>[Подпись]</i>	Оскалкова Н.В.	01.07.2013	<i>[Подпись]</i>

Паспорт выдан «___» _____ год

Заказчик _____

Руководитель (уполномоченное лицо)

Руководитель группы
(полное наименование должности)



Шайрова Н.В.
(инициалы, фамилия)

М. П.

23.10.14. *Вынесла заключение на основании тех. задания ООО «Стройпроект» Шайрова И.И.*

24.10.2014. *Проверила Шайрова Н.В.*

ЭКСПЛИКАЦИЯ

к поэтажному плану здания (строения),
расположенному в городе (другом поселении) *Перми*
по улице (пер) *Энергетиков дом № 50*

Дата записи	Литера по плану	Этаж	Номер помещения	Назначение помещений	Гаражи			общая площадь	в том числе		Высота помещений по внутреннему обмеру	
					общая площадь	в том числе			общая площадь	в том числе		
						полезная площадь	подсобная			полезная площадь		подсобная
28.06.13	Б	I	1	Теплая автостоянка	9065,8	9065,8					7,26	
			2	Складское помещение	14,6	14,6						
			3	Складское помещение	49,1	49,1						
			4	Отделение диагностики	249,8	249,8						
			5	Служебное помещение	4,8	4,8					2,40	
			6	Служебное помещение	13,0	13,0						
			7	Комната охраны	6,1	6,1					2,58	
			8	Складское помещение	45,4	45,4					7,26	
			9	Складское помещение	22,7	22,7						
			10	Подсобное помещение	7,3		7,3				2,70	
			11	Коридор	10,6		10,6					
			12	Кузнечный участок	80,7	80,7					7,26	
			13	Кузнечный участок	30,5	30,5						
			14	Участок кузовного ремонта	9,6	9,6					3,20	
			15	Участок кузовного ремонта	59,6	59,6						
			16	Участок кузовного ремонта	343,1	343,1					7,26	
			17	Складское помещение	95,2	95,2						
			18	Аккумуляторная	8,5	8,5					3,34	
			19	Аккумуляторная	10,6	10,6						
			20	Аккумуляторная	25,4	25,4						
			21	Бытовое помещение	6,5		6,5					
			22	Шкаф	0,5		0,5					
			23	Прачечная	21,2		21,2					
			24	Коридор	3,9		3,9					
			25	Кладовая масел	11,6	11,6						
			26	Кислотная	6,8	6,8						
			27	Коридор	21,0		21,0					
			28	Умывальная	10,6		10,6					
			29	Туалет	10,8		10,8					
			30	Электрощитовая	24,4		24,4					
			31	Сушилка	15,8		15,8					
			32	Кабинет	17,8	17,8						
			33	Слесарная мастерская	27,8	27,8						
			34	Лестничная клетка	6,2		6,2					
			35	Коридор	60,1		60,1					
			36	Складское помещение	34,2	34,2						
			37	Слесарная мастерская	33,1	33,1						
			38	Складское помещение	31,0	31,0						
			39	Шлифовальный участок	47,3	47,3					7,26	
			40	Складское помещение	39,5	39,5						
			41	Токарный участок	63,6	63,6						
			42	Бытовое помещение	5,8		5,8					
			43	Складское помещение	26,6	26,6						
			44	Моторный участок	70,7	70,7						
			45	Бытовое помещение	7,4		7,4					
			46	Моторный участок	52,2	52,2						
			47	Слесарный участок	43,0	43,0						
			48	Складское помещение	63,1	63,1						
			49	Складское помещение	31,3	31,3						
			50	Бытовое помещение	4,7		4,7					
			51	Агрегатный участок	66,1	66,1						
			52	Компрессорная	31,0	31,0						

ЭКСПЛИКАЦИЯ

к поэтажному плану здания (строения),
расположенному в городе (другом поселении) *Перми*
по улице (пер) *Энергетиков дом № 50*

Дата записи	Литера по плану	Этаж	Номер помещения	Назначение помещений	Гаражи			общая площадь	в том числе		Высота помещений по внутреннему обмеру
					общая площадь	в том числе					
						полезная площадь	подсобная				
28.06.13	Б	1	53	Компрессорная	16,8	16,8				7,26	
			54	Ремонтная зона	252,9	252,9					
			55	Служебное помещение	5,5	5,5				3,14	
			56	Служебное помещение	11,9	11,9					
			57	Маллярный участок	123,0	123,0				7,26	
			58	Служебное помещение	3,3	3,3				3,90	
			59	Служебное помещение	5,4	5,4					
			60	Участок шиномонтажа	134,4	134,4				7,26	
			61	Коридор	24,7		24,7				
			62	Электрощитовая	18,6		18,6				
			63	Электрощитовая	18,2		18,2				
			64	Коридор	9,9		9,9			2,59	
			65	Умывальная	1,8		1,8				
			66	Туалет	1,7		1,7				
			67	Душевая	6,4		6,4				
			68	Коридор	3,5		3,5				
			69	Коридор	2,0		2,0				
			70	Коридор	2,5		2,5				
			71	Раздевалка	31,4		31,4				
			72	Отделение глав. механика	143,3	143,3				7,26	
			73	Отделение глав. механика	25,5	25,5					
			74	Отделение глав. механика	25,2	25,2					
			75	Отделение глав. механика	16,2	16,2					
			76	Складское помещение	66,8	66,8				3,56	
			77	Бойлерная	136,4		136,4			7,26	
			78	Служебное помещение	23,8	23,8				2,34	
			79	Служебное помещение	21,5	21,5					
			80	Ремонтная зона	3342,4	3342,4				7,26	
				Итого по 1 этажу:	15523,0	15049,1	473,9				
	антресоли		1	Венткамера	6,9		6,9			3,83	
			2	Венткамера	7,6		7,6				
			3	Венткамера	22,6		22,6				
			4	Венткамера	17,1		17,1				
			5	Тамбур	1,8		1,8				
			6	Венткамера	12,0		12,0				
			7	Венткамера	5,0		5,0				
			8	Венткамера	31,4		31,4				
			9	Венткамера	7,5		7,5				
			10	Лестничная клетка	6,5		6,5				
			11	Венткамера	7,8		7,8				
			12	Венткамера	296,7		296,7				
			13	Складское помещение	17,9	17,9				5,0	
			14	Бытовое помещение	5,0		5,0			2,37	
			15	Складское помещениа	63,9	63,9				4,01	
			16	Раздевалка	26,4		26,4			3,37	
			17	Подсобное помещение	8,3		8,3				
			18	Диспетчерская	38,1	38,1				2,39	
			19	Кабинет	19,6	19,6					
			20	Подсобное помещение	20,8		20,8			4,40	
			21	Подсобное помещение	65,0		65,0			4,63	
			22	Душевая	6,2		6,2			2,18	

КОПИЯ

**Государственное унитарное предприятие
«Центр технической инвентаризации Пермского края»**

Область (край, республика) Пермский
Город (другое поселение) Пермь
Район Индустриальный

ТЕХНИЧЕСКИЙ ПАСПОРТ НЕЖИЛОГО ЗДАНИЯ (СТРОЕНИЯ)

№ 50 по улице(пер.) ЭНЕРГЕТИКОВ (Лит В)

Инвентарный номер	5083				
Номер в реестре жилищного фонда					
Кадастровый номер					
	А	Б	В	Г	Д

Паспорт составлен по состоянию на : 2 июля 2013г.
(указывается дата обследования объекта учета)

III. Техническое описание здания или его основной пристройки.

Литера В здание механизированной мойки

Год постройки: 1986

Число этажей: 1

NN п.п.	Наименование конструктивных элементов	Описание элементов (материал, конструкция или система, отделка и прочее)	
1	2	3	
1	Фундаменты	сборные железобетонные	
2	Наружные и внутренние капитальные стены	кирпичные, т= 52 см, 42 см	
3	Перегородки	дощатые, ГКЛ, кирпичные	
4	Перекрытия	чердачные	железобетонные плиты
		междуэтажные	железобетонные плиты, металлические по метал. балкам
		подвальные	
5	Крыша	мягкая рулонная по железобет. основанию, плоская	
6	Полы	бетонные по щебеночному основанию, линолеум, керамическая плитка	
7	Проемы	оконные	двойные глухие, окрашены, решетка
		дверные	деревянные, щитовые, металлические, ворота дощатые обшиты железом, окрашены
8	Отделка	наружная	
		внутренняя	оштукатурено, побелено, керамическая плитка, окраска окон, дверей, ворот
9	Электро и сантехнические устройства	печи	
		калориферное	
		АГВ	
		другое	
		центральное отопление	от ТЭЦ
		электричество	проводка открытая и скрытая
		водопровод	от городской центральной сети
		канализация	сброс в городскую сеть
		горячее водоснабжение	центральное и от электроводонагревателя
		ванны, душ	душ
		газоснабжение	
		напольные электроплиты	
		телефон	
		радио	
		телевидение	
		сигнализация	
мусоропровод			
лифт			
вентиляция			
10		Крыльца	
		Лестницы	лестницы металлические, дощатые, кирпичные
		Прочие	отмостка бетонная
Физический износ здания в % 27			

IV. Сведения о принадлежности.

(заполняется на здание с необособленным земельным участком).

Наименование организации или Фамилия, И., О., владельца	Основание владения	Доля
Муниципальное унитарное предприятие "Пермгорэлектротранс" (хозяйственное ведение)	Свидетельство о государственной регистрации права от 15 января 2013г., № 59-59-23/913/2012-593	лит В, общая площадь 1336,3 кв.м.

V. Стоимость здания.

Полная балансовая стоимость _____

Остаточная балансовая стоимость с учетом износа _____

Действительная инвентаризационная стоимость в ценах 1969 года 140462 руб.

Перечень документов, предлагаемых к техническому паспорту.

Особые отметки

Реконструкция на I эт. в пом. №22, на антресольном эт. в пом. № 1,16 заключается в пробивке дверных проемов в капитальной перегородке; на I эт. в пом. №2, на антресольном эт. в пом. № 1 – демонтировано часть междуэтажного перекрытия; на антресольном эт. в пом. № 13 заключается в устройстве отдельного входа в пределах существующего оконного проема с разборкой подоконной части стены, которая является ограждающей конструкцией здания. Площадь изменилась в результате возведения перегородок на I эт. в пом. №7,8,10,12,15,16, на антресольном эт. в пом. № 3,6-15; в результате уточнения размеров на I эт. в пом. №1-4,6,11,14,17,21,22, на антресольном эт. в пом. №2.

Снесены: лит в1 (крыльцо). Возведены: лит в2 (лестница), лит в3 (холодный пристрой).

№	Наименование документа	Масштаб	Число листов	Примечание
1	2	3	4	5
1	Позтажный план	1:200	2	
2	Экспликация к поэтажному плану		1	

Особые отметки

Дата	Исполнил	Подпись	Проверил	Дата	Подпись
02. 07. 2013 г.	Вартанян Л.К.	<i>[Подпись]</i>	Осколкова Н.В.	08.07.2013 г.	<i>[Подпись]</i>

Паспорт выдан « _____ » _____ год

Заказчик _____

Руководитель (уполномоченное лицо)

[Подпись]
(полное наименование должности)

[Подпись]
(подпись)

[Подпись]
(инициалы, фамилия)

М. П.

09.10.2014г. Внесены изменения
в особые отметки

10.10.2014г. *[Подпись]*
Масса Ю.В. Маслова

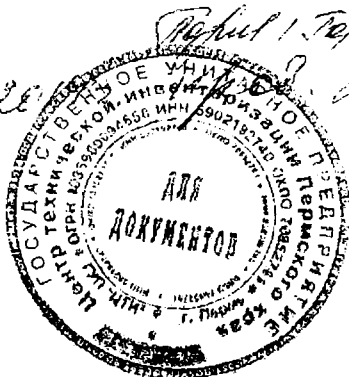

Экспликация

поэтажному плану здания(строения),имеющего встроенные нежилые помещен
расположенному в:городе **Пермь**

по ул. (пер.) ЭНЕРГЕТИКОВ. дом № 50

Дата записи	Литер по плану	Этаж	Номер помещения	Номер помещения	Назначение помещений	производствен- ная			Высота помещения по внутреннему обмеру	Площадь помещения общего пользования	Самовольно переустроенная или перепланированная	Примечание
						общая площадь	из нее					
							основная	вспомогательного использования				
1	2	3	4	5	6	7	8	9	10	11	12	13
02.07.2013	В	1		1	производств.помещение	82,4	82,4		2,77			
				2	бокс	50,6	50,6		2,97			
				3	электрощитовая	15,2		15,2	3,12			
				4	лестничная клетка	4,2		4,2				
				5	туалет	2,3		2,3				
				6	коридор	10,2		10,2				
				7	коридор	5,1		5,1				
				8	подсобное помещение	7,2		7,2				
				9	раздевалка	12,2		12,2				
				10	подсобное помещение	3,0		3,0				
				11	душевая	5,1		5,1				
				12	коридор	7,4		7,4				
			2/	13	склад	20,2	20,2					
				14	производств.помещение	17,4	17,4					
				15	туалет	1,5		1,5				
				16	умывальник	2,2		2,2				
				17	тамбур	1,7		1,7				
				18	коридор	18,8		18,8				
			2/	19	склад	11,1	11,1					
			1/	20	подсобное помещение	5,6		5,6				
				21	сплинкерная	79,3	79,3		2,87			
				22	мойка	631,2	631,2		8,30			
Итого по этажу 1						всего: 976,5	993,9	892,2	101,7			
02.07.2013	В	антр		1	производств.помещение	18,3	18,3		2,85			
				2	служебное помещение	15,5	15,5		2,93			
				3	коридор	15,8		15,8				
				4	туалет	1,7		1,7				
				5	служебное помещение	8,2	8,2					
				6	служебное помещение	13,0	13,0					
				7	сан .узел	2,2		2,2				
				8	душевая	1,8		1,8				
				9	служебное помещение	15,9	15,9		3,09			
				10	служебное помещение	15,7	15,7					
				11	служебное помещение	15,8	15,8					
				12	служебное помещение	15,8	15,8					
				13	коридор	65,2		65,2				
				14	служебное помещение	12,0	12,0					
				15	служебное помещение	11,1	11,1					
				16	теплоузел	13,2		13,2	2,81			
				17	сан .узел	3,9		3,9				
				18	служебное помещение	50,0	50,0					
				19	коридор	9,5		9,5				
				20	подсобное помещение	4,4		4,4				
Итого по этажу антр.						всего: 309,0	309,0	191,3	117,7			
Итого по зданию						всего: 1285,5	1302,9	1083,5	219,4			

Район Индустиальный кв. N

ПЛАН

строения, находящегося в городе Перми

по ул. Энергетиков N 50

I ЭТАЖ

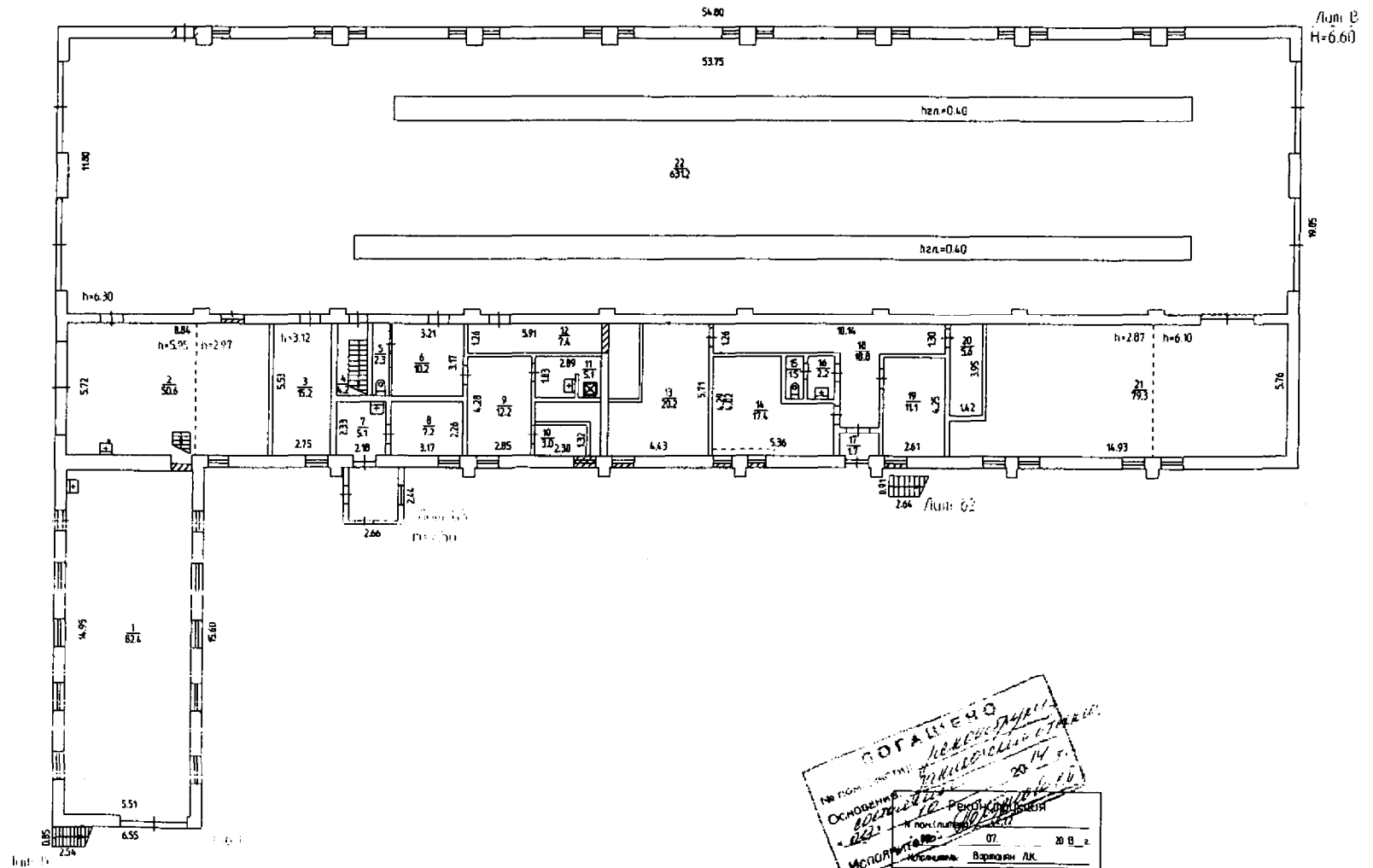

ПОДАКТО
№ плана: 02/07
Основание: 02/07
Исполнитель: Вартанян Л.К.
20 14 г.

Масштаб 1:200 '02' 07 2013 Исполнитель Вартанян Л.К.

Район Индустриальный кв. N

ПЛАН
строения, находящегося в городе Перми
по ул. Энергетиков N 50

АНТРЕСОЛЬНЫЙ ЭТАЖ

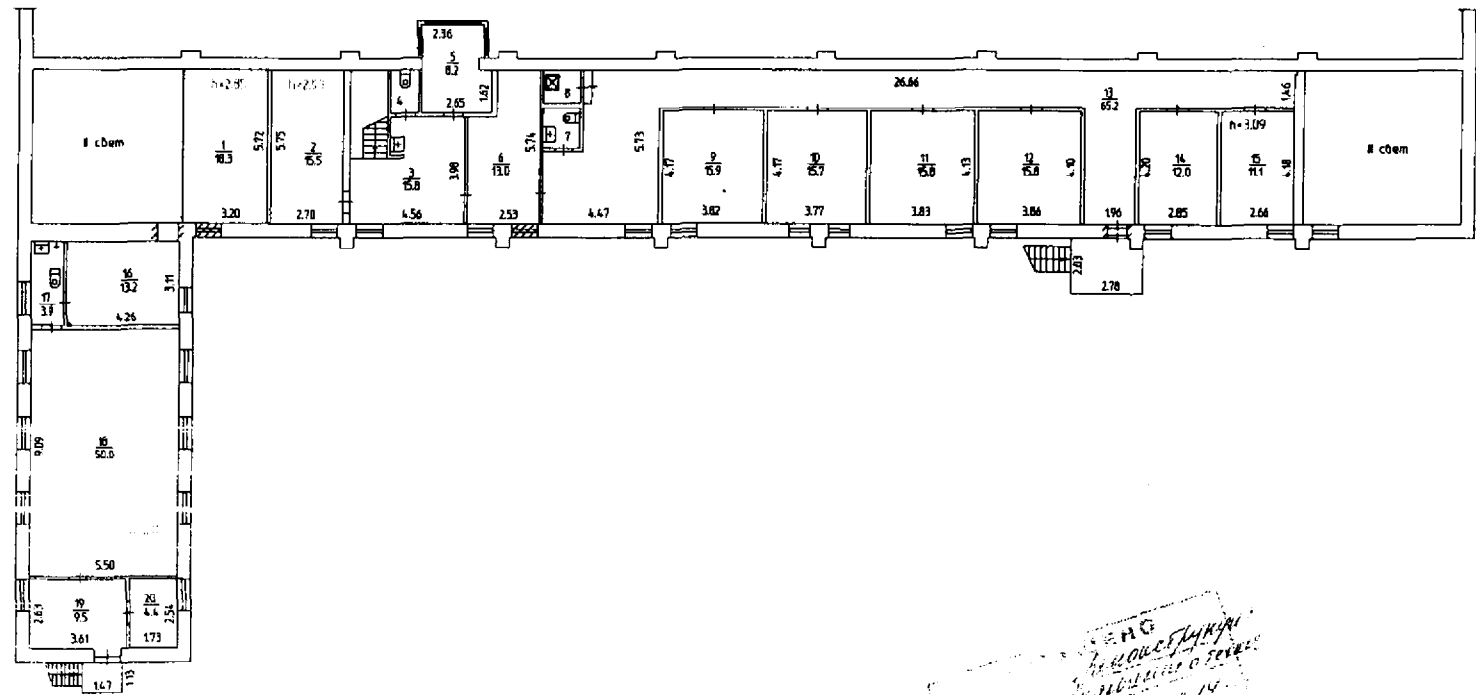

ВЕРТАНЯН Л.К.
08 Реконструкция
N проектной 1,13.к
N лист 02 от 29.9.13
Исполнитель Вертянян Л.К.

Масштаб 1:200 '02' 07 2013 Исполнитель Вертянян Л.К.

Выписка из технического паспорта на домовладение , находящегося по адресу :
ул. Энергетиков № 50

III. Описание зданий, строений и сооружений.

Литера по плану	Наименование	Характеристика конструктивных элементов						
		По наружному обмеру		Фундаменты	Стены	Перекрытия	Крыша	Полы
		Формула	площадь, кв. м.					
1	2	3	4	5	6	7	8	9
В	здание механизированной мойки		1148,4	сборные ж/бетонные	кирпичные, т=52 см , 42 см	ж/бетонные плиты	мягкая рулонная по ж/бетонному основанию, плоская	бетонные по щебеночн. основанию, линолеум, керамическая плитка
в	лестница		3,8					металлические
в2	лестница		7,9					металлические
в3	холодный пристрой		6,5	ж/бетонный ленточный	кирпичные, дощатые	деревянные	металлическая	дощатые

Государственное унитарное предприятие
«Центр технической инвентаризации Пермского края»

КОПИЯ

Область (край, республика) Пермский
Город (другое поселение) Пермь
Район Индустриальный

ТЕХНИЧЕСКИЙ ПАСПОРТ НЕЖИЛОГО ЗДАНИЯ (СТРОЕНИЯ)

№ 50 по улице(пер.) ЭНЕРГЕТИКОВ (Лит Д)

Инвентарный номер	5083					
Номер в реестре жилищного фонда						
Кадастровый номер						
	А	Б	В	Г	Д	Е

Паспорт составлен по состоянию на : 2 июля 2013г.
(указывается дата обследования объекта учета)

I. Архитектурно-планировочные и эксплуатационные показатели.

Назначение здание цеха по ремонту аккумуляторов

Использование по назначению

Серия, тип проекта

Переоборудовано / надстроено в

Год постройки: 1998

Год последнего капитального ремонта:

Число этажей: 2

Кроме того имеются:

Строительный объем: 4966 куб.м.

Площадь здания: 878,6 кв.м

II. Благоустройство площади здания и строения (кв. м.).

1	2	3	4	отопление				ванны и душ			16	17	гор. водо снабжение		газоснабжение		22	лифты			26	27	28					
				центральное				без колонок и горячей воды	с горячим водоснабжением	с горячим водоснабжением			с дровяными колонками	центрального	от колонок	центрального		баллоны	мусоропровод	пассажирские				грузо-пассажирские	грузовые	телефоны	напольные эл.плиты	электричество
				от ТЭЦ	от пром предпр	от кварт котельн																						
водопровод	Канализация	на твердом топливе	на газе	на твердом топливе	на газе	на твердом топливе	на газе	От АГВ и др.	калориферное	печное	Бассейн	сауна	центрального	от колонок	центрального	баллоны	пассажирские	грузо-пассажирские	грузовые	телефоны	напольные эл.плиты	электричество						
878,6	878,6		878,6																						878,6		878,6	

Район Индустриальный кв. N _____
 ПЛАН
 строения, находящегося в городе Перми
 по ул. Энергетиков N 50

1 ЭТАЖ

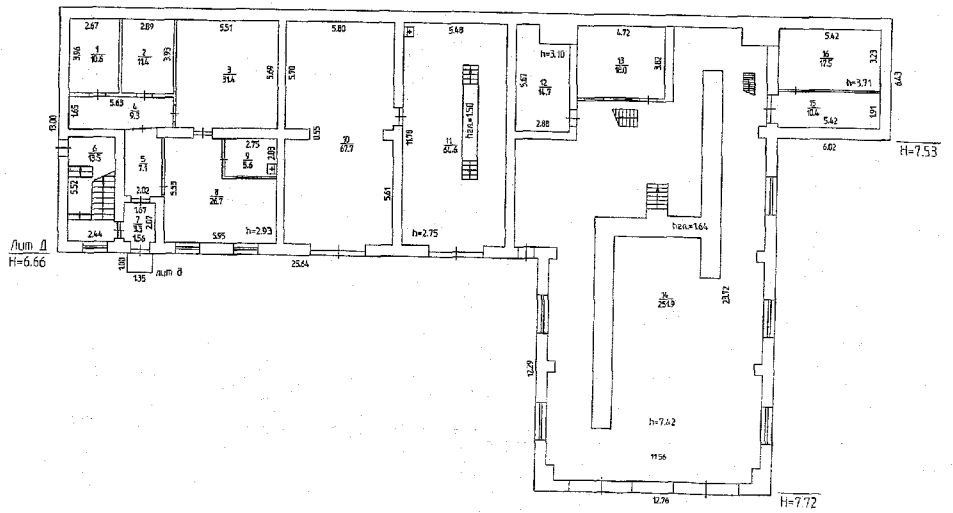

Лит Д
Н=6.66

лит В

Н=7.53

Н=7.72



Масштаб 1:200 '02' 07 2013. Исполнитель Барманян Л.К.

Район Индустриальный кв. N _____
ПЛАН
строения, находящегося в городе Перми
по ул. Энергетиков N 50

II ЭТАЖ

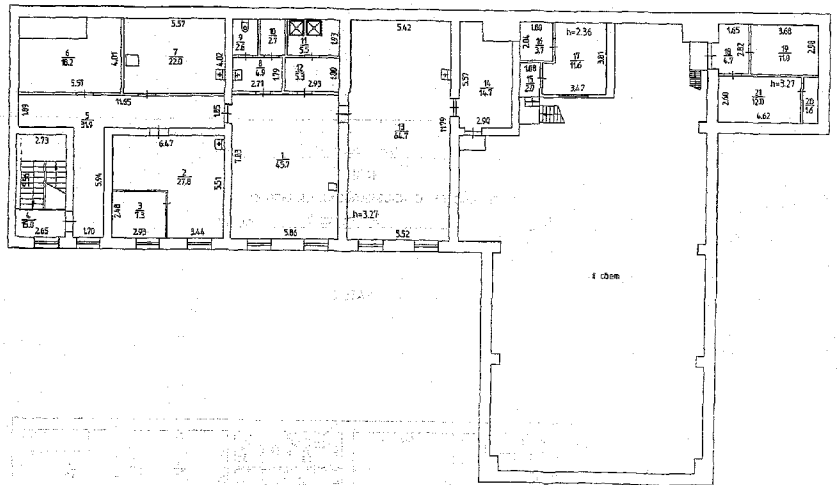

Масштаб 1:200 '02' 07 2013 Исполнитель Вартачан Л.К

IV. Сведения о принадлежности.

(заполняется на здание с необособленным земельным участком).

Наименование организации или фамилия, И., О., владельца	Основание владения	Доля
Муниципальное унитарное предприятие "Пермгорзлектротранс" (хозяйственное ведение)	Свидетельство о государственной регистрации права от 15 января 2013г., № 59-59-23/913/2012-596	лит Д, общая площадь 856,5 кв.м.

V. Стоимость здания.

Полная балансовая стоимость _____

Остаточная балансовая стоимость с учетом износа _____

Действительная инвентаризационная стоимость в ценах 1969 года _____ 72055 руб. _____

Перечень документов, прилагаемых к техническому паспорту.

№	Наименование документа	Масштаб	Число листов	Примечание
1	2	3	4	5
1	Позтажный план	1:200	2	
2	Экспликация к поэтажному плану		1	

Особые отметки

Площадь изменилась в результате возведения перегородок на I эт. в пом. № 4,5,15,16, на II эт. в пом. № 2,3,15,16,17; в результате уточнения размеров на I эт. в пом. № 2, на II эт. в пом. № 4,5,7,13.
Возведены: лит Д (площадка).

Дата	Исполнил	Подпись	Проверил	Дата	Подпись
02. 07. 2013 г.	Вартанян Л.К.	<i>Л.К. Вартанян</i>	Осколкова Н.В.	08.07. 2013 г.	<i>Н.В. Осколкова</i>

Паспорт выдан « _____ » _____ год

Заказчик _____

Руководитель (уполномоченное лицо)

Руководитель цукки
(полное наименование должности)



Осколкова Н.В.
(инициалы, фамилия)

III. Техническое описание здания или его основной пристройки.

Литера Д здание цеха по ремонту аккумуляторов

Год постройки: 1998

Число этажей: 2

NN п.п.	Наименование конструктивных элементов	Описание элементов (материал, конструкция или система, отделка и прочее)	
1	Фундаменты	сборные железобетонные	
2	Наружные и внутренние капитальные стены	кирпичные, т=60 см, 41 см	
3	Перегородки	кирпичные, гипсолитовые, деревянные, НДФ	
4	Перекрытия	чердачные	железобетонные многопустотные плиты
		междуэтажные	железобетонные многопустотные плиты
		подвальные	
5	Крыша	мягкая рулонная, совмещ. с перекрытием, плоская	
6	Полы	бетонные по щебеночному основанию, дощатые, линолеум, керамическая плитка	
7	Проемы	оконные	двойные створные, окрашены, решетка, металлопластиковые
		дверные	металлические, металлические противопожарные, деревянные, ворота дощатые обшиты железом
8	отделка	наружная	побелено
		внутренняя	оштукатурено, побелено, керамическая плитка, панели, фанера, потолок - фанера, пластик, окраска окон, дверей
9	Электро и сантехнические устройства	печи	
		калориферное	
		АГВ	
		другое	
		центральное отопление	от ТЭЦ
		электричество	проводка скрытая и открытая
		водопровод	от городской центральной сети
		канализация	сброс в городскую сеть
		горячее водоснабжение	
		ванны, душ	душ
		газоснабжение	
		напольные электроплиты	
		телефон	телефон
		радио	
		телевидение	
сигнализация			
мусоропровод			
лифт			
вентиляция	приточно-вытяжная		
10	Крыльца	площадка бетонная	
	Лестницы	лестницы ж/бетонные, металлические, дощатые	
Физический износ здания в % 15			

Экспликация

к поэтажному плану здания(строения).имеющего встроенные нежилые помещ
расположенному в:городе

Пермь

по ул. (пер.) ЭНЕРГЕТИКОВ. дом № 50

Дата записи	Литер по плану	Этаж	Номер помещения	Номер помещения	Назначение помещений	гаражи			производствен			Высота помещения по внутреннему обмеру	Площадь помещения общего пользования	
						общая площадь	из нее		общая площадь	из нее				
							основная	вспомогательного использования		основная	вспомогательного использования			
1	2	3	4	5	6	7	8	9	10	11	12	13	14	
02.07.2013	Д	1		1	склад				10,6	10,6		2,93		
				2	склад				11,4	11,4				
				3	склад				31,4	31,4				
				4	коридор				9,3		9,3			
				5	коридор				7,1		7,1			
				6	лестн.клетка				13,5		13,5			
				7	тамбур				3,3		3,3			
				8	мастерская аккумулятор.				26,7	26,7				
				9	служебное помещение				5,6	5,6				
				10	бокс	67,7	67,7					2,75		
				11	бокс	64,6	64,6							
				12	подсобное помещение				14,7		14,7	3,10		
				13	подсобное помещение				18,0		18,0			
				14	мастерская				251,9	251,9		7,42		
				15	склад				10,4	10,4		3,71		
				16	склад				17,5	17,5				
Итого по этажу 1 всего: 563.7						563,7			132,3	132,3		431,4	365,5	65,9
		2		1	производств.помещение				45,7	45,7		3,27		
				2	производств. помещение				27,8	27,8				
				3	производств. помещение				7,3	7,3				
				4	лестн.клетка				15,0		15,0			
				5	коридор				31,9		31,9			
				6	вент.камера				18,2		18,2			
				7	служебное помещение				22,0	22,0				
				8	умывальник				4,9		4,9			
				9	туалет				2,6		2,6			
				10	кладовая				2,7		2,7			
				11	душевая				5,5		5,5			
				12	раздевалка				5,3		5,3			
				13	производст.помещение				64,7	64,7				
				14	кладовая				14,7		14,7			
				15	коридор				2,0		2,0	2,36		
				16	материальн.кладовая				3,7	3,7				
				17	служебное помещение				11,6	11,6				
				18	коридор				4,7		4,7	3,27		
				19	электрощитовая				11,0		11,0			
				20	электрощитовая				1,6		1,6			
				21	электрощитовая				12,0		12,0			
Итого по этажу 2 всего: 314.9									314,9	182,6	132,1			
Итого по зданию всего: 878.6						878,6			132,3	132,3		746,3	548,3	198,0

Выписка из технического паспорта на домовладение, находящегося по адресу :
ул. Энергетиков № 50

III. Описание зданий, строений и сооружений.

Литера по плану	Наименование	Характеристика конструктивных элементов						
		По наружному обмеру		Фундаменты	Стены	Перекрытия	Крыша	Полы
		Формула	площадь, кв. м.					
1	2	3	4	5	6	7	8	9
Д	здание цеха по ремонту аккумуляторов		690,0	сборные ж/бетонные	кирпичные, т=60 см, 41 см	ж/бетонные многпустотные плиты	мягкая рулонная совмещ. с перекрытием, плоская	бетонные по щебеночн. основанию, дощатые, линолеум, керамическая плитка
д	площадка		1,4					бетонные

**Государственное унитарное предприятие
«Центр технической инвентаризации Пермского края»**

Область (край, республика) Пермский
 Город (другое поселение) Пермь
 Район Индустриальный

ТЕХНИЧЕСКИЙ ПАСПОРТ НЕЖИЛОГО ЗДАНИЯ (СТРОЕНИЯ)

№ 50 по улице (пер.) ЭНЕРГЕТИКОВ (Лит 3)

Инвентарный номер	5083					
Номер в реестре жилищного фонда						
Кадастровый номер						
	А	Б	В	Г	Д	Е

Паспорт составлен по состоянию на : 25 ноября 2013г.
 (указывается дата обследования объекта учета)

с/р. (подпись)

Выписка из технического паспорта на домовладение
по адресу: ул. Энергетиков № 50

III. Описание зданий, строений и сооружений.

Литера по плану	Наименование	Характеристика конструктивных элементов						
		По наружному обмеру		Фундаменты	Стены	Перекрытия	Крыша	Полы
		Формула	площадь, кв. м.					
1	2	3	4	5	6	7	8	9
3	здание контрольно-технического пункта		76,7	сборный железобетонный	кирпичные t=40. 53 см	железобетонные многопустотные плиты	мягкая рулонная по железобет. основанию	дощатые по лагам. покрытые линолеумом
3	проезд		150,4	бетонный ленточный	ж/б колонны	железобетонные плиты	мягкая рулонная, совмещ. с перекрытием	бетонные
31	проезд		79,2	бетонный ленточный	кирпичные 1 стена	железобетонные плиты	мягкая рулонная, совмещ. с перекрытием	бетонные
32	крыльцо		4,7	бетонное				

III. Техническое описание здания или его основной пристройки.

Литера 3 здание контрольно-технического пункта

Год постройки: 1986

Число этажей: 1

NN п.п.	Наименование конструктивных элементов	Описание элементов (материал, конструкция или система, отделка и прочее)	
1	2	3	
1	Фундаменты	сборный железобетонный	
2	Наружные и внутренние капитальные стены	кирпичные т=40, 53 см	
3	Перегородки	дощатые, кирпичные	
4	Перекрытия	чердачные	железобетонные многопустотные плиты
		междуэтажные	
		подвальные	
5	Крыша	мягкая рулонная по железобетонному основанию	
6	Полы	дощатые по лагам, покрытые линолеумом	
7	Проемы	оконные	двойные створные, окрашены
		дверные	простые на планках, окрашены
8	отделка	наружная	штукатурка, окраска
		внутренняя	штукатурка, побелка, окраска
9	Электро и сантехнические устройства	печи	
		калориферное	
		АГВ	
		другое	
		центральное отопление	от ТЭЦ на газе
		электричество	электроснабжение (проводка скрытая)
		водопровод	--
		канализация	--
		горячее водоснабжение	--
		ванны	--
		газоснабжение	--
		напольные электроплиты	--
		телефон	--
		радио	--
		телевидение	--
		сигнализация	--
мусоропровод	--		
лифт	--		
вентиляция	--		
10		Крыльца	бетонное
		Лестницы	
Физический износ здания в % 27			

IV. Сведения о принадлежности.

(заполняется на здание с необособленным земельным участком).

Наименование организации или Фамилия, И.О., владельца	Основание владения	Доля

V. Стоимость здания.

Полная балансовая стоимость _____

Остаточная балансовая стоимость с учетом износа _____

Действительная инвентаризационная стоимость в ценах 1969 года _____ 5883 _____ руб.

Перечень документов, прилагаемых к техническому паспорту.

№	Наименование документа	Масштаб	Число листов	Примечание
1	2	3	4	5
1	Позтажный план	1:200	1	
2	Экспликация к позтажному плану		1	

ПОГАШЕНО

Особые отметки:
 № пом. (части): всего 5 частей
 Площадь изменилась в результате возведения перегородки в пом. 1, 2 и уточнения размеров в пом. 3, 5.
 Реконструкция пом. 2 заключается в усложнении перегородки и изменении оконного проема в пом. 1, 3.
 Исполнитель: Горбунова С.В. 20.11.2014 г.

Дата	Исполнил	Подпись	Проверил	Дата	Подпись
25.11.2013 г.	Вятчанина С.Е.	<i>С.Е. Вятчанина</i>	Осколкова Н.В.	06.12.2013	<i>Н.В. Осколкова</i>

Паспорт выдан « _____ » _____ » 2013 год

Заказчик _____

Руководитель (уполномоченное лицо)

Руководитель цеха
 (полное наименование должности)

Осколкова Н.В.
 (подпись) (инициалы, фамилия)

09.10.2014, Васильева И.С.
всего 5 частей

10.10.2014

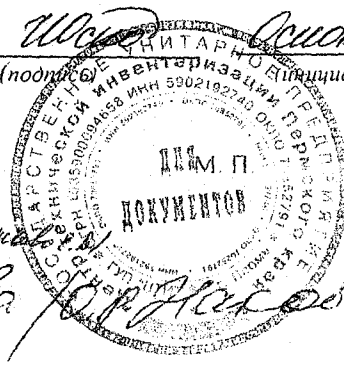

Осколкова Н.В.

Экспликация
к поэтажному плану здания (строения)
Пермь
расположенному в: городе

по ул. (пер.) **ЭНЕРГЕТИКОВ** дом № 50

1	2	3	4	5	6	7			10	11	12	13
						общая площадь	прочая					
25.11.2013	Литер по плану	Этаж	Номер помещения	Номер помещения	Назначение помещений	общая площадь	основная	вспомогательного использования	Высота помещения по внутреннему обмеру	Площадь помещения общего пользования	Самовольно переустроенная или перепланированная	Примечание
					1 комн. охраны	9,2	9,2	4,0	2,52			
					2 коридор	4,0		12,5				
					3 коридор	12,5		15,2				
					4 касса	15,2	15,2					
					5 комн. отдыха	14,4	14,4	14,4				
Итого по зданию						55,3	24,4	30,9				

Район Индустриальный кв. N

ПЛАН

строения, находящегося в городе Перми

по ул. Энергетиков N 50

I ЭТАЖ

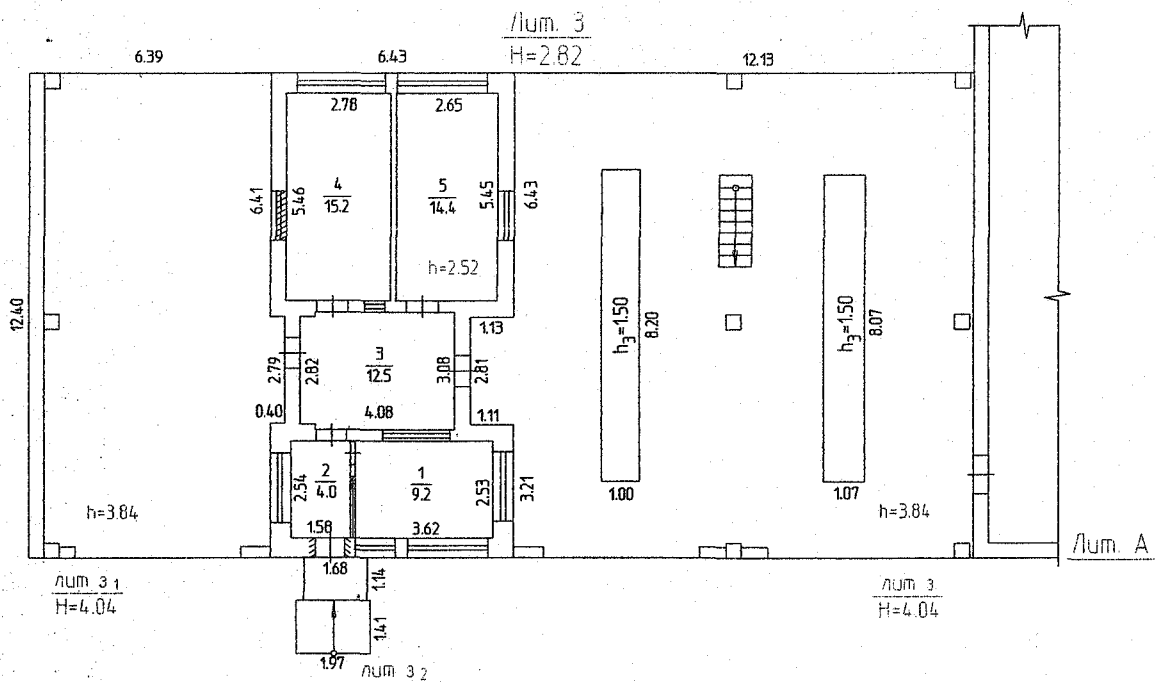

Реконструкция и реставрация
N помещения: 25
Исполнитель: Вятчина С.Е.
Основание: 11.11.2013
Исполнитель: Вятчина С.Е.



**Государственное унитарное предприятие
«Центр технической инвентаризации Пермского края»**

Область (край, республика) Пермский
Город (другое поселение) Пермь
Район Индустриальный

ТЕХНИЧЕСКИЙ ПАСПОРТ НЕЖИЛОГО ЗДАНИЯ (СТРОЕНИЯ)

№ 50 по улице (пер.) ЭНЕРГЕТИКОВ (Лит И)

Инвентарный номер	5083					
Номер в реестре жилищного фонда						
Кадастровый номер						
	А	Б	В	Г	Д	Е

Паспорт составлен по состоянию на : 25 ноября 2013г.
(указывается дата обследования объекта учета)

III. Техническое описание здания или его основной пристройки.

Литера И здание павильона "Турист" Год постройки 1987 Число этажей 1

NN п.п.	Наименование конструктивных элементов	Описание элементов (материал, конструкция или система, отделка и прочее)	
1	2	3	
1	Фундаменты	бетонный ленточный	
2	Наружные и внутренние капитальные стены	деревянные каркасные с утеплителем т=15 см	
3	Перегородки	дощатые, металлопластиковые	
4	Перекрытия	чердачные	деревянное утепленное по балкам
		междуэтажные	
		подвальные	
5	Крыша	профнастил по дощатому настилу	
6	Полы	линолеум, мозаичные	
7	Проемы	оконные	стеклопакеты
		дверные	филенчатые, металлопластиковые, металлические, окрашены
8	отделка	наружная	обшит профнастилом с 4-х сторон
		внутренняя	обшивка стеновыми панелями, ДВП, обои, окраска, потолок обшит профнастилом
9	Электро и сантехнические устройства	печи	
		калориферное	
		АГВ	
		другое	
		центральное отопление	от ТЭЦ на газе
		электричество	электроснабжение (проводка открытая)
		водопровод	--
		канализация	--
		горячее водоснабжение	--
		ванны	--
		газоснабжение	--
		напольные электроплиты	--
		телефон	телефон
		радио	--
		телевидение	--
		сигнализация	охранная
		мусоропровод	--
лифт	--		
вентиляция	--		
10		Крыльца	бетонное
		Лестницы	
Физический износ здания в % 25			

IV. Сведения о принадлежности.

(заполняется на здание с необособленным земельным участком)

Наименование организации или фамилия, И., О., владельца	Основание владения	Доля

V. Стоимость здания.

Полная балансовая стоимость _____

Остаточная балансовая стоимость с учетом износа _____

Действительная инвентаризационная стоимость в ценах 1969 года _____ 13793 _____ руб.

Перечень документов, прилагаемых к техническому паспорту.

№	Наименование документа	Масштаб	Число листов	Примечание
1	2	3	4	5
1	Позажный план	1:200	1	
2	Экспликация к позажному плану		1	

Особые отметки:

Площадь изменилась в результате уточнения размеров.

Дата	Исполнил	Подпись	Проверил	Дата	Подпись
25.11.2013 г.	Вятчанина С.Е.	<i>[Подпись]</i>	Осколкова Н.В.	06.12.2013	<i>[Подпись]</i>

Паспорт выдан « _____ » _____ 2013 год

Заказчик _____

Руководитель (уполномоченное лицо) _____

Руководитель
(полное наименование должности)



Осколкова Н.В.
(инициалы, фамилия)

М. П.

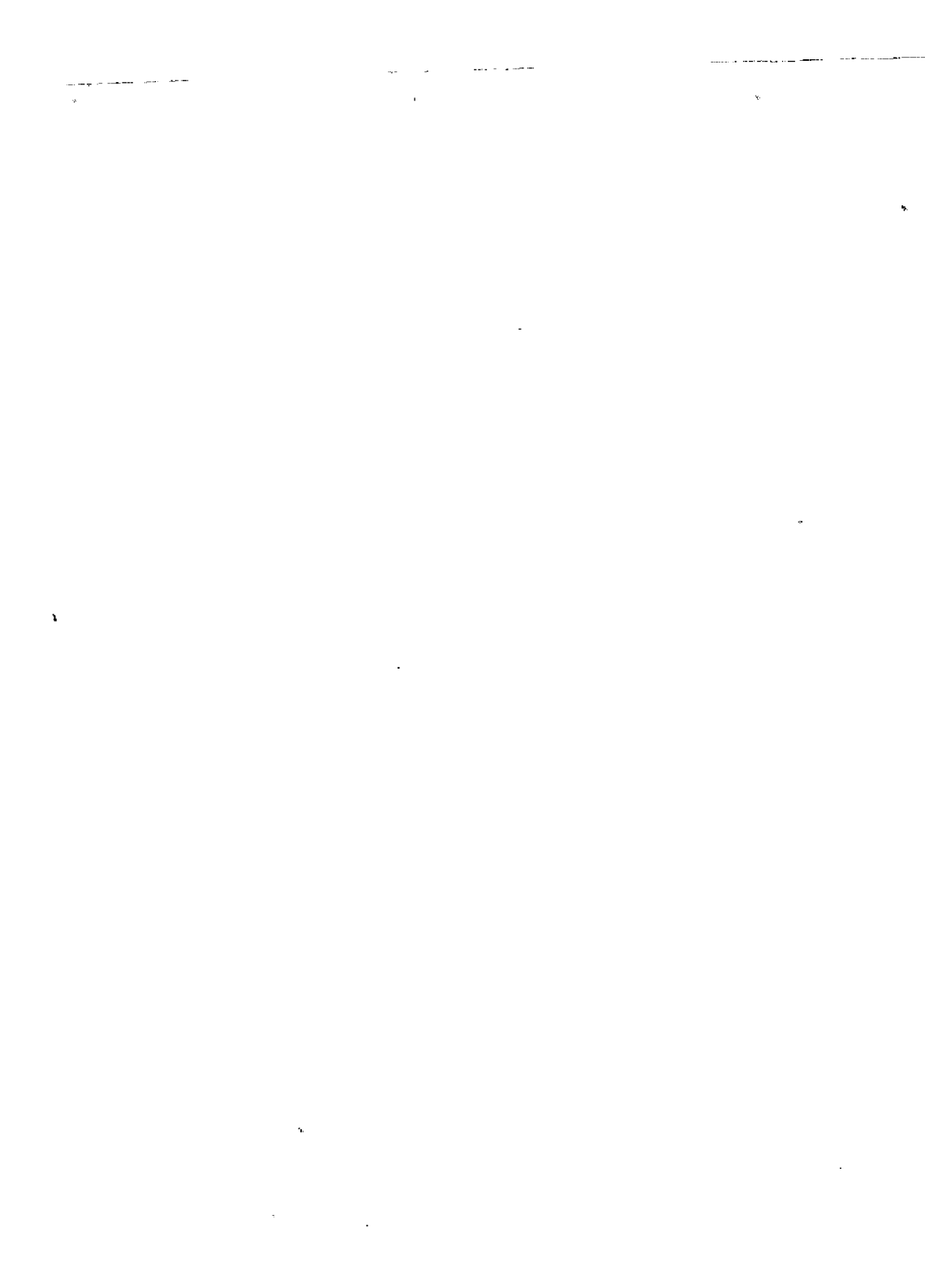

Экспликация
 к поэтажному плану здания(строения)
Термь
 расположенному в: городе
 по ул. (пер.) ЭНЕРГЕТИКОВ. Дом № 50

1	2	3	4	5	6	торговая			10	11	12	13
						7	8	9				
Дата записи	Литер по плану	Этаж	Номер помещения	Номер помещения	Назначение помещений	общая площадь	основная	вспомогательного использования	Высота помещения по внутреннему обмеру	Площадь помещения общего пользования	Самовольно переустроенная или перепланированная	Примечание
28.11.2013	И		1	1	1 торговый зал	80,0	80,0		2,85			
				2	подсобное помещение	1,6		1,6				
				3	кладовая материальна	31,8	31,8					
				4	кладовая материальна	6,2	6,2					
				5	тамбур	2,4		2,4				
Итого по заданию						102,0	98,0	4,0				

Район Индустриальный кв.м _____

ПЛАН

строения, находящегося в городе Перми

по ул. Энергетиков N 50

I ЭТАЖ

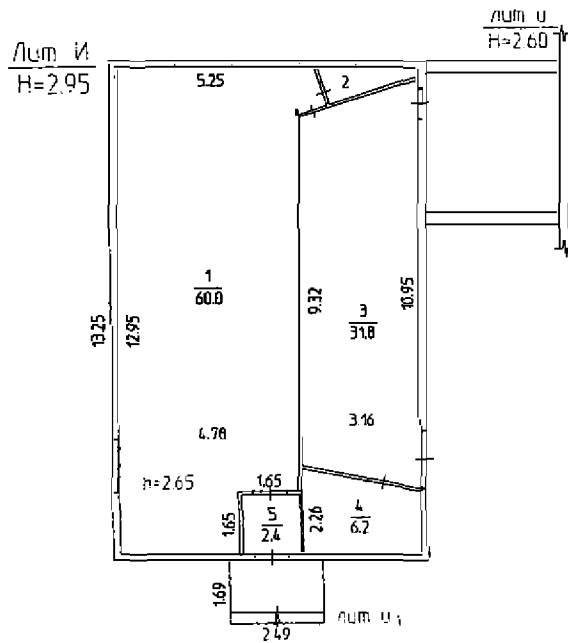

Масштаб 1:200 *25

Исполнитель Вятчина С.Е.

№ 100/13/00114-13

**Государственное унитарное предприятие
«Центр технической инвентаризации Пермского края»**

Область (край, республика) Пермский
Город (другое поселение) Пермь
Район Индустриальный

ТЕХНИЧЕСКИЙ ПАСПОРТ НЕЖИЛОГО ЗДАНИЯ (СТРОЕНИЯ)

№ 50 по улице(пер.) ЭНЕРГЕТИКОВ (Лит К)

Инвентарный номер	5083				
Номер в реестре жилищного фонда					
Кадастровый номер					
	А	Б	В	Г	Д
					Е

Паспорт составлен по состоянию на : 2 июля 2013г.
(указывается дата обследования объекта)

III. Техническое описание здания или его основной пристройки.

Литера К здание топливно-заправочного пункта Год постройки: 1987 Число этажей: 1

NN п.п.	Наименование конструктивных элементов	Описание элементов (материал, конструкция или система, отделка и прочее)	
1	2	3	
1	Фундаменты	сборные железобетонные	
2	Наружные и внутренние капитальные стены	кирпичные, т=52 см	
3	Перегородки	кирпичные	
4	Перекрытия	чердачные	железобетонные плиты
		междуэтажные	
		подвальные	
5	Крыша	мягкая рулонная по железобет. основанию	
6	Полы	бетонные по щебеночному основанию	
7	Проемы	оконные	двойные глухие, окрашены
		дверные	металлические, окрашены
8	отделка	наружная	оштукатурено, побелено
		внутренняя	оштукатурено, побелено, окраска окон, дверей
9	Электро и сантехнические устройства	печи	
		калориферное	
		АГВ	
		отопление	от электричества
		центральное отопление	
		электричество	проводка скрытая и открытая
		водопровод	
		канализация	
		горячее водоснабжение	
		ванны	
		газоснабжение	
		напольные электроплиты	
		телефон	
		радио	
		телевидение	
		сигнализация	
		мусоропровод	
лифт			
вентиляция			
10	Крыльца	бетонная площадка	
	Лестницы		
Физический износ здания в % 22			

IV. Сведения о принадлежности.

(заполняется на здание с обособленным земельным участком).

Наименование организации или Фамилия, И.О., владельца	Основание владения	Доля
Муниципальное унитарное предприятие "Пермгорэлектротранс" (хозяйственное ведение)	Свидетельство о государственной регистрации права от 15 января 2013г., № 59-59-23/913/2012-604	лит К, общая площадь 98,5 кв.м.

V. Стоимость здания.

Полная балансовая стоимость _____

Остаточная балансовая стоимость с учетом износа _____

Действительная инвентаризационная стоимость в ценах 1969 года 12353 руб.

Перечень документов, прилагаемых к техническому паспорту.

№	Наименование документа	Масштаб	Число листов	Примечание
1	2	3	4	5
1	Позэтажный план	1:120	1	
2	Экспликация к поэтажному плану		1	

Особые отметки

Дата	Исполнил	Подпись	Проверил	Дата	Подпись
02. 07. 2013 г.	Вартанян Л.К.	<i>Л.К. Вартанян</i>	Осколкова Н.В.	02.07.2013 г.	<i>Н.В. Осколкова</i>

Паспорт выдан « _____ » _____ год

Заказчик _____

Руководитель (уполномоченное лицо)

Руководитель цеха

(полное наименование должности)

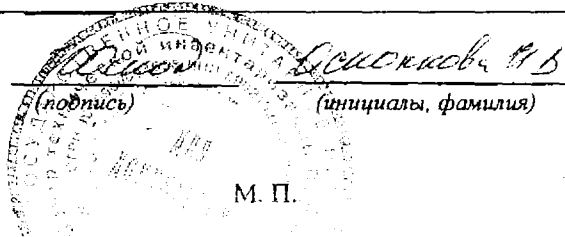

М. П.

Экспликация
 поэтажному плану здания(строения).имеющего встроенные нежилые помещен
 расположенному в г.городе **Пермь**

по ул. (пер.) ЭНЕРГЕТИКОВ. Дом № 50

1	2	3	4	5	6	7		9	10	11	12	13
						общая площадь	прочая из нее					
Дата записи	Литер по плану	Этаж	Номер помещения	Номер помещения	Назначение помещений	общая площадь	прочая из нее	вспомогательного использования	Высота помещения по внутреннему обмеру	Площадь помещения общего пользования	Самовольно переустроенная или перепланированная	Примечание
02.07.2013	К	1		1	топливно-загр.пункт	93,3	93,3		4,92			
				2	сепараторная	5,2	5,2		2,42			
Итого по зданию						98,5	98,5					
						всего: 98,5						

Район Индустриальный кв. N _____

ППАН

строения, находящегося в городе Пермь

по ул. Энергетиков N 50

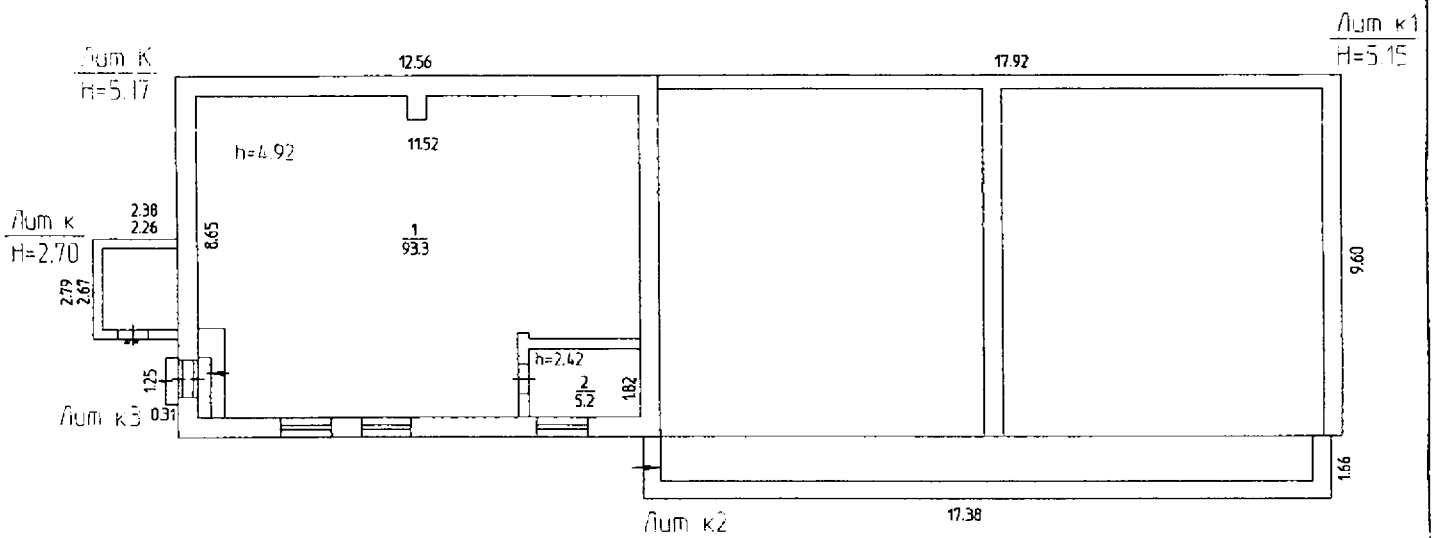

Масштаб 1:200 '02' 07 2013 Исполнитель Варманян Л.К.

Выписка из технического паспорта на домовладение, находящегося по адресу:
ул. Энергетиков № 50

III. Описание зданий, строений и сооружений.

Литера по плану	Наименование	Характеристика конструктивных элементов						
		По наружному обмеру		Фундаменты	Стены	Перекрытия	Крыша	Полы
		Формула	площадь, кв. м.					
1	2	3	4	5	6	7	8	9
К	здание топливно-заправочного пункта		120,6	сборные ж/бетонные	кирпичные, т=52 см	ж/бетонные плиты	мягкая рулонная по ж/бет. основанию	бетонные по щебеночн. основанию
к	холодный пристрой		6,0	ж/бетонный ленточный	кирпичные	ж/бетонные плиты	мягкая рулонная	бетонные
	по цоколю:		6,6					
к1	пристрой		172,0	сборные ж/бетонные	ж/бетонные блоки, кирпичные	ж/бетонные плиты	мягкая рулонная	бетонные
к2	площадка		28,9					бетонные
к3	площадка		0,4					бетонные

IV. Назначение, техническое состояние и стоимость зданий и сооружений.

Литера	Наименование строений и сооружений	Физический Износ (%)	Действительная Инвентаризационная стоимость (руб.) в ценах 1969 г.
К	здание топливно-заправочного пункта	22	12353
к	холодный пристрой	20	190
к1	пристрой	20	9547
Итого:			22090

Полная балансовая стоимость _____ руб.

Остаточная балансовая стоимость с учетом износа _____ руб.

Действительная инвентаризационная стоимость в ценах 1969 г. 22090 руб.

Государственное унитарное предприятие
«Центр технической инвентаризации Пермского края»

Область (край, республика) Пермский
Город (другое поселение) Пермь
Район Индустриальный

ТЕХНИЧЕСКИЙ ПАСПОРТ НЕЖИЛОГО ЗДАНИЯ (СТРОЕНИЯ)

№ 50 по улице (пер.) ЭНЕРГЕТИКОВ (Лит Л)

Инвентарный номер	5083					
Номер в реестре жилищного фонда						
Кадастровый номер						
	А	Б	В	Г	Д	Е

Паспорт составлен по состоянию на 25 ноября 2013г
указывается дата обследования объекта учета

I. Архитектурно-планировочные и эксплуатационные показатели.

Назначение: здание диспетчерской

Использование: по назначению

Серия, тип проекта

Переоборудовано / надстроено в

Год постройки: 1990

Год последнего капитального ремонта:

Число этажей: 1

Кроме того имеются:

Строительный объем: 75 куб м

Площадь здания: 14,3 кв м

II. Благоустройство площади здания и строения (кв. м.).

1	2	отопление								ванны и души					17	гор. водо-снабжение		газоснабжение		22	лифты			26	27	28						
		центральное						9	10	11	12	13	14	15		16	18	19	20		21	23	24				25					
		от ТЭЦ		от пром. предприятий		от кварт. котельных																										
		на твердом топливе	на газе	на твердом топливе	на газе	на твердом топливе	на газе																									
									14,3																				14,3			

III. Техническое описание здания или его основной пристройки.

Литера Л здание диспетчерской

Год постройки: 1990

Число этажей: 1

№ п.п.	Наименование конструктивных элементов	Описание элементов (материал, конструкция или система, отделка и прочее)	
1	2	3	
1	Фундаменты	бетонный ленточный	
2	Наружные и внутренние капитальные стены	кирпичные т=55 см	
3	Перегородки	кирпичные	
4	Перекрытия	чердачные	железобетонные плиты
		междуэтажные	
		подвальные	
5	Крыша	мягкая рулонная по железобетонному основанию	
6	Полы	дощатые по лагам, покрыты линолаумом	
7	Проемы	оконные	двойные створные, окрашенные
		дверные	простые на планках, металлические, окрашенные
8	отделка	наружная	побелка
		внутренняя	штукатурка, побелка, окраска
9	Электро и сантехнические устройства	печи	
		калориферное	
		АГВ	
		другое	от электрорадиаторов
		центральное отопление	
		электричество	электроснабжения (провода открытая)
		водопровод	-
		канализация	-
		горячее водоснабжение	-
		ванны	-
		газоснабжение	-
		напольные электроплиты	-
		телефон	-
		радио	-
		телевидение	-
сигнализация	-		
мусоропровод	-		
лифт	-		
вентиляция	-		
10	Прочие	Крыльцо	
		Лестницы	
		Прочие	бетонная отмостка
Физический износ здания в % 23			

IV. Сведения о принадлежности.

(заполняется на здание с обремененным земельным участком).

Наименование организации или Фамилия, И.О., владельца	Основание владения	Доля

V. Стоимость здания.

Полная балансовая стоимость _____

Остаточная балансовая стоимость с учетом износа _____

Действительная инвентаризационная стоимость в ценах 1969 года _____ 1988 руб _____

Перечень документов, прилагаемых к техническому паспорту.

№	Наименование документа	Масштаб	Число листов	Примечание
1	2	3	4	5
1	Плътажный план	1:200	1	
2	Экспликация к поэтажному плану		1	

Особые отметки:

Площадь изменилась в результате уточнения размеров.

Дата	Исполнил	Подпись	Проверил	Дата	Подпись
25.11.2013 г.	Вятчанина С.Е.	<i>Вятчанина С.Е.</i>	Осколкова Н.В.	06.12.2013	<i>Осколкова Н.В.</i>

Паспорт выдан « _____ » _____ 2013 год

Заказчик _____

Руководитель (уполномоченное лицо)

Руководитель здания
(полное наименование должности)

Осколкова Н.В.
(подпись) (фамилия, имя, фамилия)



Район Индустриальный кв. N _____

ПЛАН
строения, находящегося в городе Перми
по ул. Энергетиков N 50

1 ЭТАЖ

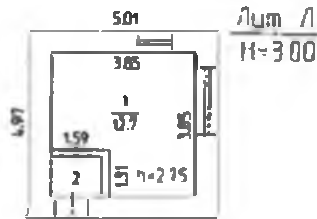

решито 4 (четыре) лист (2)
Серия: И000 / И00000000
Подпись: _____
расшифровка

Дата «06» 12 2013 г.



Масштаб 1:200 '25' 11 2013 Исполнитель Вятчина С.Е.

Экспликация
к поэтажному плану здания (строения)
расположенному в городе
Пермь

по ул. (пер.) ЭНЕРГЕТИКОВ. Дом № 50

ЭТАЖ	Литер по плану	Этаж	Номер помещения	Номер помещения	Назначение помещений	общая площадь		вспомогательного использования	Высота помещения по внутреннему обмеру	Площадь помещения общего пользования	Самовольно переустроенная или перепланированная	Примечание
						основная	прочая из нее					
1						12,7	12,7		2,75			
2						1,6		1,6				
3						14,3	12,7	1,6				

поэтажный план

КОПИЯ

**Государственное унитарное предприятие
«Центр технической инвентаризации Пермского края»**

Область (край, республика) Пермский
Город (другое поселение) Пермь
Район Индустриальный

ТЕХНИЧЕСКИЙ ПАСПОРТ НЕЖИЛОГО ЗДАНИЯ (СТРОЕНИЯ)

№ 50 по улице(пер.) ЭНЕРГЕТИКОВ (Лит П)

Инвентарный номер	5083					
Номер в реестре жилищного фонда						
Кадастровый номер	59	01			5083/ П	
	А	Б	В	Г	Д	Е

Паспорт составлен по состоянию на : 9 октября 2013г.
(указывается дата обследования объекта учета)

III. Техническое описание здания или его основной пристройки.

Литера П нежилое строение

Год постройки: неизвест.

Число этажей: 1

NN п.п.	Наименование конструктивных элементов	Описание элементов (материал, конструкция или система, отделка и прочее)	
1	2	3	
1	Фундаменты	бетонные блоки	
2	Наружные и внутренние капитальные стены	кирпичные, т=25см	
3	Перегородки		
4	Перекрытия	чердачные	деревянное утепленное по балкам
		междуэтажные	
		подвальные	
5	Крыша	толь по деревянным стропилам , дощатой обрешетке	
6	Полы	дощатые по лагам, линолеум	
7.	Проемы	оконные	двойные створные
		дверные	простые на планках
8	отделка	наружная	
		внутренняя	обои, окраска
9	Электро и сантехнические устройства	лечи	
		калориферное	
		АГВ	
		другое	
		центральное отопление	от ТЭЦ на газе
		электричество	проводка скрытая
		водопровод	--
		канализация	--
		горячее водоснабжение	--
		ванны	--
		газоснабжение	--
		напольные электроплиты	--
		телефон	телефон
		радио	--
		телевидение	--
		сигнализация	--
		мусоропровод	--
лифт	--		
вентиляция	вентиляция естественная		
10		Крыльца	крыльцо деревянное
		Лестницы	
Физический износ здания в % 18			

IV. Сведения о принадлежности.

(заполняется на здание с необособленным земельным участком).

Наименование организации или Фамилия, И.О., владельца	Основание владения	Доля

V. Стоимость здания.

Полная балансовая стоимость _____

Остаточная балансовая стоимость с учетом износа _____

Действительная инвентаризационная стоимость в ценах на 01.01.1969 года _____ 1463 руб.

Перечень документов, прилагаемых к техническому паспорту.

№	Наименование документа	Масштаб	Число листов	Примечание
	2	3	4	5
1	Позтажный план	1:100	1	
2	Экспликация к позтажному плану		3	

Особые отметки:

На возведение лит.П разрешение не предъявлено.

Дата	Исполнил	Подпись	Проверил	Дата	Подпись
09.10.2013 г.	Сероева Н.В.	<i>Сероева Н.В.</i>	Жакова О.Р.	14.10.2013	<i>Жакова О.Р.</i>

Паспорт выдан « _____ » _____ год

Заказчик _____

Руководитель (уполномоченное лицо)

Сероева Н.В.
(полное наименование должности)

Жакова О.Р. *Жакова*
(подпись) (инициалы, фамилия)





Район Индустриальный кв. N

ПЛАН

строения, находящегося в городе Перми

по ул. Энергетиков N 50

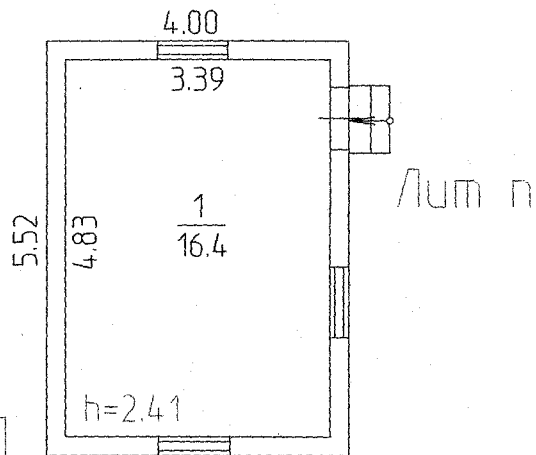

Лит П
H=2.71



На возведение
лит.П

решение не предъявлено
09.10.2013 Подпись Сероева Н.В.

Масштаб 1:100 10 2013 Исполнитель Сероева Н.В.