



МИНИСТЕРСТВО ЭКОНОМИЧЕСКОГО РАЗВИТИЯ
РОССИЙСКОЙ ФЕДЕРАЦИИ

ФЕДЕРАЛЬНАЯ СЛУЖБА ГОСУДАРСТВЕННОЙ РЕГИСТРАЦИИ,
КАДАСТРА И КАРТОГРАФИИ
(РОСРЕЕСТР)

Управление Федеральной службы государственной регистрации, кадастра и
картографии по Пермскому краю
(Управление Росреестра по Пермскому краю)

СВИДЕТЕЛЬСТВО О ГОСУДАРСТВЕННОЙ РЕГИСТРАЦИИ ПРАВА

Дата выдачи:

22.06.2016

Документы-основания: • Постановление Администрации города Перми от 18.09.1995 №1941

Субъект (субъекты) права: Муниципальное образование город Пермь

Вид права: Собственность

Кадастровый(условный) номер: 59:01:1717029:392

Объект права: Нежилое помещение, назначение: нежилое, площадь 85 кв.м., этаж: 1, адрес
(местонахождение) объекта: Российская Федерация, Пермский край, г.Пермь, Кировский
район, ул.Полтавская, д.1.

Существующие ограничения (обременения) права: не зарегистрировано

О чем в Едином государственном реестре прав на недвижимое имущество и сделок с ним "22"
июня 2016 года сделана запись регистрации № 59-59/024-59/024/201/2016-4230/1

Государственный регистратор

(подпись, м.п.)



Сеникова И. И.

59-59/024-59/024/201/2016-4230/1

Выписка 3/рег от 27.05

филиал федерального государственного бюджетного учреждения "Федеральная кадастровая палата
Федеральной службы государственной регистрации, кадастра и картографии" по Пермскому краю
(полное наименование органа кадастрового учета)

КП.1

КАДАСТРОВЫЙ ПАСПОРТ
помещения

51864 от 27.05

(выписка из государственного кадастра недвижимости)

| | | | |
|--------|---|---------------|---|
| Лист № | 1 | Всего листов: | 2 |
|--------|---|---------------|---|

| | |
|--|--------------------------------------|
| "23" мая 2016 г. № 5900/201/16-381350 | |
| Кадастровый номер: | 59:01:1717029:392 |
| Номер кадастрового квартала: | 59:01:1717029 |
| Предыдущие номера: | 59:01:1717029:231, 59:01:1717030:110 |
| Дата внесения номера в государственный кадастр недвижимости: | 23.05.2016 |

Описание помещения:

| | | |
|----|---|--|
| 1 | Кадастровый номер здания (сооружения), в котором расположено помещение: | 59:01:1717029:204 |
| 2 | Этаж (этажи), на котором (которых) расположено помещение: | Этаж № 1 |
| 3 | Площадь помещения: | 85.0 |
| 4 | Адрес (описание местоположения): | Пермский край, г. Пермь, Кировский район, ул. Полтавская, д. 1 |
| 5 | Назначение: | Нежилое (жилое, нежилое) |
| 6 | Вид жилого помещения: | — (комната, квартира) |
| 7 | Кадастровый номер квартиры, в которой расположена комната: | — |
| 8 | Кадастровая стоимость (руб.): | 595334.90 |
| 9 | Сведения о правах: — | |
| 10 | Особые отметки: — | |
| 11 | Сведения о включении в реестр объектов культурного наследия: — | |
| 12 | Сведения о кадастровых инженерах: Кутлина Гульнара Возивовна, 59-12-641, ООО "ТЕХКАДАСТРГЕОДЕЗИЯ", 14.04.2016 г. | |
| | Дополнительные сведения: | |
| 13 | 13.1 | Кадастровые номера объектов недвижимости, образованных с объектом недвижимости — |
| | 13.2 | Кадастровые номера объектов недвижимости, образованных из объекта недвижимости — |
| | 13.3 | Кадастровые номера объектов, подлежащих снятию с кадастрового учета 59:01:1717029:231, 59:01:1717030:110 |
| 14 | Характер сведений государственного кадастра недвижимости (статус записи о помещении): Сведения об объекте недвижимости имеют статус временные. Дата истечения временного характера сведений об объекте недвижимого имущества - 24.05.2021 | |

| | |
|---|--------------------------------------|
| Начальник отдела (полное наименование должности) | Е. А. Петрова (инициалы, фамилия) |
|---|--------------------------------------|

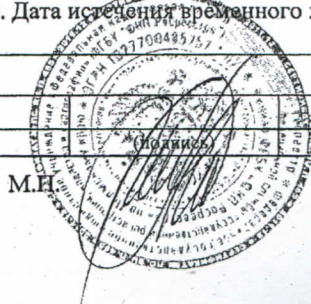

КАДАСТРОВЫЙ ПАСПОРТ
помещения
(выписка из государственного кадастра недвижимости)

| | | | |
|--------|---|---------------|---|
| Лист № | 2 | Всего листов: | 2 |
|--------|---|---------------|---|

| | |
|---------------------------------------|-------------------|
| "23" мая 2016 г. № 5900/201/16-381350 | |
| Кадастровый номер: | 59:01:1717029:392 |

План расположения помещения на этаже Этаж № 1:

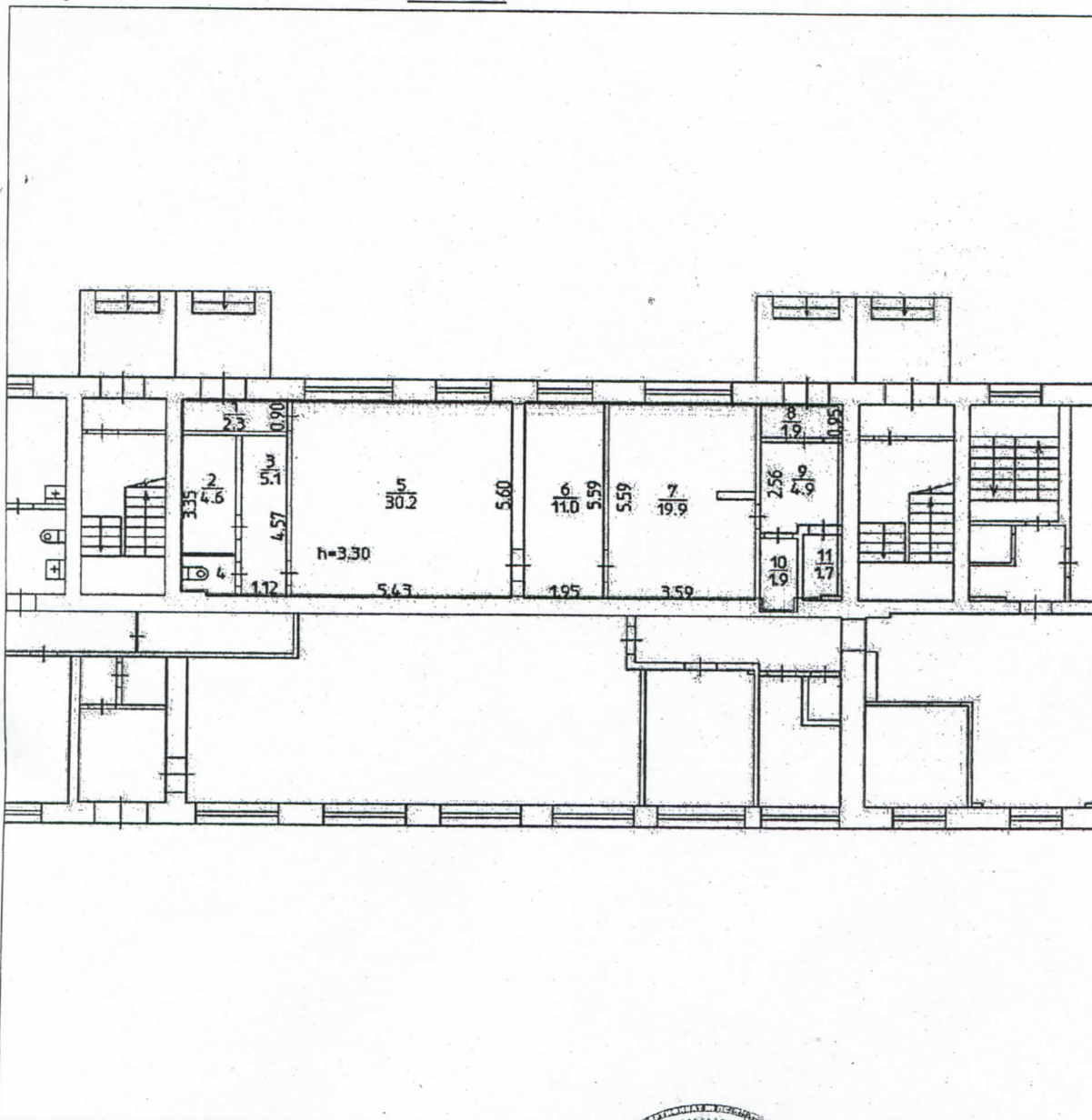

Масштаб 1: _____

| | |
|---|--------------------------------------|
| Начальник отдела (полное наименование должности) | Е. А. Петрова (инициалы, фамилия) |
|---|--------------------------------------|

М.П.



ФОТОГРАФИИ ОБЪЕКТА ОЦЕНКИ:

Адресная табличка



Общий вид здания объекта оценки



Вход в помещения со стороны улицы



Вход в помещения со стороны улицы



Общий вид помещений



Общий вид помещений



Общий вид помещений



Общий вид помещений



Общий вид помещений



Общий вид помещений



Общий вид помещений



Общий вид помещений

