

РОССИЙСКАЯ ФЕДЕРАЦИЯ
ЕДИНЫЙ ГОСУДАРСТВЕННЫЙ РЕЕСТР ПРАВ НА НЕДВИЖИМОЕ ИМУЩЕСТВО И СДЕЛОК С НИМ

ПЕРМСКОЕ ОБЛАСТНОЕ ГОСУДАРСТВЕННОЕ УЧРЕЖДЕНИЕ ЮСТИЦИИ ПО
ГОСУДАРСТВЕННОЙ РЕГИСТРАЦИИ ПРАВ НА НЕДВИЖИМОЕ ИМУЩЕСТВО И СДЕЛОК С НИМ
"ПЕРМСКАЯ ОБЛАСТНАЯ РЕГИСТРАЦИОННАЯ ПАЛАТА"

СВИДЕТЕЛЬСТВО

О ГОСУДАРСТВЕННОЙ РЕГИСТРАЦИИ ПРАВА

Дата выдачи 27 апреля 2001 года

Документы-основания

Постановление администрации города Перми №1137 от
01.06.1995г.

Субъект (субъекты) права

Муниципальное образование Город Пермь

Вид права

собственность

Объект права

2-этажное кирпичное административное здание с подвалом,
(лит. А), общая площадь 521,9 кв.м., с постройками: 2 сарая
(лит.Г,Г1), (лит.А в стадии разрушения, не эксплуатируется)

Адрес объекта Пермская обл., г.Пермь, ул.Портовая, д.19

Кадастровый номер объекта 59:401:0:0:19046\1\1:0

Условный номер объекта 59-20/5-000-009835-001

Существующие ограничения (обременения) права не зарегистрированы

О чем в Едином государственном реестре прав на недвижимое имущество и сделок с ним

27 апреля 2001 года сделана запись регистрации № 59-1/20-1/2001-1715

Регистратор:

Ф.И.О.

подпись

59 АЕ 014348

М.П.



МИНИСТЕРСТВО ЭКОНОМИЧЕСКОГО РАЗВИТИЯ
РОССИЙСКОЙ ФЕДЕРАЦИИ

ФЕДЕРАЛЬНАЯ СЛУЖБА ГОСУДАРСТВЕННОЙ РЕГИСТРАЦИИ,
КАДАСТРА И КАРТОГРАФИИ
(РОСРЕЕСТР)

Управление Федеральной службы государственной регистрации, кадастра и
картографии по Пермскому краю
(Управление Росреестра по Пермскому краю)

СВИДЕТЕЛЬСТВО О ГОСУДАРСТВЕННОЙ РЕГИСТРАЦИИ ПРАВА

повторное, взамен свидетельства: 08.10.2015

Дата выдачи:

29.04.2016

Документы-основания: • п.3 ст.3.1 Федерального закона от 25.10.2001г. №137-ФЗ "О введении в действие Земельного кодекса Российской Федерации"

Субъект (субъекты) права: Муниципальное образование город Пермь

Вид права: Собственность

Кадастровый(условный) номер: 59:01:2512449:28

Объект права: Земельный участок, категория земель: земли населенных пунктов, разрешенное использование: отдельно стоящие и встроенно-пристроенные объекты капитального строительства нежилого назначения на нижних этажах, площадь 3 198 кв. м, адрес (местонахождение) объекта: Российская Федерация, Пермский край, г.Пермь, Орджоникидзевский район, ул.Портовая, 19.

Существующие ограничения (обременения) права: не зарегистрировано

О чем в Едином государственном реестре прав на недвижимое имущество и сделок с ним "08" октября 2015 года сделана запись регистрации № 59-59/025-59/025/301/2015-4513/1

Государственный регистратор

(подпись, м.п.)

59-59/025-59/025/301/2015-4513/1

Колчанова А. А.

Район Артемийевский № 2448

КОПИЯ

ПЛАН

строения, находящегося в городе Перми
по ул. Лодовой № 19

II - этаж

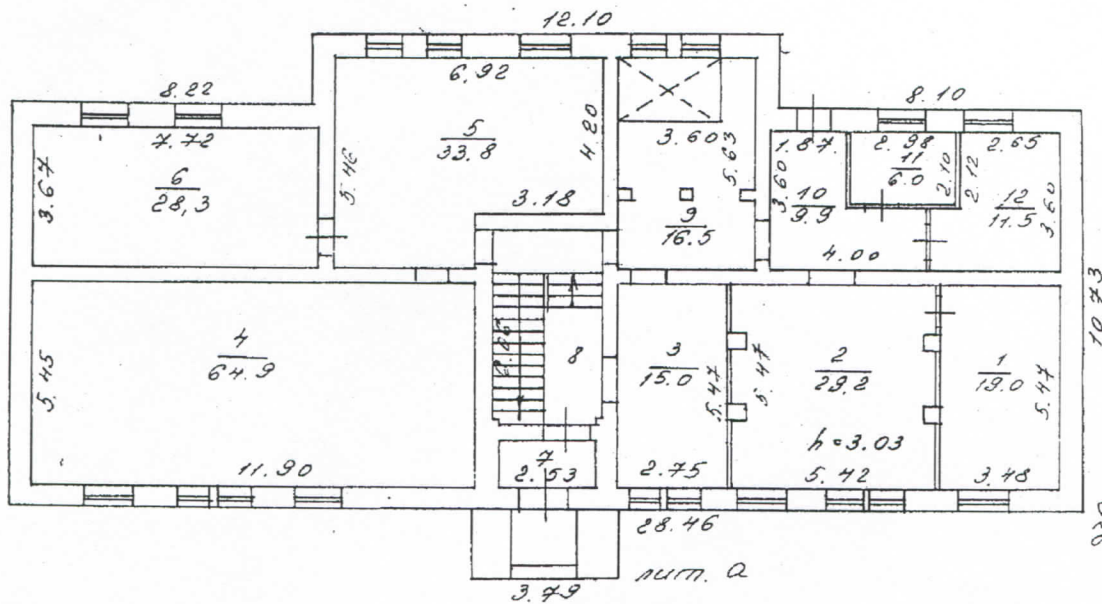

Лит А
Н=6.83

I - этаж

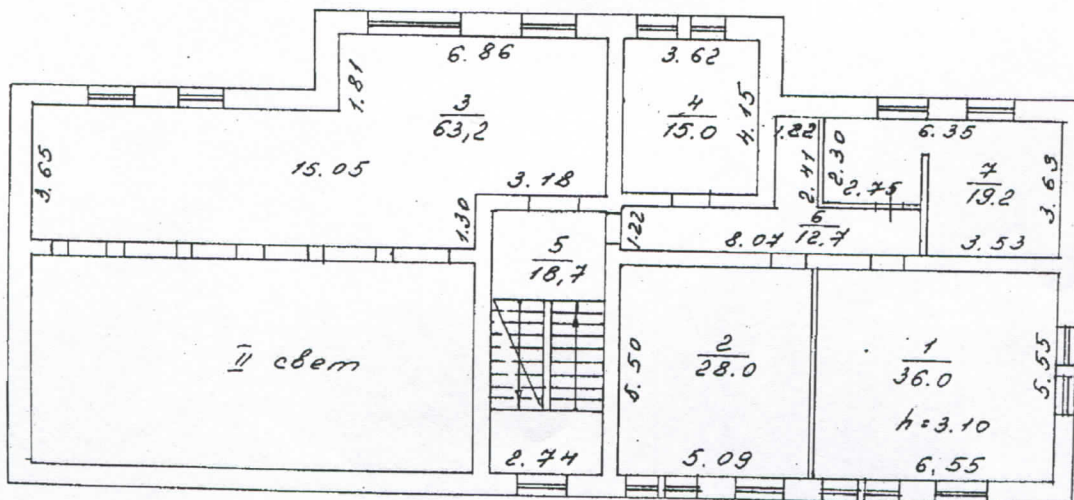

Масштаб 1:200 10 января 2001 г. Исполнитель Симонова

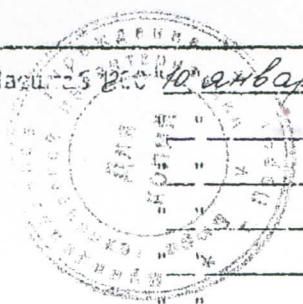

20 г. Исполнитель _____

20 г. Исполнитель _____

20 г. Исполнитель _____

20 г. Исполнитель _____

20 г. Исполнитель _____

Орджикиндзевский № 2448

П Л А Н

Городи, находящегося в городе
Гортовой № 19-

по двар
4.307 куб. м. с.с.в

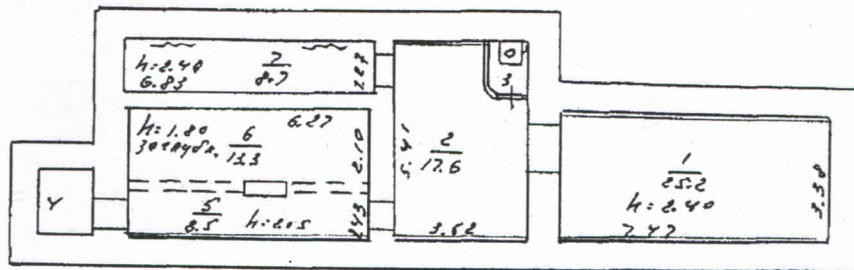

№ 2, 70

Масштаб 1:400

23

12

1996

Кукушн.

22

01

1999

Абашев: Душико

20

01

2001

Тосмерт Липонидова

- 18
- 19
- 19

Экспликация

к поэтажному плану нежилого здания (строения), расположенного
в городе Лериси по ул. (пер.) Портковой № 19

Литера по плану	Этажи	Номер помеще- ния торгового, складского и т.д.	Номер комнаты	Назначение помещений	Формула подсчета час- тей помеще- ния	Площади						Высота помеще- ний внутренняя	Самовольно пе- реоборудованная площадь	Примечание
						общая пло- щадь	в т.ч.		общая пло- щадь	в т.ч.				
							полезная площадь	подсобная		полезная площадь	подсобная			
А	подв.	1		подсоб. помещ.		25.2		25.2				2.40		
		2		коридор		17.6		17.6						
		3		душ		1.6		1.6						
		4		кладовая		2.7		2.7						
		5		коридор		8.5		8.5						
		6		бассейн		13.3		13.3						
		7		байлерная		8.7		8.7						
				Итого:	77.6		77.6							
Б	I	1		библиотека		19.0		19.0				3.03		
		2		библиотека		29.2		29.2						
		3		коридор		15.0		15.0						
		4		кабинет		64.9		64.9						
		5		кабинет		33.8		33.8						
		6		кухня-дв.ст.		28.3		28.3						
		7		тамбур		3.4		3.4						
		8		мест. к.в.		14.0		14.0						
		9		коридор		16.5		16.5						
		10		коридор		9.9		9.9						
		11		тамбур		6.0		6.0						
		12		ванная		11.5		11.5						
				Итого по I этажу:	251.5		146.9		104.6					
В	II	1		кабинет		36.0		36.0				3.10		
		2		кабинет		28.0		28.0						
		3		кабинет		63.2		63.2						
		4		кабинет		15.0		15.0						
		5		мест. к.в.		18.7		18.7						
		6		коридор		12.7		12.7						
		7		сан. узел		19.2		19.2						
				Итого по II этажу:	192.8		142.2		150.6					
				Итого по зданию:	521.9		289.1		232.8					

№ 2-11/11-12-13-14-15-16-17-18-19-20-21-22-23-24-25-26-27-28-29-30-31-32-33-34-35-36-37-38-39-40-41-42-43-44-45-46-47-48-49-50-51-52-53-54-55-56-57-58-59-60-61-62-63-64-65-66-67-68-69-70-71-72-73-74-75-76-77-78-79-80-81-82-83-84-85-86-87-88-89-90-91-92-93-94-95-96-97-98-99-100-101-102-103-104-105-106-107-108-109-110-111-112-113-114-115-116-117-118-119-120-121-122-123-124-125-126-127-128-129-130-131-132-133-134-135-136-137-138-139-140-141-142-143-144-145-146-147-148-149-150-151-152-153-154-155-156-157-158-159-160-161-162-163-164-165-166-167-168-169-170-171-172-173-174-175-176-177-178-179-180-181-182-183-184-185-186-187-188-189-190-191-192-193-194-195-196-197-198-199-200-201-202-203-204-205-206-207-208-209-210-211-212-213-214-215-216-217-218-219-220-221-222-223-224-225-226-227-228-229-230-231-232-233-234-235-236-237-238-239-240-241-242-243-244-245-246-247-248-249-250-251-252-253-254-255-256-257-258-259-260-261-262-263-264-265-266-267-268-269-270-271-272-273-274-275-276-277-278-279-280-281-282-283-284-285-286-287-288-289-290-291-292-293-294-295-296-297-298-299-300-301-302-303-304-305-306-307-308-309-310-311-312-313-314-315-316-317-318-319-320-321-322-323-324-325-326-327-328-329-330-331-332-333-334-335-336-337-338-339-340-341-342-343-344-345-346-347-348-349-350-351-352-353-354-355-356-357-358-359-360-361-362-363-364-365-366-367-368-369-370-371-372-373-374-375-376-377-378-379-380-381-382-383-384-385-386-387-388-389-390-391-392-393-394-395-396-397-398-399-400-401-402-403-404-405-406-407-408-409-410-411-412-413-414-415-416-417-418-419-420-421-422-423-424-425-426-427-428-429-430-431-432-433-434-435-436-437-438-439-440-441-442-443-444-445-446-447-448-449-450-451-452-453-454-455-456-457-458-459-460-461-462-463-464-465-466-467-468-469-470-471-472-473-474-475-476-477-478-479-480-481-482-483-484-485-486-487-488-489-490-491-492-493-494-495-496-497-498-499-500-501-502-503-504-505-506-507-508-509-510-511-512-513-514-515-516-517-518-519-520-521-522-523-524-525-526-527-528-529-530-531-532-533-534-535-536-537-538-539-540-541-542-543-544-545-546-547-548-549-550-551-552-553-554-555-556-557-558-559-560-561-562-563-564-565-566-567-568-569-570-571-572-573-574-575-576-577-578-579-580-581-582-583-584-585-586-587-588-589-590-591-592-593-594-595-596-597-598-599-600-601-602-603-604-605-606-607-608-609-610-611-612-613-614-615-616-617-618-619-620-621-622-623-624-625-626-627-628-629-630-631-632-633-634-635-636-637-638-639-640-641-642-643-644-645-646-647-648-649-650-651-652-653-654-655-656-657-658-659-660-661-662-663-664-665-666-667-668-669-670-671-672-673-674-675-676-677-678-679-680-681-682-683-684-685-686-687-688-689-690-691-692-693-694-695-696-697-698-699-700-701-702-703-704-705-706-707-708-709-710-711-712-713-714-715-716-717-718-719-720-721-722-723-724-725-726-727-728-729-730-731-732-733-734-735-736-737-738-739-740-741-742-743-744-745-746-747-748-749-750-751-752-753-754-755-756-757-758-759-760-761-762-763-764-765-766-767-768-769-770-771-772-773-774-775-776-777-778-779-780-781-782-783-784-785-786-787-788-789-790-791-792-793-794-795-796-797-798-799-800-801-802-803-804-805-806-807-808-809-810-811-812-813-814-815-816-817-818-819-820-821-822-823-824-825-826-827-828-829-830-831-832-833-834-835-836-837-838-839-840-841-842-843-844-845-846-847-848-849-850-851-852-853-854-855-856-857-858-859-860-861-862-863-864-865-866-867-868-869-870-871-872-873-874-875-876-877-878-879-880-881-882-883-884-885-886-887-888-889-890-891-892-893-894-895-896-897-898-899-900-901-902-903-904-905-906-907-908-909-910-911-912-913-914-915-916-917-918-919-920-921-922-923-924-925-926-927-928-929-930-931-932-933-934-935-936-937-938-939-940-941-942-943-944-945-946-947-948-949-950-951-952-953-954-955-956-957-958-959-960-961-962-963-964-965-966-967-968-969-970-971-972-973-974-975-976-977-978-979-980-981-982-983-984-985-986-987-988-989-990-991-992-993-994-995-996-997-998-999-1000

ПРИЛОЖЕНИЕ 2 ФОТОГРАФИИ ОБЪЕКТА ОЦЕНКИ







