

№

Район Дзержинский кв. N _____

ПЛАН

КОПИЯ

помещения, находящегося в городе Перми
по ул. Большевистской N 214

ие)

ПОДВАЛ

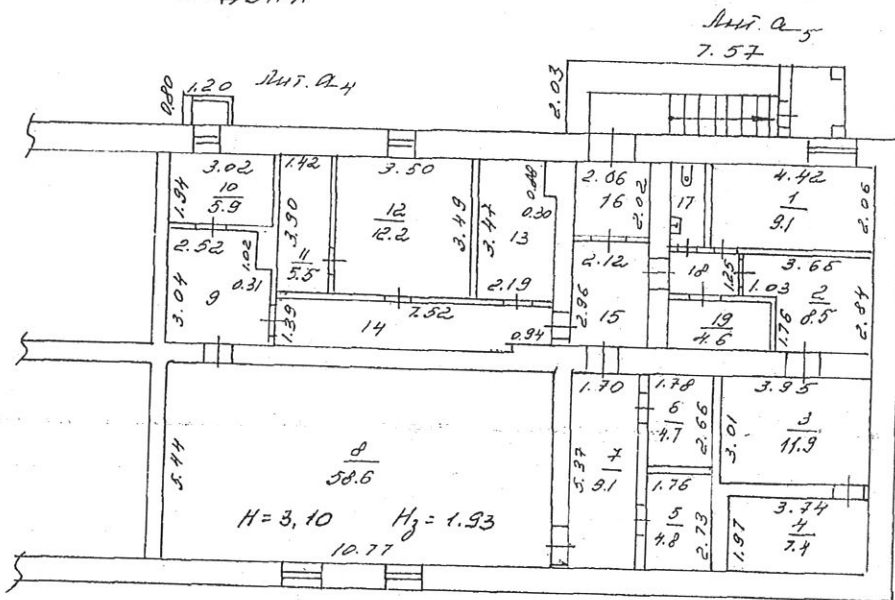

Самовольная
перешкапировка
поч. № 3-7, 9-13, 17
Дата 06.03.02 Подпись Ефремова

На переоборудование
поч. 8 (из котельной)
(лит. А-5, каюта, комната, и т.п.)
разрешение не представляю
06 марта 2002
Исполнитель: Ефремова

Масштаб 1:200 "06" 03 2002 Исполнитель Ефремова
"14" 11 2006; Копировал Кривошва

V. ЭКСПЛИКАЦИЯ НЕЖИЛОГО ПОМЕЩЕНИЯ.

КОПИЯ

ра)

главные электролиты

Электричество

1 22

183,2

Этаж	Номер помещения	Назначение помещений:	торговая			бытовое обслуж.			Высота помещений по внутреннему обмеру	Помещения общего пользования
			Общая площадь	В Т. Ч.		Общая площадь	В Т. Ч.			
				основная	вспомогательная		основная	вспомогательная		
подв.	1	магазин	9,1	9,1				3,10		
	2	магазин	8,5	8,5						
	3	бухгалтерия			11,9	11,9				
	4	комната отдыха			7,4		7,4			
	5	цех ювелирный			4,8	4,8				
	6	сейфовая			4,7	4,7				
	7	цех ювелирный			9,1	9,1				
	8	цех ювелирный			58,6	58,6				
	9	коридор			8,3		8,3			
	10	цех ювелирный			5,9	5,9				
	11	приемная заказов			5,5	5,5				
	12	приемная заказов			12,2	12,2				
	13	мастерская			7,3	7,3				
	14	коридор			10,3		10,3			
	15	коридор			6,3		6,3			
	16	тамбур			4,2		4,2			
	17	туалет			2,2		2,2			
	18	коридор			2,3		2,3			
	19	электрощитовая			4,6		4,6			
		Итого :	17,6	17,6	165,6	120,0	45,6			

ЭКСПЛИКАЦИЯ

к поэтажному плану: Здания магазина

расположенного по адресу: Пермская область, город Пермь, улица Чистопольская, 31

Этажи (начиная с 1 этажа)	Литер по плану	Номер по плану строения (комнаты, кухни, коридора)	Назначение частей помещения: жилая комната, канцелярское помещение, классная комната, кухня, коридор и т. д.	Площадь по внутреннему обмеру кв. м, в том числе предназначенная под помещение				Итого (по квартире, этажу, строению)	Высота помещения по внутреннему обмеру
				прочие		складские			
				основная	вспомогательная	основная	вспомогательная		
1	2	3	4	5	6	7	8	9	10
1	Б	1	Торговый зал	87,5					3,25
		2	Помещение	13,7					3,25
		3	Помещение	14,0					3,14
		4	Помещение	9,3					3,14
		5	Помещение	39,9					3,14
		6	Кладовая	11,4					2,80
		7	Кладовая	8,7					2,80
		8	Кладовая	6,3					2,80
		9	Кладовая	11,2					2,80
		10	Кладовая	5,8					2,80
		11	Кладовая	6,1					2,80
		12	Кладовая	4,3					2,80
		13	Кладовая	5,0					2,72
		14	Кладовая	4,5					2,72
		15	Помещение	7,8					2,72
		16	Кладовая	2,8					2,72
		17	Уборная		4,9				2,72
		18	Помещение	10,1					2,72
		19	Помещение	19,4					2,72
		20	Помещение	9,2					2,70
		21	Электрощитовая		4,0				2,70
		I	Тамбур		3,1				
		II	Тамбур		5,5				
		III	Тамбур		16,0				
		IV	Коридор		34,5				2,91
		V	Коридор		7,1				2,72
			ИТОГО по 1 этажу:	277,0	75,1			352,1	
			ВСЕГО по зданию:	277,0	75,1			352,1	

Перечень документов, приложенных к карточке

№ п.п.	Наименование	Дата составления	Масштаб	Количество листов	Примечание
1	2	3	4	5	6
1	Ситуационный план здания магазина (Лист №1)	15.10.2004	1:1000	1	--
2	План первого этажа здания магазина (Лист №2)	15.10.2004	1:100	1	--

Отметки об обследованиях

Дата обследования	Ф.И.О. Подпись исполнителя	Ф.И.О. Подпись проверяющего	Ф.И.О. Подпись начальника ПТО
15.10.2004г.	Шабалин А.А.	Касьянов В.В.	Марышева Ю.С.

КЗ

бульвар Гагарина № 308

КОТЕЛ № 1

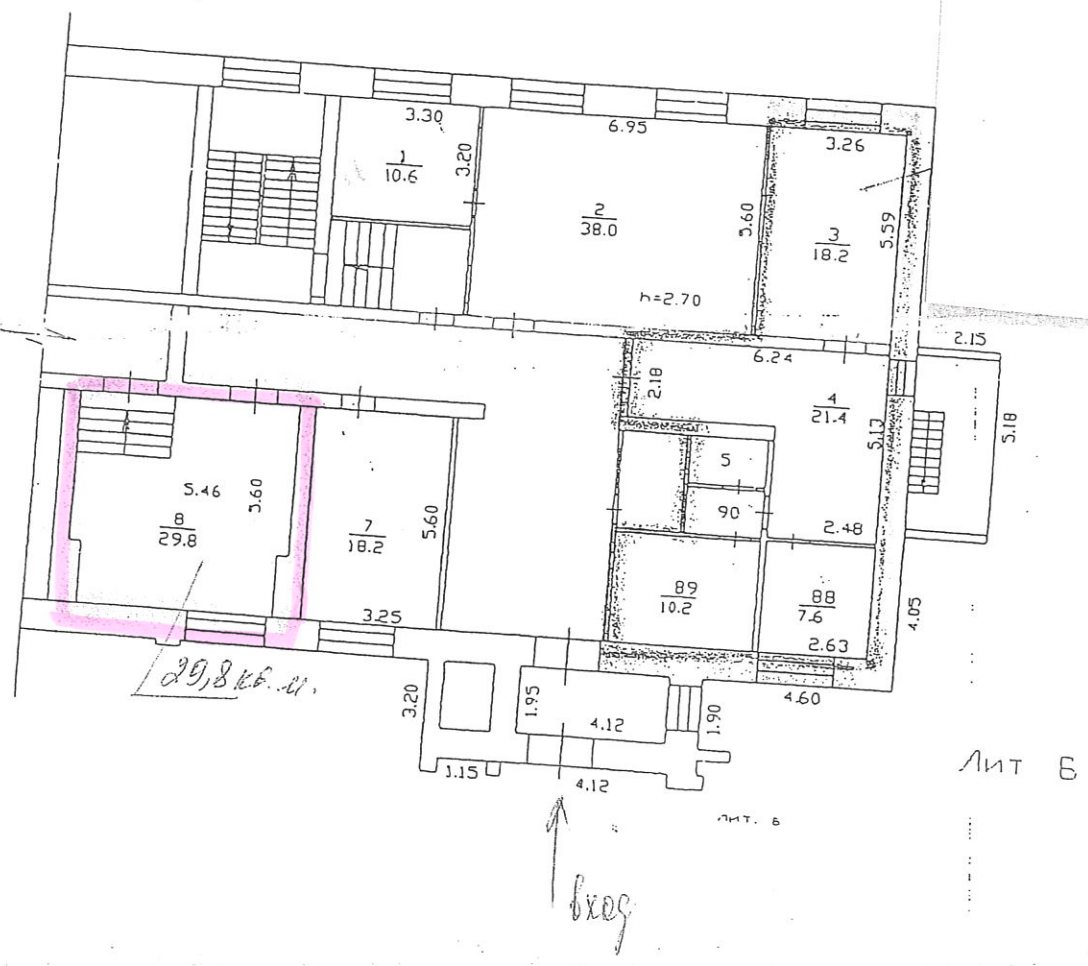

Исполнитель: Мохоничев И.С. 09 09 2008 1:200

14

Район Мотовилихинский кв. № 1003

П Л А Н

помещения, находящегося в городе Перми
по ул. Бульвар Гагарина № 55

83,3 кв. м.

I ЭТАЖ

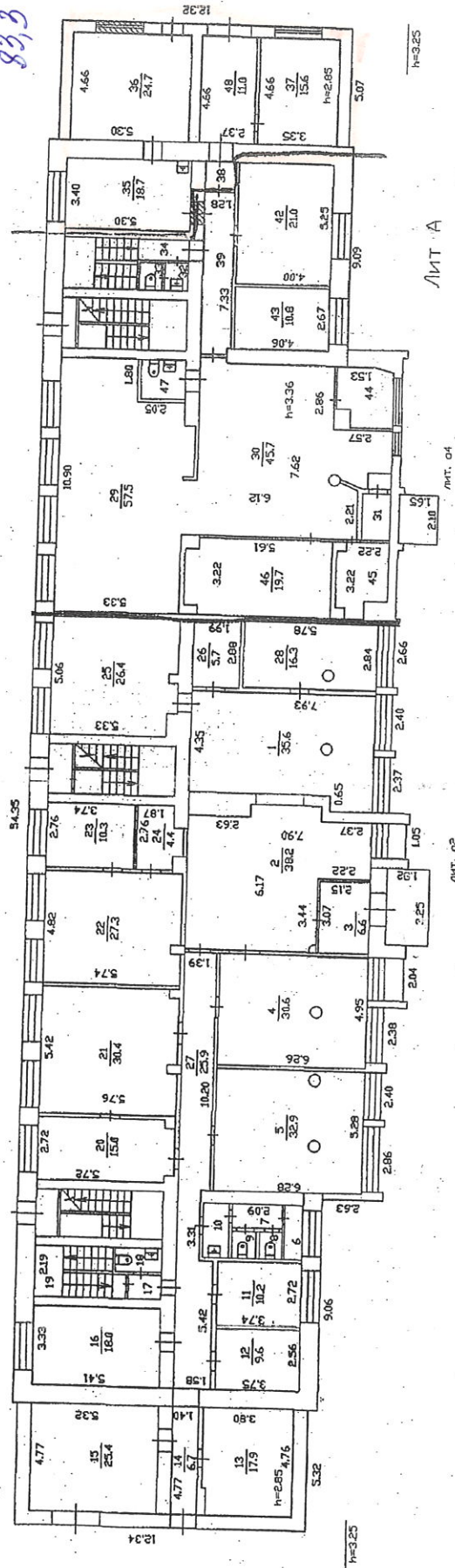

РЕКОНСТРУКЦИЯ
 № пом./литерады: 1-513-15,28,30,31,36,37,44,45,48
 от 09 сентября 2008 г.
 Исполнитель: Мошонкина И.С.



Масштаб 09 сентября 2008 г. Исполнитель Мошонкина И.С.

Район Мотовилихинский кв. N 1834

ПЛАН
помещения, находящегося в городе Перми
по ул. Гарцовской N 58

I ЭТАЖ

85,1 м²

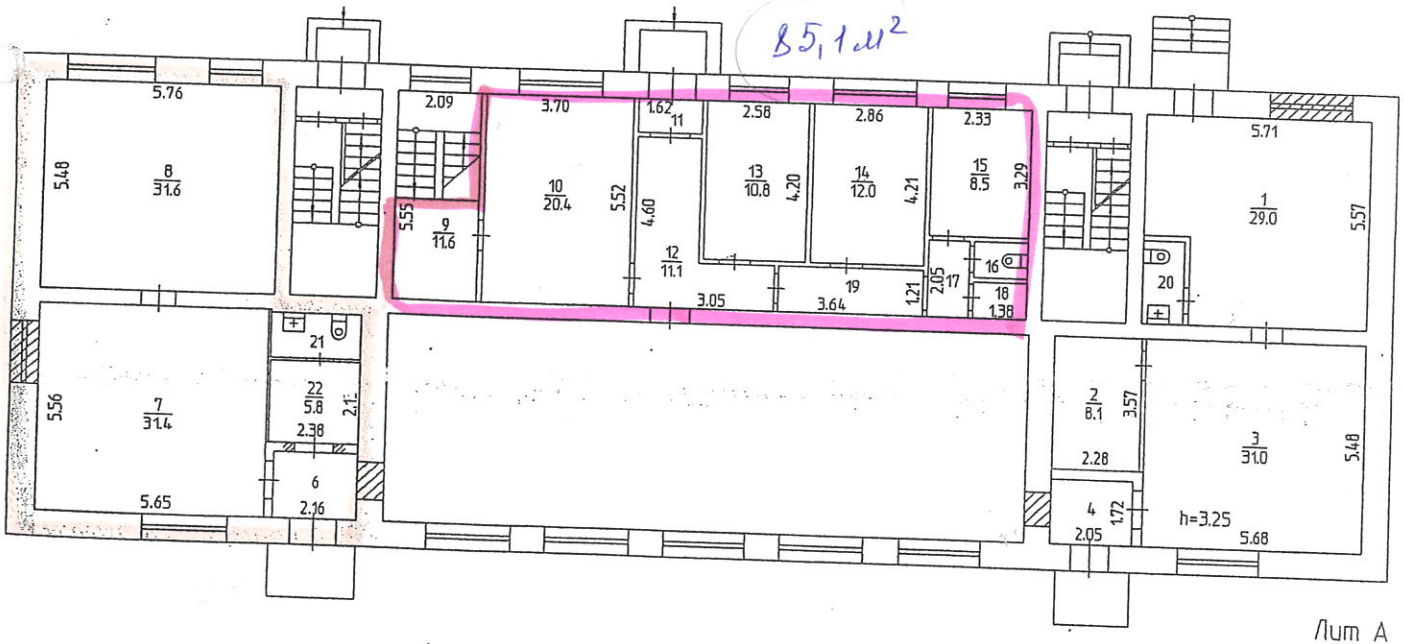

Реконструкция
N пом.(литера): 20
' 15 ' сентября 2008 г.
Исполнитель: Николаева М.А.



Масштаб 1:200 '15' 09 2008 Исполнитель: Николаева М.А.

Экспликация к поэтажному плану
Ул. ГАРЦОВСКАЯ дом № 58 □

Дата записи	Литера	Этаж	№ Пом.	№ по плану	Назначение помещений	Формула подсчета частей помещения	торговая			быт. обслуживание			Высота помещения по внутр. обмеру	Самовольно возведён. или переоборудов. площадь	
							общая площадь	в т.ч.		общая площадь	в т.ч.				
								основн.	вспомог.		основн.	вспомог.			
15.09.08	А	1		1	склад		29.0	29.0							
				2	кабинет		8.1	8.1							
				3	торговый зал		31.0	31.0							
				4	тамбур		3.5								
				6	тамбур		3.5		3.5						
				7	аптека		3.5		3.5						
				8	склад		31.4	31.4							
				9	склад		31.6	31.6							
				10	лестничная клетка		11.6		11.6						
				11	парикмахерская					20.4	20.4				
				11	тамбур					1.3					
				12	коридор					11.1	1.3				
				13	кабинет					11.1					
				14	кабинет					10.8					
				14	кладовая					10.8	10.8				
				15	кладовая					12.0	12.0				
				15	служебное помещение					8.5					
				16	туалет					1.2		8.5			
				17	коридор					1.2		1.2			
				18	кладовая хозяйственн					2.2		2.2			
				19	коридор					1.6		1.6			
				20	сан.узел		2.4			4.4		4.4			
				21	сан.узел		2.6		2.4						
				22	коридор		2.6		2.6						
				22	коридор		5.8		5.8						
				Итого			160.5	131.1	29.4		73.5	43.2	30.3		

Площадь изменилась в результате установки перегородок в пом №1,2,3,7,12,19,22
Реконструкция в пом.№20 заключается в устройстве и оборудовании сан.узлов.

16

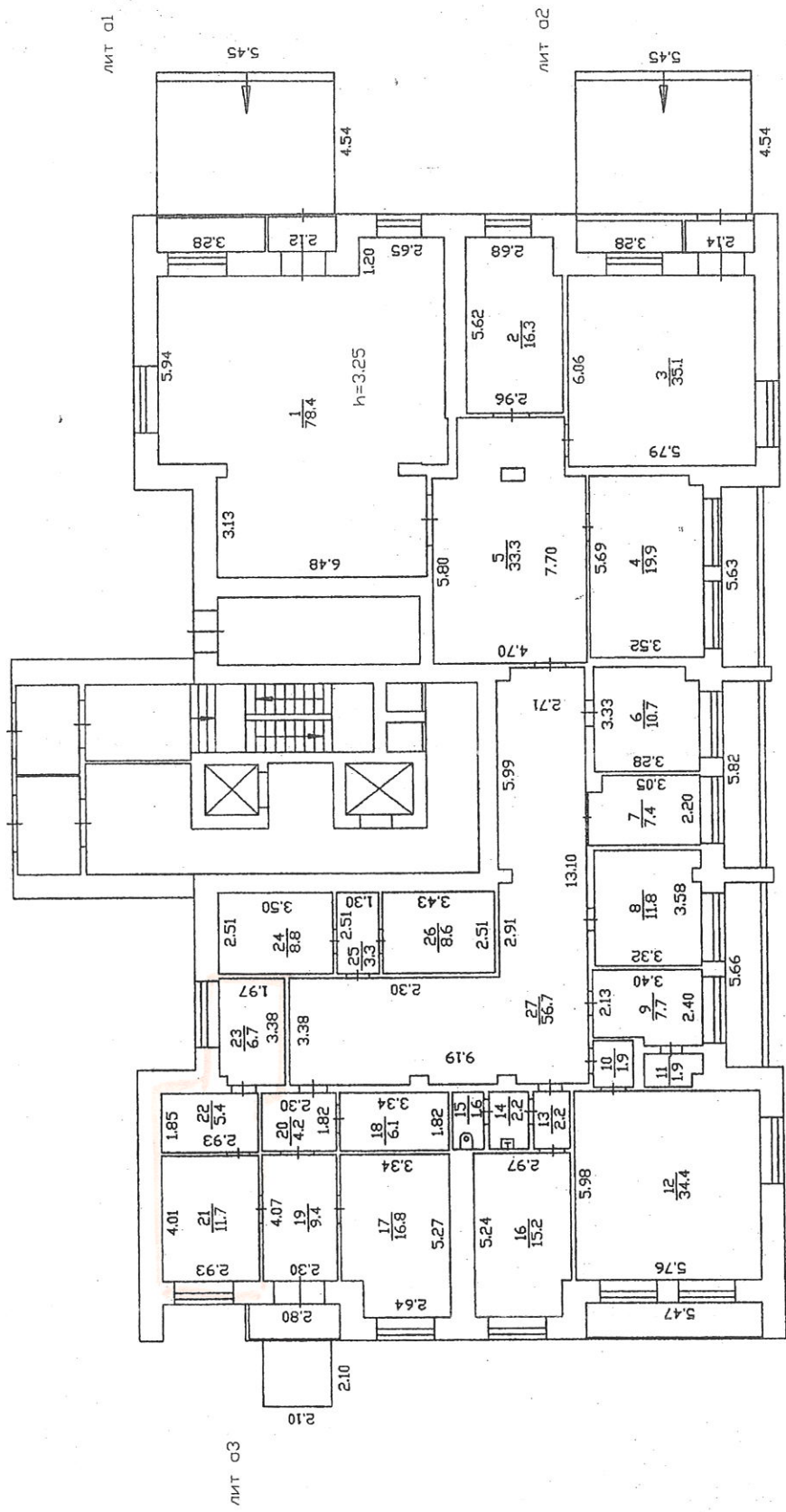

ЛИТ А

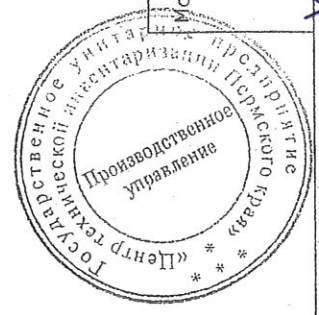

09 СЕНТЯБРЯ 2008 г. Испол.
 1200
 20 г. Испол.
 20 г. Испол.

Хрустальникова, Зя. Там.

План встроенных помещений
Этаж расположения цокольный

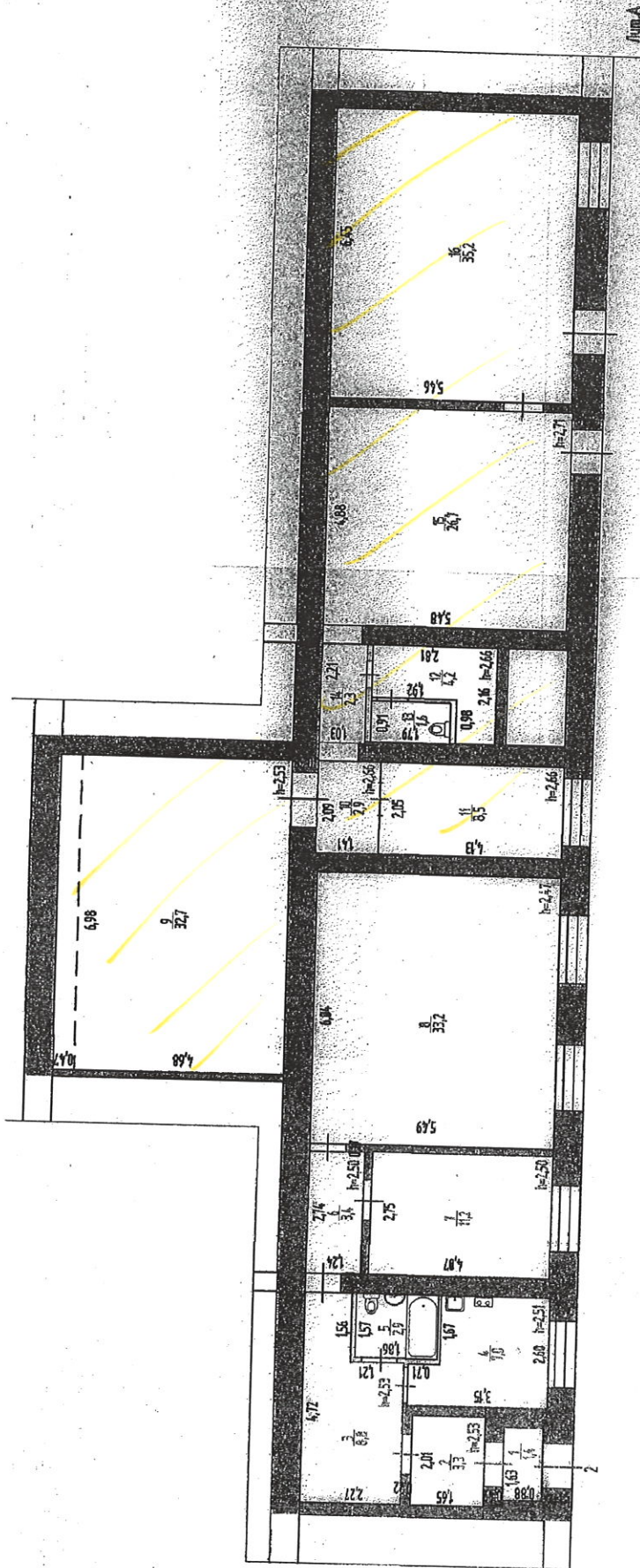

КОПИЯ

Всего помещений 100

	Филиал ФГУП "Госстройинформационно-Федеральный БТИ" на Пермском крае План встроенных помещений, расположенных по адресу: Пермский край, город Пермь, Свердловской район, улица Курчатова, дом 1		Ид. номер 574-01-002-000072330 6002-20002
	Дата 27.11.2009	Исполнитель Софьяна Е.А. Ведущий инженер Палькоф Е.В.	Лист А

I. СВЕДЕНИЯ О ПРИНАДЛЕЖНОСТИ

№ п/п	Субъект права: для граждан - ФИО, паспорт; для юридических лиц – полное наименование	Документы, подтверждающие право собственности, владения и пользования	Доля (часть, литера)
1	2	3	4
1	Муниципальное учреждение «Содержание муниципального имущества»	Приказ №809 от 06.08.2007г. ДИО Администрации города Перми	1

II. ЭКСПЛИКАЦИЯ ПЛОЩАДИ НЕЖИЛЫХ ПОМЕЩЕНИЙ

Дата записи и литера по плану	Этажи (начиная с 1 этажа)	Номер помещения (торгового складского и т.п.)	Номер по плану строения (комнаты, коридора и т.п.)	Назначение частей помещения: канцелярское помещение, классная комната, коридор и т. п.	Площадь по внутреннему обмеру, кв. м., в том числе предназначенная под помещения					Итого (по этажу, строению)	Высота помещения по внутреннему обмеру	Самовольно возведенная или переоборудованная площадь	
					Нежилые		Прочие		Итого (по этажу, строению)				
					основная	вспомогательная	основная	вспомогательная					
1	2	3	4	5	6	7	8	9	10	11	12		
27.11.2009 А	цокольный	1	1	Тамбур		1,4					2,52		
			2	Прихожая		3,3					2,53	3,3	
			3	Коридор		8,8						2,53	
			4	Кухня		7,0						2,51	
			5	Санузел		2,9						2,47	
			6	Коридор		3,4						2,50	
			7	Помещение			11,2					2,50	
			8	Помещение			33,2					2,47	33,2
			9	Мастерская			32,7					2,53	
			10	Коридор					2,9			2,66	
			11	Кабинет			8,5					2,66	
			12	Помещение					4,2			2,66	
			13	Туалет					1,6			2,66	
			14	Коридор					2,3			2,66	
			15	Помещение				26,7				2,71	
			16	Помещение				35,2				2,60	
Итого:					147,5	37,8			185,3		36,5		

Примечание: объем встроенных помещений составляет 743м³

S=71,2

Район СВЕРДЛОВСКИЙ

кв. № п. Н. Ляды

ПЛАН

строения, находящегося в городе Перми

по ул. Железнодорожная

№ 25 а

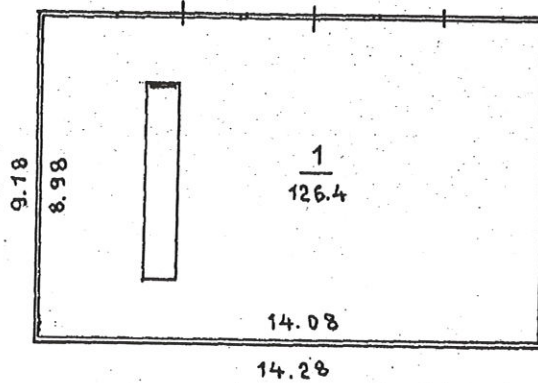

лит. А

Н = 3.50

	масштаб 1:200	19.02	02	2002 г.	Исполнитель <u>Ширкина</u>
				20	г. Исполнитель
				20	г. Исполнитель
				20	г. Исполнитель
				20	г. Исполнитель
				20	г. Исполнитель

2024
 2024
 ВСЯ S КОТ N 9
 СМН

ПЛАН ПОМЕЩЕНИЙ
 ПО УЛ. ЛЬВА ШАТРОВА, 34

ЦОКОЛЬНЫЙ ЭТАЖ

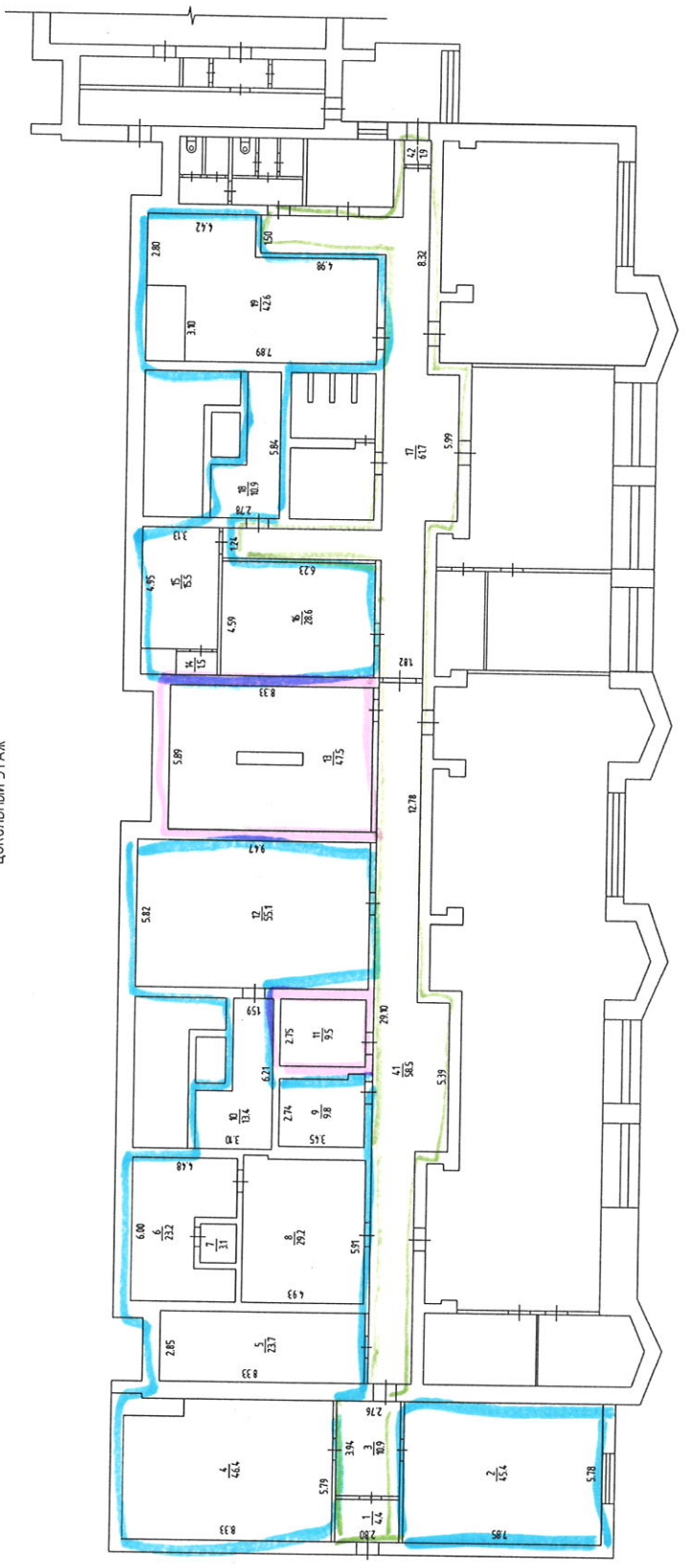

МАСШТАБ 1:200

Район Свердловский кв. N 995
 по ул. Народволяческой N 33
 помещения, находящегося в городе Перми
 ПЛАН

ПОДВАЛ

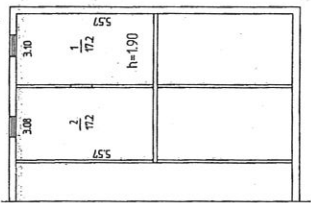

ЖИЛЫЕ

H=2.20

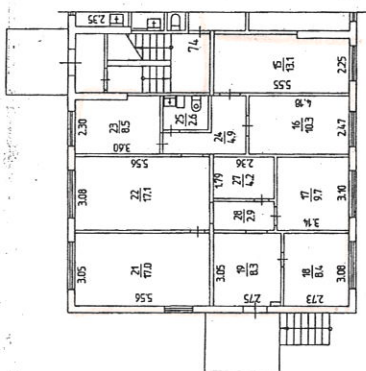

Масштаб 1:200 '03' 09 1998
 Исполнитель: Ружикова О.В.
 Место: Пермь

У.Экспликация нежилого помещения.

Литера по плану	Этаж	Номер помещения	Назначение помещений:	учрежденческая		складская		Высота помещений по внутреннему обмеру	Самовольно возведенная или переоборудованная площадь	Примечания
				Основная	вспомогательная	Основная	вспомогательная			
A	подв	1	склад			17,2	17,2	1,90		
		2	склад			17,2	17,2			
			итого:			34,4	34,4			
	I	15	кабинет	13,1				2,51		
		16	кабинет	10,3						
		17	кабинет	9,7						
		18	кабинет	8,4						
		19	коридор	8,3	8,3					
		21	кабинет	17,0	17,0					
		22	кабинет	17,1	17,1					
		23	кабинет	8,5	8,5					
		24	коридор	4,9	4,9					
		25	туалет	2,6	2,6					
		27	комната персонала	4,2	4,2					
		28	коридор	2,9	2,9					
			итого:	107,0	84,1	22,9				
			итого:	107,0	84,1	22,9	34,4	34,4		

Площадь изменилась в результате демонтажа и установки в пом. № 17-19, 23, 27, 28; уточнения размеров в пом. № 15, 21, 23, 24.