

КОПИЯ

# Орджоникидзевский районный филиал ГУП ЦТИ Пермского края

Область (край, республика) *Пермский*  
Район *Пермский район*  
Город (другое поселение) *пос. Кукуштан*  
Сельская администрация *\_*

## ТЕХНИЧЕСКИЙ ПАСПОРТ ДОМОВЛАДЕНИЯ

№ *6/12* по - *ДОЛ "ДРУЖБА"*

Инвентарный номер	<i>2294</i>					
Номер в реестре жилищного фонда						
Кадастровый номер	<i>59</i>				<i>2294</i>	
	<i>A</i>	<i>B</i>	<i>B</i>	<i>Г</i>	<i>Д</i>	<i>E</i>

Паспорт составлен по состоянию на : **14 декабря 2006 г.**

(указывается дата обследования объекта учета)



**КОПИЯ ВЕРНА**

*Бадиков* подпись

*"14" декабря 2006*

1. Сведения о принадлежности.

Наименование организации или Фамилия, И., О., владельца	Основание владения	Доля

2. Экспликация земельного участка.

По документам	По фактич. использованию	Площадь участка		Незастроенная площадь										
		В том числе		Твердые покрытия			Площадки			Под зелеными насаждениями				
		застроен.	незастроен	проезда	трогуара	прочие	Детские	Спортив- ные	Грунт	придомо- вый сквер	газон с деревьями	Двор	Огород	
1	2	3	4	5	6	7	8	9	10	11	12	13	14	
		4033												

3. Описание зданий и сооружений.

Лит ера	Наимено вание	По наружному обмеру		Характеристика конструктивных элементов				
		Формула	Площадь Длина Глубина	Фундамент	Стены	Перекрытия	Крыша	Полы
А	Административный корпус	6.25*6.20	38,8	бетонный ленточный	гипсоблочные	деревянные утепленные по балкам	толь по тесовому настилу	дощатые, покрытые ДВП
а	Веранда	5.20*3.40	17,7	деревянные столбы	дощатые	деревянные	шифер	дощатые
Б	Дом сторожа	6.00*5.90	35,4	деревянные столбы	бревенчатые	деревянные утепленные по балкам	толь по тесовому настилу	дощатые, покрытые линолеумом
б	Холодный пристрой	6.00*2.90	17,4	деревянные столбы	дощатые	деревянные	шифер	дощатые
В	Изолятор	21.20*4.20	89	кирпичный ленточный	брусчатые	деревянные утепленные по балкам	шифер по деревянной обрешетке, стропила деревянные	дощатые, покрытые ДВП
Г	Бая	5.55*3.45	19,1	деревянные столбы	брусчатые	деревянные	шифер по деревянной обрешетке, стропила деревянные	дощатые
Г1	сушилка	6.70*5.20-8.2	26,6	бетонный	блочные	деревянные	шифер	бетонные
Г2	Склад	16.95*5.80	98,3	кирпичные столбы	дощатые		шифер	дощатые
Г3	Навес	1.45*1.68	2,4	деревянные столбы	дощатые		шифер	дощатые
Г4	Склад	21.20*6.25	132,5	бетонные столбы	дощатые		шифер	дощатые
Д	Баня	38.10*12.15	462,9	бетонный ленточный	брусчатые	деревянные утепленные по балкам	шифер по деревянной обрешетке, стропила деревянные	керамическая плитка, линолеум
Е	Спальный корпус	22.30*11.50	256,4	кирпичные столбы	каркасно-засыпные	деревянные утепленные по балкам	железная по деревянным стропилам	дощатые по лагам, окрашенные
е	Веранда	2.70*11.50	31	кирпичные столбы	дощатые	деревянные	железная	дощатые
е1	Веранда	2.70*11.50	31	кирпичные столбы	дощатые	деревянные	железная	дощатые

Ж	Спальный корпус	22.30*11.50	256,4	кирпичные столбы	каркасно-засыпные	деревянные отеленные по балкам	шифер по деревянной обрешетке, стропила деревянные	дощатые по лагам, окрашенные
ж	Веранда	2.70*11.50	31	кирпичные столбы	дощатые	деревянные	шифер	дощатые
ж1	Веранда	2.70*11.50	31	кирпичные столбы	дощатые	деревянные	железная	дощатые
З	Спальный корпус	22.30*11.50	256,4	кирпичные столбы	каркасно-засыпные	деревянные отеленные по балкам	железная по деревянным стропилам	дощатые по лагам, окрашенные
з	Веранда	2.70*11.50	31	кирпичные столбы	дощатые	деревянные	железная	дощатые
з1	Веранда	2.70*11.50	31	кирпичные столбы	дощатые	деревянные	железная	дощатые
И	Спальный корпус	22.30*11.50	256,4	кирпичные столбы	каркасно-засыпные	деревянные отеленные по балкам	шифер по деревянной обрешетке, стропила деревянные	дощатые по лагам, окрашенные
и	Веранда	2.70*11.50	31	бутовые столбы	дощатые	деревянные	железная по деревянным стропилам	дощатые
и1	Веранда	2.70*11.50	31	кирпичные столбы	дощатые	деревянные	шифер	дощатые
К	Корпус "Чебурашка"	13.20*10.30	136	кирпичные столбы	каркасно-засыпные	деревянные отеленные по балкам	шифер по деревянной обрешетке, стропила деревянные	дощатые по лагам, окрашенные
к	Веранда	1.90*10.30	19,6	кирпичные столбы	дощатые	деревянные	шифер	дощатые
к1	Веранда	1.90*10.30	19,6	кирпичные столбы	дощатые	деревянные	шифер	дощатые
Л	Столовая	43.00*27.20	1169,6	бетонный ленточный	кирпич	железобетонные плиты	шифер по деревянной обрешетке, стропила деревянные	керамическая плитка бетонные, линолеум
М	Клуб	25.40*13.30-37,3	300,5	кирпичные столбы	каркасно-засыпные	деревянные отеленные по балкам	толь по тесовому настилу	дощатые по лагам, окрашенные
Н	Здание ТП	6.04*4.32+2.58*1.44	29,8	бетонный	гипсоблочные	деревянные	толь по тесовому настилу	бетонные
в	Крыльцо	4.09*1.60	6,5					дощатые
в1	Крыльцо	3.57*1.60	5,7					дощатые
в2	площадка	6.19*1.60	9,9					дощатые
д	Крыльцо	1.43*3.97	5,7					дощатые
е2	Крыльцо	6.53*1.78	11,6					дощатые
е3	Крыльцо	3.03*1.96	5,9					дощатые
ж2	площадка	4.84*4.48+5.70*1.80	31,9					дощатые
ж3	Крыльцо	1.82*2.37	4,3					дощатые
з2	площадка	5.46*1.73+1.55*2.09	12,7					дощатые
з3	Крыльцо	3.49*1.80	6,3					дощатые
и2	площадка	5.40*1.44	7,8					дощатые
и3	Крыльцо	1.70*1.94	3,3					дощатые
л	площадка	5.00*1.83	9,2		кирпич			
л1	площадка	4.90*1.80	8,8		кирпич			
л2	Крыльцо	2.00*5.60+1.12*2.65	14,2					дощатые

#### 4. Назначение, техническое состояние и стоимость зданий и сооружений

Литера	Наименование строений и сооружений	Физический износ (%)	Действительная инвентаризационная стоимость (руб) в ценах 1969 и тек. годов	
А	Административный корпус	35	1922	73611
а	Веранда	35	324	12409
Б	Дом сторожа	56	1287	49291
б	Холодный пристрой	55	214	8196
В	Изолятор	50	4715	180580
Г	Баня	40	559	21409
Г1	сушилка	70	279	10685
Г2	Склад	70	422	16162
Г3	Навес	60	12	460
Г4	Склад	60	749	28686
Д	Баня	25	26444	1012779
Е	Спальный корпус	60	8007	306660
е	Веранда	60	476	18230
е1	Веранда	60	476	18230
Ж	Спальный корпус	60	8007	306660
ж	Веранда	60	476	18230
ж1	Веранда	60	476	18230
З	Спальный корпус	60	8007	306660
з	Веранда	60	476	18230
з1	Веранда	60	476	18230
И	Спальный корпус	60	8007	306660
и	Веранда	60	476	18230
и1	Веранда	60	476	18230
К	Корпус "Чебурашка"	60	4240	162388
к	Веранда	60	247	9460
к1	Веранда	60	247	9460
Л	Столовая	35	67061	2568369
М	Клуб	60	25366	971492
Н	Здание ТП	56	1492	57142
в	Крыльцо	60		
в1	Крыльцо	60		
в2	площадка	60		
д	Крыльцо	60		
е2	Крыльцо	60		
е3	Крыльцо	60		
ж2	площадка	60		
ж3	Крыльцо	60		
з2	площадка	60		
з3	Крыльцо	60		
и2	площадка	60		
и3	Крыльцо	60		
л	площадка	35		
л1	площадка	35		
л2	Крыльцо	35		
Итого:			171416	6565059

Коэффициент инфляции 38,299

**V. Стоимость строений .**

Полная балансовая стоимость ..... руб  
 Остаточная балансовая стоимость с учетом износа ..... руб  
 Действительная инвентаризационная стоимость в ценах на 01.01.2007 года **6565059** руб

**Особые отметки:**

Самовольно выстроены лит: А-Административный корпусS= 38,8 м2 Б-Дом сторожаS= 35,4 м2 В-ИзоляторS= 89,0 м2 Д-БаняS= 462,9 м2 Е-Спальный корпусS= 256,5 м2 Ж-Спальный корпусS= 256,5 м2 З-Спальный корпусS= 256,5 м2 И-Спальный корпусS= 256,5 м2 К-Корпус "Чебурашка"S= 136,0 м2 Л-СтоловаяS= 1169,6 м2 М-КлубS= 300,5 м2 Н-Здание ТПС= 29,8 м2 а-ВерандаS= 17,7 м2 б-Холодный пристройS= 17,4 м2 е-ВерандаS= 31,1 м2 е1-ВерандаS= 31,1 м2 ж-ВерандаS= 31,1 м2 ж1-ВерандаS= 31,1 м2 з-ВерандаS= 31,1 м2 з1-ВерандаS= 31,1 м2 и-ВерандаS= 31,1 м2 и1-ВерандаS= 31,1 м2 к-ВерандаS= 19,6 м2 к1-ВерандаS= 19,6 м2 Г-БаняS= 19,1 м2 Г1-сушилкаS= 26,6 м2 Г2-СкладS= 98,3 м2 Г3-НавесS= 2,4 м2 Г4-СкладS= 132,5 м2

**Перечень документов, прилагаемых к техническому паспорту .**

№	Наименование документа	Масштаб	Число листов	Примечание
1	2	3	4	5
1	Поэтажный план			
2	Экспликация к поэтажному плану			
3	План земельного участка	1:500	1	
4	Технический паспорт здания(строения)	стр.	4Р	

Дата	Исполнил	Подпись	Проверил	Дата	Подпись
14.12.2006	Бадиков Д.Н.	<i>Бадиков</i>	Кагун В.Б.	22.01.07	<i>Кагун</i>

Паспорт выдан << 14.12.2006 >> 2007  
 Руководитель \_\_\_\_\_  
 Заказчик \_\_\_\_\_



ПРОНУМЕРОВАНО

) лист (ов)

ПРОПИСНО

ВЕРНО

КОПИЯ

Орджоникидзевский районный филиал  
ГОСУДАРСТВЕННОГО УНИТАРНОГО ПРЕДПРИЯТИЯ 'ЦЕНТР  
ТЕХНИЧЕСКОЙ ИНВЕНТАРИЗАЦИИ ПЕРМСКОГО КРАЯ'

Область (край, республика) Пермский  
Район Пермский район  
Город (другое поселение) пос. Кукуштан  
Сельское поселение   

**ТЕХНИЧЕСКИЙ ПАСПОРТ НЕЖИЛОГО ЗДАНИЯ ( СТРОЕНИЯ )**

№ Б/№ по - ДОЛ "ДРУЖБА" (Лит. А )  
(местоположение объекта учета)

Инвентарный номер	2294					
Номер в реестре жилищного фонда						
Кадастровый номер	59	32			2294/A	
	А	Б	В	Г	Д	Е

Паспорт составлен по состоянию на : 14 декабря 2006 г.  
(указывается дата обследования объекта учета)



**КОПИЯ ВЕРНА**  
Бадисов подпись  
" 14 " декабря 2006 г.

# 1. Архитектурно-планировочные и эксплуатационные показатели

Назначение Административный корпус  
 Использование по назначению  
 Серия, тип проекта  
 Год постройки 1975 Переоборудовано в году  
 надстроено  
 Год последнего капитального ремонта Число этажей 1  
 Кроме того имеются: ( подвал, цокольный этаж, мансарда, мезонин и т.д.)  
 Строительный объем 109 куб. м. Площадь здания 28,7 кв. м.

Техническое  
 А  
 наименование к  
 тивных эт-

# 2. Благоустройство площади здания и строения (кв. м.)

водопровод	канализация	отопление						ванны и душ					гор. водо снабжение		газоснаб жение			лифты									
		центральное				От АГВ и др.	калориферное	печное	без колонок и	с горячим	с газовыми	с деревянными	бассейн	сауна	центральное	от колонок	центральное	баллоны	мусоропровод	пассажирские	грузо-пассажирские	грузовые	телефоны	напольные эл. плиты	электричество		
		от ТЭЦ	от пром предпр	от кварт котельн	на твердом																					на газе	на твердом
1	2	3	4	5	6	7	8	9	10	11	12	13	14	15	16	17	18	19	20	21	22	23	24	25	26	27	28
0	0	0	0	0	0	0	0	0	0	0	0	0	0	0	0	0	0	0	0	0	0	0	0	0	0	0	0
																										28,7	28,7

3. Техническое описание здания или его основной пристройки.

А

Число этажей 1

Наименование конструктивных элементов		Описание элементов (материал, конструкция или система, отделка и прочее)	
1	2	3	
1	Фундаменты	бетонный ленточный	
2	Наружные и внутренние капитальные стены	гипсоблочные	
3	Перегородки	дощатые	
4	Перекрытия чердачные	деревянные утепленные по балкам	
	внутриэтажные		
	подвальные		
5	Крыша	толь по тесовому настилу	
6	Полы	дощатые, покрытые ДВП	
7	Отдел. Про	оконные	двойные створные
		дверные	филенчатые, окрашенные
		наружная	штукатурка, побелка
		внутренняя	штукатурка, оклейка обоями, окраска окон, дверей, пола
9	Электро и сантехнические устройства	печи	
		калориферное	
		АГВ	
		другое	
		центральное отопление	
		электричество	электроснабжение (проводка скрытая)
		водопровод	
		канализация	
		горячее водоснабжение	
		ванны	--
		газоснабжение	--
		напольные электроплиты	--
		телефон	телефон
		радио	--
		телевидение	--
сигнализация	--		
мусоропровод	--		
лифт	--		
вентиляция	--		
10	Крыльца		
	Лестницы		

Физический износ здания в % 35



#### 4. Сведения о принадлежности

( заполняется на здание с необособленным земельным участком ).

К  
р-н Пермский р-н  
Улица: ДОЛ "Д"  
лму в.  
лнцш  
кварты  
коридора т.д.

#### 5. Стоимость здания

Полная балансовая стоимость \_\_\_\_\_ руб.

Остаточная балансовая стоимость с учетом износа \_\_\_\_\_ руб.

Действительная инвентаризационная стоимость на 01.01 2007 года \_\_\_\_\_ 73611 руб.

Перечень документов, прилагаемых к техническому паспорту.

№	Наименование документа	Масштаб	Число листов	Примечание
1	2	3	4	5
1	Позэтажный план	1:200	1	
2	Экспликация к поэтажному плану	стр.	1	
3	План земельного участка			
4	Технический паспорт здания(строения)			

Дата	Исполнил	Фамилия, имя, отчество	Подпись
14.12.2006	Исполнил	Бадиков Д.Н.	<i>Бадиков</i>
<< 02.01. >> 2007	Проверил	Каплун В.Б.	<i>Каплун</i>

Паспорт выдан << 02 >> \_\_\_\_\_ >> 2007 г.  
 Руководитель \_\_\_\_\_  
 Заказчик \_\_\_\_\_

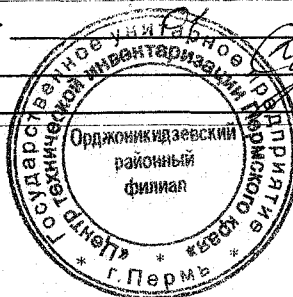

Район Пермский  
ПЛАН  
строения, находящегося в п. Кукуштан  
Д.О.Л. "Дружба"

КОПИЯ

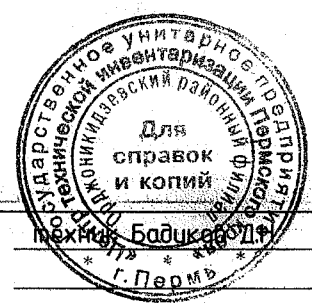
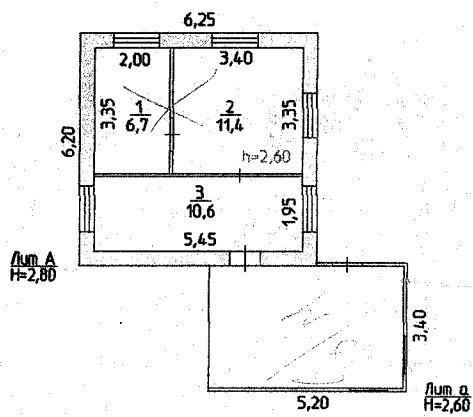

Масштаб 1:200 14 декабря 2006г.

\_\_\_\_\_  
\_\_\_\_\_  
\_\_\_\_\_  
\_\_\_\_\_

\_\_\_\_\_  
\_\_\_\_\_  
\_\_\_\_\_  
\_\_\_\_\_

## Экспликация

к поэтажному плану здания (строения)

п/м: р-н Пермский район, Кукуштан

улица: ДОЛ "ДРУЖБА", дом: 6/№

Литер по плану	Этаж	Номер помещения квартиры	Номер комнаты, кухни, коридора и т.д.	Назначение помещений (жилая комната, кухня и т.д.)	Формула подсчета частей помещения	Лечебно-санитарная			Высота помещения по	Площадь помещения общего	Прочая площадь	Самовольно возведенная или	Примечание
						Общая площадь	Основная	Подсобная					
7	8	9	10	11	12	13	14	15	16	17	18	19	20
A	1		1	Комната	6.7	6,7	6,7		2,6				
			2	Комната	11.4	11,4	11,4						
			3	Комната	10.6	10,6	10,6						
Итого по зданию :						28,7	28,7						

КОПИЯ

Орджоникидзевский районный филиал  
ГОСУДАРСТВЕННОГО УНИТАРНОГО ПРЕДПРИЯТИЯ 'ЦЕНТР  
ТЕХНИЧЕСКОЙ ИНВЕНТАРИЗАЦИИ ПЕРМСКОГО КРАЯ'

Область (край, республика) Пермский  
Район Пермский район  
Город (другое поселение) пос. Кукуштан  
Сельское поселение —

ТЕХНИЧЕСКИЙ ПАСПОРТ НЕЖИЛОГО ЗДАНИЯ ( СТРОЕНИЯ )

№ Б/№ по - ДОЛ "ДРУЖБА" (Лит. Б )  
(местоположение объекта учета)

Инвентарный номер	2294					
Номер в реестре жилищного фонда						
Кадастровый номер	59	32			2294/Б	
	А	Б	В	Г	Д	Е

Паспорт составлен по состоянию на : 14 декабря 2006  
(указывается дата обследования объекта)



КОПИЯ ВЕРНА

Бадиков подпись

"14" декабря 2006г.



Техническое описание здания или его основной пристройки.

Число этажей 1

2		3	
наименование конструктивных элементов		Описание элементов (материал, конструкция или система, отделка и прочее)	
	Фундаменты	деревянные столбы	
2	Наружные и внутренние капитальные стены	бревенчатые	
3	Перегородки	дощатые	
4	Перекрытия чердачные	деревянные утепленные по балкам	
	внутриэтажные		
	подвальные		
5	Крыша	толь по тесовому настилу	
6	Полы	дощатые, покрытые линолеумом	
7	Отдел. Про	оконные	двойные створные
		дверные	простые на планках
8	Отдел	наружная	
		внутренняя	обои
9	Электро и сантехнические устройства	печи	отопление печное
		калориферное	
		АГВ	
		другое	
		центральное отопление	
		электричество	электропитание (проводка открытая)
		водопровод	
		канализация	
		горячее водоснабжение	
		ванны	
		газоснабжение	
		напольные электроплиты	
		телефон	
		радио	
		телевидение	
сигнализация			
мусоропровод			
лифт			
вентиляция			
10		Крыльца	
		Лестницы	

Физический износ здания в % 56

4. Сведения о принадлежности

( заполняется на здание с необособленным земельным участком )

Юному в: р-н Пермский  
улица: ДОП "ДК"  
корпуса и т.п. и работ  
№ квартиры  
этаж о. п/л

5. Стоимость здания

Полная балансовая стоимость \_\_\_\_\_ руб.  
 Остаточная балансовая стоимость с учетом износа \_\_\_\_\_ руб.  
 Действительная инвентаризационная стоимость на 01.01.2007 года 49291 руб.

Перечень документов, прилагаемых к техническому паспорту

№	Наименование документа	Масштаб	Число листов	Примечание
1	2	3	4	5
1	Позэтажный план	1:200	1	
2	Экспликация к поэтажному плану	стр.	1	
3	План земельного участка			
4	Технический паспорт здания(строения)			

Дата		Фамилия, имя, отчество	Подпись
14.12.2006	Исполнил	Бадиков Д.Н.	<i>Бадиков</i>
<< 22.01. >> 07	Проверил	Каплун В.Б.	<i>Каплун</i>

Паспорт выдан << 22 >> >> 20 07 г.

Руководитель \_\_\_\_\_  
 Заказчик \_\_\_\_\_

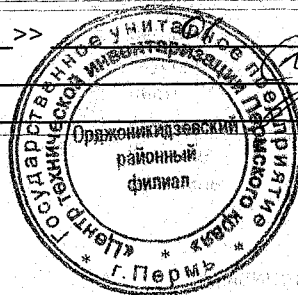

КОПИЯ

## Экспликация

к поэтажному плану здания (строения)

ному в: р-н Пермский район, Кукуштан

улица: ДОЛ "ДРУЖБА", дом: б/№

Литер по плану	Этаж	Номер помещения квартиры	Номер комнаты, кухни, коридора и т.д.	Назначение помещений (жилая комната, кухня и т.д.)	Формула подсчета частей помещения	Лечебно-санитарная в т.ч.			Высота помещения по	Площадь помещения общего	Прочая площадь	Самовольно возведенная или	Примечание
						Общая площадь	Основная	Подсобная					
1	2	3	4	5	6	7	8	9	10	11	12	13	14
Б	1		1	Комната	12,4	12,4	12,4		2,6				
			2	Комната	8,1	8,1	8,1						
			3	Коридор	8,3	8,3		8,3					
<b>Итого по зданию :</b>						28,8	20,5	8,3					



КОПИЯ

Район Пермский  
ПЛАН  
строения, находящегося в п. Кукуштан  
Д.О.Л. 'Дружба'

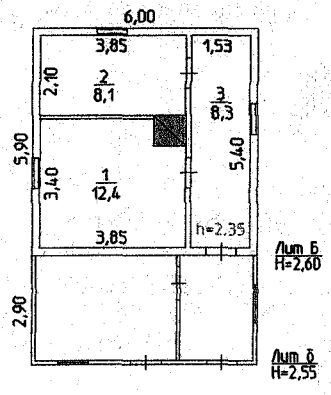

Масштаб: 1:200 14 декабря 2006г.

Инженер В.В. Власов

КОПИЯ

Орджоникидзевский районный филиал  
ГОСУДАРСТВЕННОГО УНИТАРНОГО ПРЕДПРИЯТИЯ 'ЦЕНТР  
ТЕХНИЧЕСКОЙ ИНВЕНТАРИЗАЦИИ ПЕРМСКОГО КРАЯ'

Область (край, республика) *Пермский*  
Район *Пермский район*  
Город (другое поселение) *пос. Кукуштан*  
Сельское поселение *\_*

ТЕХНИЧЕСКИЙ ПАСПОРТ НЕЖИЛОГО ЗДАНИЯ ( СТРОЕНИЯ )

№ *б/№* по - *ДОЛ "ДРУЖБА"* (Лит. *В* )  
(местоположение объекта учета)

Инвентарный номер	2294					
Номер в реестре жилищного фонда						
Кадастровый номер	59	32			2294/В	
	А	Б	В	Г	Д	Е

Паспорт составлен по состоянию на : 14 декабря 2006 г.  
(указывается дата обследования объекта)



КОПИЯ ВЕРНА  
*Бадяков* подпись  
"14" декабря 2006 г.



атели

КОПИЯ

Техническое описание здания или его основной пристройки.

Изолятор

Год постройки

1956

Число этажей 1

Наименование конструкторских документов		Описание элементов (материал, конструкция или система, отделка и прочее)	
2		3	
	Фундаменты	кирпичный ленточный	
	Наружные и внутренние капитальные стены	брусчатые	
	Перегородки	дощатые	
Перекрытия	чердачные	деревянные утепленные по балкам	
	внутриэтажные		
	подвальные		
5	Крыша	шифер по деревянной обрешетке, стропила деревянные	
6	Полы	дощатые, покрытые ДВП	
7	Про	оконные	двойные створные
		дверные	филенчатые, окрашенные
8	отде	наружная	
		внутренняя	штукатурка, окраска
9	Электро и сантехнические устройства	печи	
		калориферное	
		АГВ	
		другое	
		центральное отопление	--
		электричество	электропитание (проводка открытая)
		водопровод	--
		канализация	--
		горячее водоснабжение	--
		ванны	--
		газоснабжение	--
		напольные электроплиты	--
		телефон	--
		радио	--
		телевидение	--
		сигнализация	--
мусоропровод	--		
	лифт	--	
	вентиляция	--	
10		Крыльца	
		Лестницы	

Физический износ здания в % 50

4. Сведения о принадлежности

( заполняется на здание с необособленным земельным участком )

яному в: р-н Пермь  
улицы  
Т.Д.  
Т.И.И.

5. Стоимость здания

Полная балансовая стоимость \_\_\_\_\_ руб.

Остаточная балансовая стоимость с учетом износа \_\_\_\_\_ руб.

Действительная инвентаризационная стоимость в ценах на 01.01.2007 года **180580** руб.

Перечень документов, прилагаемых к техническому паспорту

№	Наименование документа	Масштаб	Число листов	Примечание
1	2	3	4	5
1	Позтажный план	1:200	1	
2	Экспликация к позтажному плану	стр.	1	
3				
4				

Дата	Исполнил	Подпись	Проверил	Дата	Подпись
14.12.2006	Бадиков Д.Н.	<i>Бадиков</i>	Каплун В.Б.	22.01.07	<i>Каплун</i>

Паспорт выдан << 22 >> \_\_\_\_\_ >> 2007 г.  
 Руководитель \_\_\_\_\_  
 Заказчик \_\_\_\_\_



## Экспликация

к поэтажному плану здания (строения)

явному в: р-н Пермский район, Кукуштан

улица: ДОЛ "ДРУЖБА", дом: 6/№

Литер по плану	Этаж	Номер помещения квартиры	Номер комнаты, кухни, коридора и т.д.	Назначение помещений (жилая комната, кухня и т.д.)	Формула подсчета частей помещения	Лечебно-санитарная в т.ч.			Высота помещения по	Площадь помещения общего	Прочая площадь	Самовольно возведенная или	Примечание
						Общая площадь	Основная	Подсобная					
1	2	3	4	5	6	7	8	9	10	11	12	13	14
В	1		1	Комната	10,8	10,8	10,8		2,55				
			2	Комната	7,1	7,1	7,1						
			3	Комната	6,6	6,6	6,6						
			4	Коридор	8,0	8,0		8,0					
			5	Комната	11,2	11,2	11,2						
			6	Комната	10,9	10,9	10,9						
			7	Комната	6,6	6,6	6,6						
			8	Комната		6,6	6,6						
			9	Коридор	6,4			6,4					
			10	Умывальная	1,7			1,7					
Итого по зданию :						75,9	59,8	16,1					

Район Пермский  
 ПЛАН  
 строения, находящегося в п. Кукуштан  
 Д.О.Л. 'Дружба'

КОПИЯ

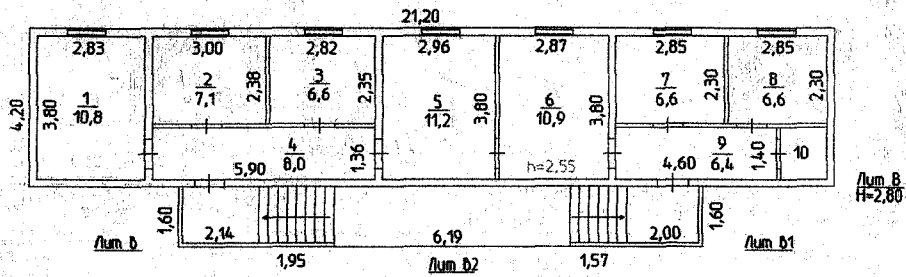

Масштаб: 1:200 14 декабря 2006г.



КОПИЯ

Орджоникидзевский районный филиал  
ГОСУДАРСТВЕННОГО УНИТАРНОГО ПРЕДПРИЯТИЯ "ЦЕНТР  
ТЕХНИЧЕСКОЙ ИНВЕНТАРИЗАЦИИ ПЕРМСКОГО КРАЯ"

Область (край, республика) *Пермский*

Район *Пермский район*

Город (другое поселение) *пос. Кукуштан*

Сельское поселение           

ТЕХНИЧЕСКИЙ ПАСПОРТ НЕЖИЛОГО ЗДАНИЯ ( СТРОЕНИЯ )

№          б/№

по -

**ДОЛ "ДРУЖБА"**

(Лит. **Д** )

(местоположение объекта учета)

Инвентарный номер	2294					
Номер в реестре жилищного фонда						
Кадастровый номер	59	32			2294/Д	
	А	Б	В	Г	Д	Е

Паспорт составлен по состоянию на :

14 декабря 2006 г.

(указывается дата обследования объекта учета)



**КОПИЯ ВЕРНА**  
Бадиков подпись  
"14" декабря 2006 г.





техническое описание здания или его основной пристройки.

Баня

Год постройки

1989

Число этажей 1

2		3	
наименование конструктивных документов		Описание элементов (материал, конструкция или система, отделка и прочее)	
	Фундаменты	бетонный ленточный	
	Наружные и внутренние капитальные стены	брусчатые	
4	Перекрытия	Перегородки	дощатые
		чердачные	деревянные утепленные по балкам
		внутриэтажные	
		подвальные	
5	Крыша	шифер по деревянной обрешетке, стропила деревянные	
6	Полы	керамическая плитка, линолеум	
7	Про	оконные	двойные створные
		дверные	филенчатые, окрашенные
8	отде	наружная	
		внутренняя	обшивка вагонкой
9	Электро и сантехнические устройства	печи	отопление печное.
		калориферное	
		АГВ	
		другое	
		центральное отопление	--
		электричество	электропитание (проводка открытая)
		водопровод	--
		канализация	--
		горячее водоснабжение	--
		ванны	--
		газоснабжение	--
		напольные электроплиты	--
		телефон	--
		радио	--
		телевидение	--
		сигнализация	--
мусоропровод	--		
лифт	--		
вентиляция	--		
10		Крыльца	
		Лестницы	

Физический износ здания в %

25

4. Сведения о принадлежности .

( заполняется на здание с необособленным земельным участком ).

ому в: р-н Пермский  
улица: ДОЛ "Д"  
кварталы  
ЛНА

5. Стоимость здания .

Полная балансовая стоимость \_\_\_\_\_ руб.

Остаточная балансовая стоимость с учетом износа \_\_\_\_\_ руб.

Действительная инвентаризационная стоимость в ценах на 01.01.2007 года **1012779** руб.

Перечень документов, прилагаемых к техническому паспорту .

№	Наименование документа	Масштаб	Число листов	Примечание
1	2	3	4	5
1	Позтажный план	1:200	1	
2	Экспликация к поэтажному плану	стр.	1	
3				
4				

Дата	Исполнил	Подпись	Проверил	Дата	Подпись
14.12.2006	Бадиков Д.Н.	<i>Бадиков</i>	Каплун В.Б.	22.01.07	<i>Каплун</i>

Паспорт выдан << \_\_\_\_\_ >> 2007 г.

Руководитель \_\_\_\_\_

Заказчик \_\_\_\_\_



## Экспликация

к поэтажному плану здания (строения)

адрес: р-н Пермский район, Кукуштан

улица: ДОЛ "ДРУЖБА", дом: б/№

Литер по плану	Этаж	Номер помещения квартиры	Номер комнаты, кухни, коридора и т.д.	Назначение помещений (жилая комната, кухня и т.д.)	Формула подсчета частей помещения	Лечебно-санитарная			Высота помещения по	Площадь помещения общего	Прочая площадь	Самовольно возведенная или
						Общая площадь	Основная	Подсобная				
1	2	3	4	5	6	7	8	9	10	11	12	13
Д	1		1	Комната	11,9	11,9	11,9		2,9			
			2	Комната	10,5	10,5	10,5					
			3	Комната	10,2	10,2	10,2					
			4	Комната	10,8	10,8	10,8					
			5	Комната	12,3	12,3	12,3					
			6	Коридор	30,7	30,7		30,7				
			7	Коридор	30,2	30,2		30,2				
			8	Комната	12,5	12,5	12,5					
			9	Комната	11,1	11,1	11,1					
			10	Комната	10,9	10,9	10,9					
			11	Комната	11,0	11,0	11,0					
			12	Комната	12,9	12,9	12,9					
			13	Котельная	23,8	23,8		23,8				
			14	помещ. бани	4,9	4,9	4,9					
			15	парилка	7,6	7,6	7,6					
			16	помещ. бани	26,1	26,1	26,1					
			17	Кладовая	2,0	2,0		2,0				
			18	Душевая		2,0		2,0				
			19	Раздевалка	25,3	25,3		25,3				
			20	Комната	8,3	8,3	8,3					
			21	Коридор	5,5	5,5		5,5				
			22	Ванная	7,5	7,5		7,5				
			23	Коридор	8,6	8,6		8,6				
			24	Коридор	4,9	4,9		4,9				
			25	Коридор	5,2	5,2		5,2				
			26	Коридор	8,9	8,9		8,9				
			27	Комната	7,2	7,2	7,2					
			28	Комната	6,5	6,5	6,5					
			29	Кладовая	1,5	1,5		1,5				
			30	Коридор	5,6	5,6		5,6				
			31	Раздевалка	25,4	25,4		25,4				
			32	Кладовая	2,9	2,9		2,9				
			33	Душевая	1,8	1,8		1,8				
			34	помещ. бани	26,1	26,1	26,1					
			35	парилка	13,3	13,3	13,3					
<b>Итого по зданию :</b>						<b>405,9</b>	<b>214,1</b>	<b>191,8</b>				

КОПИЯ

Район Пермский  
ПЛАН  
строения, находящегося в п. Кукуштан  
Д.О.Л. 'Дружба'

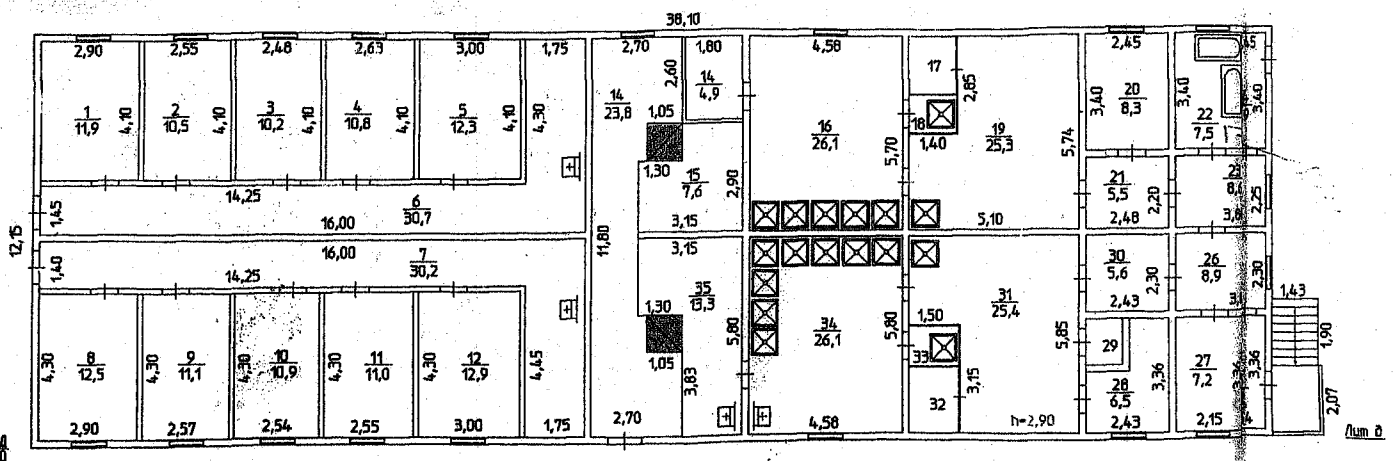

Аннотация

Масштаб 1:200 14 декабря 2006г

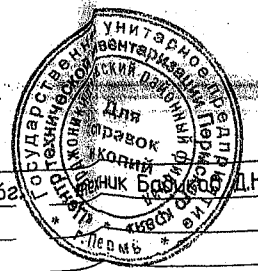

Blank lines for additional information or notes.

КОПИЯ

Орджоникидзевский районный филиал  
ГОСУДАРСТВЕННОГО УНИТАРНОГО ПРЕДПРИЯТИЯ 'ЦЕНТР  
ТЕХНИЧЕСКОЙ ИНВЕНТАРИЗАЦИИ ПЕРМСКОГО КРАЯ'

Область (край, республика) *Пермский*

Район *Пермский район*

Город (другое поселение) *пос. Кукуштан*

Сельское поселение           

ТЕХНИЧЕСКИЙ ПАСПОРТ НЕЖИЛОГО ЗДАНИЯ ( СТРОЕНИЯ )

№ б/№

по -

ДОЛ "ДРУЖБА"

(Лит. Е )

(местоположение объекта учета)

Инвентарный номер	2294					
Номер в реестре жилищного фонда						
Кадастровый номер	59	32			2294/Е	
	А	Б	В	Г	Д	Е

Паспорт составлен по состоянию на : 14 декабря 2006 г.

(указывается дата обследования объекта учета)



КОПИЯ ВЕРНА  
*Бадиков* подпись  
"14" декабря 2006 г.



Физическое описание здания или его основной пристройки:

Спальный корпус

Год постройки

1956

Число этажей 1

№ конструкторских документов		Описание элементов (материал, конструкция или система, отделка и прочее)
2		3
Перекрытия	фундаменты	кирпичные столбы
	внешние и внутренние капитальные стены	каркасно-засыпные
	Перегородки	дощатые
	чердачные	деревянные утепленные по балкам
	внутриэтажные	
	подвальные	
5	Крыша	железная по деревянным стропилам
6	Полы	дощатые по лагам, окрашенные
7	оконные	двойные створные
	дверные	филенчатые, окрашенные
8	наружная	
	внутренняя	обои, окраска
9	печи	
	калориферное	
	АГВ	
	другое	
	центральное отопление	--
	электричество	электропитание (проводка открытая)
	водопровод	--
	канализация	--
	горячее водоснабжение	--
	ванны	--
	газоснабжение	--
	напольные электроплиты	--
	телефон	--
	радио	--
	телевидение	--
	сигнализация	--
мусоропровод	--	
лифт	--	
вентиляция	--	
10	Крыльца	
	Лестницы	

Физический износ здания в %

60



К ПОЭТАЖ.  
Р-н Пермский район. кв.  
Улица: ДОЛ "ДРУГ"  
Копиратор и т.д.  
Инвентаризация  
Инвентаризация

4. Сведения о принадлежности .

( заполняется на здание с необособленным земельным участком ).

5. Стоимость здания .

Полная балансовая стоимость \_\_\_\_\_ руб.

Остаточная балансовая стоимость с учетом износа \_\_\_\_\_ руб.

Действительная инвентаризационная стоимость в ценах на 01.01.2007 года **306660** руб.

Перечень документов, прилагаемых к техническому паспорту .

№	Наименование документа	Масштаб	Число листов	Примечание
1	2	3	4	5
1	Позтажный план	1:200	1	
2	Экспликация к поэтажному плану	стр.	1	
3				
4				

Дата	Исполнил	Подпись	Проверил	Дата	Подпись
14.12.2006	Бадиков Д.Н.	<i>Бадиков</i>	Каплун В.Б.	22.01.07	<i>Каплун</i>

Паспорт выдан << 22 >> \_\_\_\_\_ >> 2007 г.

Руководитель \_\_\_\_\_

Заказчик \_\_\_\_\_



# Экспликация

к поэтажному плану здания (строения)

г. р-н Пермский район, Кукуштан

улица: ДОЛ "ДРУЖБА", дом: 6/№

Литер по ...	Этаж	Номер помещения квартиры	Номер комнаты, кухни, коридора и т.д.	Назначение помещений (жилая комната, кухня и т.д.)	Формула подсчета частей помещения	Лечебно-санитарная			Высота помещения по	Площадь помещения общего	Прочая площадь	Самовольно возведенная или	Примечание
						Общая площадь	Основная	Подсобная					
1	2	3	4	5	6	7	8	9	10	11	12	13	14
E	1		1	Комната	34.1	34,1	34,1		2,9				
			2	Комната	34.6	34,6	34,6						
			3	Комната	9.0	9,0	9,0						
			4	Комната	7.6	7,6	7,6						
			5	Коридор	26.9	26,9		26,9					
			6	Комната	34.6	34,6	34,6						
			7	Комната	35.0	35,0	35,0						
			8	Комната	9.4	9,4	9,4						
			9	Комната	9.9	9,9	9,9						
			10	Коридор	23.6	23,6		23,6					
<b>Итого по зданию :</b>						<b>224,7</b>	<b>174,2</b>	<b>50,5</b>					

Район Пермский  
 ПЛАН  
 строения, находящегося в п. Кукуштан  
 Д.О.Л. 'Дружба'

КОПИЯ

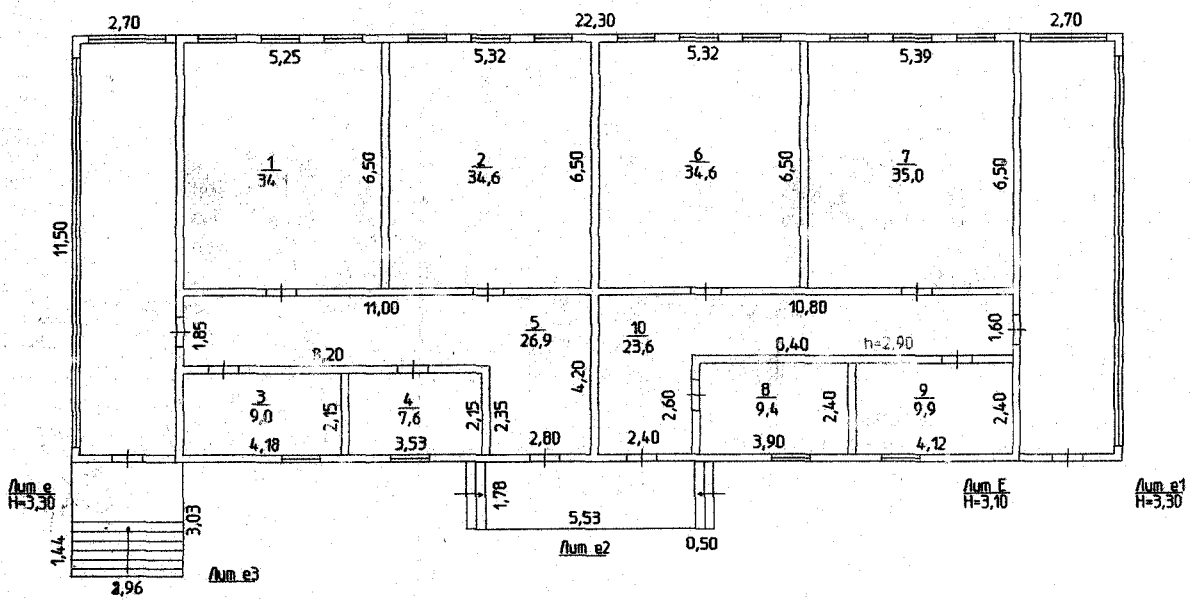

Масштаб 1:200 14 декабря 2008 г. и кав. инв. код Д.Н.



\_\_\_\_\_

\_\_\_\_\_

\_\_\_\_\_

\_\_\_\_\_

КОПИЯ

Орджоникидзевский районный филиал  
ГОСУДАРСТВЕННОГО УНИТАРНОГО ПРЕДПРИЯТИЯ 'ЦЕНТР  
ТЕХНИЧЕСКОЙ ИНВЕНТАРИЗАЦИИ ПЕРМСКОГО КРАЯ'

Область (край, республика) *Пермский*  
Район *Пермский район*  
Город (другое поселение) *пос. Кукуштан*  
Сельское поселение *\_*

ТЕХНИЧЕСКИЙ ПАСПОРТ НЕЖИЛОГО ЗДАНИЯ ( СТРОЕНИЯ )

№ *б/№* по - *ДОЛ "ДРУЖБА"* (Лит. *Ж* )  
(местоположение объекта учета)

Инвентарный номер	2294					
Номер в реестре жилищного фонда						
Кадастровый номер	59	32			2294/Ж	
	А	Б	В	Г	Д	Е

Паспорт составлен по состоянию на : 14 декабря 2006 г.  
(указывается дата обследования объекта учета)



**КОПИЯ ВЕРНА**  
*Бадиков* подпись  
"14" декабря 2006 г.



## техническое описание здания или его основной пристройки.

Спальный корпус

Год постройки

1956

Число этажей 1

Наименование конструкторских документов		Описание элементов (материал, конструкция или система, отделка и прочее)	
2		3	
	Фундаменты	кирпичные столбы	
	Наружные и внутренние капитальные стены	каркасно-засыпные	
	Перегородки	дощатые	
4	Перекрытия	чердачные	деревянные утепленные по балкам
		внутриэтажные	
		подвальные	
5	Крыша	шифер по деревянной обрешетке, стропила деревянные	
6	Полы	дощатые по лагам, окрашенные	
7	Про	оконные	двойные створные
		дверные	филенчатые, окрашенные
8	отде	наружная	
		внутренняя	обои, окраска
9	Электро и сантехнические устройства	печи	
		калориферное	
		АГВ	
		другое	
		центральное отопление	--
		электричество	электрообеспечение (проводка открытая)
		водопровод	--
		канализация	--
		горячее водоснабжение	--
		ванны	--
		газоснабжение	--
		напольные электроплиты	--
		телефон	--
		радио	--
		телевидение	--
сигнализация	--		
мусоропровод	--		
	лифт	--	
	вентиляция	--	
10		Крыльца	
		Лестницы	

Физический износ здания в %

60

4. Сведения о принадлежности

( заполняется на здание с необособленным земельным участком )

Юму в. р-н Пермский р.  
Улица: ДОЛ "Д"  
коридора и т.д.  
инв. квартиры  
Лист 0.

5. Стоимость здания .

Полная балансовая стоимость \_\_\_\_\_ руб.  
 Остаточная балансовая стоимость с учетом износа \_\_\_\_\_ руб.  
 Действительная инвентаризационная стоимость в ценах на 01.01.2007 года **306660** руб.

Перечень документов, прилагаемых к техническому паспорту

№	Наименование документа	Масштаб	Число листов	Примечание
1	2	3	4	5
1	Позтажный план	1:200	1	
2	Экспликация к позтажному плану	стр.	1	
3				
4				

Дата	Исполнил	Подпись	Проверил	Дата	Подпись
14.12.2006	Бадиков Д.Н.	<i>Бадиков</i>	Каплун В.Б.	22.01.07	<i>Каплун</i>

Паспорт выдан << 22 >> \_\_\_\_\_ >> 2007 г.

Руководитель \_\_\_\_\_

Заказчик \_\_\_\_\_



Листы

КОПИЯ

Техническое описание здания или его основной пристройки.

Спальный корпус Год постройки 1956 Число этажей 1

Наименование конструктивных документов		Описание элементов (материал, конструкция или система, отделка и прочее)	
2	3		
	Фундаменты	кирпичные столбы	
	Наружные и внутренние капитальные стены	каркасно-засыпные	
	Перегородки	дощатые	
4	Перекрытия	чердачные	деревянные утепленные по балкам
		внутриэтажные	
		подвальные	
5	Крыша	шифер по деревянной обрешетке, стропила деревянные	
6	Полы	дощатые по лагам, окрашенные	
7	Про	оконные	двойные створные
		дверные	филенчатые, окрашенные
8	отде	наружная	
		внутренняя	обои, окраска
9	Электро и сантехнические устройства	печи	
		калориферное	
		АГВ	
		другое	
		центральное отопление	--
		электричество	электропитание (проводка открытая)
		водопровод	--
		канализация	--
		горячее водоснабжение	--
		ванны	--
		газоснабжение	--
		напольные электроплиты	--
		телефон	--
		радио	--
		телевидение	--
сигнализация	--		
мусоропровод	--		
	лифт	--	
	вентиляция	--	
10		Крыльца	
		Лестницы	

Физический износ здания в % 60





## Экспликация

к поэтажному плану здания (строения)

адрес: г. Пермь, район Кукуштан

улица: ДОЛ "ДРУЖБА", дом: 6/№

Литер по плану	Этаж	Номер помещения квартиры	Номер комнаты, кухни, коридора и т.д.	Назначение помещений (жилая комната, кухня и т.д.)	Формула подсчета частей помещения	Лечебно-санитарная			Высота помещения по	Площадь помещения общего	Прочая площадь	Самовольно возведенная или	Примечание
						Общая площадь	Основная	Подсобная					
1	2	3	4	5	6	7	8	9	10	11	12	13	14
Ж	1		1	Комната	34.1	34,1	34,1		2,9				
			2	Комната	34.6	34,6	34,6						
			3	Комната	9.0	9,0	9,0						
			4	Комната	7.6	7,6	7,6						
			5	Коридор	26.9	26,9		26,9					
			6	Комната	34.6	34,6	34,6						
			7	Комната	35.0	35,0	35,0						
			8	Комната	9.4	9,4	9,4						
			9	Комната	9.9	9,9	9,9						
			10	Коридор	23.6	23,6		23,6					
<b>Итого по зданию :</b>						<b>224,7</b>	<b>174,2</b>	<b>50,5</b>					

Район Пермский  
 ПЛАН  
 строения, находящегося в п. Кукуштан  
 Д.О.Л. 'Дружба'

КОПИЯ

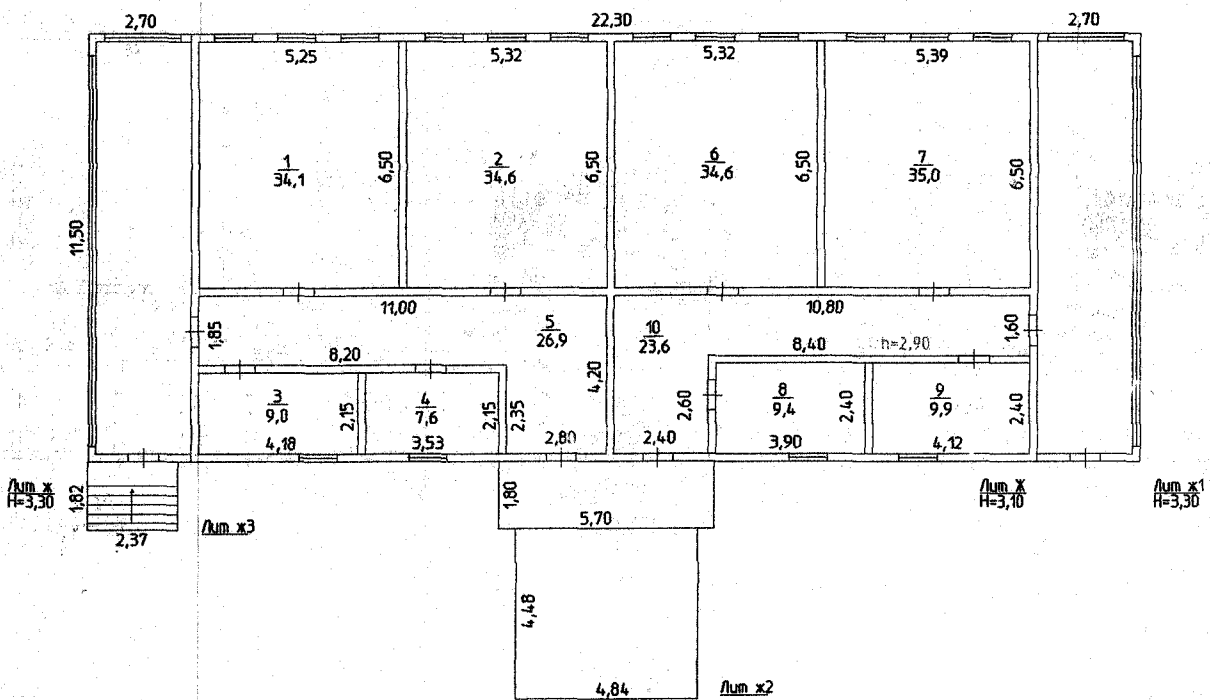

Масштаб 1:200 14 декабря 2006г.



КОПИЯ

Орджоникидзевский районный филиал  
ГОСУДАРСТВЕННОГО УНИТАРНОГО ПРЕДПРИЯТИЯ 'ЦЕНТР  
ТЕХНИЧЕСКОЙ ИНВЕНТАРИЗАЦИИ ПЕРМСКОГО КРАЯ'

Область (край, республика) *Пермский*

Район *Пермский район*

Город (другое поселение) *пос. Кукуштан*

Сельское поселение *—*

ТЕХНИЧЕСКИЙ ПАСПОРТ НЕЖИЛОГО ЗДАНИЯ ( СТРОЕНИЯ )

№ *б/№*

по -

*ДОЛ "ДРУЖБА"*

(Лит. *3* )

(местоположение объекта учета)

Инвентарный номер	2294					
Номер в реестре жилищного фонда						
Кадастровый номер	59	32			2294/3	
	А	Б	В	Г	Д	Е

Паспорт составлен по состоянию на :

*14 декабря 2006 г.*

(указывается дата обследования объекта учета)



КОПИЯ ВЕРНА  
*Бадиков* подпись  
« 14 » *декабря* 20*06* г.





4. Сведения о принадлежности .

( заполняется на здание с необособленным земельным участком ).

К поэтаж. му в. Р-н Пермский район, Ку улица: ДОЛ ДРУ  
 Назв. Этаж  
 № инв. инвентаризации  
 № литер по

5. Стоимость здания .

Полная балансовая стоимость \_\_\_\_\_ руб.  
 Остаточная балансовая стоимость с учетом износа \_\_\_\_\_ руб.  
 Действительная инвентаризационная стоимость в ценах на 01.01.2007 года **306660** руб.

Перечень документов, прилагаемых к техническому паспорту .

№	Наименование документа	Масштаб	Число листов	Примечание
1	2	3	4	5
1	Поэтажный план	1:200	1	
2	Экспликация к поэтажному плану	стр.	1	
3				
4				

Дата	Исполнил	Подпись	Проверил	Дата	Подпись
14.12.2006	Бадиков Д.Н.	<i>Бадиков</i>	Каплун В.Б.	22.01.07	<i>[Подпись]</i>

Паспорт выдан << 22 >> \_\_\_\_\_ >> 2007 г.

Руководитель \_\_\_\_\_

Заказчик \_\_\_\_\_

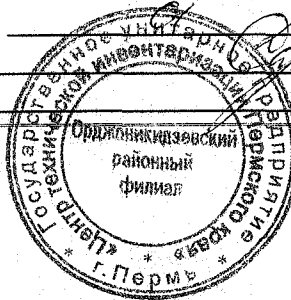

КОПИЯ

### Экспликация

к поэтажному плану здания (строения)

му в: р-н Пермский район, Кукуштан

улица: ДОЛ "ДРУЖБА", дом: 6/№

Литер по	Этаж	Номер помещения квартиры	Номер комнаты, кухни, коридора и т.д.	Назначение помещений (жилая комната, кухня и т.д.)	Формула подсчета частей помещения	Лечебно-санитарная			Высота помещения по	Площадь помещения общего	Прочая площадь	Самовольно возведенная или	Примечание
						Общая площадь	Основная	Подсобная					
1	2	3	4	5	6	7	8	9	10	11	12	13	14
3	1		1	Комната	34.1	34,1	34,1		2,9				
			2	Комната	34.6	34,6	34,6						
			3	Комната	9.0	9,0	9,0						
			4	Комната	7.6	7,6	7,6						
			5	Коридор	26.9	26,9		26,9					
			6	Комната	34.6	34,6	34,6						
			7	Комната	35.0	35,0	35,0						
			8	Комната	9.4	9,4	9,4						
			9	Комната	9.9	9,9	9,9						
			10	Коридор	23.6	23,6		23,6					
<b>Итого по зданию :</b>						<b>224,7</b>	<b>174,2</b>	<b>50,5</b>					



Район Пермский  
 ПЛАН  
 строения, находящегося в п. Кукуштан  
 Д.О.Л. 'Дружба'

КОПИЯ

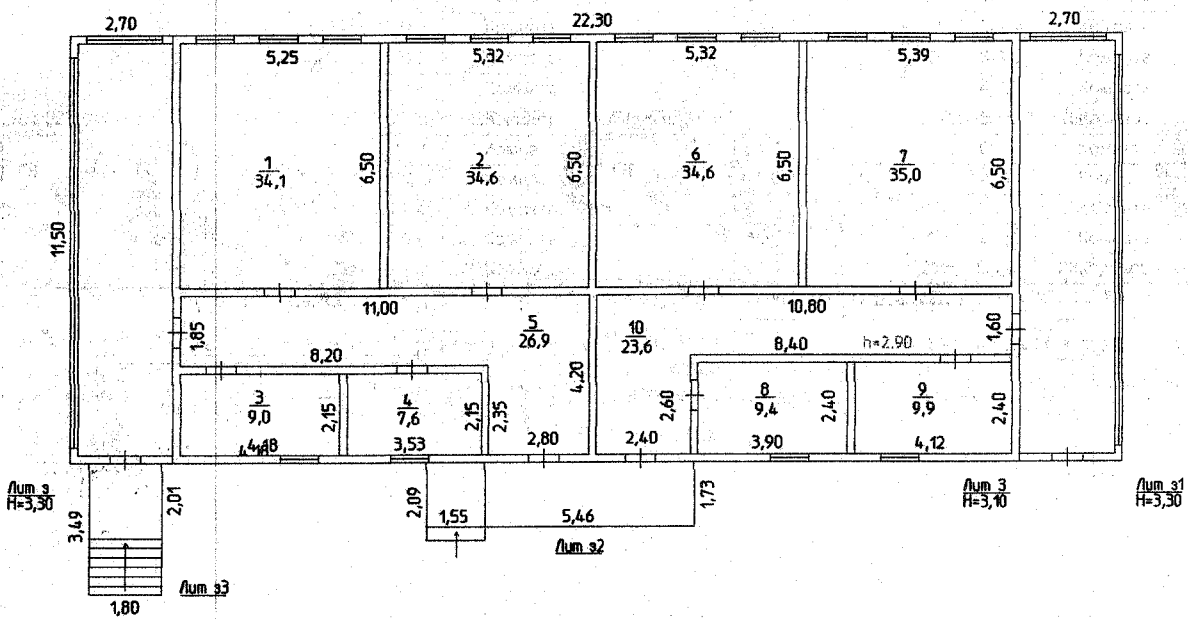

Масштаб: 1:200 14 декабря 2006г.



КОПИЯ

Орджоникидзевский районный филиал  
ГОСУДАРСТВЕННОГО УНИТАРНОГО ПРЕДПРИЯТИЯ 'ЦЕНТР  
ТЕХНИЧЕСКОЙ ИНВЕНТАРИЗАЦИИ ПЕРМСКОГО КРАЯ'

Область (край, республика) *Пермский*  
Район *Пермский район*  
Город (другое поселение) *пос. Кукуштан*  
Сельское поселение *\_\_\_\_\_*

ТЕХНИЧЕСКИЙ ПАСПОРТ НЕЖИЛОГО ЗДАНИЯ ( СТРОЕНИЯ )

№ *б/№* по - *ДОЛ "ДРУЖБА"* (Лит. *И* )  
(местоположение объекта учета)

Инвентарный номер	2294					
Номер в реестре жилищного фонда						
Кадастровый номер	59	32			2294/И	
	А	Б	В	Г	Д	Е

Паспорт составлен по состоянию на : 14 декабря 2006 г.  
(указывается дата обследования объекта учета)



**КОПИЯ ВЕРНА**

*Бадиков* подпись

"14" декабря 2006 г.



показатели

КОПИЯ

Техническое описание здания или его основной пристройки.

Спальный корпус

Год постройки

1956

Число этажей 1

Э. М.

Планы  
Чертежи

2		3		
Наименование конструктивных документов		Описание элементов (материал, конструкция или система, отделка и прочее)		
Перекрытия	Фундаменты	кирпичные столбы		
	внешние и внутренние капитальные стены	каркасно-засыпные		
	Перегородки	дощатые		
	чердачные	деревянные утепленные по балкам		
	внутриэтажные			
	подвальные			
7	Крыша	шифер по деревянной обрешетке, стропила деревянные		
	Полы	дощатые по лагам, окрашенные		
	оконные	двойные створные		
8	дверные	филенчатые, окрашенные		
	наружная			
9	внутренняя	обои, окраска		
	Электро и сантехнические устройства	печи		
		калориферное		
		АГВ		
		другое		
		центральное отопление	--	
		электричество	электропитание (проводка открытая)	
	водопровод	--		
	канализация	--		
	горячее водоснабжение	--		
	ванны	--		
	газоснабжение	--		
	напольные электроплиты	--		
	телефон	--		
	радио	--		
	телевидение	--		
сигнализация	--			
мусоропровод	--			
лифт	--			
вентиляция	--			
10	Крыльца			
	Лестницы			
Физический износ здания в %		60		

4. Сведения о принадлежности .  
 ( заполняется на здание с необособленным земельным участком ).

к поэта  
 Р-н Пермский райо  
 улица: ДОЛ "Д  
 юму в.  
 № 1  
 № 2  
 № 3  
 № 4  
 № 5  
 № 6  
 № 7  
 № 8  
 № 9  
 № 10  
 № 11  
 № 12  
 № 13  
 № 14  
 № 15  
 № 16  
 № 17  
 № 18  
 № 19  
 № 20  
 № 21  
 № 22  
 № 23  
 № 24  
 № 25  
 № 26  
 № 27  
 № 28  
 № 29  
 № 30  
 № 31  
 № 32  
 № 33  
 № 34  
 № 35  
 № 36  
 № 37  
 № 38  
 № 39  
 № 40  
 № 41  
 № 42  
 № 43  
 № 44  
 № 45  
 № 46  
 № 47  
 № 48  
 № 49  
 № 50  
 № 51  
 № 52  
 № 53  
 № 54  
 № 55  
 № 56  
 № 57  
 № 58  
 № 59  
 № 60  
 № 61  
 № 62  
 № 63  
 № 64  
 № 65  
 № 66  
 № 67  
 № 68  
 № 69  
 № 70  
 № 71  
 № 72  
 № 73  
 № 74  
 № 75  
 № 76  
 № 77  
 № 78  
 № 79  
 № 80  
 № 81  
 № 82  
 № 83  
 № 84  
 № 85  
 № 86  
 № 87  
 № 88  
 № 89  
 № 90  
 № 91  
 № 92  
 № 93  
 № 94  
 № 95  
 № 96  
 № 97  
 № 98  
 № 99  
 № 100

5. Стоимость здания .

Полная балансовая стоимость \_\_\_\_\_ руб.  
 Остаточная балансовая стоимость с учетом износа \_\_\_\_\_ руб.  
 Действительная инвентаризационная стоимость в ценах на 01.01.2007 года **306660** руб.

Перечень документов, прилагаемых к техническому паспорту .

№	Наименование документа	Масштаб	Число листов	Примечание
1	2	3	4	5
1	Поэтажный план	1:200	1	
2	Экспликация к поэтажному плану	стр.	1	
3				
4				

Дата	Исполнил	Подпись	Проверил	Дата	Подпись
14.12.2006	Бадиков Д.Н.	<i>Бадиков</i>	Каплун В.Б.	22.01.07	<i>Каплун</i>

Паспорт выдан << 22 \_\_\_\_\_ >> 2007 г.  
 Руководитель \_\_\_\_\_  
 Заказчик \_\_\_\_\_

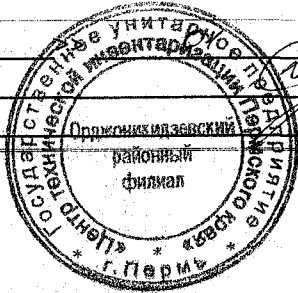

## Экспликация

к поэтажному плану здания (строения)

ному в: р-н Пермский район, Кукуштан

улица: ДОЛ "ДРУЖБА", дом: 6/№

Литер по плану	Этаж	Номер помещения квартиры	Номер комнаты, кухни, коридора и т.д.	Назначение помещений (жилая комната, кухня и т.д.)	Формула подсчета частей помещения	Лечебно-санитарная в т.ч.			Высота помещения по	Площадь помещения общего	Прочая площадь	Самовольно возведенная или	Примечание
						Общая площадь	Основная	Подсобная					
1	2	3	4	5	6	7	8	9	10	11	12	13	14
И	1		1	Комната	34.1	34,1	34,1		2,9				
			2	Комната	34.6	34,6	34,6						
			3	Комната	9.0	9,0	9,0						
			4	Комната	7.6	7,6	7,6						
			5	Коридор	26.9	26,9		26,9					
			6	Комната	34.6	34,6	34,6						
			7	Комната	35.0	35,0	35,0						
			8	Комната	9.4	9,4	9,4						
			9	Комната	9.9	9,9	9,9						
			10	Коридор	23.6	23,6		23,6					
Итого по зданию :						224,7	174,2	50,5					

КОПИЯ

Район Пермский  
ПЛАН  
строения, находящегося в п. Кукуштан  
Д.О.Л. 'Дружба'

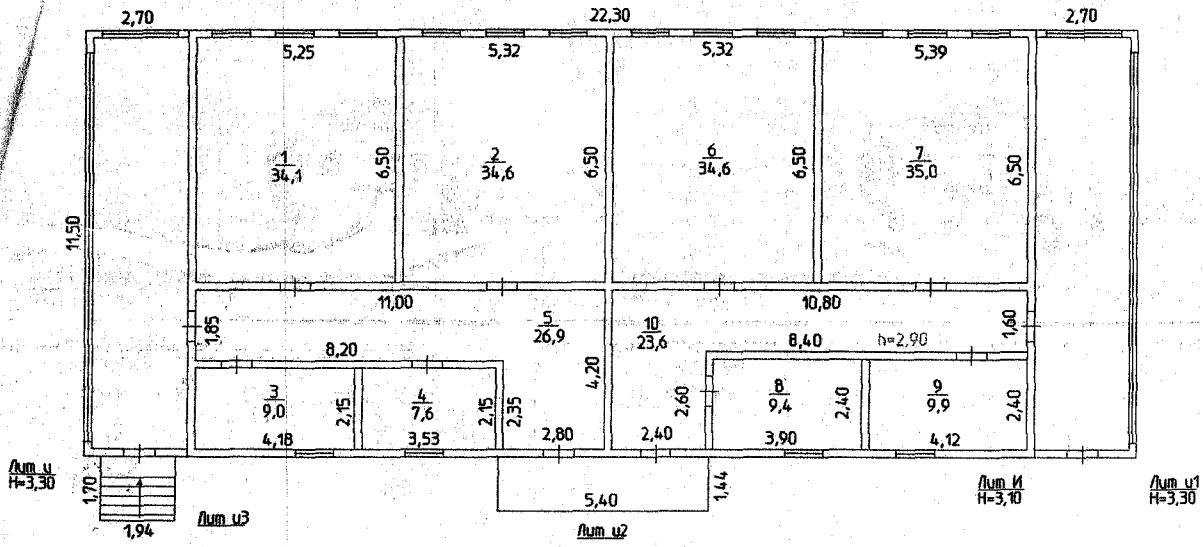

Масштаб: 1:200 14 декабря 2006г. Инженер Радиков Д.Н.

КОПИЯ

Орджоникидзевский районный филиал  
ГОСУДАРСТВЕННОГО УНИТАРНОГО ПРЕДПРИЯТИЯ 'ЦЕНТР  
ТЕХНИЧЕСКОЙ ИНВЕНТАРИЗАЦИИ ПЕРМСКОГО КРАЯ'

Область (край, республика) *Пермский*

Район *Пермский район*

Город (другое поселение) *пос. Кукуштан*

Сельское поселение \_\_\_\_\_

ТЕХНИЧЕСКИЙ ПАСПОРТ НЕЖИЛОГО ЗДАНИЯ ( СТРОЕНИЯ )

№ б/№

по -

ДОЛ "ДРУЖБА"

(Лит. К )

(местоположение объекта учета)

Инвентарный номер	2294					
Номер в реестре жилищного фонда						
Кадастровый номер	59	32			2294/К	
	А	Б	В	Г	Д	Е

Паспорт составлен по состоянию на :

14 декабря 2006 г.

(указывается дата обследования)



КОПИЯ ВЕРНА

*Бадиков* подпись

"14" декабря 2006 г.





Указатели

Техническое описание здания или его основной пристройки.

Корпус "Чебурашка"

Год постройки 1956

Число этажей 1

Наименование конструктивных документов		Описание элементов (материал, конструкция или система, отделка и прочее)	
2		3	
	Фундаменты	кирпичные столбы	
	наружные и внутренние капитальные стены	каркасно-засыпные	
	Перегородки	дощатые	
Перекрытия	чердачные	деревянные утепленные по балкам	
	внутриэтажные		
	подвальные		
5	Крыша	шифер по деревянной обрешетке, стропила деревянные	
6	Полы	дощатые по лагам, окрашенные	
7	Про	оконные	двойные створные
		дверные	филенчатые, окрашенные
8	отде	наружная	
		внутренняя	окраска
9	Электро и сантехнические устройства	печи	
		калориферное	
		АГВ	
		другое	
		центральное отопление	
		электричество	электроснабжение (проводка открытая)
		водопровод	--
		канализация	--
		горячее водоснабжение	--
		ванны	--
		газоснабжение	--
		напольные электроплиты	--
		телефон	--
		радио	--
		телевидение	--
сигнализация	--		
мусоропровод	--		
	лифт	--	
	вентиляция	--	
10		Крыльца	
		Лестницы	

Физический износ здания в % 60

Кв. М.

4. Сведения о принадлежности .

( заполняется на здание с небособленным земельным участком ).

К ПОЭТ  
 ул. Р-н Пермский район, Ку...  
 улица: ДОЛ "ДРУЖБА"  
 Назначен  
 номер  
 (жилая)  
 наты, кухня, коридор и т.д.  
 мпер помещений квартир  
 Этаж  
 Литер. по...

5. Стоимость здания .

Полная балансовая стоимость \_\_\_\_\_ руб.

Остаточная балансовая стоимость с учетом износа \_\_\_\_\_ руб.

Действительная инвентаризационная стоимость в ценах на 01.01.2007 года **162388** руб.

Перечень документов, прилагаемых к техническому паспорту .

№	Наименование документа	Масштаб	Число листов	Примечание
1	2	3	4	5
1	Позтажный план	1:200	1	
2	Экспликация к позтажному плану	стр.	1	
3				
4				

Дата	Исполнил	Подпись	Проверил	Дата	Подпись
14.12.2006	Бадиков Д.Н.	<i>Бадиков</i>	Каплун В.Б.	22.01.07	<i>Каплун</i>

Паспорт выдан << 22 >> \_\_\_\_\_ >> 2007 г.  
 Руководитель \_\_\_\_\_  
 Заказчик \_\_\_\_\_

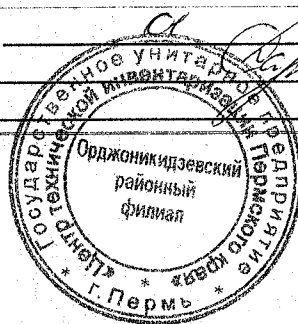

ЧСТКОМ)

8/11/13

### Экспликация

к поэтажному плану здания (строения)

у в: р-н Пермский район, Кукуштан

улица: ДОЛ "ДРУЖБА", дом: 6/№

Литер по	Этаж	Номер помещения квартиры	Номер комнаты, кухни, коридора и т.д.	Назначение помещений (жилая комната, кухня и т.д.)	Формула подсчета частей помещения	Лечебно-санитарная			Высота помещения по	Площадь помещения общего	Прочая площадь	Самовольно возведенная или	Примечание
						Общая площадь	Основная	Подсобная					
1	2	3	4	5	6	7	8	9	10	11	12	13	14
К	1		1	Комната	32.0	32,0	32,0		2,9				
			2	Комната	22.0	22,0	22,0						
			3	Комната	12.9	12,9	12,9						
			4	Коридор	17.4	17,4		17,4					
			5	Комната	12.6	12,6	12,6						
			6	Комната	21.5	21,5	21,5						
<b>Итого по зданию :</b>						118,4	101,0	17,4					

Район Пермский  
 ПЛАН  
 строения, находящегося в п. Кукуштан  
 Д.О.Л. 'Дружба'

КОПИЯ

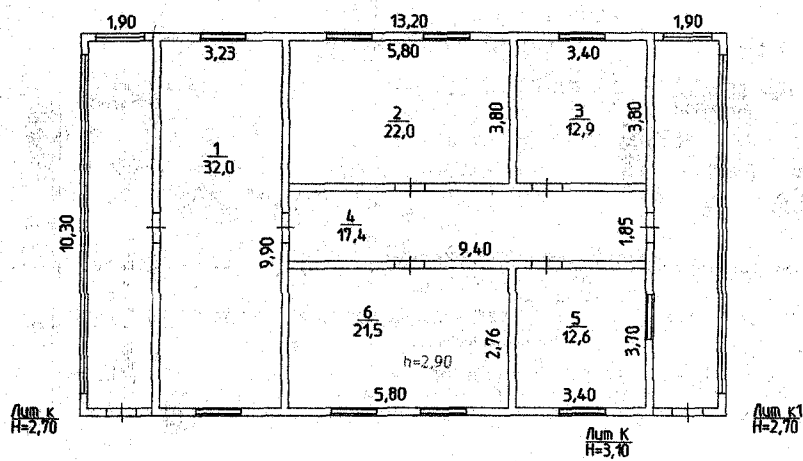

Масштаб 1:200 14 декабря 2006г.

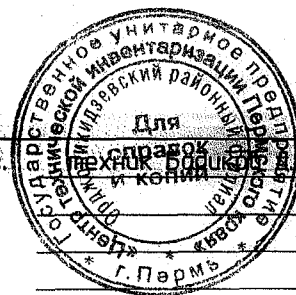

КОПИЯ

Орджоникидзевский районный филиал  
ГОСУДАРСТВЕННОГО УНИТАРНОГО ПРЕДПРИЯТИЯ "ЦЕНТР  
ТЕХНИЧЕСКОЙ ИНВЕНТАРИЗАЦИИ ПЕРМСКОГО КРАЯ"

Область (край, республика) *Пермский*  
Район *Пермский район*  
Город (другое поселение) *пос. Кукуштан*  
Сельское поселение *\_*

ТЕХНИЧЕСКИЙ ПАСПОРТ НЕЖИЛОГО ЗДАНИЯ ( СТРОЕНИЯ )

№ *Б/№* по - *ДОЛ "ДРУЖБА"* (Лит. *Л* )  
(местоположение объекта учета)

Инвентарный номер	2294					
Номер в реестре жилищного фонда						
Кадастровый номер	59	32			2294/Л	
	А	Б	В	Г	Д	Е

Паспорт составлен по состоянию на : 14 декабря 2006 г.  
(указывается дата обследования объекта учета)

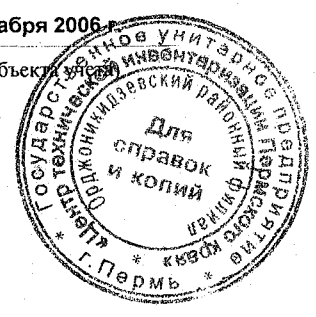

КОПИЯ ВЕРНА  
*Базиков* подпись  
"14" декабря 2006г.



3. Техническое описание здания или его основной пристройки.

Столовая		Год постройки	1987	Число этажей	1
наименование конструктивных документов		Описание элементов (материал, конструкция или система, отделка и прочее)			
2		3			
	Фундаменты	бетонный ленточный			
2	Наружные и внутренние капитальные стены	кирпич			
3	Перегородки	кирпич, дощатые			
4	Перекрытия	чердачные	железобетонные плиты		
		внутриэтажные			
		подвальные			
5	Крыша	шифер по деревянной обрешетке, стропила деревянные			
6	Полы	керамическая плитка, бетонные, линолеум			
7	Про	оконные	двойные створные, окрашенные		
		дверные	филенчатые, окрашенные		
8	отде	наружная			
		внутренняя	штукатурка, побелка, окраска, обои		
9	Электро и сантехнические устройства	печи			
		калориферное			
		АГВ			
		другое			
		центральное отопление	--		
		электричество	электропитание (проводка скрытая)		
		водопровод	местный источник		
		канализация	местный отстойник		
		горячее водоснабжение	--		
		ванны	--		
		газоснабжение	--		
		напольные электроплиты	--		
		телефон	--		
		радио	--		
		телевидение	--		
сигнализация	--				
мусоропровод	--				
лифт	--				
вентиляция	--				
10		Крыльца			
		Лестницы			
Физический износ здания в %		35			



4. Сведения о принадлежности .

( заполняется на здание с необособленным земельным участком ).

ному в: Р-н Пермг.  
улиц-  
Д  
С

5. Стоимость здания .

Полная балансовая стоимость \_\_\_\_\_ руб.

Остаточная балансовая стоимость с учетом износа \_\_\_\_\_ руб.

Действительная инвентаризационная стоимость в ценах на 01.01.2007 года **2568331** руб.

Перечень документов, прилагаемых к техническому паспорту .

№	Наименование документа	Масштаб	Число листов	Примечание
1	2	3	4	5
1	Позэтажный план	1:200	1	
2	Экспликация к поэтажному плану	стр.	1	
3				
4				

Дата	Исполнил	Подпись	Проверил	Дата	Подпись
14.12.2006	Бадиков Д.Н.	<i>Бадиков</i>	Каплун В.Б.	22.01.07	<i>Каплун</i>

Паспорт выдан << 22 >> \_\_\_\_\_ >> 2007 г.  
 Руководитель \_\_\_\_\_  
 Заказчик \_\_\_\_\_



КОПИЯ

## Экспликация

к поэтажному плану здания (строения)

Аому в: р-н Пермский район, Кукуштан

улица: ДОЛ "ДРУЖБА", дом: 6/№

Литер по плану	Этаж	Номер помещения квартиры	Номер комнаты, кухни, коридора и т.д.	Назначение помещений (жилая комната, кухня и т.д.)	Формула подсчета частей помещения	Лечебно-санитарная в т.ч.			Высота помещения по	Площадь помещения общего	Прочая площадь	Самовольно возведенная или	Примечание
						Общая площадь	Основная	Подсобная					
1	2	3	4	5	6	7	8	9	10	11	12	13	14
Л	1		1	Обеденный зал	298.0	298,0	298,0		3,6				
			2	Овощной цех	15.1	15,1	15,1						
			3	Кухня	111.8	111,8	111,8						
			4	Мойка	31.1	31,1	31,1						
			5	Мойка	38.2	38,2	38,2						
			6	игровой зал	178.8	178,8	178,8						
			7	пекарн.цех	18.4	18,4	18,4						
			8	Мойка	12.1	12,1	12,1						
			9	мясной цех	17.3	17,3	17,3						
			10	Эл.щитовая	15.1	15,1		15,1					
			11	холодильн.	30.3	30,3		30,3					
			12	гарманжетн.	13.8	13,8	13,8						
			13	банкетн.зал	12.8	12,8	12,8						
			14	Эл.щитовая	6.6	6,6		6,6					
			15	Кладовая	10.0	10,0		10,0					
			16	Кладовая	6.4	6,4		6,4					
			17	Кладовая	4.0	4,0		4,0					
			18	Кладовая	10.5	10,5		10,5					
			19	Овощной цех	19.7	19,7	19,7						
			20	Сан.узел	16.0	16,0		16,0					
			21	Туалет	1.5	1,5		1,5					
			22	Умывальная	1.0	1,0		1,0					
			23	Туалет	1.5	1,5		1,5					
			24	Умывальная	1.0	1,0		1,0					
			25	Коридор	74.8	74,8		74,8					
			26	Кладовая	5.3	5,3		5,3					
			27	Кладовая	10.7	10,7		10,7					
			28	Кладовая	17.8	17,8		17,8					
Итого по зданию :						979,6	767,1	212,5					

КОПИЯ

Район Пермский  
ПЛАН  
строения, находящегося в п. Кукуштан  
Д.О.Л. 'Дружба'

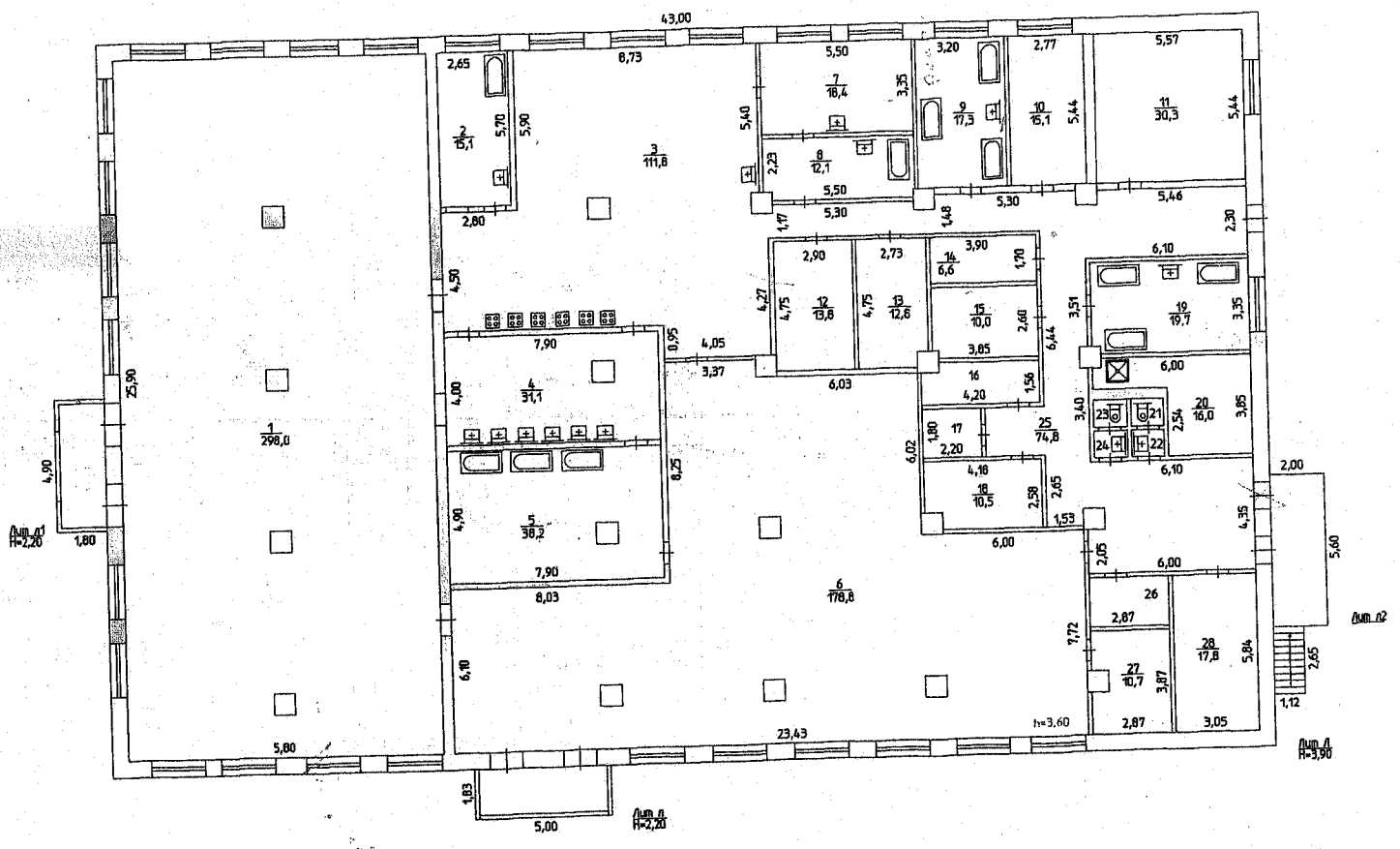

Масштаб 1:200 14 декабря 2006г.

Для справок  
Инженер-архитектор  
Пермский районный отдел  
г. Пермь



КОПИЯ

Орджоникидзевский районный филиал  
ГОСУДАРСТВЕННОГО УНИТАРНОГО ПРЕДПРИЯТИЯ 'ЦЕНТР  
ТЕХНИЧЕСКОЙ ИНВЕНТАРИЗАЦИИ ПЕРМСКОГО КРАЯ'

Область (край, республика) *Пермский*

Район *Пермский район*

Город (другое поселение) *пос. Кукуштан*

Сельское поселение \_

ТЕХНИЧЕСКИЙ ПАСПОРТ НЕЖИЛОГО ЗДАНИЯ ( СТРОЕНИЯ )

№ *6/№*

по -

*ДОЛ "ДРУЖБА"*

(Лит. *М* )

(местоположение объекта учета)

Инвентарный номер	2294					
Номер в реестре жилищного фонда						
Кадастровый номер	59	32			2294/М	
	А	Б	В	Г	Д	Е

Паспорт составлен по состоянию на :

*14 декабря 2006 г.*

(указывается дата обследования объекта учета)



КОПИЯ ВЕРНА  
*Бадиков* подпись  
"14" декабря 2006 г.



атели

КОПИЯ

.. Техническое описание здания или его основной пристройки.

Клуб

Год постройки

1956

Число этажей 1

1		2	3
		Именование конструктивных документов	Описание элементов (материал, конструкция или система, отделка и прочее)
		2	3
		Фундаменты	кирпичные столбы
2		Наружные и внутренние капитальные стены	каркасно-засыпные
3		Перегородки	дощатые
4	Перекрытия	чердачные	деревянные утепленные по балкам
		внутриэтажные	
		подвальные	
5		Крыша	толь по тесовому настилу
6		Полы	дощатые по лагам, окрашенные
7	Про	оконные	двойные створные
		дверные	филенчатые, окрашенные
8	отде	наружная	
		внутренняя	окраска
9	Электро и сантехнические устройства	печи	
		калориферное	
		АГВ	
		другое	
		центральное отопление	--
		электричество	электроснабжение (проводка открытая)
		водопровод	--
		канализация	--
		горячее водоснабжение	--
		ванны	--
		газоснабжение	--
		напольные электроплиты	--
		телефон	--
		радио	--
		телевидение	--
сигнализация	--		
мусоропровод	--		
		лифт	--
		вентиляция	--
10		Крыльца	
		Лестницы	

Физический износ здания в % 60

4. Сведения о принадлежности .

( заполняется на здание с небособленным земельным участком ).

к ПО  
Р-н Пермский район,  
улица: ДОЛ "ДРУЖЕ"  
Т  
и. копию в  
ения квартир  
по плану

5. Стоимость здания .

Полная балансовая стоимость \_\_\_\_\_ руб.

Остаточная балансовая стоимость с учетом износа \_\_\_\_\_ руб.

Действительная инвентаризационная стоимость в ценах на 01.01.2007 года **971492** руб.

Перечень документов, прилагаемых к техническому паспорту .

№	Наименование документа	Масштаб	Число листов	Примечание
1	2	3	4	5
1	Поэтажный план	1:200	1	
2	Экспликация к поэтажному плану	стр.	1	
3				
4				

Дата	Исполнил	Подпись	Проверил	Дата	Подпись
14.12.2006	Бадиков Д.Н.	<i>Бадиков</i>	Каплун В.Б.	22.01.07	<i>[Подпись]</i>

Паспорт выдан << 22 >> \_\_\_\_\_ >> 2007 г.

Руководитель \_\_\_\_\_

Заказчик \_\_\_\_\_

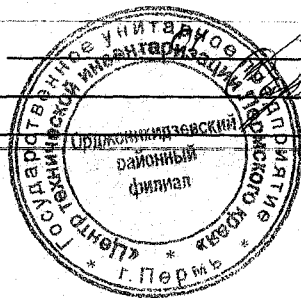

## Экспликация

к поэтажному плану здания (строения)

му в: р-н Пермский район, Кукуштан

улица: ДОЛ "ДРУЖБА", дом: б/№

Литер по плану	Этаж	Номер помещения квартиры	Номер комнаты, кухни, коридора и т.д.	Назначение помещений (жилая комната, кухня и т.д.)	Формула подсчета частей помещения	Лечебно-санитарная в т.ч.			Высота помещения по	Площадь помещения общего	Прочая площадь	Самовольно возведенная или	Примечание
						Общая площадь	Основная	Подсобная					
1	2	3	4	5	6	7	8	9	10	11	12	13	14
М	1		1	Комната	11,3	11,3	11,3		4				
			2	Комната	11,2	11,2	11,2						
			3	Комната	13,8	13,8	13,8						
			4	кинозал	168,2	168,2	168,2						
			5	Комната	13,8	13,8	13,8						
			6	Комната	54,0	54,0	54,0						
<b>Итого по зданию :</b>						272,3	272,3						



Район Пермский  
 ПЛАН  
 строения, находящегося в п. Кукуштан  
 Д.О.Л. 'Дружба'

КОПИЯ

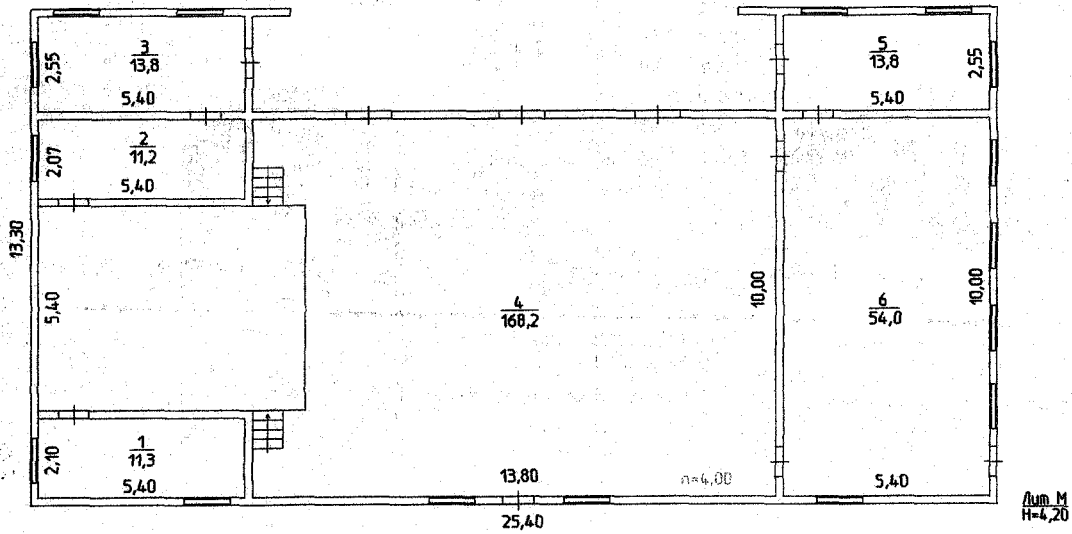

Лит. М  
 Н=4,20

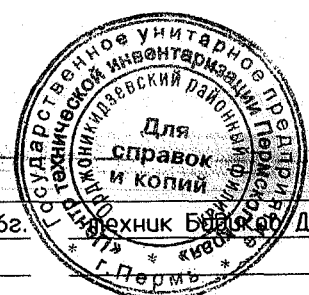

Масштаб: 1:200 14 декабря 2006г.

_____	_____
_____	_____
_____	_____
_____	_____

**Орджоникидзевский районный филиал  
ГОСУДАРСТВЕННОГО УНИТАРНОГО ПРЕДПРИЯТИЯ 'ЦЕНТР  
ТЕХНИЧЕСКОЙ ИНВЕНТАРИЗАЦИИ ПЕРМСКОГО КРАЯ'**

Область (край, республика) *Пермский*  
 Район *Пермский район*  
 Город (другое поселение) *пос. Кукуштан*  
 Сельское поселение *—*

**ТЕХНИЧЕСКИЙ ПАСПОРТ НЕЖИЛОГО ЗДАНИЯ ( СТРОЕНИЯ )**

№ *б/№* по - *ДОЛ "ДРУЖБА"* (Лит. *Н* )  
 (местоположение объекта учета)

Инвентарный номер	2294					
Номер в реестре жилищного фонда						
Кадастровый номер	59	32			2294/Н	
	А	Б	В	Г	Д	Е

Паспорт составлен по состоянию на : 14 декабря 2006 г.  
 (указывается дата обследования объекта учета)



**КОПИЯ ВЕРНА**  
*Бадиков* подпись  
 "14" декабря 2006 г.



Техническое описание здания или его основной пристройки.

Здание ТП

Год постройки

1956

Число этажей 1

Наименование конструктивных документов		Описание элементов (материал, конструкция или система, отделка и прочее)
2		3
	Фундаменты	бетонный
2	Наружные и внутренние капитальные стены	гипсоблочные
3	Перегородки	
4	чердачные	деревянные
	внутриэтажные	
	подвальные	
5	Крыша	толь по тесовому настилу
6	Полы	бетонные
7	оконные	одинарные глухие, окрашенные
	дверные	простые на планках
8	наружная	штукатурка
	внутренняя	
9	печи	
	калориферное	
	АГВ	
	другое	
	центральное отопление	--
	электричество	--
	водопровод	--
	канализация	--
	горячее водоснабжение	--
	ванны	--
	газоснабжение	--
	напольные электроплиты	--
	телефон	--
	радио	--
	телевидение	--
сигнализация	--	
мусоропровод	--	
лифт	--	
вентиляция	--	
10	Крыльца	
	Лестницы	

Физический износ здания в %

56

4. Сведения о принадлежности .

( заполняется на здание с необособленным земельным участком ).

оженному в: Р-Н Г  
ул

5. Стоимость здания .

Полная балансовая стоимость \_\_\_\_\_ руб.

Остаточная балансовая стоимость с учетом износа \_\_\_\_\_ руб.

Действительная инвентаризационная стоимость в ценах на 01.01.2007 года **57142** руб.

Перечень документов, прилагаемых к техническому паспорту .

№	Наименование документа	Масштаб	Число листов	Примечание
1	2	3	4	5
1	Позэтажный план	1:200	1	
2	Экспликация к поэтажному плану	стр.	1	
3				
4				

Дата	Исполнил	Подпись	Проверил	Дата	Подпись
14.12.2006	Бадиков Д.Н.	<i>Бадиков</i>	Каплун В.Б.	22.01.07	<i>Каплун</i>

Паспорт выдан << dd >> \_\_\_\_\_ >> 2007 г.

Руководитель \_\_\_\_\_

Заказчик \_\_\_\_\_



КОПИЯ

### Экспликация

к поэтажному плану здания (строения)

находящему в: р-н Пермский район, Кукуштан

улица: ДОЛ "ДРУЖБА", дом: б/№

Литер по плану	Этаж	Номер помещения квартиры	Номер комнаты, кухни, коридора и т.д.	Назначение помещений (жилая комната, кухня и т.д.)	Формула подсчета частей помещения	Лечебно-санитарная в т.ч.			Высота помещения по	Площадь помещения общего	Прочая площадь	Самовольно возведенная или	Примечание
						Общая площадь	Основная	Подсобная					
1	2	3	4	5	6	7	8	9	10	11	12	13	14
Н	1		1	Трансформаторная	21,2	21,2	21,2		2,6				
			2	Тамбур	2,5	2,5	2,5						
Итого по зданию :						23,7	21,2	2,5					

Район Пермский  
ПЛАН  
строения, находящегося в п. Кукуштан  
Д.О.Л. 'Дружба'

КОПИИ

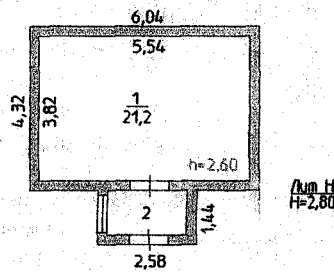

Масштаб 1:200 14 декабря 2006г.

---

---

---

---

---

---

---

---

---

---

**ОБЩЕСТВО С ОГРАНИЧЕННОЙ ОТВЕТСТВЕННОСТЬЮ  
«КАДАСТРИЯ»**

ИНН/КПП 5902242889/590201001 ОГРН 1135902011321, 614000 г. Пермь, ул. Борчанинова, д. 6, тел. 236-11-53

Республика \_\_\_\_\_ РОССИЯ \_\_\_\_\_  
Край (область) \_\_\_\_\_ ПЕРМСКИЙ \_\_\_\_\_  
Город (район) \_\_\_\_\_ ПЕРМСКИЙ \_\_\_\_\_  
Район в городе (посёлок в районе) \_\_\_\_\_ с/п КУКУШТАНСКОЕ \_\_\_\_\_

**ТЕХНИЧЕСКИЙ ПАСПОРТ СООРУЖЕНИЯ**

№ \_\_\_\_\_ по улице (пер.) \_\_\_\_\_ п. Кукуштан, ДОЛ «Дружба» (Литер О)  
(местоположение объекта учёта)

Инвентарный номер	1					
Кадастровый номер						
	А	Б	В	Г	Д	Е

Технический паспорт составлен по состоянию на «11» июня 2015 года

(указывается дата обследования объекта учёта)



**I. Сведения о принадлежности**  
(заполняется на сооружение с обособленным земельным участком)

Дата Записи	Субъект права: Для граждан-фамилия, имя, отчество, паспорт; Для юридических лиц-по Уставу	Документы, подтверждающие право собственности, владения, пользования	Доля (часть, литера)

**II. Элементы строений и сооружений и их стоимость**

Литера	Наименование строений и сооружений	№ сборника / №таблицы	Измеритель	Стоимость измерителя по таблице	Ценностный коэффициент	Стоимость измерителя после применения ценностного коэффициента	Надбавка к стоимости измерителя		Стоимость измерителя с поправками	Количество	Восстановительная стоимость (руб.)	Процент износа	Действительная стоимость (руб.)
							На климатический район	Прочее					
1	2	3	4	5	6	7	8	9	10	11	12	13	14
О	Водонапорная башня	27 94	куб. м.	4100	1	4100	1,09	-	4469	25	111725	45	50276
									Итого		111725		50276

**III. Архитектурно-планировочные и эксплуатационные показатели**

Назначение водонапорная башня

Использование не используется

Серия, тип проекта \_\_\_\_\_

Год постройки 1988 переоборудовано в \_\_\_\_\_ году  
(надстроено)

Высота, м. 12



### V. Стоимость сооружения

Полная балансовая стоимость \_\_\_\_\_ руб.

Остаточная балансовая стоимость (с учётом износа) \_\_\_\_\_ руб.

Действительная инвентаризационная стоимость в ценах на 01.01.2015г. года 2 712 893 руб.

### VI. Перечень документов, прилагаемых к техническому паспорту

№ п/п	Наименование документа	Масштаб	Количество листов	Примечание
1	2	3	4	5
1	Ситуационный план	1:1000	1	
2	План и разрез	1:100	1	

Дата	Должность	Фамилия, имя, отчество	Подпись
" 11 " июня " 2015 " год	Исполнил	Михайлова Ю.М.	<i>Ю.М. Михайлова</i>
" 01 " июля " 2015 " год	Проверил	Шамширамов С.В.	<i>С.В. Шамширамов</i>

Паспорт выдан " 4 " июля " 2015 " года

Директор \_\_\_\_\_ *Т.Г. Брамарева*

Заказчик \_\_\_\_\_

Без печати технический паспорт недействителен.  
Копии (ксeroкoпии и иныe), без подписи руководителя организации заверенной печатью, недействительны.



лес

Лит. Д

лит. В

лит. О

Лит. Б Лит. Б

лес

ООО "Кадастрия"					
Ситуационный план объекта					
	ФИО	подпись	дата	Адрес объекта	Лист 1
Исполнитель	Михайлова Ю.М.	<i>Ю.М. Михайлова</i>	11.06.2015	Пермский край, Пермский р-н, Кукуштанское с/п, п. Кукуштан, ДОЛ "Дружба"	Листов 1
Составил					Масштаб 1: 1000

Позтажний план

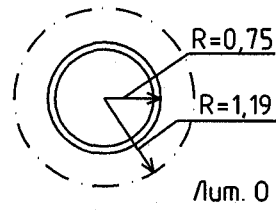

Разрез

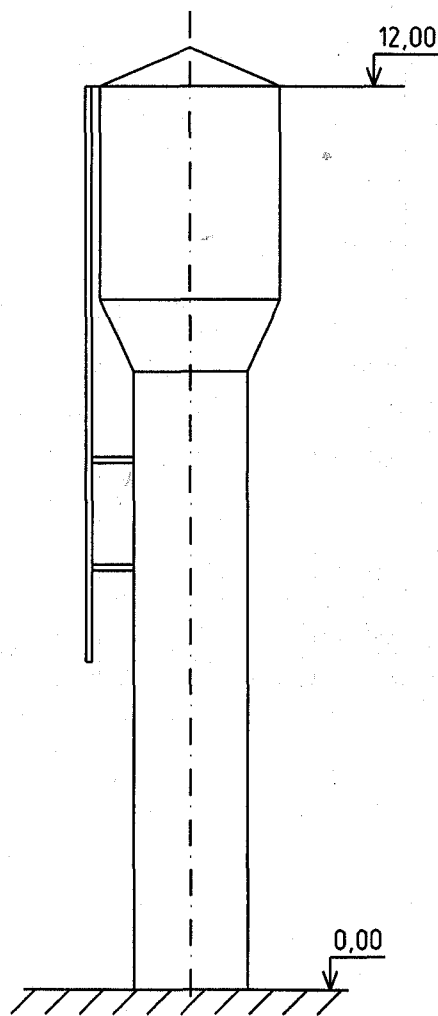

ООО "Кадастрия"					
Позтажний план и разрез объекта					
	ФИО	подпись	дата	Адрес объекта	Лист 1
Исполнитель	Михайлова Ю.М.	<i>Ю.М. Михайлова</i>	11.06.2015	Пермский край, Пермский р-н, Кукуштанское с/п, п. Кукуштан, ДОЛ "Дружба"	Листов 1
Составил					Масштаб 1:100

КОПИЯ

*В.И. Сидоров*

МИНИСТЕРСТВО ЖИЛИЩНО-КОММУНАЛЬНОГО ХОЗЯЙСТВА

ГУП «ЦТИ» Пермского района  
(наименование бюро)

Инвентарный номер 23284

ТЕХНИЧЕСКИЙ ПАСПОРТ

на линию электропередач высокого напряжения воздушной и кабельной прокладки от  
фидера «Чайка» к ДОУ «Дружба» Лит. Сэ

Пермский край, Пермский район, Кукуштанское с/пос.,

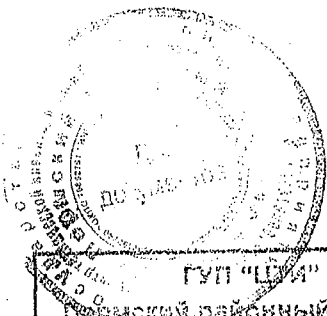

Согласовано

(наименование организации)

(должность)

«    »    г. (подпись)

ГУП «ЦТИ»  
Пермский районный филиал  
ВЕРНО  
/ Директор филиала  
*Юлиан Юлианович Сидоров*  
09.06.2007 г.

Паспорт составлен по состоянию на « 27 » августа 2007г.  
(указывается дата обследования объекта учета)

КОПИЯ ВЕРНА  
СПЕЦИАЛИСТ  
ДИО



Общие сведения

№ п/п	Наименование	Единица измерения	2007_год	20__год	20__год
1	2	3	4	5	6
1.	Общая протяженность	км			
	а) воздушные ЛЭП низкого напряжения 0,4 кВ	»			
	б) воздушные ЛЭП высокого напряжения 10 кВ	»	0,4797		
	в) воздушные ЛЭП высокого напряжения 10 кВ	»	-		
	г) кабельные ЛЭП высокого напряжения 10 кВ	»	0,020		
2.	Опоры:				
	а) деревянные на деревянных приставках из пропитанного леса	шт.	-		
	б) деревянные на деревянных приставках из непропитанного леса	»	-		
	в) деревянные с железобетонными приставками	»	8		
	г) железобетонные	»	1		
	д) тросовые подвесы	»	-		
3.	Провода	км			
	а) медные	км	-		
	б) сталеалюминиевые	»	-		
	в) алюминиевые марки А 50*3 напряжением 10 кВ	»	0,4797		

КОПИЯ ВЕРНА  
СПЕЦИАЛИСТ  
ДИО

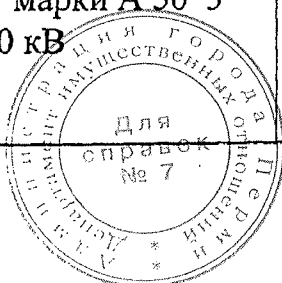

КОПИЯ

№ п/п	Наименование	Единица измерения	20_07_год	20__год	20__год
1	2	3	4	5	6
4.	Кронштейны для светильников		-		
	а) железобетонные	шт	-		
	б) металлические	»	-		
5.	Арматура уличного освещения:				
	а) светильники с лампами накаливания	шт.	-		
	б) светильн. с ртутными ламп.	»	-		
6.	Кабели:	км			
	а) марки ААБл 3*120 напряжением 10 кВ	»	0,020		
	б) марки напряжением 0,4 кВ	»	-		
	в) марки напряжением 0,4 кВ	»	-		
	г) марки напряжением 0,4 кВ	»			
7.	Муфты соединительные	шт.	-		
8.	Муфты концевые	»	-		
9.	Контурь заземления	»	-		
10	Устройства грозозащиты	»	-		
11	Дорожные покрытия кабельных сетей: а) асфальтобетонное б) булыжные в) тротуары	»	-		
12	Трансформаторные подстанции	шт.			

КОПИЯ ВЕРНА  
СПЕЦИАЛИСТ  
ДИО







КОПИЯ

ное  
тие  
количество

14

Опоры			Кронштейны		Светильники		№ сборки	№ оценочной таблицы	Измеритель	Стоимость измерителя по таблице	Поправки		Стоимость измерителя с поправками	Восстановительная стоимость	Формативный срок службы, годы	Презумпционный срок службы, годы	Износ %	Действительная стоимость
№ опор	материал и конструкция	количество, шт.	тип (материал)	количество, шт.	тип	количество, шт.					на климат. район							
15	16	17	18	19	20	21	22	23	24	25	26	27	28	29	30	31	32	33
							5	169	км	720			720	345	50		45	190
							5	174	км	6600			6600	132	50		0	132
1-9	деревянные						5	3350	км	3350			3350	1674			50	837
															итого:		1159	
															В ценах на 01.01.2007 г.:		44389	
															(к.=38,299)			

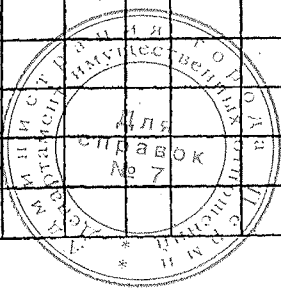

КОПИЯ ВЕРНА  
СПЕЦИАЛИСТ  
ДИО

схема расположения листов

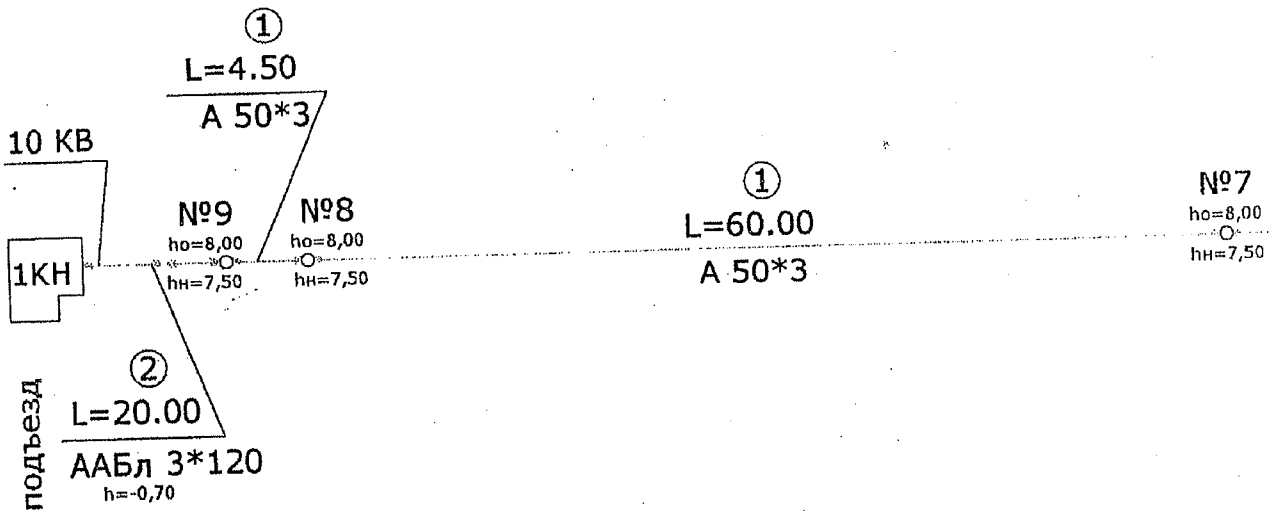
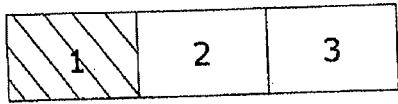

КОПИЯ ВЕРНА  
СПЕЦИАЛИСТ  
ДИО

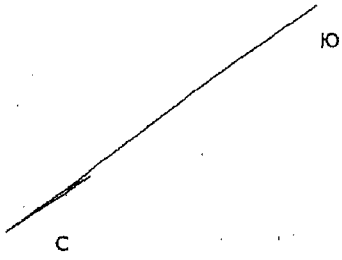

лес

①  
L=60.00  
A 50\*3

№6  
ho=8,00  
hn=7,50

①  
L=60.00  
A 50\*3

ЛИНИЯ СОЕДИНЕНИЯ С ЛИСТОМ 2

условные обозначения

изображение на плане	наименование
	воздушная линия электропередачи высокого напряжения
	кабельная линия электропередачи высокого напряжения

	Пермский районный ф-л ГУП "ЦТИ"	ИНВ №23284
	Инвентарный план на линию электропередачи лит. Сэ ДОУ "Дружба" Кукуштанское с/пос.	M1:500
Дата	Исполнитель	Фамилия, имя, отчество
27.08.2007г.	Техник	Коновалова Т.В.
06.09.2007г.	Руководитель группы по инвентаризации	Шахмерданова Е.В.
	Директор пермского районного филиала ГУП ЦТИ	Осколкова Н.В.

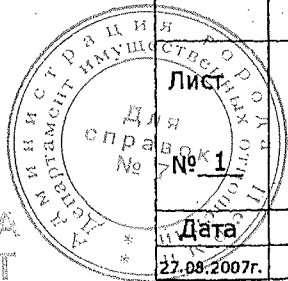

КОПИЯ ВЕРНА  
СПЕЦИАЛИСТ  
ДИО

схема расположения листов

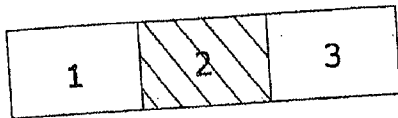

линия соединения с листом 1

№5  
ho=8,00  
hn=7,50

①  
L=60.00  
A 50\*3

№4  
ho=8,00  
hn=7,50

КОПИЯ ВЕРНА  
СПЕЦИАЛИСТУ  
ДИО

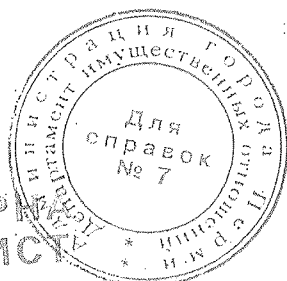

КОПИЯ

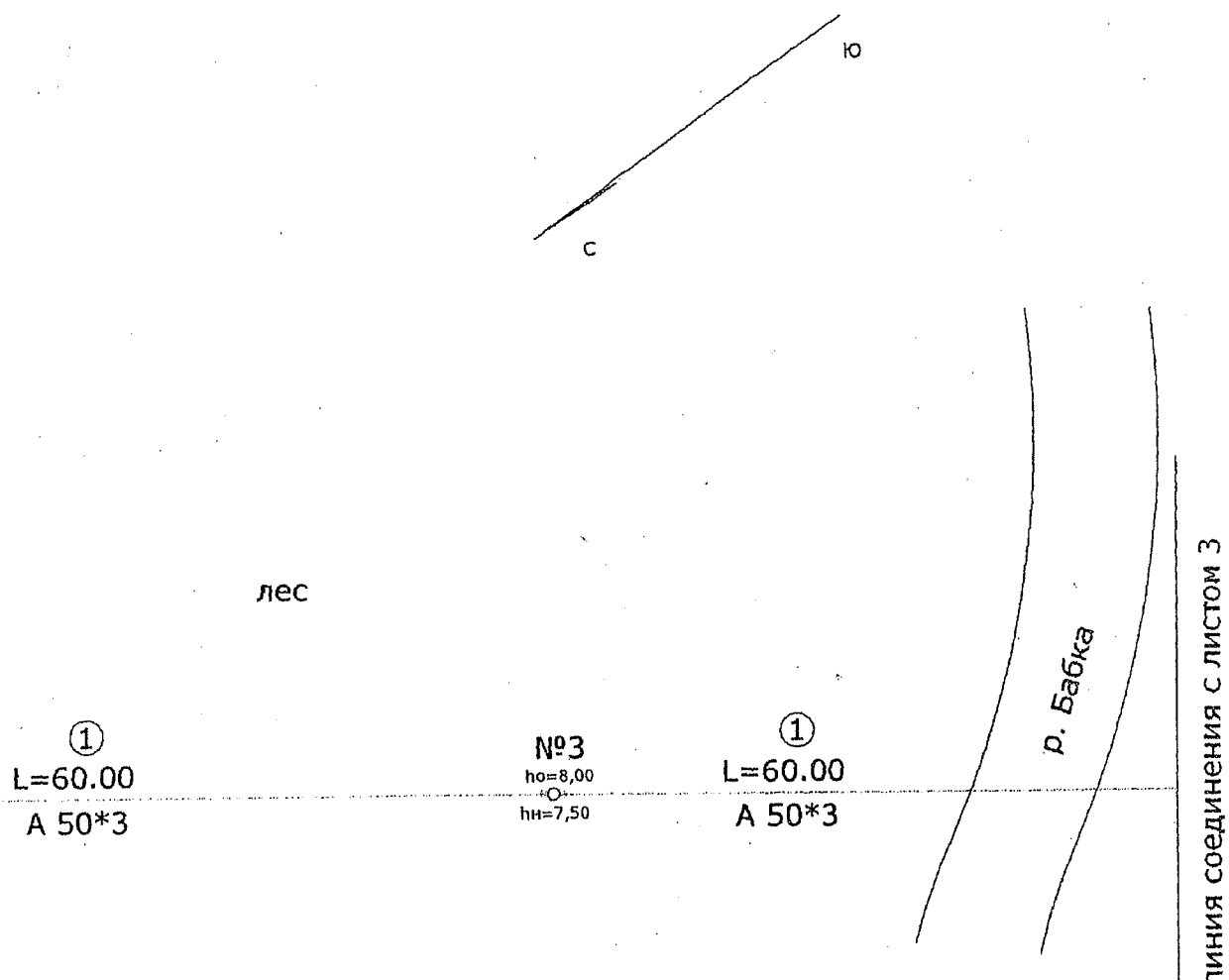

условные обозначения

изображение на плане	наименование
	воздушная линия электропередачи высокого напряжения
	кабельная линия электропередачи высокого напряжения

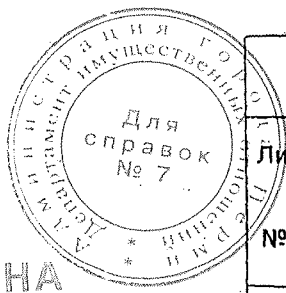

КОПИЯ ВЕРНА  
СПЕЦИАЛИСТ  
ДИО

	Пермский районный ф-л ГУП "ЦТИ"		ИНВ №23284
Лист № 2	Инвентарный план на линию электропередачи лит. Сэ ДОУ "Дружба" Кукуштанское с/пос.		M1:500
Дата	Исполнитель	Фамилия, имя, отчество	Подпись
27.08.2007г.	Техник	Конвалова Т.В.	
	Руководитель группы по инвентаризации	Шахмерданова Е.В.	
	Директор пермского районного филиала ГУП ЦТИ	Осколкова Н.В.	

схема расположения листов

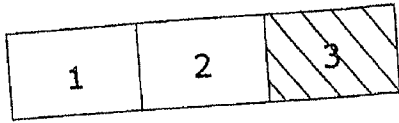

линия соединения с листом 2

поле

№2  
h<sub>о</sub>=8,00  
h<sub>н</sub>=7,50

①  
L=66.10  
A 50\*3



КОПИЯ ВЕРНА  
СПЕЦИАЛИСТ  
ДИО

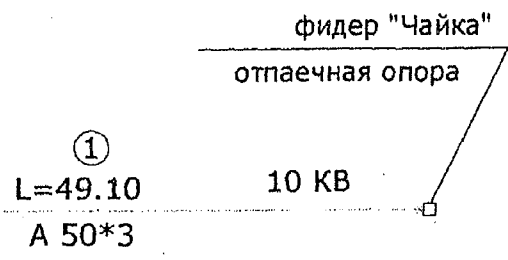
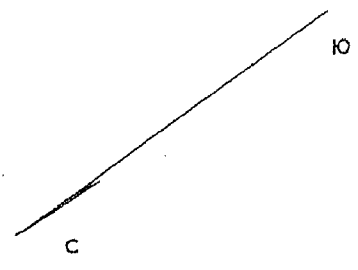

условные обозначения

изображение на плане	наименование
	воздушная линия электропередачи высокого напряжения
	кабельная линия электропередачи высокого напряжения

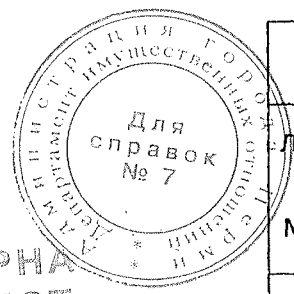

КОПИЯ ВЕРНА  
СПЕЦИАЛИСТ  
ДИО

	Пермский районный ф-л ГУП "ЦТИ"	ИНВ №23284
Лист № 3	Инвентарный план на линию электропередачи лит. Сэ ДОУ "Дружба" Кукуштанское с/пос.	M1:500
Дата	Исполнитель	Фамилия, имя, отчество
27.08.2007г.	Техник	Коновалова Т.В.
26.09.2007г.	Руководитель группы по инвентаризации	Шахмерданова Е.В.
	Директор пермского районного филиала ГУП ЦТИ	Осколкова Н.В.
		Подпись