

Областное государственное унитарное предприятие
<<ЦЕНТР ТЕХНИЧЕСКОЙ ИНВЕНТАРИЗАЦИИ ПЕРМСКОЙ ОБЛАСТИ>>
КИРОВСКИЙ РАЙОННЫЙ ФИЛИАЛ

Республика Россия
Край (область) Пермский
Город Пермь
Район города Кировский

ТЕХНИЧЕСКИЙ ПАСПОРТ НЕЖИЛОГО ПОМЕЩЕНИЯ

В доме № 11 по улице (пер.) ОХОТНИКОВ (Литер А)

530

Инвентарный номер						
Номер в реестре жилищного фонда						
Кадастровый номер						
	А	Б	В	Г	Д	Е

Паспорт составлен по состоянию на : 7 ноября 2006 г.

(указывается дата обследования объекта учета)

Описание зданий и сооружений. (ул. ОХОТНИКОВ ,дом№ 11 лит.А)

Лит ера	Наимено вание	По наружному обмеру			Характеристика конструктивных элементов				
		Дли-на м.	Ш и р	Пло- щадь кв.м.	Фундамент	Стены (или материал конструкции)	Перекрытия	Крыша	Полы
а	спецвыход			35,5		кирпичный			

Район Кировский кв. N 3313б
 ПЛАН
 строения, находящегося в городе Перми
 по ул. Охотников N 11
 Лит 'А'

Подвал
 Н=2.60
 загл. 2.25

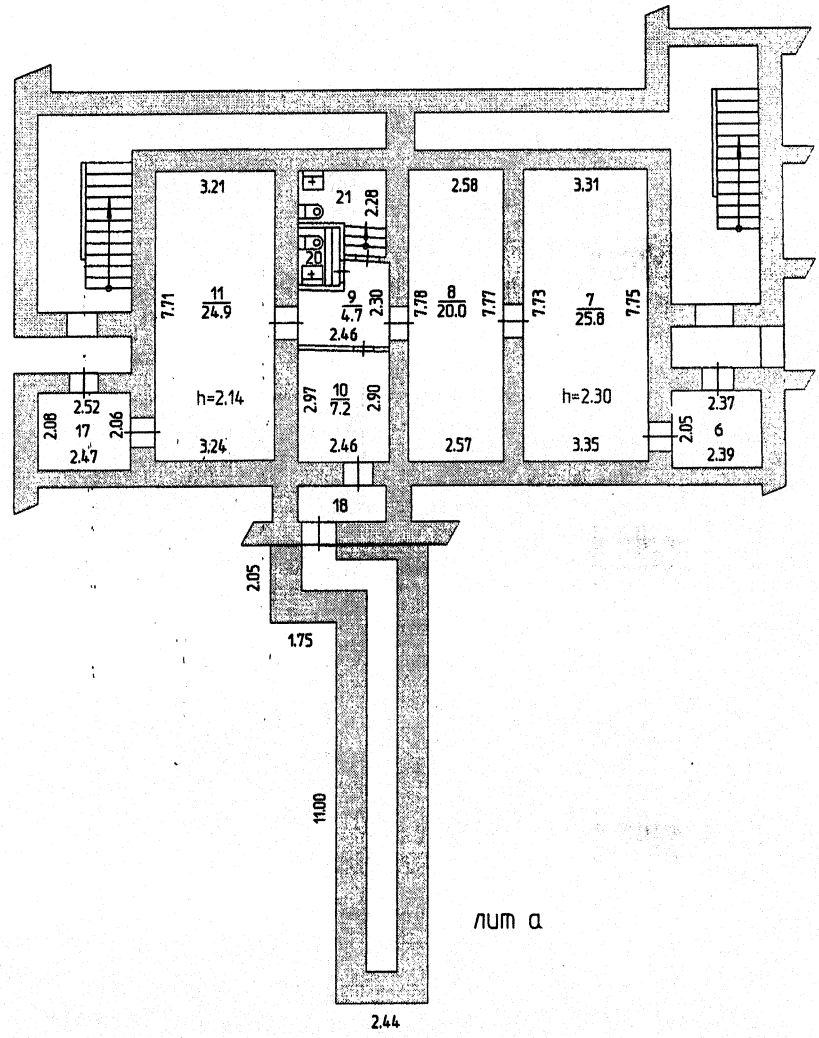

Лит А

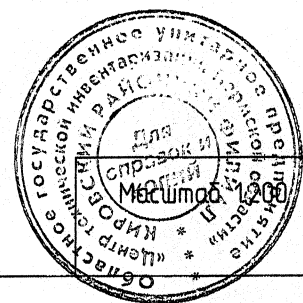

07 11 2006 исполнитель Черемисина

I. Сведения о принадлежности

II. Экспликация нежилого помещения

№ комнаты по плану помещения	Назначение частей помещения	Формула подсчета помещений	Спец. подвал			Площадь лоджий, балконов, прочей	Высота пом. по вн. обмеру	Сам-но переоборуд. площадь (перепланировка)	Примечание
			Общая площадь	В т.ч. площадь					
				полезная	подсобная				
6	тамбур		4,9		4,9		2,3		
7	спец. подвал		25,8	25,8					
8	спец. подвал		20,0	20,0					
9	коридор		4,7		4,7		2,14		
10	вент. камера		7,2		7,2				
11	спец. подвал		24,9	24,9					
17	тамбур		5,2		5,2				
18	коридор		2,3		2,3				
20	туалет		1,7		1,7				
21	туалет		4,3		4,3				

голл по защитному сооружению №530

101,0	70,7	30,3
-------	------	------

III. Техническое описание нежилого помещения.

Год постройки	1957г.	Этажность	подвал	Физический износ	41
Наименование конструктивного элемента	Описание элементов (материал, конструкция или система, отделка и прочее)				
1	2				
1 Наружные стены (материал)	кирпичные				
2 Перегородки (материал)	кирпичные				
3 Перекрытия (материал)	железобетонные плиты				
4 Покрытия а) б) в) г)	бетонные				
6 Прорезы оконные дверные	филенчатые металлические				
7 Отделка стен: а) б) в) г)	штукатурка, побелка, окраска				
8 Отделка потолков: а) б) в) г)	побелка				
9 Вид отопления	отопление от ТЭЦ				
10 Наличие: а) водоснабжения б) электроснабжения в) канализации г) горячего водоснабжения д) ванн или душа, сауны или бассейна е) лоджий или балконов ж) телефона з) радио и) лифт к) мусоропровод л) вентиляция	водоснабжение центральное электроснабжение (проводка открытая) канализация центральная приточно-вытяжная				

IV. Стоимость нежилого помещения.

Полная балансовая стоимость _____ руб.

Остаточная балансовая стоимость с учетом износа _____ руб.

Действительная инвентаризационная стоимость в ценах **2005** года **218297** руб.

Дата		Фамилия, имя, отчество	Подпись
7 ноября 2006 г.	Исполнил	Черемисина С.И.	<i>Черемисина С.И.</i>
<i>14 ноября 2006 г.</i>	Проверил	Казакова О.И.	<i>Казакова О.И.</i>

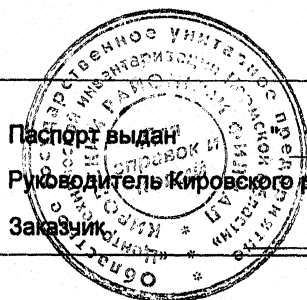

Паспорт выдан _____ года
 Руководитель Кировского районного филиала ОГУП "ЦТИ" *Н.И. Федотова* Федотова Н.И.
 Заказчик _____

Vertical text on the right edge, likely bleed-through from the reverse side of the page. The text is extremely faint and difficult to decipher, but appears to contain several lines of characters.