

КОПИЯ

Филиал ФГУП «Ростехинвентаризация – Федеральное БТИ»
по Пермскому краю

Форма

По ОКУД

По ОКПО

Код

72185844

Наименование организации технической инвентаризации

Область, республика, край Пермский край

наименование

По ОКATO

57

Район

наименование

По ОКATO

Город (поселение)

Город Пермь

наименование

По ОКATO

57401

Район города

ТЕХНИЧЕСКИЙ ПАСПОРТ Нежилого помещения

Наименование объекта учета: Встроенные помещения

Местоположение объекта учета: Пермский край, город Пермь, улица Тбилисская, дом 9а

| | | | | | | | |
|-------------------|---------------------------------|---|---|---|---|---|--|
| Инвентарный номер | 57:401:002:000072230:0000:20001 | | | | | | |
| Реестровый номер | | | | | | | |
| Кадастровый номер | | | | | | | |
| | А | Б | В | Г | Д | Е | |

Паспорт составлен по состоянию на " 04 " марта

(указывается дата обследования объекта учета)

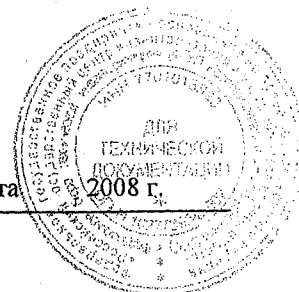



III. ТЕХНИЧЕСКОЕ ОПИСАНИЕ НЕЖИЛОГО ПОМЕЩЕНИЯ

Год постройки здания 1977 Этажность здания 5/цокольный этаж Физический износ здания 15%

| Наименование конструктивных элементов | Описание элементов (материал, конструкция или система, отделка и прочее) |
|---------------------------------------|---|
| 1 | 2 |
| 1. Наружные стены (материал) | Кирпичные |
| 2. Перегородки (материал) | Гипсокартонные |
| 3. Перекрытия (материал) | Железобетонные плиты |
| 4. Полы: | |
| а) в основных помещениях | Линолеум |
| б) в санузлах | Керамическая плитка |
| в) в других помещениях | Линолеум |
| 5. Проемы | Деревянные |
| | Деревянные, входные –металлические |
| 6. Отделка стен: | |
| а) в основных помещениях | Обои |
| б) в санузлах | Керамическая плитка |
| в) в других помещениях | Обои |
| 7. Отделка потолков: | |
| а) в основных помещениях | Водная окраска |
| б) в санузлах | Водная окраска |
| в) в других помещениях | Водная окраска |
| 8. Вид отопления | Центральное |
| 9. Наличие: | |
| а) водоснабжения | От центральной сети |
| б) электроснабжения (тип проводки) | Скрытая проводка |
| в) канализации | В городскую сеть |
| г) горячего водоснабжения | Централизованное |
| д) ванн или душа, сауны или бассейна | нет |
| е) лоджий или/и балконов | нет |
| ж) телефона | есть |
| з) радио | нет |
| и) лифт | нет |
| к) мусоропровод | нет |

IV. СТОИМОСТЬ НЕЖИЛОГО ПОМЕЩЕНИЯ

Полная балансовая стоимость _____ руб.
 Остаточная балансовая стоимость с учетом износа _____ руб.
 Действительная инвентаризационная стоимость в ценах 2007 г. 537230,72 руб.

| Дата | Исполнил | Фамилия, имя, отчество | Подпись |
|------------|----------|------------------------|---|
| 04.03.2008 | Исполнил | Китикарь М.А. |  |
| 04.03.2008 | Проверил | Ваганов С.А. |  |

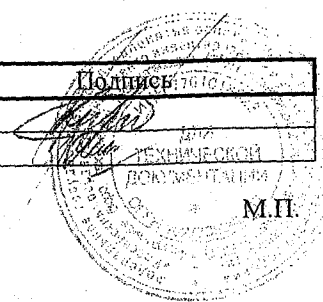

I. СВЕДЕНИЯ О ПРИНАДЛЕЖНОСТИ

| № п/п | Субъект права: для граждан - ФИО, паспорт; для юридических лиц – полное наименование | Документы, подтверждающие право собственности, владения и пользования | Доля (часть, литера) |
|-------|---|---|----------------------------|
| 1 | 2 | 3 | 4 |
| 1 | Муниципальное образование Город Пермь | Выписка из реестра муниципальной собственности №19- 19-1782/15 от 28.02.2008г. | 1 |

II. ЭКСПЛИКАЦИЯ

к поэтажному плану нежилого помещения: **Встроенные помещения**
расположенного по адресу: **Пермский край, город Пермь, улица Тбилисская, дом 9а**

| Дата записи и литера по плану | Этажи (начиная с 1 этажа) | Номер помещения (торгового складского и т.п.) | Номер по плану строения (комнаты, коридора и т.п.) | Назначение частей помещения: канцелярское помещение, классная комната, коридор и т. п. | Площадь по внутреннему обмеру, кв. м., в том числе предназначенная под помещения | | | | | Итого (по этажу, строению) | Высота помещения по внутреннему обмеру | Самовольно возведенная или пересоборудованная площадь |
|-------------------------------|---------------------------|---|--|--|--|-----------------|----------|-----------------|--------------|----------------------------|--|---|
| | | | | | нежилые | | прочие | | | | | |
| | | | | | основная | вспомогательная | основная | вспомогательная | | | | |
| 1 | 2 | 3 | 4 | 5 | 6 | 7 | 8 | 9 | 10 | 11 | 12 | |
| 04.03.2008 А | Цок. этаж | | 1 | Тамбур | | 4,5 | | | | | 3,11 | |
| | | | 2 | Коридор | | 9,5 | | | | | 3,04 | |
| | | | 3 | Помещение | | 10,7 | | | | | 3,05 | |
| | | | 4 | Коридор | | 3,0 | | | | | 3,05 | |
| | | | 5 | Санузел | | 2,7 | | | | | 3,05 | |
| | | | 6 | Помещение | | 21,2 | | | | | 3,05 | |
| | | | 7 | Коридор | | 8,7 | | | | | 3,04 | |
| | | | 8 | Помещение | | 10,6 | | | | | 3,00 | |
| | | | 9 | Помещение | | 13,9 | | | | | 3,00 | |
| | | | 10 | Коридор | | 19,2 | | | | | 3,01 | |
| | | | 11 | Помещение | | 8,8 | | | | | 3,00 | |
| | | | 12 | Помещение | | 17,4 | | | | | 3,01 | |
| | | | 13 | Помещение | | 17,7 | | | | | 3,00 | |
| | | | | Всего: | 100,3 | 47,6 | | | 147,9 | | | |

КОПИЯ

План встроенных помещений
Этаж расположения цокольный этаж

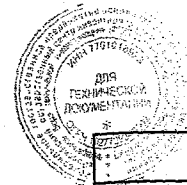
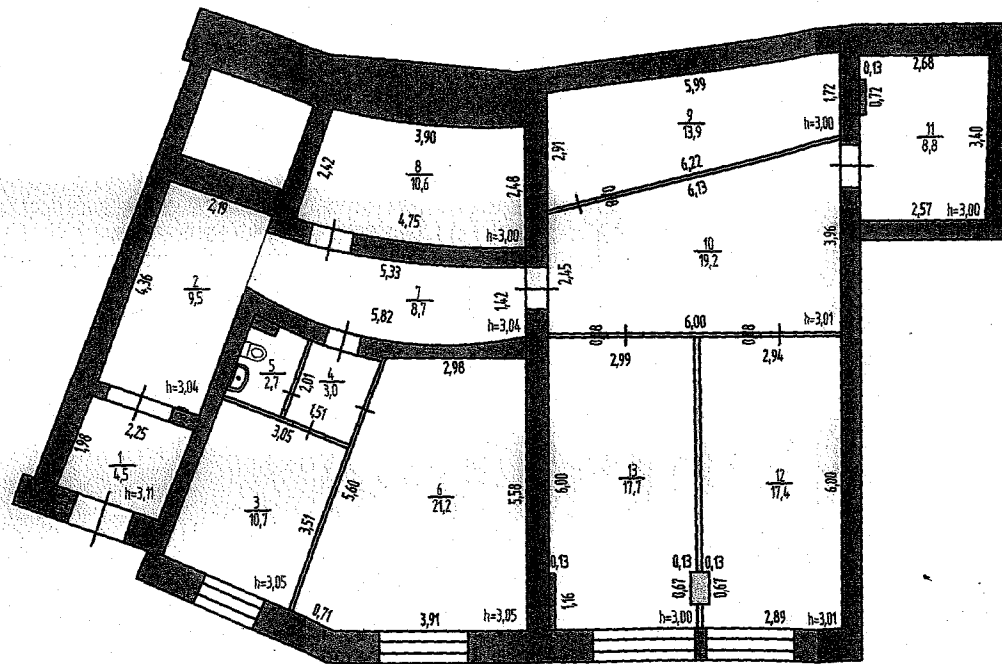

| | | | |
|--------------------|--|-------------------------------|--|
| | Филиал ФГУП "Ростехинвентаризация - Федеральное БТИ" по Пермскому краю | | Инд. номер 57-401-002-000072230 0008-20081 |
| Лист 1 | План встроенных помещений, расположенных по адресу: Пермский край, город Пермь, улица Лыбическая, дом 9а | | М 1:100 |
| Дата 04.03.2008 | Исполнитель Инженер | Фамилия И.О. Кутыкарь М.А. | Лист А Подпись <i>Кутыкарь</i> |