



АДМИНИСТРАЦИЯ ГОРОДА ПЕРМИ
ЗАМЕСТИТЕЛЬ ГЛАВЫ АДМИНИСТРАЦИИ
ГОРОДА ПЕРМИ-НАЧАЛЬНИК ДЕПАРТАМЕНТА
ЗЕМЕЛЬНЫХ ОТНОШЕНИЙ
РАСПОРЯЖЕНИЕ

18.05.2021

№ 21-01-03-591

**О проведении аукциона на право
заключения договора аренды
земельного участка в Кировском
районе города Перми**

На основании статьи 39.11 Земельного кодекса Российской Федерации, Положения о департаменте земельных отношений администрации города Перми, утвержденного решением Пермской городской Думы от 24 февраля 2015 г. № 39:

1. Провести аукцион на право заключения договора аренды земельного участка, государственная собственность на который не разграничена, с кадастровым номером 59:01:1713060:3 площадью 1593 кв. м, расположенного по адресу: г. Пермь, Кировский район, ул. Хвойная, 18 (далее – земельный участок), для строительства объектов бытового обслуживания (мастерские мелкого ремонта, ателье, бани, парикмахерские, прачечные, химчистки, похоронные бюро).

Срок аренды земельного участка – 4 года 10 месяцев.

Разрешенное использование земельного участка – объекты бытового обслуживания населения.

2. Настоящее распоряжение вступает в силу со дня подписания и действует до дня заключения договора аренды земельного участка с кадастровым номером 59:01:1713060:3.

3. Контроль за исполнением распоряжения возложить на заместителя начальника департамента земельных отношений администрации города Перми Хайруллину К.М.

Исполняющий обязанности заместителя
главы администрации города Перми -
начальника департамента земельных
отношений администрации города Перми

Е.Н. Гонцова



997 (торгль)

**АДМИНИСТРАЦИЯ ГОРОДА
ПЕРМИ
ДЕПАРТАМЕНТ ГРАДОСТРОИТЕЛЬСТВА
И АРХИТЕКТУРЫ АДМИНИСТРАЦИИ
ГОРОДА ПЕРМИ**

УТВЕРЖДАЮ
Заместитель начальника УИОГД
департамента градостроительства и
архитектуры администрации
города Перми

АКТ

18.11.2016 № 1984/218

В.Г.Сюткин

2016 года



О присвоении адреса

В соответствии с Правилами присвоения, изменения и аннулирования адресов, утвержденными Постановлением Правительства Российской Федерации от 19.11.2014 № 1221 «Об утверждении правил присвоения, изменения и аннулирования адресов», Положением об адресном реестре города Перми, утвержденным постановлением администрации города Перми от 06.04.2009 № 191 «Об адресном реестре города Перми» присвоить адрес:

ул.Хвойная,18 – земельному участку с кадастровым номером 59:01:1713060:3 площадью 1593 кв.м, предоставляемому на торгах (конкурсах, аукционах) в Кировском районе.

Признать недействительным адрес: Пермский край, г.Пермь, Кировский район, ул.Хвойная.

Признать утратившим силу:-.

Приложение: схема расположения объекта на обороте настоящего акта.

Составлен в 1 экз. и передан в дело регистрации адресов.

Копия _____

Примечание:

Специалист: Е.В.Петрова

Сюткин
(подпись)

18.11.2016
(дата)



Копия выдана:
г. специалист

Сюткин 18.11.2016

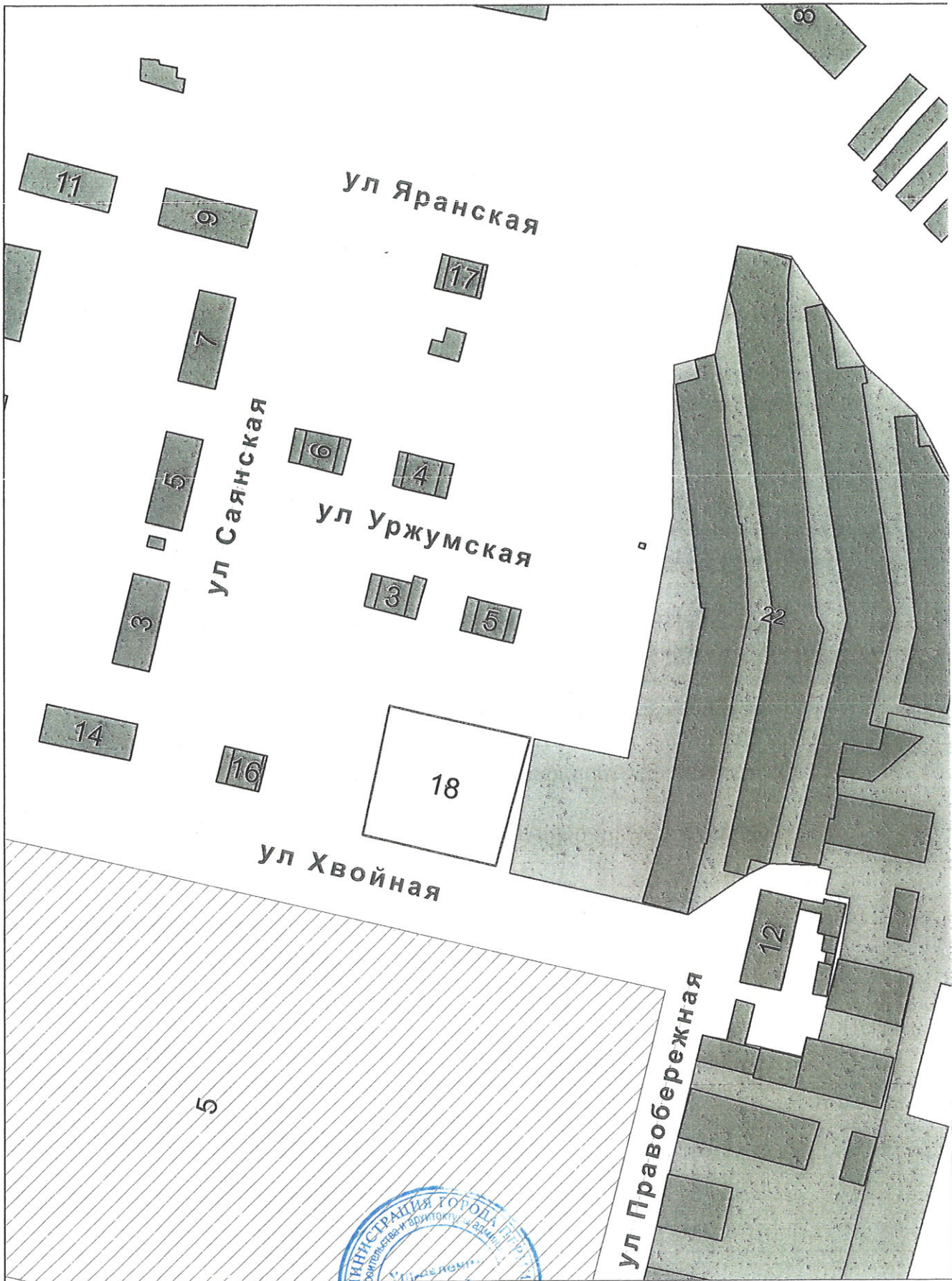

1:1000



Копия верна:
гл. специалист

Лисец 18.11.2016

Выписка из Единого государственного реестра недвижимости об объекте недвижимости

Сведения о характеристиках объекта недвижимости

На основании запроса от 19.05.2021, поступившего на рассмотрение 19.05.2021, сообщаем, что согласно записям Единого государственного реестра недвижимости:

Раздел 1 Лист 1

Земельный участок вид объекта недвижимости		Всего листов раздела 1: 3	Всего разделов: 7	Всего листов выписки: 11
19 мая 2021г. № КУВИ-002/2021-58295945				
Кадастровый номер:		59:01:1713060:3		
Номер кадастрового квартала:		59:01:1713060		
Дата присвоения кадастрового номера:		20.10.2016		
Ранее присвоенный государственный учетный номер:		данные отсутствуют		
Местоположение:		Местоположение установлено относительно ориентира, расположенного за пределами участка. Почтовый адрес ориентира: Пермский край, г. Пермь, р-н Кировский, ул. Хвойная, 18.		
Площадь:		1593 +/- 13.97		
Кадастровая стоимость, руб.:		5726134.08		
Кадастровые номера расположенных в пределах земельного участка объектов недвижимости:		данные отсутствуют		
Кадастровые номера объектов недвижимости, из которых образован объект недвижимости:		данные отсутствуют		
Кадастровые номера образованных объектов недвижимости:		данные отсутствуют		
Категория земель:		Земли населенных пунктов		
Виды разрешенного использования:		объекты бытового обслуживания населения		
Сведения о кадастровом инженерере:		данные отсутствуют		
Сведения о лесах, водных объектах и об иных природных объектах, расположенных в пределах земельного участка:		данные отсутствуют		
Сведения о том, что земельный участок полностью расположен в границах зоны с особыми условиями использования территории, территории объекта культурного наследия, публичного сервитута:		данные отсутствуют		
Сведения о том, что земельный участок расположен в границах особой экономической зоны, территории опережающего социально-экономического развития, зоны территориального развития в Российской Федерации, игорной зоны:		данные отсутствуют		

полное наименование должности	подпись	инициалы, фамилия
-------------------------------	---------	-------------------

М.П.

Земельный участок		
вид объекта недвижимости		
Лист № 2 раздела 1	Всего листов раздела 1: 3	Всего разделов: 7
Лист № 2 раздела 1		Всего листов выписки: 11
19 мая 2021г. № КУВИ-002/2021-58295945		
Кадастровый номер: 59:01:1713060:3		
Сведения о том, что земельный участок расположен в границах особо охраняемой природной территории, охотничьих угодий, лесничеств:	данные отсутствуют	
Сведения о результатах проведения государственного земельного надзора:	данные отсутствуют	
Сведения о расположении земельного участка в границах территории, в отношении которой утвержден проект межевания территории:	данные отсутствуют	
Условный номер земельного участка:	данные отсутствуют	
Сведения о принятии акта и (или) заключении договора, предусматривающих предоставление в соответствии с земельным законодательством исполнительным органом государственной власти или органом местной самоуправления, находящегося в государственной или муниципальной собственности земельного участка для строительства наемного дома социального использования или наемного дома коммерческого использования:	данные отсутствуют	
Сведения о том, что земельный участок или земельные участки образованы на основании решения об изъятии земельного участка и (или) расположенного на нем объекта недвижимости для государственных или муниципальных нужд:	данные отсутствуют	
Сведения о том, что земельный участок образован из земель или земельного участка, государственная собственность на которые не разграничена:	данные отсутствуют	
Сведения о наличии земельного спора о местоположении границ земельных участков:	данные отсутствуют	
Статус записи об объекте недвижимости:	Сведения об объекте недвижимости имеют статус "временные". Дата истечения временного характера сведений об объекте недвижимости: 01.03.2022.	

полное наименование должности	подпись	инициалы, фамилия

М.П.

Земельный участок			
вид объекта недвижимости			
Лист № 3 раздела 1	Всего листов раздела 1: 3	Всего разделов: 7	Всего листов выписки: 11
19 мая 2021г. № КУВИ-002/2021-58295945			
Кадастровый номер: 59:01:1713060:3			
Особые отметки:	<p>Сведения об ограничениях права на объект недвижимости, обременениях данного объекта, не зарегистрированных в реестре прав, ограничения прав и обременений недвижимого имущества: вид ограничения (обременения): прочие ограничения прав и обременения объекта недвижимости; срок действия: с 17.10.2016; реквизиция документа-основания: постановление "Об утверждении Федеральных правил использования воздушного пространства Российской Федерации" от 11.03.2010 № 138 выдан: Правительство Российской Федерации. вид ограничения (обременения): ограничения прав на земельный участок, предусмотренные статьями 56, 56.1 Земельного кодекса Российской Федерации; срок действия: с 16.11.2020; реквизиция документа-основания: приказ «О типовых правилах охраны коммунальных тепловых сетей» от 17.08.1992 № 197 выдан: Министерство архитектуры, строительства и жилищно-коммунального хозяйства Российской Федерации. Земельный участок подлежит снятию с государственного кадастрового учета по истечении пяти лет со дня его государственного кадастрового учета, если на него не будут зарегистрированы права. Сведения, необходимые для заполнения раздела: 2 - Сведения о зарегистрированных правах, отсутствуют.</p>		
Получатель выписки: ДЕПАРТАМЕНТ ЗЕМЕЛЬНЫХ ОТНОШЕНИЙ АДМИНИСТРАЦИИ ГОРОДА ПЕРМИ			

полное наименование должности	подпись	инициалы, фамилия

М.П.

Выписка из Единого государственного реестра недвижимости об объекте недвижимости
 Описание местоположения земельного участка

Земельный участок		
вид объекта недвижимости		
Лист № 1 раздела 3	Всего листов раздела 3: 1	Всего разделов: 7
19 мая 2021г. № КУВИ-002/2021-58295945		Всего листов выписки: 11
Кадастровый номер: 59:01:1713060:3		

План (чертеж, схема) земельного участка

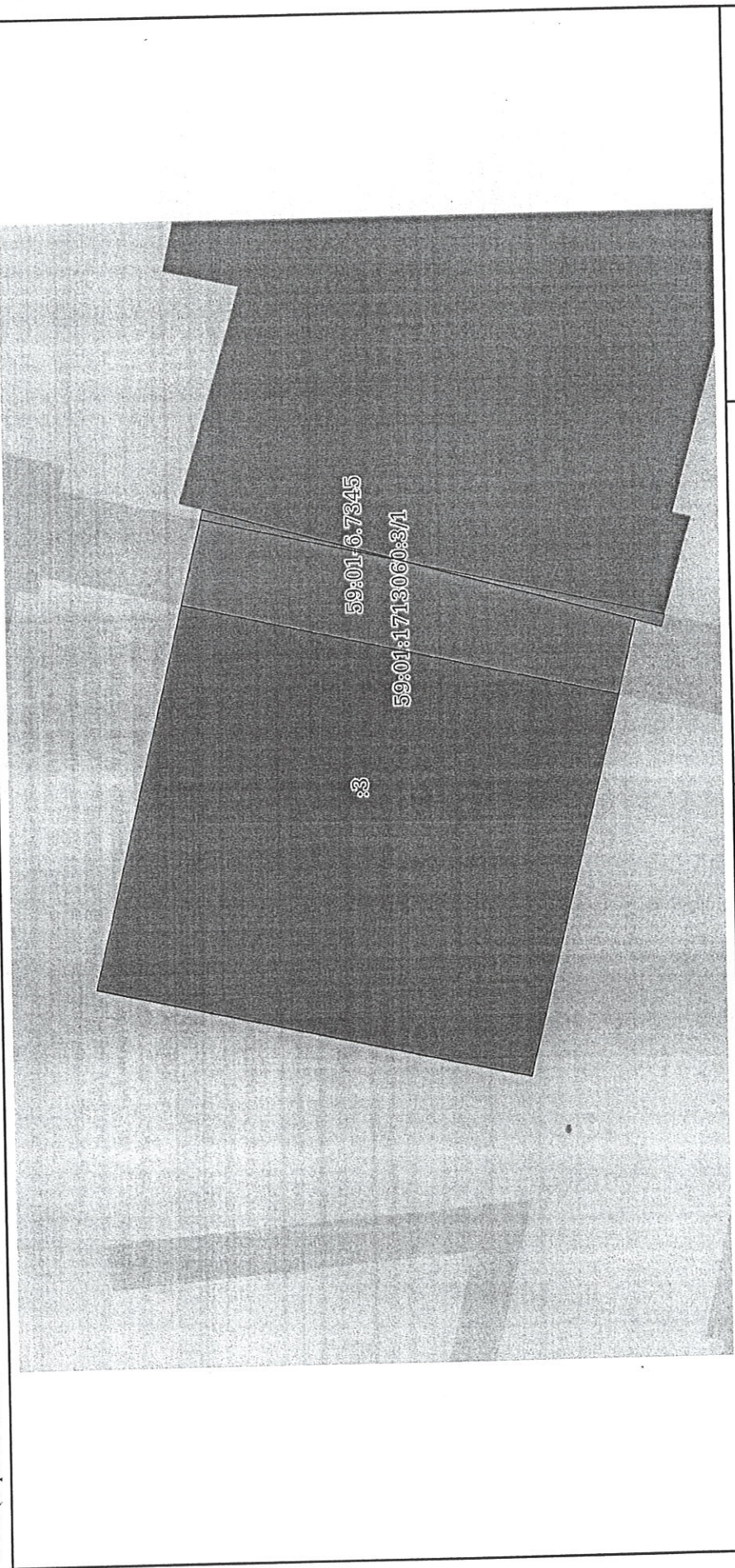

Масштаб 1:500	Условные обозначения:
полное наименование должности	подпись
	инициалы, фамилия

М.П.

Выписка из Единого государственного реестра недвижимости об объекте недвижимости
 Описание местоположения земельного участка

Земельный участок	
вид объекта недвижимости	
Лист № 1 раздела 3.1	Всего листов раздела 3.1: 3
Всего листов раздела 3.1: 3	Всего разделов: 7
Всего листов выписки: 11	
19 мая 2021 г. № КУВИ-002/2021-58295945	
Кадастровый номер: 59:01:1713060:3	

Описание местоположения границ земельного участка				Сведения об адресах правообладателей смежных земельных участков
№ п/п	Номер точки	Горизонтальное проложение, м	Описание закрепления на местности	
1	2	5	6	7
1	1.1.1	42.53	данные отсутствуют	данные отсутствуют
	1.1.2			8
				данные отсутствуют

полное наименование должности	подпись	инициалы, фамилия

М.П.

Земельный участок		Вид объекта недвижимости		Всего листов выписки: 11	
Лист № 2 раздела 3.1		Всего листов раздела 3.1: 3		Всего разделов: 7	
19 мая 2021г. № КУВБ-002/2021-58295945		59-01:1713060:3			
Кадастровый номер:					
2	1.1.2	1.1.3	195°36.2	38.55	59-01:1717026:5
данные отсутствуют					
<p>адрес отсутствует; Пермский край, г. Пермь, ул. Ласьвинская, д. 56, кв. 134; Пермский край, г. Пермь, ул. Снайперов, д. 13, кв. 62; tatadevona@mail.ru; Пермский край, г. Пермь, ул. Танцорова, д. 31, кв. 54; 614023, Пермский край, г. Пермь, ул. Псковская, д. 66; Пермский край, г. Пермь, ул. Ласьвинская, д. 60а, кв. 38; 614109, край Пермский, г. Пермь, пер Омутинский, д. 235; 619320, край Пермский, Кочевский р-н, д. Лобозово, ул Кедровая, д. 2; olga2012ркс@mail.ru, 614042, край Пермский, г. Пермь, ул. Богдана Хмельницкого, д. 30, кв. 41; край Пермский, г. Пермь, ул. Пермь, ул. Маршала Рыбалко, д. 117/2, кв. 32; край Пермский, г. Пермь, ул. Кировоградская, д. 16, кв 12; 613060, Кировская обл, Афанасьевский р-н, пгт.Афанасьево, ул.Красных Партизан, д.55, кв.1; 614042, край Пермский, г. Пермь, ул Химградская, д. 45А, кв 25; край Пермский, г. Пермь, ул Закамская, д. 85, кв 4; 614042, край Пермский, г. Пермь, ул Охотников, д. 19, кв. 15; край Пермский, г. Пермь, ул Закамская, д. 62, кв 25; 614042, Пермский край, г. Пермь, ул. Охотников, д. 19, кв. 47; край Пермский, г. Пермь, ул Маршала Рыбалко, д. 4, кв 10; 614109, край Пермский, г. Пермь, ул Волгодонская, д. 12, кв 55; край Пермский, г. Пермь, ул Кировоградская, д. 32, кв 30; 614032, Пермский край, г. Пермь, ул Сысольская, д. 15/1, кв 23; Пермский край, г. Пермь, ул. Ласьвинская, д. 66, кв. 43; край Пермский, г. Пермь, ул Адмирала Ушакова, д. 49, кв 144; край Пермский, г.Пермь, ул.Яранская, д.11, кв.8; 614101, край Пермский, г. Пермь, ул. Чистопольская, д. 13, кв. 66; 614042, край Пермский, г. Пермь, ул Победы, д. 19; край Пермский, г. Пермь, ул Автозаводская, д. 4, кв 174; 614058, край Пермский, г. Пермь, ул Маяковского, д. 41/1, кв 9; край Пермский, г. Пермь, ул Подводников, д. 27, кв 67; край Пермский, г. Пермь, ул Маршала Рыбалко, д. 97а, кв 9; 614101, край Пермский, г. Пермь, ул Чистопольская, д. 13, кв 48; 614101, край Пермский, г. Пермь, ул Торговая, д. 10, кв 21; 614101, край Пермский, г. Пермь, ул Торговая, д. 8, кв 10; край Пермский, г. Пермь, ул Ласьвинская, д. 11, кв 1; 614042, край Пермский, г. Пермь, ул Охотников, д. 19, кв 29; край Пермский, г. Пермь, ул Маршала Рыбалко, д. 90, кв 6; край Пермский, г. Пермь, ул Автозаводская, д. 28, кв 1; 614101, край Пермский, г. Пермь, ул Худаннина, д. 3, кв 16; край Пермский, г. Пермь, ул Автозаводская, д. 4, кв 58; 614113, край Пермский, г. Пермь, ул Шишкина, д. 5, кв 12; 614101, край Пермский, г. Пермь, ул Торговая, д. 12, кв 17; край Пермский, г. Пермь, ул Автозаводская, д. 25, кв 37; 614023, край Пермский, г. Пермь, ул Байкальская, д. 3/1, кв 61; 614067, край Пермский, г. Пермь, ул Красноборская 2-я, д. 63; край Пермский, г. Пермь, ул Автозаводская, д. 4, кв 102; 614042, край Пермский, г. Пермь, ул Пермь, ул Автозаводская, д. 49, кв 46; край Пермский, г. Пермь, ул Автозаводская, д. 25, кв 127; край Пермский, г. Пермь, ул Ласьвинская, д. 21а, кв 9; край Пермский, г. Пермь, ул Маршала Рыбалко, д. 40а, кв 40; край Пермский, г. Пермь, ул Автозаводская, д. 4, кв 148; край Пермский, г. Пермь, ул Адмирала Ушакова, д. 49, кв 101; край Пермский, г. Пермь, ул Автозаводская, д. 20, кв 12; 614042, край Пермский, г. Пермь, ул Богдана Хмельницкого, д. 5, кв 26; 614032, край Пермский, г. Пермь, ул Сысольская, д. 8а, кв 58; край Пермский, г. Пермь, ул Маршала Рыбалко, д. 40А, кв 55; край Пермский, г.</p>					
полное наименование должности				инициалы, фамилия	
				подпись	
				М.П.	

Земельный участок

вид объекта недвижимости

Всего листов выписки: 11

Всего разделов: 7

Всего листов раздела 3.1: 3

Лист № 3 раздела 3.1

Всего листов выписки: 11

19 мая 2021г. № КУВИ-002/2021-58295945

Кadaстровый номер:

59:01:1713060:3

3	1.1.3	1.1.4	283°42.5'	40.38	данные отсутствуют	данные отсутствуют	данные отсутствуют
4	1.1.4	1.1.1	12°24.2'	38.31	данные отсутствуют	данные отсутствуют	данные отсутствуют

полное наименование должности

подпись

инициалы, фамилия

М.П.

Выписка из Единого государственного реестра недвижимости об объекте недвижимости
 Описание местоположения земельного участка

Земельный участок		
вид объекта недвижимости		
Лист № 1 раздела 3.2	Всего листов раздела 3.2: 1	Всего разделов: 7
19 мая 2021г. № КУВИ-002/2021-58295945		Всего листов выписки: 11
Кадастровый номер: 59:01:1713060:3		

Сведения о характерных точках границы земельного участка			
Система координат 59.2			
Номер точки	Координаты, м		Средняя квадратичная погрешность определения координат характерных точек границ земельного участка, м
	X	Y	
1	2	3	5
1	516676.69	2213191.34	0.1
2	516666.83	2213232.71	0.1
3	516629.7	2213222.34	0.1
4	516639.27	2213183.11	0.1
1	516676.69	2213191.34	0.1

ПОЛНОЕ НАИМЕНОВАНИЕ ДОЛЖНОСТИ	ПОДПИСЬ
	инициалы, фамилия

М.П.

Выписка из Единого государственного реестра недвижимости об объекте недвижимости
Сведения о частях земельного участка

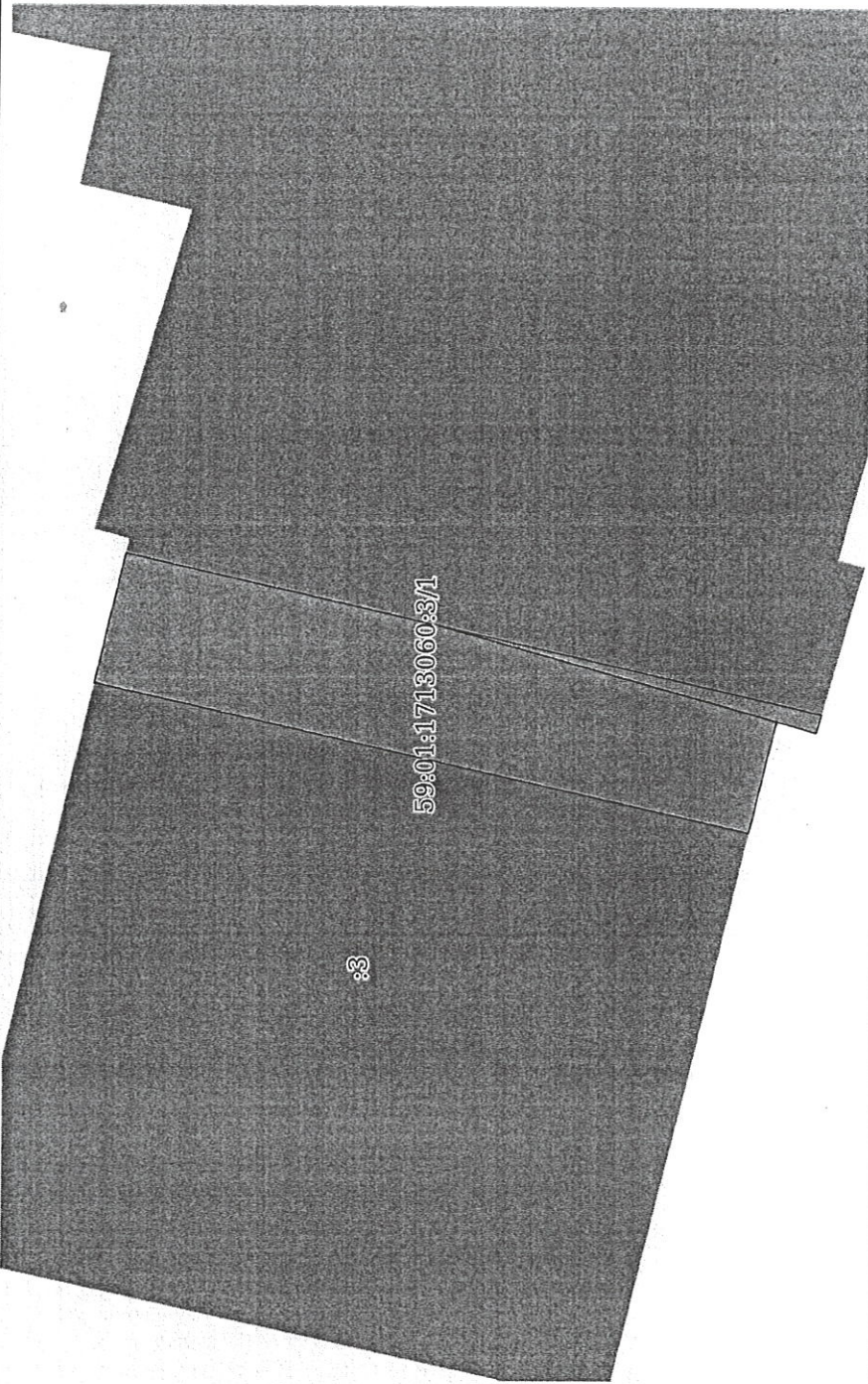
Земельный участок			
вид объекта недвижимости			
Лист № 1 раздела 4	Всего листов раздела 4: 1	Всего разделов: 7	Всего листов выписки: 11
19 мая 2021г. № КУВИ-002/2021-58295945			
Кадастровый номер: 59:01:1713060:3			
План (чертеж, схема) части земельного участка			
Учетный номер части: 59:01:1713060:3/1			
			
Масштаб 1:400		Условные обозначения:	

полное наименование должности	подпись	инициалы, фамилия
		М.П.

Выписка из Единого государственного реестра недвижимости об объекте недвижимости

Сведения о частях земельного участка

Земельный участок		
вид объекта недвижимости		
Лист № 1 раздела 4.1	Всего листов раздела 4.1: 1	Всего разделов: 7
19 мая 2021г. № КУВИ-002/2021-58295945		Всего листов выписки: 11
Кадастровый номер: 59:01:1713060:3		

Учетный номер части	Площадь, м2	Содержание ограничения в использовании или ограничения права на объект недвижимости или обременения объекта недвижимости
1	2	
59:01:1713060:3/1	283	<p>вид ограничения (обременения): ограничение прав на земельный участок, предусмотренные статьями 56, 56.1 Земельного кодекса Российской Федерации; реквизиция документа-основания: приказ «О типовых правилах охраны коммунальных тепловых сетей» от 17.08.1992 № 197 выдан: Министерство архитектуры, строительства и жилищно-коммунального хозяйства Российской Федерации; Содержание ограничения (обременения): Ограничение в использовании объектов недвижимости в границах охранной зоны с особыми условиями использования территории тепловой трассы устанавливается в соответствии с Приказом Министерства архитектуры, строительства и жилищно-коммунального хозяйства Российской Федерации от 17 августа 1992 года № 197 «О типовых правилах охраны коммунальных тепловых сетей» 5. В пределах охранной зоны тепловых сетей не допускается производство действия, которые могут повлечь нарушения в нормальной работе тепловых сетей, их повреждение, несчастные случаи или препятствующие ремонту: размещать автотранспортные средства. хранилища горючесмазочных материалов, складировать агрессивные химические материалы;загромождать подходы и подъезды к объектам и сооружениям тепловых сетей, складировать твёрдые и громоздкие материалы, возводить временного строения и заборы;устанавливать спортивные и игровые площадки, неорганизованные рынки, останочные пункты общественного транспорта, стоянки всех видов машин и механизмов, гаражи, огороды и т.п.; устраивать всякого рода свалки, разжигать костры, сжигать бытовой мусор или промышленные отходы;производить работы ударными механизмами, производя сброс и слив едких и коррозионно-активных веществ и горюче-смазочных материалов;проникать в помещения павильонов, центральных и индивидуальных тепловых пунктов посторонним лицам; открывать, снимать, засыпать люки камер тепловых сетей; сбрасывать в камеры мусор, отходы, снег и т.д.; снимать покровный металлический слой тепловой изоляции; разрушать тепловую изоляцию; ходить по трубопроводам надземной прокладки (переход через трубы разрешается только по специальным переходным мостикам);занимать подвалы зданий, особенно имеющих опасность загорания, в которых проложены тепловые сети или оборудованы тепловые вводы под мастерские, склады, для иных целей; тепловые вводы в здания должны быть загерметизированы.б. В пределах территории охранной зоны тепловых сетей без письменного согласия предприятия и организаций, в ведении которых находятся эти сети, запрещается:производить строительство, реконструкцию или снос любых зданий и сооружений;производить погрузочно-земляные работы, планировку грунта, посадку деревьев и кустарников, устраивать монументальные клумбы; производить погрузочно-разгрузочные работы, а также работы, связанные с разбиванием грунта и дорожных покрытий; соорудить проезды и переходы через трубопроводы тепловых сетей.; Реестровый номер границы: 59:01-6-7345; Вид объекта реестра границ: Зона с особыми условиями использования территории; Вид зоны по документу: Охранная зона Тепловая трасса; Тип зоны: Охранная зона инженерных коммуникаций</p>

полное наименование должности	подпись	инициалы, фамилия

М.П.

Выписка из Единого государственного реестра недвижимости об объекте недвижимости

Сведения о частях земельного участка

Земельный участок			
вид объекта недвижимости			
Лист № 1 раздела 4.2	Всего листов раздела 4.2: 1	Всего разделов: 7	Всего листов выписки: 11
19 мая 2021г. № КУВИ-002/2021-58295945			
Кадастровый номер: 59:01:1713060:3			

Сведения о характерных точках границы части (частей) земельного участка
Учетный номер части: 59:01:1713060:3/1

Номер точки	Координаты, м		Описание закрепления на местности	Средняя квадратичная погрешность определения координат характерных точек границ земельного участка, м
	X	Y		
1	2	3	4	5
1	516668.8	2213224.46	-	-
2	516667.03	2213231.86	-	-
3	516649.26	2213227.8	-	-
4	516629.7	2213222.34	-	-
5	516631.27	2213215.89	-	-
1	516668.8	2213224.46	-	-

Система координат

полное наименование должности	подпись	инициалы, фамилия
	М.П.	

08.08.19 № 110-13792
на № 110-12970 от 22.07.2019 г.

Начальнику отдела
градостроительной подготовки
территорий управления
территориального планирования
и механизмов реализации
Департамента градостроительства
и архитектуры
Администрации г. Перми

А.В. Никулину

Об отсутствии технической возможности

Уважаемый Александр Владимирович!

В ответ на Ваш запрос №059-22-01-20/2-1048 от 19.07.2019 г. о выдаче технических условий на подключение к сетям водоснабжения и водоотведения конкурсной площадки **под строительство объектов бытового обслуживания населения на земельном участке с кадастровым номером: 59:01:1713060:3 по ул. Хвойная, 18 в Кировском районе г. Перми** (далее – Объект), с планируемым водопотреблением и водоотведением – 10,0 м³/сут, с расходом на нужды наружного пожаротушения – 20 л/с, сообщаем следующее.

На основании проведенного, с учетом данных нагрузок, оценочного гидравлического расчета установлено отсутствие технической возможности присоединения Объекта к централизованным системам холодного водоснабжения и водоотведения ввиду отсутствия резерва пропускной способности существующих сетей водопровода и канализации Кировского района.

Для наличия технической возможности присоединения Объекта к централизованной системе холодного водоснабжения необходимо выполнить следующие мероприятия:

1. Запроектировать и построить блокировочную сеть водопровода внутренним диаметром не менее д-150 мм от камеры по ул. Сивашская до колодца по ул. Хвойная, ориентировочной протяженностью – 390 м, стоимостью – не менее 15,54 млн. руб.

Для наличия технической возможности присоединения Объекта к централизованной системе водоотведения необходимо выполнить следующие мероприятия:

2. Запроектировать и выполнить реконструкцию сети канализации д-200 мм внутри квартала в районе здания по ул. Магистральная, 1а, с увеличением расчетных уклонов, ориентировочной протяженностью – 136 м, стоимостью – не менее 6,94 млн. руб.

Указанные мероприятия не предусмотрены к выполнению **Схемами водоснабжения и водоотведения г. Перми, утвержденными Постановлением Администрации г. Перми от 28.12.2018 г. № 1085 на период до 2028 гг.**, а также

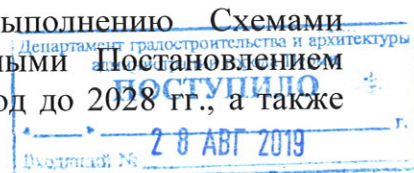

действующей Инвестиционной программой в сфере холодного водоснабжения, водоотведения и очистки сточных вод на территории г. Перми ООО «Новая городская инфраструктура Прикамья» на период 2018-2022 гг., утвержденной приказом Региональной службы по тарифам Пермского края от 27.11.2017 г. № СЭД-46-04-38-11, в редакции корректировки, утвержденной приказом Региональной службы по тарифам Пермского края от 20.11.2018 г. № СЭД-46-04-38-48.

При оценке возможности подключения Объекта необходимо дополнительно учитывать затраты на ликвидацию технологических разрывов по сетям водопровода и канализации, т.е. создание водопроводных и/или канализационных сетей и объектов на них от существующих сетей централизованной системы холодного водоснабжения и/или водоотведения (объектов такой системы) до точек подключения (технологического присоединения) объектов капитального строительства заявителя (п. 13 ст. 18 Федерального закона от 07.12.2011 г. № 416-ФЗ «О водоснабжении и водоотведении», п. 85 Основ ценообразования в сфере водоснабжения и водоотведения, утв. постановлением Правительства РФ от 13.05.2013 г. N 406), а именно:

1. Проектирование и строительство сети водопровода от границы земельного участка Объекта до сети водопровода д-150 мм по ул. Хвойная, ориентировочной протяженностью – 5,0 м;

2. Проектирование и строительство сети канализации от границы земельного участка Объекта до дворовой сети канализации д-150 мм здания по ул. Хвойная, 14, ориентировочной протяженностью – 45,0 м.

Таким образом, в соответствии с п. 13 Постановления правительства РФ от 13.02.2006 г. № 83 «Об утверждении правил определения и предоставления технических условий подключения объекта капитального строительства к сетям инженерно-технического обеспечения и правил подключения объекта капитального строительства к сетям инженерно-технического обеспечения», вопрос о выдаче технических условий на подключение к сетям водоснабжения и водоотведения конкурсной площадки **под строительство объектов бытового обслуживания населения на земельном участке с кадастровым номером: 59:01:1713060:3 по ул. Хвойная, 18 в Кировском районе г. Перми** не может быть решен до момента выполнения указанных мероприятий.

Главный управляющий директор



В.В. Глазков

07.08.2019

№ ПЭ/ПГЭС/01-22/5218

614016, г. Пермь, ул. Камчатовская, д. 26
Тел.: (342) 233-02-48, Факс: (342) 233-27-07
E-mail: pe-pges@rosseti-ural.ru

На _____

от _____

Начальнику отдела градостроительной
подготовки территорий управления
территориального планирования и
механизмов реализации Департамента
градостроительства и архитектуры
Администрации города Перми
А. В. Никулину

Сибирская ул., 15,
г. Пермь, 614000

О выдаче технических условий
на объект по ул. Хвойная, 18
(59:01:1713060:3)

Уважаемый Александр Владимирович!

ПО ПГЭС филиала ОАО «МРСК Урала» - «Пермэнерго» по результатам рассмотрения Вашего обращения от 17.07.2019 № 059-22-01-20/2-986 о направлении технических условий с указанием информации о плате за технологическое присоединение энергопринимающих устройств объекта к сетям электроснабжения:

Адрес земельного участка	Кадастровый номер ЗУ	Вид использования ЗУ
г. Пермь, Кировский район, ул. Хвойная, 18	№ 59:01:1713060:3	Под строительство объектов бытового обслуживания населения (330 кВт)

сообщает о наличии технической возможности технологического присоединения вышеуказанных объектов.

В соответствии с п.1 ст.21, п.1 ст.26. Федерального закона «Об электроэнергетике» от 26.03.2003 №35-ФЗ порядок технологического присоединения к электрическим сетям регламентирован Правилами технологического присоединения энергопринимающих устройств потребителей электрической энергии, объектов по производству электрической энергии, а также объектов электросетевого хозяйства, принадлежащих сетевым организациям и иным лицам, к электрическим сетям, утвержденными Постановлением Правительства РФ от 27.12.2004 №861 (далее – Правила).

В силу п. 6. Правил технологическое присоединение осуществляется на основании договора, заключаемого между сетевой организацией и юридическим или физическим лицом. Перечень мероприятий по технологическому присоединению определяется в технических условиях.



Согласно пунктам 15, 25, 25.1. Правил технические условия являются неотъемлемым приложением к соответствующему договору технологического присоединения и представляют собой техническое решение присоединения конкретного энергопринимающего устройства к сетям электросетевой организации, которое предусматривает точки присоединения, требования к усилению существующей сети, иные технические требования.

При этом Правилами не предусмотрена подготовка и выдача сетевой организацией частным лицам либо органам государственной власти (местного самоуправления) каких-либо предварительных технических условий на подключение к электрическим сетям без подачи заявки на технологическое присоединение.

Технические условия для технологического присоединения предоставляются заявителю сетевой организацией вместе с договором о технологическом присоединении на основании пункта 15 Правил.

Размер платы за технологическое присоединение определяется согласно действующему на данный момент Постановлению Региональной службы по тарифам Пермского края от 28.12.2018 №171-тп.

При определении платы на основании утвержденных регулирующим органом ставок платы применяются те ставки, которые согласно поданной заявке соответствуют способу технологического присоединения.

На основании вышеизложенного, для получения сведений о наличии источников электроснабжения, для получения технических условий необходимо направить в адрес ОАО «МРСК Урала» соответствующую заявку на технологическое присоединение с указанием сведений и приложением необходимых документов в соответствии с пунктами 8, 9, 10, 11, 12 Правил.

Дополнительно сообщаем, что электроснабжение объектов, размещаемых на указанных площадках, возможно будет осуществить при условии строительства трансформаторных подстанций и питающих кабельных линий 6/0,4 кВ на основании договора об осуществлении технологического присоединения объекта к электрическим сетям филиала «Пермэнерго» (при подготовке ГПЗУ необходимо предусмотреть коридоры для строительства КВЛ 6/0,4 кВ и место для установки трансформаторной подстанции).

Заявку на технологическое присоединение Вы можете подать любым удобным способом:

- через сервис «Личный кабинет по технологическому присоединению» на сайте компании по адресу <https://kabinet.mrsk-ural.ru> (для заявителей с максимальной мощностью, не превышающей 8,9 МВт и классом напряжения до 10 кВ);
- обратиться очно в Центр обслуживания клиентов по адресу: г.Пермь, ул. Камчатовская, 26 (1-й этаж).

Режим работы: пн-ср - с 8:00 до 17:00; чт - с 8:00 до 19:00; пт - с 8:00 до 16:00; сб-вс - выходной.

Заместитель директора
по технологическому присоединению



А. И. Твердохлебов



Акционерное общество
«Газпром газораспределение Пермь»
(АО «Газпром газораспределение Пермь»)

Пермский филиал

ул. Уральская, д. 104, г. Пермь,
Пермский край, Российская Федерация, 614107
тел.: +7 (342) 262-79-07, факс: +7 (342) 262-79-09, +7 (342) 282-52-76
e-mail: post@pf.ugaz.ru
ОКПО 03295605, ОГРН 1025900512670, ИНН 5902183841, КПП 590602001
24.08.2019 № *5726*
на № 10010 от 22.07.2019 г.

О предоставлении информации

АДМИНИСТРАЦИЯ ГОРОДА ПЕРМИ

ДЕПАРТАМЕНТ
ГРАДОСТРОИТЕЛЬСТВА И
АРХИТЕКТУРЫ
Начальнику отдела
градостроительной подготовки
территорий УТПиМР
департамента
градостроительства и
архитектуры администрации
города Перми
А.В.Никוליну

614000, г. Пермь,
ул. Сибирская, д.15
Тел. (факс): 8(342)212-68-28

В ответ на Ваш запрос вх.№10010 от 22.07.2019г.; вх.№10013 от 22.07.2019г.; вх.№10011 от 22.07.2019г.; вх.№10008 от 22.07.2019г.; вх.№10252 от 25.07.2019г. предоставляю следующую информацию.

В соответствии с Правилами подключения (технологического присоединения) объектов капитального строительства к сетям газораспределения, утвержденными Постановлением Правительства РФ №1314 от 30.12.2013г. (в ред. от 30.01.2018г.), технические условия выдаются на объекты капитального строительства.

Дополнительно сообщаю, что техническая возможность подключения земельных участков по следующим адресам: г. Пермь, ул.Трактористов, 17; ул.Кировоградская, 136а; ул.Бакинских Комиссаров, 60а; ул.Болотная, 12а; ул.Болотная, 12б; ул.Болотная, 12г; ул.Болотная, 12в; ул.Нижнекамская, 24а; ул.Сельскохозяйственная, 27г (059-22-01-20/2-974 от 16.07.2019); ул.Соболинская 5-я, 1в; ул.Бузулукская, 32а; ул.Федотова, 76; ул.Окраинная, 14в; ул.Фиалковая, 40; ул.Бахаревская, 30; Бойный 2-й пер.,7 (059-22-01-20/2-983 от 17.07.2019); ул.Сельскохозяйственная, 27д; ул.Бахаревская, 38а; ул.Апрельская, 37в; ул.Бузулукская, 32б; ул.Яринская, 1г; ул.Таежная 3-я, 5; ул.Сурикова, 48в; ул.Вятская, 7 (059-22-01-20/2-989 от 17.07.2019); Радужный пер., 2б; ул.Ореховая, 69а; ул.Гиринская 1-я, 43а; ул.Таежная 4-я, 6а; ул.Пасечная, 1; ул.Соликамская, 205а; ул.Южная, 12г; ул.Отдыха, 2б (059-22-01-20/2-994 от 17.07.2019); ул.Космонавта Беляева, 61-Дивьянская, кад.№59:01:4413816:19726 (059-22-01-20/2-1000 от 17.07.2019); ул.Сельскохозяйственная, 27б; ул.Верхоянская, 39а; ул.Чехова, 41; ул.Соликамская, 243; ул.Свободы, 105а; ул.Витимская, 16; ул.Красногвардейская, 43; ул.Севастопольская, 34; ул.Севастопольская, 34б; (059-22-01-20/2-1006 от 18.07.2019); ул.Алтайская, 4 (059-22-01-20/2-1011 от

Исп. Токарева Л.Н.
Тел 262-79-21

18.07.2019); ул.Керченская, 62а; ул.Яхтовая, уч.129; ул.Ромашковая, 39; ул.Борцов Революции, 120а; ул.Республиканская, 11; восточнее ул.Линия 10-я, 66; ул.Севастопольская, 32б; ул.Севастопольская, 32в; ул.Севастопольская, 34в; ул.Трактористов, 19а (059-22-01-20/2-1012 от 18.07.2019); ул.Ирбитская, 73; ул.Александра Пархоменко, 33; ул.Старо-Азовская, 8; ул.Черемховская, 97а; ул.Нижекамская, 6а; ул.Андроновская 1-я, 1а; ул.Восстания, 198а; ул.Висимская, 11; мкр.Камская поляна, 13а; севернее ул.Ягодная, 10 (059-22-01-20/2-1016 от 18.07.2019); ул.Зимняя, 12; ул.Токарная, 24б; мкр.Ширяиха, 36в; ул.Липогорская 1-я, 18б; ул.Нижнемостовая, 55в; ул.Верхнемостовая, 3г; ул.Юрлинская 2-я, 23; ул.Оверятская, 26(059-22-01-20/2-1022 от 18.07.2019); ул.Зеленая, 26(Голованово); ул.Бахаревская, 41а; ул.Яблонева, 7; ул.Яблонева, 23; западнее ул. 4-я Липогорская, 7; ул.Сиренева, 36а; ул. 1-я Липогорская, 18; ул.Промучасток, 31в; ул.Южнее, 8б; ул.Свободы, 91а (059-22-01-20/2-1030 от 19.07.2019); ул.Журналиста Дементьева, 123г; ул.Журналиста Дементьева, 123д; ул.Севастопольская, 34а; ул.Журналиста Дементьева, 123е; ул.Журналиста Дементьева, 123ж; ул.Братчикова, 5; ул.Ласьвинские хутора, 21д (059-22-01-20/2-1035 от 19.07.2019); ул.Возовая, 15; ул.Зимняя, 31; ул.Заливная, 4а; ул.Телефонная, 12; ул.Летняя, 8; ул.Сиренева, 41а; ул.Апрельская, 31а; ул.Линия 6-я А, 2а (059-22-01-20/2-1040 от 19.07.2019); ул.Гайвинская, 115а, кад.№59:01:2910313:125 (059-22-01-20/2-1042 от 19.07.2019); ул.Хвойная, 18, кад.№59:01:1713060:3(059-22-01-20/2-1049 от 19.07.2019); ул.Борцов Революции, 158, кад.№59:01:2010377:6(059-22-01-20/2-1052 от 19.07.2019); ул.Загарьинская, 1, кад.№59:01:4410908:158 (059-22-01-20/2-1056 от 19.07.2019); ул.Республиканская, 32 (059-22-01-20/2-1060 от 19.07.2019); ул.Калинина, 102а, кад.№59:01:1713213:14 (059-22-01-20/2-1075 от 23.07.2019) к существующим сетям газораспределения имеется.

Предварительный расчет платы за технологическое подключение объекта капитального строительства к сетям газораспределения будет установлен при подаче заявки о подключении правообладателем земельного участка, намеренным осуществить или осуществляющее на нем строительство (реконструкцию) объекта капитального строительства с последующим его подключением.

Для предоставления технических условий с указанием точек подключения к сетям газоснабжения по следующим адресам: г. Пермь, ул.Красавинская 1-я, 14; ул.Верхне-Муллинская, 123б; ул.Мало-субботинская 3-я, 9б; ул.Мало-субботинская 1-я, 20; п. Новые Ляды, ул.Дальняя, 29б; ул.Островского, 111а; ул.Островского, 109б; ул.Лесная, 21; ул.Кутузова, 2а; ул.Островского, 109а; ул.Островского, 105а; ул.Подгорная, 20; ул.Островского, 107б; Вам необходимо обратиться в Пермский районный филиал (г. Пермь, ул. Оверятская, д.54).

Главный инженер



И.В.Бухаринов

30.07.2019 № 510191-03-16/1137

на № 51000-13-15445 от 22.07.2019г.

Начальнику Департамента
градостроительства и архитектуры
Администрации г. Перми

М. В. Норовой

ул. Сибирская, 15, г. Пермь, 614000

тел./факс: (342)212-72-57 / (342) 212-68-28

Технические условия подключения к тепловым сетям

г. Пермь

от «30» июля 2019г.

Срок действия до «30» июля 2022г.

1. Заказчик: Департамент градостроительства и архитектуры Администрации г. Перми.
2. Подключаемый объект: Земельный участок с кадастровым номером 59:01:1713060:3, расположенный по адресу: г. Пермь, ул. Хвойная, 18, с разрешенным видом использования: под строительство объектов бытового обслуживания населения.
3. Источник теплоснабжения: ТЭЦ-14.
4. Возможные точки присоединения к тепловым сетям: ТК-159 на тепловой сети М4-04 (разв.) 2Ду=400мм
5. Тепловая нагрузка в возможных точках подключения: Q_{макс.} = 0,7 Гкал/час
6. Срок подключения к тепловым сетям: не определен.
7. Информация о плате за подключение:
 - подключение объекта капитального строительства к сетям инженерно-технического обеспечения осуществляется на основании договора, порядок заключения и исполнения указанного договора, существенные условия такого договора, права и обязанности сторон определяются в соответствии с законодательством Российской Федерации;
 - нормативный срок подключения: в соответствии с п. 42 Постановления Правительства РФ № 787 от 05.07.2018г.;
 - информация о порядке определения размера платы за подключение: тариф, установленный РСТ.
8. Обязательства по обеспечению подключения Объекта прекращаются в случае, если в течение 1 (одного) года с даты получения настоящих технических условий в установленном порядке не будет определена необходимая нагрузка и правообладатель земельного участка не обратится с заявкой (заявлением) на подключение Объекта к системе теплоснабжения.
9. Подключение возможно при наличии полосы отвода для строительства тепловой сети от точки подключения (п. 4) до границы земельного участка подключаемого объекта.

Представитель по доверенности



М. С. Рябенко





**АДМИНИСТРАЦИЯ ГОРОДА ПЕРМИ
УПРАВЛЕНИЕ ПО ЭКОЛОГИИ
И ПРИРОДОПОЛЬЗОВАНИЮ**

Ул. Советская, 22, г. Пермь, 614000
Тел./факс (342) 210-99-91
E-mail: uer@gorodperm.ru
<http://www.prirodaperm.ru>
ОКПО 52254767, ОГРН 102590051461,
ИНН 5904082510

Победителю конкурса

№ _____
На № _____ от _____

Перечень мероприятий по охране окружающей среды № 359 от 14.08.2019

Наименование и адрес объекта – Строительство объектов бытового обслуживания населения (без химчистки и прачечной) по ул.Хвойная,18 (кад.н. 59:01:1713060:3) в Кировском районе города Перми.

Инициатор деятельности – Победитель конкурса.

Условия строительства:

1. Проектом предусмотрено:

- 1.1. Нанести существующие деревья на стройгенплан.
- 1.2. Максимально сохранить существующие деревья.
- 1.3. Снос деревьев, попадающих под пятно застройки, вести на основании акта комиссионного обследования зеленых насаждений в соответствии с решением Пермской городской Думы от 26 августа 2014 г. № 155. Указанный акт должен быть составлен на основании проектной документации. Остальные деревья сохранить.
- 1.4. Восстановление зеленых насаждений вести в соответствии с решением Пермской городской Думы от 26 августа 2014 г. № 155.
- 1.5. Благоустройство выделенной территории с учетом существующих деревьев.
- 1.6. Сбор и отвод ливневых вод с использованием вариантов решений в зависимости от:
 - а) наличия централизованной системы ливневой канализации;
 - б) площади водосбора с учетом транзитных вод с прилегающей территории;
 - в) угла наклона рельефа, включающий прилегающие территории;
 - г) применения иных решений равномерного отвода поверхностного стока с запрашиваемой территории на прилегающие территории.
- 1.7. Определение видов образующихся отходов и мест их размещения на период эксплуатации.
- 1.8. Конкретные мероприятия по охране окружающей среды на период строительства, включая:
 - установку временного защитного ограждения строительной площадки,
 - ограждение существующих зеленых насаждений, не попадающих под пятно застройки,
 - прокладку коммуникаций осуществлять на расстоянии не менее 2 м от ствола дерева, чтобы не повредить корневую систему,
 - не использовать приствольные круги существующих деревьев (Ø 1м) под складирование материалов и установки временных сооружений,
 - определение видов и объемов образующихся отходов и мест их размещения,
 - систематический вывоз отходов,
 - недопущение загрязнения атмосферы, почвы и подземных вод,
 - предотвращение выноса грязи автотранспортом, выезжающим со строительной площадки.

Срок действия перечня мероприятий - 3 года.

Начальник управления

И.Р.Хайдаров





АДМИНИСТРАЦИЯ
ГОРОДА ПЕРМИ
ДЕПАРТАМЕНТ ДОРОГ
И БЛАГОУСТРОЙСТВА

Ленина ул., д. 25, Пермь, 614000
тел./факс (342) 212-62-80
e-mail:ddb@gorodperm.ru
http://www.gorodperm.ru

Начальнику отдела
градостроительной подготовки
территорий управления
территориального планирования и
механизмов реализации
департамента градостроительства
и архитектуры администрации
города Перми
Никулину А.В.

20.07.2020 № 059-24-01-36/3-1331
059-22-01-20/3-2361 10.07.2020 г.
На № _____ от _____

**Заключение о возможности
размещения объекта по
ул. Хвойная, 18**

Департамент дорог и благоустройства администрации города Перми считает возможным предоставление земельного участка с кадастровым номером 59:01:1713060:3 по ул.Хвойной,18, расположенного в Кировском районе города Перми, для строительства объектов бытового обслуживания, при следующих условиях.

Поверхностный водоотвод решить проектом без подтопления смежных территорий, в соответствии с действующими нормативно-правовыми актами и природоохранным законодательством.

Предусмотреть электроосвещение территории объекта.

Стоянку для временного хранения транспорта разместить в границах отведенного под строительство участка вне территории общего пользования.

Предусмотреть ликвидацию разрушений, а также повреждений существующего дорожного покрытия.

Предусмотреть присоединение к улично-дорожной сети в щебеночном покрытии.

Предусмотреть наружное освещение подъезда до территории земельного участка отведенного под застройку.

Получить от владельца автомобильной дороги согласие на размещение примыкающего подъезда к дороге.

Согласовать в МКУ «Пермская дирекция дорожного движения» проект организации дорожного движения(ул.Пермская, 2а, тел. 212-47-51).

Заместитель начальника департамента

С.И. Красильников

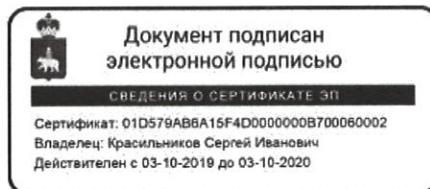



**ГОСУДАРСТВЕННАЯ ИНСПЕКЦИЯ
ПО ОХРАНЕ ОБЪЕКТОВ КУЛЬТУРНОГО
НАСЛЕДИЯ ПЕРМСКОГО КРАЯ**

Ул. 25 Октября, д. 18а, г. Пермь, 614000
Тел. (342) 212-05-29, факс (342) 212-05-88
E-mail: info@giokn.permkrai.ru
ОКПО 15529947, ОГРН 1175958018576
ИНН/КПП 5902043202/590201001

15.08.2019 № Исх55-01-17.2-176

СЭД № 059-22-01-20/2-105С от 19.07.2019

По возможности размещения
объектов на испрашиваемом
земельном участке в г. Перми

Начальнику отдела
градостроительной
подготовки территорий
управления территориального
планирования и механизмов
реализации департамента
градостроительства и
архитектуры администрации
г. Перми

Никулину А.В.

Уважаемый Александр Владимирович!

Рассмотрев Ваш запрос, Государственная инспекция по охране объектов культурного наследия Пермского края сообщает следующее.

На момент обращения в границах земельного участка с кадастровым номером 59:01:1713060:3, расположенного по ул. Хвойная, 18 в Кировском районе города Перми, испрашиваемого под строительство объектов бытового обслуживания населения, объекты культурного наследия, включенные в единый государственный реестр, либо выявленные объекты культурного наследия, а также объекты, обладающие признаками объекта культурного наследия, отсутствуют. Участок расположен вне зон охраны и защитных зон объектов культурного наследия. В соответствии с федеральными законами ограничения для размещения капитальных объектов на испрашиваемом участке, по условиям охраны объектов культурного наследия, не имеются.

Начальник инспекции



А.С. Жуковский

Вильданов Родион Фаясович
212 50 96





МЧС РОССИИ

**ГЛАВНОЕ УПРАВЛЕНИЕ
МИНИСТЕРСТВА РОССИЙСКОЙ ФЕДЕРАЦИИ
ПО ДЕЛАМ ГРАЖДАНСКОЙ ОБОРОНЫ,
ЧРЕЗВЫЧАЙНЫМ СИТУАЦИЯМ И ЛИКВИДАЦИИ
ПОСЛЕДСТВИЙ СТИХИЙНЫХ БЕДСТВИЙ
ПО ПЕРМСКОМУ КРАЮ
(Главное управление МЧС России
по Пермскому краю)**

ул. Екатерининская, 53а, г. Пермь, 614990
Телефон: (342) 258-40-01 Факс (342) 212-42-52
E-mail: ngu@ugps.perm.ru

13.08.2019 № 5598-3-2-5

На № 059-22-01-20/2-1051 от 19.07.2019

Начальнику
отдела градостроительной
подготовки территорий управления
территориального планирования и
механизмов реализации
Департамента градостроительства и
архитектуры города Перми

А.В. Никулину

ул. Сибирская, 15, г. Пермь, 614000

О предоставлении данных

Уважаемый Александр Владимирович!

Главным управлением МЧС России по Пермскому краю получено и рассмотрено Ваше обращение по вопросу предоставления информации по земельному участку, расположенному по адресу: г. Пермь, Кировский район, ул. Хвойная, 18, кад. № 59:01:1713060:3.

Сообщаем, что земельный участок по адресу: г. Пермь, Кировский район, ул. Хвойная, 18, кад. № 59:01:1713060:3 не попадает в зону возможного катастрофического затопления, строительство объектов бытового обслуживания населения на данной территории возможно.

Начальник отдела ИТМ, РХБ и МЗ
управления гражданской защиты
подполковник

Д.Н. Говоров

Л.Г. Маслеева
(342) 236-09-48

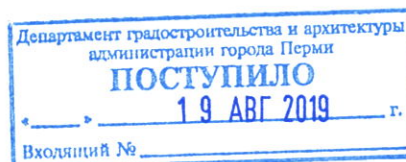

Градостроительный план земельного участка №

РФ - 59 - 2 - 03 - 0 - 00 - 2020 - 0661

Градостроительный план земельного участка подготовлен на основании
заявления №059-22-01-37/1 - 116 от 01.06.2020

Департамент градостроительства и архитектуры администрации г. Перми,

(реквизиты заявления правообладателя земельного участка, иного лица в
случае, предусмотренном частью 1.1 статьи 57.3 Градостроительного кодекса
Российской Федерации, с указанием ф.и.о. заявителя - физического лица, либо
реквизиты заявления и наименование заявителя - юридического лица о выдаче
градостроительного плана земельного участка)

Местонахождение земельного участка

Пермский край

(субъект Российской Федерации)

г Пермь, Кировский р-н, ул Хвойная, 18

(муниципальный район или городской округ)

(поселение)

Описание границ земельного участка (образуемого земельного участка):

Обозначение (номер) характерной точки	Перечень координат характерных точек в системе координат, используемой для ведения Единого государственного реестра недвижимости	
	X	Y
1	516676,69	2213191,34
2	516666,83	2213232,71
3	516629,7	2213222,34
4	516639,27	2213183,11
1	516676,69	2213191,34

Кадастровый номер земельного участка (при наличии) или в случае, предусмотренном частью 1.1
статьи 57.3 Градостроительного кодекса Российской Федерации, условный номер образуемого
земельного участка на основании утвержденных проекта межевания территории и (или) схемы
расположения земельного участка или земельных участков на кадастровом плане территории

59:01:1713060:3

Площадь земельного участка

1593 кв.м

Информация о расположенных в границах земельного участка объектах капитального
строительства

Объекты капитального строительства отсутствуют

Информация о границах зоны планируемого размещения объекта капитального строительства в
соответствии с утвержденным проектом планировки территории (при наличии)

Обозначение (номер) характерной точки	Перечень координат характерных точек в системе координат, используемой для ведения Единого государственного реестра недвижимости	
	X	Y
-	-	-

Реквизиты проекта планировки территории и (или) проекта межевания территории в случае, если земельный участок расположен в границах территории, в отношении которой утверждены проект планировки территории и (или) проект межевания территории

Постановление администрации города Перми №1159 от 23.12.2016; Постановление администрации города Перми №192 от 30.03.2018

(указывается в случае, если земельный участок расположен в границах территории в отношении которой утверждены проект планировки территории и (или) проект межевания территории)

Градостроительный план подготовлен

Сюткиным В.Г., заместителем начальника департамента,
Департамент градостроительства и архитектуры
администрации г. Перми

(ф.и.о., должность уполномоченного
лица, наименование органа)



М.П.
(при наличии)

[Handwritten signature]

(подпись)

В.Г. Сюткин

(расшифровка подписи)

Дата выдачи

02.07.2020
(ДД.ММ.ГГ)

1. Чертеж(и) градостроительного плана земельного участка

Чертеж(и) градостроительного плана земельного участка разработан(ы) на топографической основе в масштабе _____, выполненной _____

(дата, наименование организации, подготовившей топографическую основу)

Чертеж(и) градостроительного плана земельного участка разработан(ы)

02.07.2020, Департамент градостроительства и архитектуры администрации г. Перми

(дата, наименование организации)

2. Информация о градостроительном регламенте либо требованиях к назначению, параметрам и размещению объекта капитального строительства на земельном участке, на который действие градостроительного регламента не распространяется или для которого градостроительный регламент не устанавливается

Земельный участок расположен в территориальной зоне: Ж-3. Установлен градостроительный регламент

2.1. Реквизиты акта органа государственной власти субъекта Российской Федерации, органа местного самоуправления, содержащего градостроительный регламент либо реквизиты акта федерального органа государственной власти, органа государственной власти субъекта Российской Федерации, органа местного самоуправления, иной организации, определяющего в соответствии с федеральными законами порядок использования земельного участка, на который действие градостроительного регламента не распространяется или для которого градостроительный регламент не устанавливается

Решение Пермской городской Думы от 26.06.2007 № 143 "Об утверждении Правил землепользования и застройки города Перми"

2.2. Информация о видах разрешенного использования земельного участка
основные виды разрешенного использования земельного участка:

Ж-3 Зона малоэтажной многоквартирной жилой застройки, индивидуального жилищного строительства и блокированной жилой застройки

основные виды разрешенного использования земельного участка:

- малоэтажная многоквартирная жилая застройка (2.1.1)
- блокированная жилая застройка (2.3)
- для индивидуального жилищного строительства (2.1)
- дошкольное, начальное и среднее общее образование (3.5.1)
- площадки для занятий спортом (5.1.3.)
- оказание социальной помощи населению (3.2.2)
- оказание услуг связи (3.2.3)
- общежития (3.2.4)
- бытовое обслуживание (3.3)
- амбулаторно-поликлиническое обслуживание (3.4.1)

условно разрешенные виды использования земельного участка:

- дома социального обслуживания (3.2.1)
- магазины (не более 400 кв. м)
- общественное питание (4.6)
- обеспечение внутреннего правопорядка (8.3)
- служебные гаражи (4.9)
- антенны сотовой, радиорелейной и спутниковой связи
- религиозное использование (3.7)
- коммунальное обслуживание (3.1)

вспомогательные виды использования земельного участка:

- зеленые насаждения
- хранение автотранспорта (2.7.1)
- объекты наружного противопожарного водоснабжения (пожарные резервуары, водоемы)

2.3. Пределные (минимальные и (или) максимальные) размеры земельного участка и предельные параметры разрешенного строительства, реконструкции объекта капитального строительства, установленные градостроительным регламентом для территориальной зоны, в которой расположен земельный участок:

Пределные (минимальные и (или) максимальные) размеры земельных участков, в том числе их площадь		3	4	5	6	7	8
1	2						
Длина, м	Ширина, м	Площадь, м ² или га	Минимальные отступы от границ земельного участка в целях определения мест допустимого размещения зданий, строений, сооружений за пределами которых запрещено строительство зданий, строений, сооружений	Пределное количество этажей и (или) предельная высота зданий, строений, сооружений	Максимальный процент застройки в границах земельного участка, определяемый как отношение суммарной площади земельного участка, которая может быть застроена, ко всей площади земельного участка	Требования к архитектурным решениям объектов капитального строительства, расположенным в границах территории исторического поселения федерального или регионального значения	Иные показатели
Без ограничений	Без ограничений						
Максимальный размер земельного участка для всех видов разрешенного использования земельных участков, за исключением случаев, установленных настоящей статьей: 1000000 кв.м.		Максимальный размер земельного участка для всех видов разрешенного использования земельных участков, за исключением случаев, установленных настоящей статьей: 1 кв.м;	Минимальный отступ от границ земельного участка до места допустимого размещения зданий, строений: 0 м;	не более 4 этажей;	в границах земельного участка, определяемый как отношение суммарной площади земельного участка, которая может быть застроена, ко всей площади разрешенного использования «малоэтажная многоквартирная жилая застройка (2.1.1)»: 40 %;	Без ограничений	Максимальный выступ за красную линию нависающих частей здания наземных уровней, выступающих из плоскости наружной стены фасада здания на высоте не менее 4,5 м над территорией общего пользования, составляет не более 1,2 м от красной линии. В случаях когда линия регулирования застройки отличается от красной линии, указанный выступ может быть произведен за линию регулирования застройки;
Минимальный размер земельного участка для всех видов разрешенного использования «малоэтажная многоквартирная жилая застройка (2.1.1)»: 1200 кв.м;							
Максимальный размер земельного участка с видом разрешенного использования «для индивидуального жилищного строительства (2.1)»: 2000 кв.м;		Минимальный размер земельного участка с видом разрешенного использования «для индивидуального жилищного строительства (2.1)»: 450 кв.м;	Максимальный размер земельного участка с видом разрешенного использования «для индивидуального жилищного строительства (2.1)»: 2000 кв.м;	в границах земельного участка, определяемый как отношение суммарной площади земельного участка, которая может быть застроена, ко всей площади разрешенного использования «для индивидуального жилищного строительства (2.1)»: 30 %;			

2.4. Требования к назначению, параметрам и размещению объекта капитального строительства на земельном участке, на который действие градостроительного регламента не распространяется или для которого градостроительный регламент не устанавливается (за исключением случая, предусмотренного пунктом 7.1 части 3 статьи 57.3 Градостроительного кодекса Российской Федерации):

Причины отнесения земельного участка к виду земельного участка, на который действие градостроительного регламента не распространяется или для которого градостроительный регламент не устанавливается	Реквизиты акта, регулирующего использование земельного участка	Требования к использованию земельного участка	Требования к параметрам объекта капитального строительства		Требования к размещению объектов капитального строительства		
			Пределное количество этажей и (или) предельная высота зданий, строений, сооружений	Максимальный процент застройки в границах земельного участка, определяемый как отношение суммарной площади земельного участка, которая может быть застроена, ко всей площади земельного участка	Иные требования к параметрам объекта капитального строительства	Минимальные отступы от границ земельного участка в целях определения мест допустимого размещения зданий, строений, сооружений, за пределами которых запрещено строительство зданий, строений, сооружений	Иные требования к размещению объектов капитального строительства
1	2	3	4	5	6	7	8

2.5. Предельные параметры разрешенного строительства, реконструкции объекта капитального строительства, установленные положением об особо охраняемых природных территориях, в случае выдачи градостроительного плана земельного участка в отношении земельного участка, расположенного в границах особо охраняемой природной территории:

Причины отнесения земельного участка к виду земельного участка для которого градостроительный регламент не устанавливается	Реквизиты Положения об особо охраняемой природной территории	Реквизиты утверждения документации по планировке территории	Функциональная зона	Зонирование особо охраняемой природной территории (дл/лет)				Требования к размещению объектов капитального строительства		
				Виды разрешенного использования земельного участка		Требования к параметрам объекта капитального строительства				
				Основные виды разрешенного использования	Вспомогательные виды разрешенного использования	Предельное количество этажей и (или) предельная высота зданий, строений, сооружений	Максимальный процент застройки в границах земельного участка, определяемый как отношение суммарной площади земельного участка, которая может быть застроена, ко всей площади земельного участка		Иные требования к параметрам объекта капитального строительства	Иные требования к размещению объектов капитального строительства
1	2	3	4	5	6	7	8	9	10	11
-	-	-	-	-	-	-	-	-	-	-

4. Информация о расчетных показателях минимально допустимого уровня обеспеченности территории объектами коммунальной, транспортной, социальной инфраструктуры и расчетных показателях максимально допустимого уровня территориальной доступности указанных объектов для населения в случае, если земельный участок расположен в границах территории, в отношении которой предусматривается осуществление деятельности по комплексному и устойчивому развитию территории:

Информация о расчетных показателях минимально допустимого уровня обеспеченности территории									
Объекты коммунальной инфраструктуры			Объекты транспортной инфраструктуры			Объекты социальной инфраструктуры			
Наименование вида объекта	Единица измерения	Расчетный показатель	Наименование вида объекта	Единица измерения	Расчетный показатель	Наименование вида объекта	Единица измерения	Расчетный показатель	Расчетный показатель
1	2	3	4	5	6	7	8	9	9
Информация о расчетных показателях максимально допустимого уровня территориальной доступности									
Наименование вида объекта	Единица измерения	Расчетный показатель	Наименование вида объекта	Единица измерения	Расчетный показатель	Наименование вида объекта	Единица измерения	Расчетный показатель	Расчетный показатель
1	2	3	4	5	6	7	8	9	9

5. Информация об ограничениях использования земельного участка, в том числе если земельный участок полностью или частично расположен в границах зон с особыми условиями использования территорий

Земельный участок частично расположен в границах зоны с особыми условиями использования территории: Санитарно-защитная зона, площадь земельного участка, покрываемая зоной с особыми условиями использования территории, составляет "1349" м², АООТ завод ЖБК-3, Постановление администрации города №2735 от 22.11.05;

Земельный участок полностью расположен в границах зоны с особыми условиями использования территории: Санитарно-защитная зона, АО исполнительная дирекция Пермстром, Постановление администрации города №2735 от 22.11.05 - Проектирование и строительство вести в соответствии с Постановлением Главного государственного санитарного врача РФ от 25.09.2007 №74 «О введении в действие новой редакции санитарно-эпидемиологических правил и нормативов СанПиН 2.2.1/2.1.1.1200-03 «Санитарно-защитные зоны и санитарная классификация предприятий, сооружений и иных объектов»;

Земельный участок полностью расположен в границах зоны с особыми условиями использования территории: Приаэродромная территория аэродрома аэропорта Большое Савино, 59.32.2.857 - Постановление Правительства РФ от 11.03.2010 № 138 "Об утверждении Федеральных правил использования воздушного пространства Российской Федерации": "Запрещается размещать в полосах воздушных подходов на удалении до 30 км, а вне полос воздушных подходов - до 15 км от контрольной точки аэродрома объекты выбросов (размещения) отходов, животноводческие фермы, скотобойни и другие объекты, способствующие привлечению и массовому скоплению птиц."

6. Информация о границах зон с особыми условиями использования территорий, если земельный участок полностью или частично расположен в границах таких зон:

Наименование зоны с особыми условиями использования территории с указанием объекта, в отношении которого установлена такая зона	Перечень координат характерных точек в системе координат, используемой для ведения Единого государственного реестра недвижимости		
	Обозначение (номер) характерной точки	X	Y
1	2	3	4
Санитарно-защитная зона АООТ завод ЖБК-3	1	516651,26	2213228,31
	2	516634,81	2213201,19
	3	516639,24	2213183,04
	4	516676,65	2213191,27
	5	516666,79	2213232,64
	6	516651,26	2213228,31

7. Информация о границах публичных сервитутов

Информация отсутствует

Обозначение (номер) характерной точки	Перечень координат характерных точек в системе координат, используемой для ведения Единого государственного реестра недвижимости	
	X	Y
-	-	-

8. Номер и (или) наименование элемента планировочной структуры, в границах которого расположен земельный участок

Кировский р-н

9. Информация о технических условиях подключения (технологического присоединения) объектов капитального строительства к сетям инженерно-технического обеспечения, определенных с учетом программ комплексного развития систем коммунальной инфраструктуры поселения, городского округа

Технические условия подключения объекта к сетям инженерно-технического обеспечения: в соответствии с действующими техническими условиями эксплуатирующих организаций

10. Реквизиты нормативных правовых актов субъекта Российской Федерации, муниципальных правовых актов, устанавливающих требования к благоустройству территории

Решение Пермской городской Думы от 18.12.2018 № 265 "Об утверждении Правил благоустройства территории города Перми и о признании утратившими силу отдельных решений Пермской городской Думы"

11. Информация о красных линиях:

Обозначение (номер) характерной точки	Перечень координат характерных точек в системе координат, используемой для ведения Единого государственного реестра недвижимости	
	X	Y
1	516626,17	2213225,82
2	516627,37	2213221,64
3	516629,66	2213222,27
4	516639,24	2213183,04
5	516640,42	2213178,19

Приложение (в случае, указанном в части 3.1 статьи 57.3 Градостроительного кодекса Российской Федерации)

Чертеж градостроительного плана земельного участка

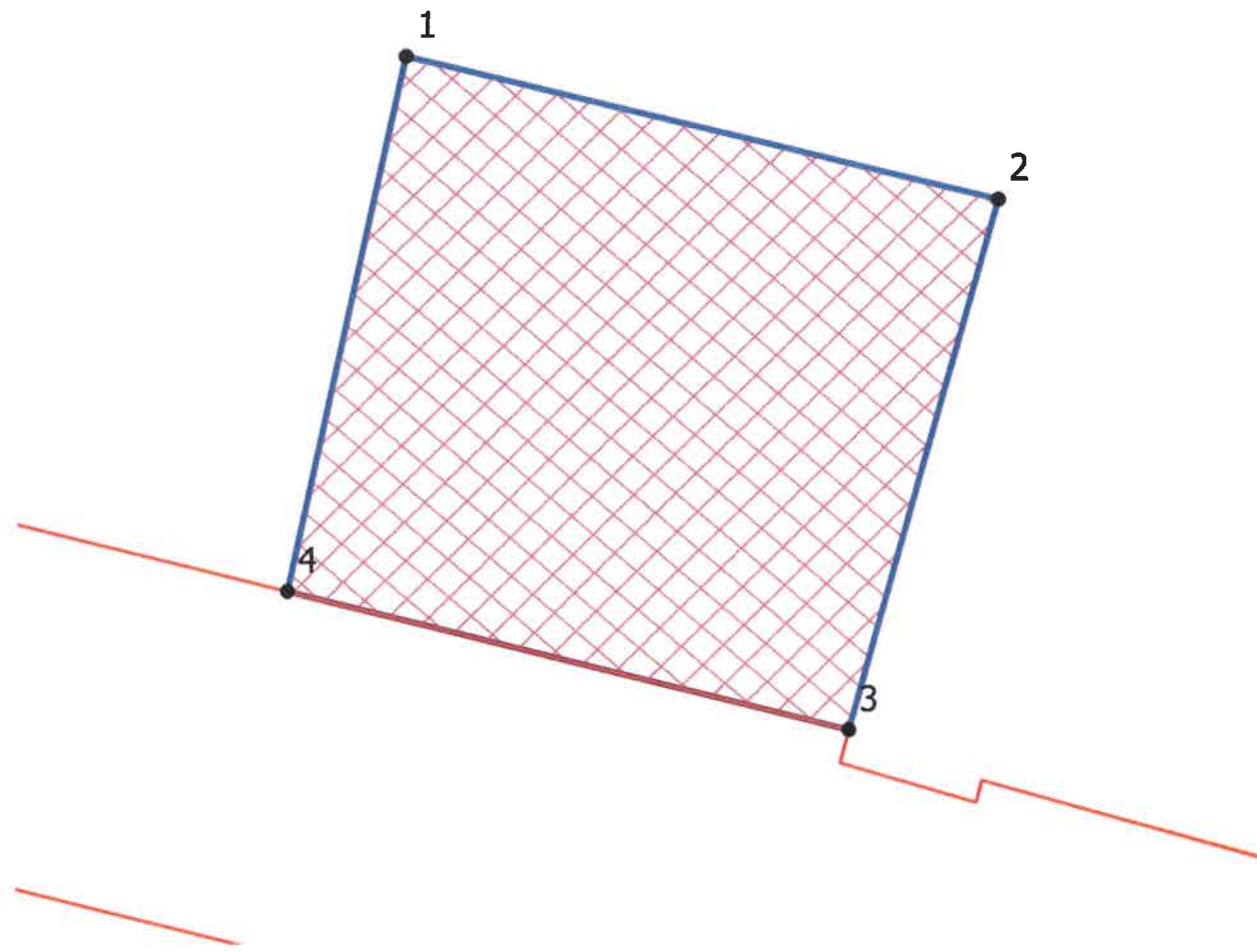

Ситуационный план расположения земельного участка 1:5000

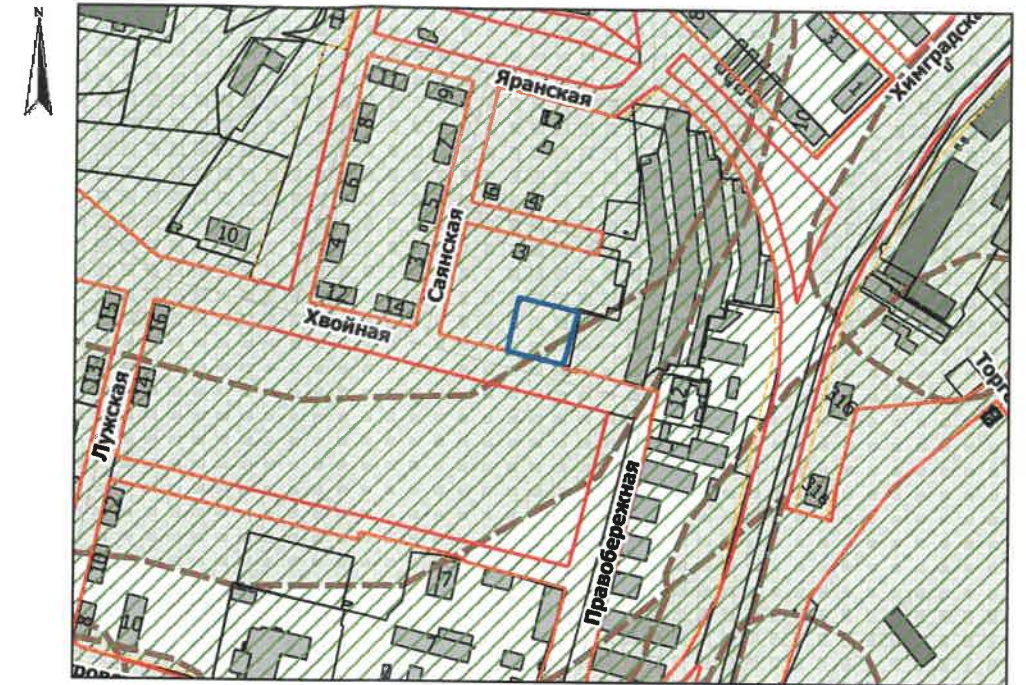

- Приаэродромная территория
- Санитарно-защитные зоны

Условные обозначения

- Отступы от границ
- ① Номер объекта капитального строительства
- Объект капитального строительства
- Поворотные точки границы земельного участка
- Красные линии действующие
- Линии регулирования и застройки
- Граница земельного участка
- Место допустимого размещения объекта капитального строительства
- Охранные зоны инженерных коммуникаций

 02.07.2020 В.Г. Сюткин					
Градостроительный план земельного участка г. Пермь, Кировский р-н, ул Хвойная, 18					
Изм.	Кол.уч.	Лист	№ док.	Подпись	Дата
Начальник УИГОД	Булатов Ю.В.				07.20
Исполнитель	Торопов Н.А.				07.20
Градостроительный план земельного участка 59:01:1713060:3 площадью 1593 кв. м.					
Чертеж градостроительного плана М 1:500					
			Стадия	Лист	Листов
			ГП	1	1
Департамент градостроительства и архитектуры Администрации г.Перми					