

КОПИЯ

ПЕРМСКИЙ ФИЛИАЛ
областного государственного унитарного предприятия
«ЦЕНТР ТЕХНИЧЕСКОЙ ИНВЕНТАРИЗАЦИИ ПЕРМСКОЙ ОБЛАСТИ»

Республика _____ РОССИЯ _____
Край (область) _____ ПЕРМСКАЯ _____
Город (район) _____ ПЕРМЬ _____
Район в городе (поселок в районе) _____ ЛЕНИНСКИЙ _____

ТЕХНИЧЕСКИЙ ПАСПОРТ НЕЖИЛОГО ЗДАНИЯ (СТРОЕНИЯ)

№ 1 по улице (пер.) _____ КИРОВА _____ (Литер А1 А2 А3
(местоположение объекта учета) А4 А5 А6)

Инвентарный номер						
Номер в реестре						
Кадастровый номер						
	А	Б	В	Г	Д	Е

Технический паспорт составлен по состоянию на « 28 » _____ 09 _____ 2004 года
(указывается дата обследования объекта учета)

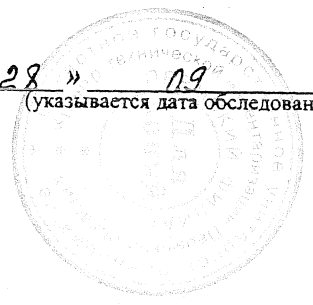

III. Техническое описание здания или его основной пристройки

 Литера А

 г.п. 1947

 Число этажей 1

№ п.п.	Наименование конструктивных элементов	Описание элементов (материал, конструкция или система, отделка и прочее)	
1	2	3	
1	Фундамент	БУТОВЫЙ ЛЕНТОЧНЫЙ	
2	Наружные и внутренние капитальные стены	КИРПИЧНЫЕ т. 70 см	
3	Перегородки	КИРПИЧНЫЕ	
4	Перекрытия	чердачные	ЖЕЛЕЗОБЕТОННЫЕ ПЛИТЫ
		междуэтажные	АНТР. ЭМ ДЕРЕВЯННЫЕ УТЕПЛЕННЫЕ
		подвальные	
5	Крыша	ЖЕЛЕЗО ПО ДОЩАТОЙ ОБРЕШЕТКЕ	
6	Полы	БЕТОННЫЕ, ДОЩАТЫЕ, ЛИНОЛЕУМ	
7	Проемы	окна	2 ^Е СТАРЫЕ
		двери	ФИЛЕНЧАТЫЕ, ДЕРЕВЯННЫЕ ВОРОТА
8	Отделка	внутренняя	ШИШКАМУРКА, ПОБЕЛКА, ОКРАСКА, ОБои
		наружная	
9	Отопление	печи	
		калориферное	
		АГВ	
		другое	
		центральное отопление	ОТ СОБСТВЕННОЙ КОТЕЛЬНОЙ
10	Электро- и сантехнические устройства	электричество	СКРЫТАЯ ПРОВОДКА
		водопровод	ЦЕНТРАЛЬНЫЙ
		канализация	СБРС В ГОРОДСКУЮ СЕТЬ
		горячее водоснабжение	ЦЕНТРАЛЬНОЕ
		ванны	
		газоснабжение	
		напольные электроплиты	
		телефон	ДА
		радио	
		телевидение	
		сигнализация	
		мусоропровод	
		лифт	
вентиляция			
11	Прочие элементы	крыльца	
		лестницы	МЕТАЛЛИЧЕСКИЕ, ДОЩАТЫЕ
		другие	

Физический износ здания в % 49%

IV. Сведения о принадлежности
(заполняется на здание с необособленным земельным участком)

Дата записи	Субъект права: для граждан – фамилия, имя, отчество, паспорт; для юридических лиц – по Уставу	Документы, подтверждающие право собственности, владения, пользования	Доля (часть, литера)
06.06.2006.	МУП "Пермский машиностроитель"	Свид-во о праве собственности на права № 50-019-019	кв. А-16

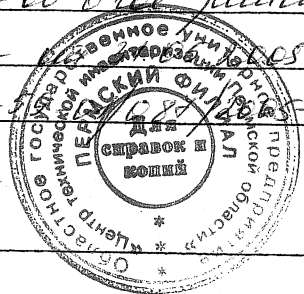

V. Стоимость здания

Полная балансовая стоимость _____ руб.
 Остаточная балансовая стоимость (с учетом износа) _____ руб.
 Действительная инвентаризационная стоимость в ценах 2003 г. 5 247 631 руб.

VI. Перечень документов, прилагаемых к техническому паспорту:

№ п.п.	Наименование документа	Масштаб	Количество листов	Примечание
1	2	3	4	5
1	Позэтажный план	1:200	3	
2	Экспликация к поэтажному плану	стр.	5	

Дата	Исполнил	Фамилия, имя, отчество	Подпись
"28" 09 2004 года	Исполнил	Никитина М.А.	<i>Никитина</i>
"12" 10 2004 года	Проверил	Светлана Т.И.	<i>Светлана</i>



Паспорт выдан " 11 " ноября " 2006 г.
 Руководитель Пермского филиала ОГУП ЦТИ Светлана Н.К. Короткова
 Заказчик _____

III. Техническое описание здания или его основной пристройки

 Литера А1 с.п. 1962

 Число этажей 1

№ п.п.	Наименование конструктивных элементов	Описание элементов (материал, конструкция или система, отделка и прочее)	
1	2	3	
1	Фундамент	БУТОВЫЙ ЛЕНТОЧНЫЙ	
2	Наружные и внутренние капитальные стены	КИРПИЧНЫЕ т. 70 см	
3	Перегородки	КИРПИЧНЫЕ	
4	Перекрытия	чердачные	ЖЕЛЕЗОБЕТОННЫЕ ПЛИТЫ
		междуэтажные	ЖЕЛЕЗОБЕТОННЫЕ ПЛИТЫ
		подвальные	
5	Крыша	ЖЕЛЕЗО ПО ДОЩАТОЙ ОБРЕЩЕТКЕ	
6	Полы	БЕТОННЫЕ, ДОЩАТЫЕ	
7	Проёмы	окна	1 ПЛЮС, 2 ^Е СТВОРНЫЕ
		двери	ФАНЕЛЧАТЫЕ, ЦИТОВЫЕ
8	Отделка	внутренняя	КИТЧКАТЧКА, ОКРАСКА, ПОБЕЛКА
		наружная	
9	Отопление	печи	
		калориферное	
		АГВ	
		другое	
		центральное отопление	ОТ СОБСТВЕННОЙ КОТЕЛЬНОЙ
10	Электро- и сантехнические устройства	электричество	СКРЫТАЯ ПРОВОДКА
		водопровод	ЦЕНТРАЛЬНЫЙ
		канализация	СБРОС В ГОРОДСКУЮ СЕТЬ
		горячее водоснабжение	
		ванны	
		газоснабжение	
		напольные электроплиты	
		телефон	
		радио	
		телевидение	
		сигнализация	
		мусоропровод	
		лифт	
вентиляция			
11	Прочие элементы	крыльца	
		лестницы	МЕТАЛЛИЧЕСКИЕ
		другие	

 Физический износ здания в % 33

III. Техническое описание здания или его основной пристройки

Литера А2, А4 г.п. 1964

Число этажей 1

№ п.п.	Наименование конструктивных элементов	Описание элементов (материал, конструкция или система, отделка и прочее)	
1	2	3	
1	Фундамент	<i>БУТОВЫЙ ЛЕНТОЧНЫЙ</i>	
2	Наружные и внутренние капитальные стены	<i>КИРПИЧНЫЕ т. 70 см</i>	
3	Перегородки		
4	Перекрытия	чердачные	<i>ЖЕЛВЗОБЕТОННЫЕ ПЛИТЫ</i>
		междуэтажные	<i>АНМР. ЭТ. ДЕРЕВЯННЫЕ УМЕЩЕННЫЕ ПО МЕТАЛЛИЧЕСКИМ БАЛКАМ</i>
		подвальные	
5	Крыша	<i>ЖЕЛЕЗО ПО ДОЩАТОЙ ДБРЕЩЕМКЕ</i>	
6	Полы	<i>БЕТОННЫЕ ПО ЦЕБЕНОЧНОМУ ОСНОВАНИЮ</i>	
7	Проемы	окна	<i>2^Е СТВОРНЫЕ</i>
		двери	<i>ФИЛЕНЧАТЫЕ, ЦИТРАБЕ</i>
8	Отделка	внутренняя	<i>ШТУКАТУРКА, ОКРАСКА, ПОБЕЛКА</i>
		наружная	
9	Отопление	печи	
		калориферное	
		АГВ	
		другое	
		центральное отопление	<i>ОТ СОБСТВЕННОЙ КОМЕЛЬНОЙ</i>
10	Электро- и сантехнические устройства	электричество	<i>СКРЫТАЯ ПРОВОДКА</i>
		водопровод	<i>ЦЕНТРАЛЬНЫЙ</i>
		канализация	<i>СБРОС В ГОРОДСКУЮ СЕТЬ</i>
		горячее водоснабжение	
		ванны	
		газоснабжение	
		напольные электроплиты	
		телефон	<i>ДА</i>
		радио	
		телевидение	
		сигнализация	
		мусоропровод	
		лифт	
вентиляция			
11	Прочие элементы	крыльца	
		лестницы	<i>ДОЩАТЫЕ</i>
		другие	
Физический износ здания в % <i>33</i>			

III. Техническое описание здания или его основной пристройки

Литера Аз

г.п. 1974

Число этажей 1

№ п.п.	Наименование конструктивных элементов	Описание элементов (материал, конструкция или система, отделка и прочее)	
1	2	3	
1	Фундамент	БЕТОННЫЙ ЛЕНТОЧНЫЙ	
2	Наружные и внутренние капитальные стены	1 см. - КИРПИЧНАЯ ДОЩАТЫЕ 1/2 С ЗАСЫТК	
3	Перегородки		
4	Перекрытия	чердачные	ЖЕЛЕЗОБЕТОННЫЕ ПЛИТЫ
		междуэтажные	
		подвальные	
5	Крыша	ЖЕЛЕЗО ПО ДОЩАТОЙ ОБРЕШЕТКЕ	
6	Полы	ДОЩАТЫЕ ПО ЛАГАМ	
7	Проёмы	окна	
		двери	ЦИТОВЫЕ
8	Отделка	внутренняя	ШТУКАТУРКА, ОКРАСКА, ПОВЕЛКА
		наружная	ШТУКАТУРКА, ПОВЕЛКА
9	Отблнение	печи	
		калориферное	
		АГВ	
		другое	
		центральное отопление	ОТ СОБСТВЕННОЙ КОТЕЛЬНОЙ
10	Электро- и сантехнические устройства	электричество	ОТКРЫТАЯ ПРОВОДКА
		водопровод	ЦЕНТРАЛЬНЫЙ
		канализация	СБРОС В ГОРОДСКУЮ СЕТЬ
		горячее водоснабжение	
		ванны	
		газоснабжение	
		напольные электроплиты	
		телефон	
		радио	
		телевидение	
		сигнализация	
		мусоропровод	
		лифт	
вентиляция			
11	Прочие элементы	крыльца	
		лестницы	
		другие	ПРОЧЕЕ РАБОТЫ
Физический износ здания в % <u>29</u>			

III. Техническое описание здания или его основной пристройки

Литера А5

г.п. НЕ ИЗВЕСТ.

Число этажей 1

№ п.п.	Наименование конструктивных элементов	Описание элементов (материал, конструкция или система, отделка и прочее)	
1	2	3	
1	Фундамент	БЕТОННЫЙ ЛЕНТОЧНЫЙ	
2	Наружные и внутренние капитальные стены	КИРПИЦНЫЕ т. 70 см	
3	Перегородки		
4	Перекрытия	чердачные	ЖЕЛВЗОБЕТОННЫЕ ПЛИТЫ
		междуэтажные	
		подвальные	
5	Крыша	ЖЕЛЕЗО ПО ДОЩАТОЙ ОБРЕШЕТКЕ	
6	Полы	БЕТОННЫЕ ПО ЩЕБЕНОЧНОМУ ОСНОВАНИЮ	
7	Проёмы	окна	2 ^Е СМЕРНЫЕ
		двери	ЦИТОВЫЕ
8	Отделка	внутренняя	ШТУКАТУРКА, ОКРАСКА, ПОБЕЛКА
		наружная	ШТУКАТУРКА, ПОБЕЛКА
9	Отопление	печи	
		калориферное	
		АГВ	
		другое	
		центральное отопление	от СОБСТВЕННОЙ КОММЕРЦИИ
10	Электро- и сантехнические устройства	электричество	СКРЫТАЯ ПРОВОДКА
		водопровод	ЦЕНТРАЛЬНЫЙ
		канализация	СБРОС В ГОРОДСКУЮ СЕТЬ
		горячее водоснабжение	
		ванны	
		газоснабжение	
		напольные электроплиты	
		телефон	ДА
		радио	
		телевидение	
		сигнализация	
		мусоропровод	
		лифт	
		вентиляция	
11	Прочие элементы	крыльца	
		лестницы	
		другие	ПРОЧЕ РАБОТЫ
Физический износ здания в % <u>24</u>			

III. Техническое описание здания или его основной пристройки

Литера Аб г.п. НЕ ИЗВЕСТ

Число этажей 1

№ п.п.	Наименование конструктивных элементов	Описание элементов (материал, конструкция или система, отделка и прочее)	
1	2	3	
1	Фундамент	БЕТОННЫЙ ЛЕНТОЧНЫЙ	
2	Наружные и внутренние капитальные стены	КИРПИЧНЫЕ т. 70см	
3	Перегородки		
4	Перекрытия	чердачные	ДЕРЕВЯННЫЕ ПО МЕТАЛЛИЧЕСКИМ БАЛКАМ
		междуэтажные	
		подвальные	
5	Крыша	ЖЕЛЕЗО ПО ДОЩАТОЙ ОБРЕЩЕМКА	
6	Полы	БЕТОННЫЕ ПО ЩЕБЕНОЧНОМУ ОСНОВАНИЮ	
7	Проёмы	окна	
		двери	МЕТАЛЛИЧЕСКИЕ
8	Отделка	внутренняя	ШТУКАТУРКА, ОКРАСКА, ПОБЕЛКА
		наружная	ШТУКАТУРКА, ПОБЕЛКА
9	Отопление	печи	
		калориферное	
		АГВ	
		другое	
		центральное отопление	ОТ СОБСТВЕННОЙ КОМЕРЛЬНОЙ
10	Электро- и сантехнические устройства	электричество	СКРЫТАЯ ПРОВОДКА
		водопровод	ЦЕНТРАЛЬНЫЙ
		канализация	СБРОС В ГОРОДСКУЮ СЕТЬ
		горячее водоснабжение	
		ванны	
		газоснабжение	
		напольные электроплиты	
		телефон	ДА
		радио	
		телевидение	
		сигнализация	
		мусоропровод	
		лифт	
вентиляция			
11	Прочие элементы	крыльца	
		лестницы	
		другие	ПРОЧИЕ РАБОТЫ
Физический износ здания в % <u>43</u>			

АНТРЕСОЛЬНЫЙ ЭТАЖ

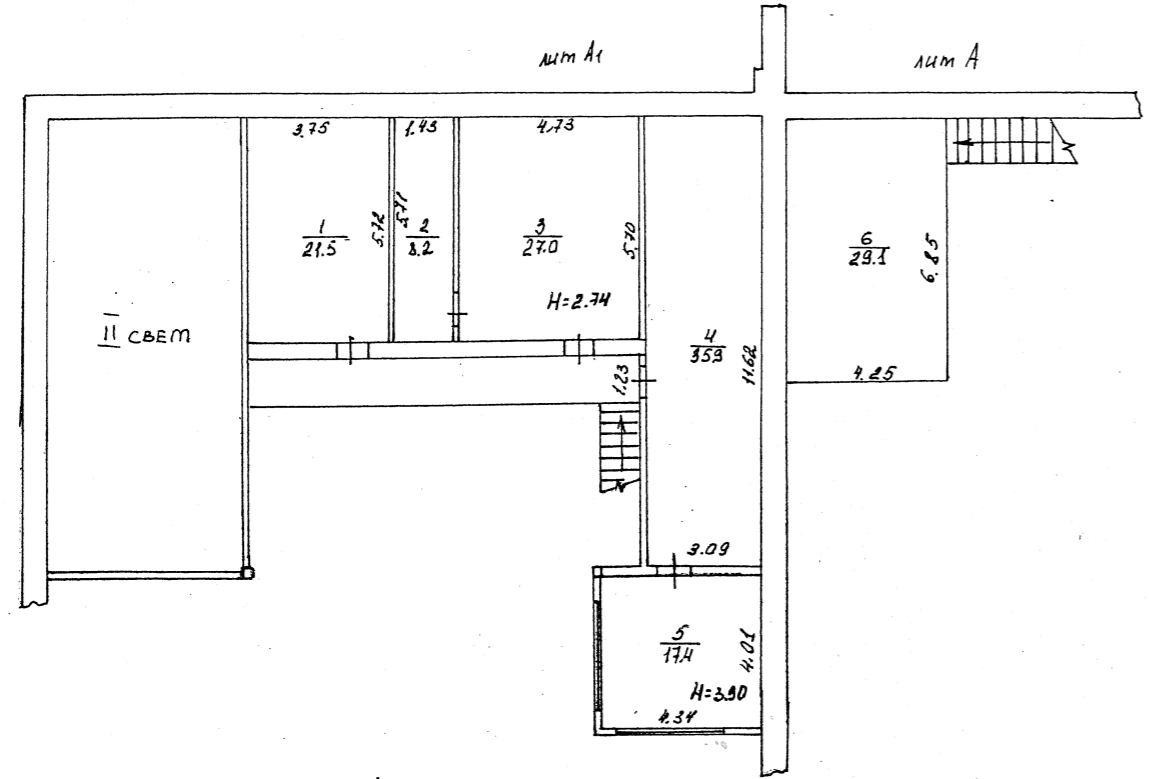

I этаж

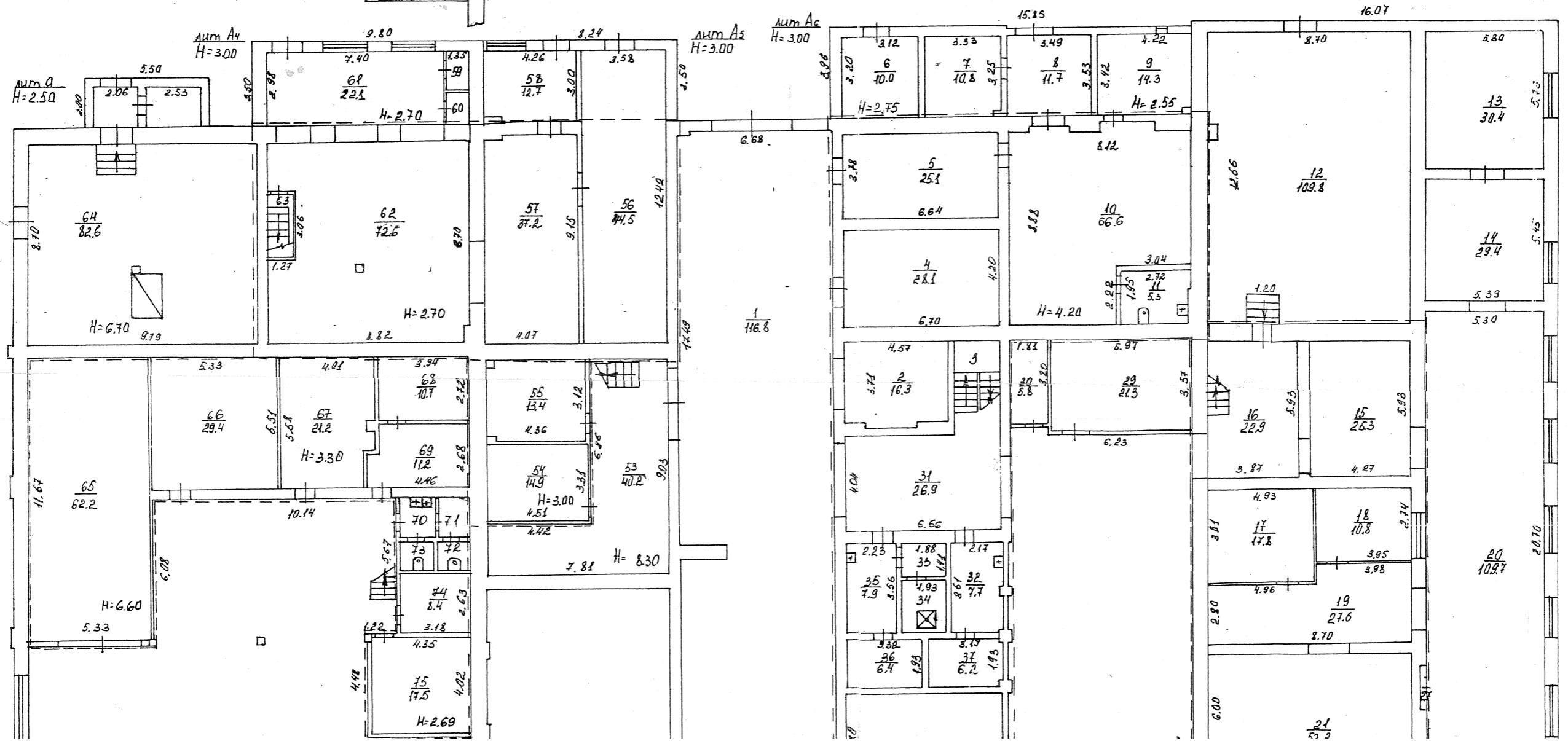

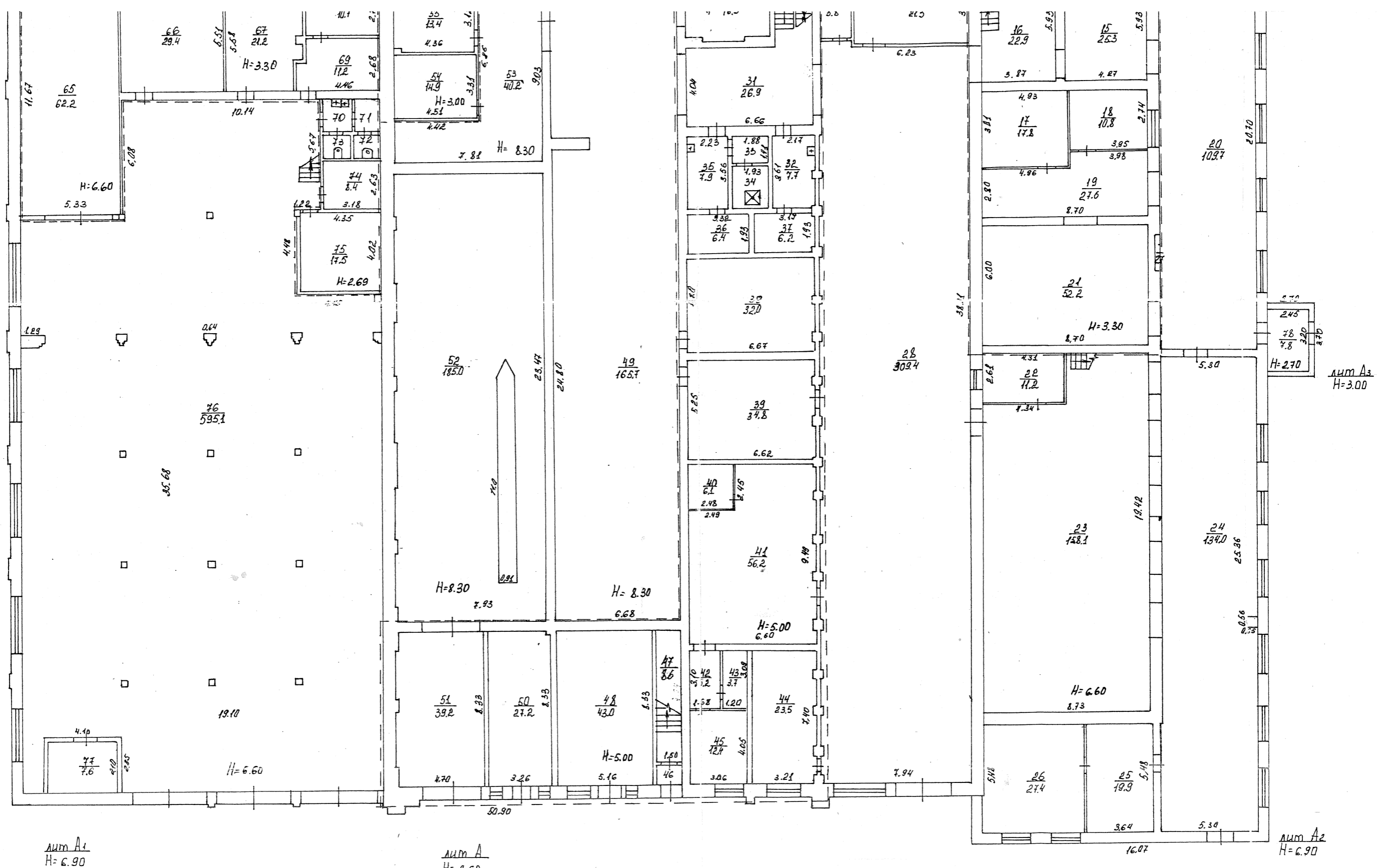

Самовольная
переустройство
в помещениях 4, 5, 10, 17, 22-27, 40-48, 50, 51,
28-30, 53-71, 74-77; АИИР. 2011. № 1-5



Масштаб 1:200 "28"	09	2004 г.	Исполнитель <u>Никитина</u>
" "	"	20	г. Исполнитель _____
" "	"	20	г. Исполнитель _____
" "	"	20	г. Исполнитель _____
" "	"	20	г. Исполнитель _____
" "	"	20	г. Исполнитель _____

АНТРЕСОЛЬНЫЙ ЭТАЖ

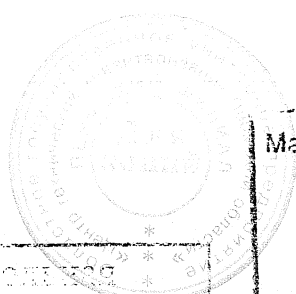
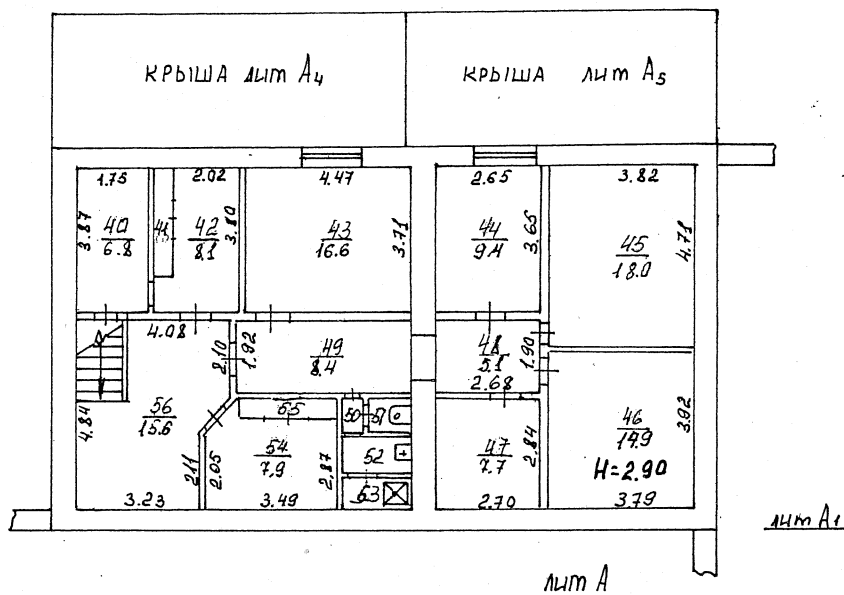

Масштаб 1:200 "28" _____ 09 _____ 2004 г. Исполнитель Никиткина

" "	_____	20	г.	Исполнитель _____
" "	_____	20	г.	Исполнитель _____
" "	_____	20	г.	Исполнитель _____
" "	_____	20	г.	Исполнитель _____
" "	_____	20	г.	Исполнитель _____

Содержит _____

 в л. № 50, 52, 53

ЭКСПЛИКАЦИЯ

к поэтажному плану здания (строения),

расположенного в городе (другом поселении) ПЕРМИ

по ул. (пер.) КИРОВА

дом № 1

Дата записи	Литера по плану	Этажи	Номер помещения	Назначение помещений	ПРОИЗВОДСТВА			ГАРАЖ			Высота помещений по внутреннему обмеру	
					общая площадь	в т.ч.		общая площадь	в т.ч.			
						полезная площадь	подсобная		полезная площадь	подсобная		
28.09.04	А	I	1	ЦЕХ	116,8	116,8					8,30	
			2	МАСЛЕРСКАЯ	16,3	16,3						
			3	ЛЕСТН. КЛЕТКА	5,9		5,9					
			4	ЭЛЕКТРОЩИТОВАЯ	28,1		28,1				4,45	
			5	ТЕГОВАЯ ПОДСТАНЦИЯ	25,1	25,1						
	А ₆			6	ТРАНСФОРМАТОРНАЯ	10,0		10,0				2,75
				7	ВСПОМОГАТ. ПОМЕЩЕН.	10,8		10,8				
				8	КОРИДОР	11,7		11,7				
				9	КАБИНЕТ ДЕЖУРНОГО	14,3	14,3					
	А ₂			10	МАШИННЫЙ ЗАЛ	66,6	66,6					4,20
				11	САН. УЗЕЛ	5,3		5,3				
				12	КУХОННЫЙ ЦЕХ	109,8	109,8					6,60
				13	ЦЕХ	30,4	30,4					
				14	ЦЕХ	29,4	29,4					
				15	ПРОИЗВОДСТВА УЧАСТОК	25,3	25,3					3,30
				16	КОРИДОР	22,9		22,9				
				17	ПРОИЗВОДСТВА УЧАСТОК	17,8	17,8					
				18	КОМНАТА МАСМЕРА	10,8	10,8					
				19	ПРОИЗВОДСТВА УЧАСТОК	27,6	27,6					
				20	ЭЛЕКТРОЦЕХ	109,7	109,7					6,60
				А			21	ЦЕХ	52,2	52,2		
	22	КОМНАТА МАСМЕРА	11,2				11,2					
	23	ПРОИЗВОДСТВА УЧАСТОК	158,1				158,1					
	24	МЕХАНИЧЕСК. УЧАСТОК	134,0				134,0					
	25	ПРОИЗВОДСТВА УЧАСТОК	19,9				19,9					
	26	ПРОИЗВОДСТВА УЧАСТОК	27,4				27,4					
	27	ЩИТАР	1,7					1,7				
	28	ПРОИЗВОДСТВА УЧАСТОК	309,4				309,4					8,30
	29	ПРОИЗВОДСТВА УЧАСТОК	21,3				21,3					
	30	МАТЕР. КЛАДОВАЯ	5,8				5,8					
	31	КОРИДОР	26,9					26,9				5,00
	32	УМЫВАЛЬНИК	7,7		7,7							
	33	КОРИДОР	2,7		2,7							

ЭКСПЛИКАЦИЯ

к поэтажному плану здания (строения),
расположенного в городе (другом поселении) ПЕРМИ
по ул. (пер.) КИРОВА дом № 1

Дата записи	Литера по плану	Этажи	Номер помещения	Назначение помещений	ПРОИЗВОДСТВО			ГАРАЖ			Высота помещений по внутреннему обмеру
					общая площадь	в т.ч.		общая площадь	в т.ч.		
						полезная площадь	подсобная		полезная площадь	подсобная	
28.09.04	A	T	34	ДУШЕВАЯ	4.0		4.0				5.00
			35	УМЫВАЛЬНИК	4.9		4.9				
			36	МУАЛЕМ	6.4		6.4				
			37	МУАЛЕМ	6.2		6.2				
			38	МАТЕР. КЛАДОВАЯ	32.0		32.0				
			39	ПРОИЗВОДСТВО УЧАСТОК	34.8		34.8				
			40	МАТЕР. КЛАДОВАЯ	6.1		6.1				
			41	МАСТЕРСКАЯ	56.2		56.2				
			42	КОРИДОР	5.2		5.2				
			43	КЛАДОВАЯ	3.7		3.7				
			44	КОМПРЕССОРНАЯ	23.5		23.5				
			45	КАБИНЕТ	12.4		12.4				
			46	ТАМБУР	1.6		1.6				
			47	ЛЕСТНИЦА	8.6		8.6				
			48	ЦЕХ ПО РЕМОНТУ ДВИГАТ.	43.0		43.0				
			49	ЦЕХ	165.7		165.7				8.30
			50	ЦЕХ ВУЛКАНИЗАЦИИ	27.2		27.2				5.00
			51	ЦЕХ	39.2		39.2				
			52	ГАРАЖ				185.0	185.0		8.30
			53	СКЛАД	40.2		40.2				
			54	СКЛАД	14.9		14.9				3.00
			55	СКЛАД	13.4		13.4				
			56	СКЛАД	44.5		44.5				2.70
			57	СТОЛЯРНЫЙ ЦЕХ	37.2		37.2				
	A5		58	СКЛАД	12.7		12.7				
	A4		59	КЛАДОВАЯ	1.5		1.5				
			60	КЛАДОВАЯ	1.7		1.7				
			61	СТОЛЯРНЫЙ УЧАСТОК	22.1		22.1				
	A1		62	СТОЛЯРНЫЙ УЧАСТОК	72.6		72.6				
			63	ЛЕСТНИЦА	3.4		3.4				
			64	КОМЕЛЬНАЯ	82.6		82.6				6.70
			65	ГАРАЖ				62.2	62.2		6.60
			66	СКЛАД	29.4		29.4				3.30

ЭКСПЛИКАЦИЯ

к поэтажному плану здания (строения),
расположенного в городе (другом поселении) Перми
по ул. (пер.) Кирова дом № 1

Дата записи	Литера по плану	Этажи	Номер помещения	Назначение помещений	ПРОИЗВОДСТВА			ГАРАЖ			Высота помещений по внутреннему обмеру		
					общая площадь	в т.ч.		общая площадь	в т.ч.				
						полезная площадь	подсобная		полезная площадь	подсобная			
28.09.04	А1	I	67	ЦЕХ	21.2	21.2					3.30		
			68	СКЛАД	10.7	10.7							
			69	СКЛАД	11.2	11.2							
			70	УМЫВАЛЬНИК	2.3		2.3						
			71	МУАЛЕМ	2.0		2.0						
			72	МУАЛЕМ	1.5		1.5						
			73	МУАЛЕМ	1.9		1.9						
			74	СКЛАД	8.4	8.4							
			75	СКЛАД	17.5	17.5					2.69		
			76	ГАРАЖ			595.1	595.1			6.60		
			77	СКЛАД	7.6	7.6							
			78	ТАМБУР	7.8		7.8				2.70		
			Итого:					2424.9	2119.4	305.5	842.3	842.3	
			А1	АННО. ЭТАЖ		1	СКЛАД	21.5	21.5				
2	КАДДОВАЯ	8.2					8.2						
3	КОМНАТА КАДДОВЩИКА	27.0				27.0							
4	КРАСНЫЙ УГОЛОК	35.9				35.9							
5	СКЛАД	17.4				17.4					3.90		
А			6	СКЛАД	29.1	29.1							
			7	КАБИНЕТ	27.8	27.8					3.00		
			8	ПРИЕМНАЯ	12.8	12.8							
			9	КОРИДОР	12.8		12.8						
			10	КОМНАТА ОТДЫХА	10.0		10.0						
			11	КАБИНЕТ	12.3	12.3							
			12	КАБИНЕТ	17.3	17.3							
			13	КАБИНЕТ	11.2	11.2							
А2			14	КАБИНЕТ	15.9	15.9							
			15	КОРИДОР	9.9		9.9				3.98		
			16	ВСПОМОГАТ. ПОМЕЩ.	38.7		38.7						
			17	ВСПОМОГАТ. ПОМЕЩ.	58.0		58.0						

ЭКСПЛИКАЦИЯ

к поэтажному плану здания (строения),
расположенного в городе (другом поселении) Перми
по ул. (пер.) Нирова дом № 1

Дата записи	Литера по плану	Этажи	Номер помещения	Назначение помещений	ПРОИЗВОДСТВА			Высота помещений по внутреннему обмеру
					общая площадь	в т.ч.		
						полезная площадь	подсобная	
					общая площадь	в т.ч.		
						полезная площадь	подсобная	
28.09.04	A ₂	АНТР. ЭТАЖ	18	ВСПОМОГАТ. ПОМЕЩЕН	52.4		52.4	3.98
	A		19	ЛЕСНИ. КЛЕМКА	10.1		10.1	3.00
			20	РАЗДЕВАЛКА	32.0		32.0	
			21	КОРИДОР	3.0		3.0	
			22	КОРИДОР	5.5		5.5	
			23	ТУАЛЕТ	1.6		1.6	
			24	УМЫВАЛЬНИК	2.4		2.4	
			25	ДУШЕВАЯ	3.8		3.8	
			26	ДУШЕВАЯ	5.6		5.6	
			27	ТУАЛЕТ	1.6		1.6	
			28	ТУАЛЕТ	1.7		1.7	
			29	УМЫВАЛЬНИК	6.8		6.8	
			30	КОРИДОР	4.9		4.9	
			31	КОРИДОР	54.6		54.6	
			32	РАЗДЕВАЛКА	136.0		136.0	
			33	ПЛОЩАДКА	2.3		2.3	
			34	КОРИДОР	19.6		19.6	
			35	БЫТОВ. ПОМЕЩЕН	10.0		10.0	
			36	КАБИНЕТ	23.3	23.3		
			37	КАБИНЕТ	22.9	22.9		
			38	КАБИНЕТ	29.1	29.1		
			39	КОРИДОР	10.3		10.3	
	A		40	РАЗДЕВАЛКА	6.8		6.8	2.90
			41	ШКАФ	1.5		1.5	
			42	РАЗДЕВАЛКА	2.1		2.1	
			43	КАБИНЕТ	16.6	16.6		
	A		44	КАБИНЕТ	9.4	9.4		
			45	РАЗДЕВАЛКА	18.0		18.0	
			46	РАЗДЕВАЛКА	14.9		14.9	
			47	КЛАДОВАЯ	7.7		7.7	
			48	КОРИДОР	5.1		5.1	
	A		49	КОРИДОР	2.4		2.4	
			50	КОРИДОР	0.7		0.7	

ЭКСПЛИКАЦИЯ

к поэтажному плану здания (строения),
 расположенного в городе (другом поселении) ПЕРМИ
 по ул. (пер.) КИРОВА дом № 1

Дата записи	Литера по плану	Этажи	Номер помещения	Назначение помещений	ПРОИЗВОДСТВ.			ГАРАЖ			Высота помещений по внутреннему обмеру
					общая площадь	в т.ч.		общая площадь	в т.ч.		
						полезная площадь	подсобная		полезная площадь	подсобная	
28.09.04	A1	АНтр. ЭТАЖ	51	ТУАЛЕТ	1.0		1.0				2.90
			52	УМЫВАЛЬНИК	1.6		1.6				
			53	ДУШЕВАЯ	1.4		1.4				
			54	КЛАДОВАЯ МАТЕР.	7.9	7.9					
			55	ШКАФ	1.0		1.0				
			56	КОРИДОР	15.6		15.6				
				Итого!	931.0	337.4	593.6				
				Всего:	5355.9	2456.8	199.1	142.3	842.3		
			в т.ч.	лит А - 2048,2 м ²							
				лит А1 - 110,2 м ²							
				лит А2 - 947,2 м ²							
				лит А3 - 7,8 м ²							
				лит А4 - 25,3 м ²							
				лит А5 - 12,7 м ²							
				лит А6 - 46,8 м ²							
				3355,9							
				+ 842,3							
				4298,2							
				1110,2 - 110,2							