

ФЕДЕРАЛЬНАЯ СЛУЖБА ГОСУДАРСТВЕННОЙ РЕГИСТРАЦИИ, КАДАСТРА И КАРТОГРАФИИ
 Федеральное государственное унитарное предприятие,
 основанное на праве хозяйственного ведения,
 «РОССИЙСКИЙ ГОСУДАРСТВЕННЫЙ ЦЕНТР ИНВЕНТАРИЗАЦИИ И УЧЕТА ОБЪЕКТОВ НЕДВИЖИМОСТИ -
 ФЕДЕРАЛЬНОЕ БЮРО ТЕХНИЧЕСКОЙ ИНВЕНТАРИЗАЦИИ»
 ФГУП «РОСТЕХИНВЕНТАРИЗАЦИЯ - ФЕДЕРАЛЬНОЕ БТИ»
 Филиал по Пермскому краю
 614068, г. Пермь, ул. Окулова, д. 80, корп. 111, тел./факс (342) 239-07-77, 239-07-78, E-mail: perm@rosinf.ru

ВЫПИСКА

ИЗ РЕЕСТРА ОБЪЕКТОВ КАПИТАЛЬНОГО СТРОИТЕЛЬСТВА
 на объект капитального строительства/часть объекта капитального строительства

« » 2009 г.

Настоящая выписка выдана: МУ "Содержание муниципального имущества"

на предмет предъявления по месту требования

| | |
|--|---|
| Инвентарный номер | 57:401:002:000032640:0000:20003 |
| Реестровый номер | |
| Кадастровый номер | |
| Вид объекта | Помещения |
| Наименование объекта | Встроенные помещения |
| Назначение объекта | Нежилое |
| Фактическое использование объекта | По назначению |
| Объект культурного наследия | Нет |
| Местоположение объекта (адрес): | |
| Субъект РФ | Пермский край |
| Административный район | |
| Населенный пункт | город Пермь, Свердловский район |
| Улица, переулок и т.д. | улица Революции |
| Номер дома (строения, корпуса) | 18 |
| Номер квартиры, помещения (на поэтажном плане) | 3 |
| Литера объекта на плане | А |
| Технические характеристики объекта: | |
| Год ввода в эксплуатацию здания (для объектов незавершенных строительством, - год выдачи разрешения на строительство) | 1978 |
| Общая площадь | 507,6 кв.м. |
| Основная площадь | 274,8 кв.м. |
| Надземная/подземная этажность здания | 9/цокольный этаж |
| Этаж расположения | 1, цокольный этаж |
| Материал стен | Кирпичные, железобетонные |
| Полная восстановительная стоимость в ценах 1969 года | 104753,41 руб. |
| Процент физического износа на год обследования здания (для объектов незавершенных строительством, - процент завершенности) | 19 |
| Учетный статус объекта | Объект, завершенный строительством, принятый в эксплуатацию |

Дата обследования объекта: 26.11.2009г.

Филиал ФГУП «РОСТЕХИНВЕНТАРИЗАЦИЯ - ФЕДЕРАЛЬНОЕ БТИ» по Пермскому краю
(наименование подразделения ФФСТИ, выполнявшего обследование)

Принадлежность объекта

| | | | |
|--|----------------------|------------------------|---|
| Субъект права: для граждан – ФИО, паспорт; для юридических лиц – полное наименование | Доля (часть, литера) | Вид права | Документы, подтверждающие право собственности, владения и пользования |
| Муниципальное учреждение "Содержание муниципального имущества" | 1 | Оперативное управление | Приказ №1036 от 08.10.2007г. ДИО Администрации города Перми |

Принадлежность и экспликация земельного участка

| Субъект права: для граждан – ФИО, паспорт; для юридических лиц – полное наименование | Доля в праве | Вид права | Документы, подтверждающие право собственности, владения и пользования | Площадь по документам | Площадь фактически |
|--|--------------|-----------|---|-----------------------|--------------------|
| ----- | ----- | ----- | ----- | ----- | ----- |

Сведения о наличии или отсутствии запрещения или ареста на объект/часть: нет

Дата записи: 19.12.2009г.

Примечание: 1. Перепланировка помещений 20, 21, 22, 27, 30, 31, 32, 33, 34, 35, 36 на цокольном этаже и помещений 6, 7, 8, 14, 15, 16 на первом этаже не затронула конструктивные и другие характеристики надежности и безопасности здания.
 2. На переустройство помещений 7, 8 на первом этаже разрешение не предъявлено.
 3. На перепланировку помещений 27, 35 на цокольном этаже разрешение не предъявлено.

Приложения: нет

Подпись лица, свидетельствующего о правильности внесения сведений в реестр ОКС:

И.о. руководителя группы:

Заместитель директора по производству:

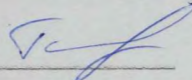
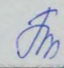
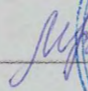
| | |
|--|------------------|
|  | П. П. Галева |
|  | В. П'янков |
|  | Н. Н. Мунавирова |





КОПИЯ

Федеральное государственное унитарное предприятие
«Российский государственный центр инвентаризации и учета объектов недвижимости -
Федеральное БТИ»

(полное наименование ОТИ – организация технического учета и технической инвентаризации объектов капитального строительства)

Филиал ФГУП «Ростехинвентаризация – Федеральное БТИ» по Пермскому краю
(наименование обособленного подразделения ОТИ)

ТЕХНИЧЕСКИЙ ПАСПОРТ

На

Помещение

(вид объекта учета)

Встроенные помещения

(наименование объекта учета)

Адрес (местоположение) объекта учета:

| | | |
|-----------------------------------|--------------------|-----------|
| Субъект Российской Федерации | Пермский край | |
| Район | | |
| Муниципальное образование | тип | |
| | наименование | |
| Населенный пункт | тип | город |
| | наименование | Пермь |
| Улица (проспект, переулок и т.д.) | тип | улица |
| | наименование | Революции |
| Номер дома | 18 | |
| Номер корпуса | | |
| Номер строения | | |
| Литера | А | |
| Иное описание местоположения | Свердловский район | |

Сведения о ранее произведенной постановке на технический учет в ОТИ

| | |
|-------------------|---------------------------------|
| Инвентарный номер | 57:401:002:000032640:0000:20003 |
| Кадастровый номер | |

Штамп органа государственного технического учета о внесении сведений в Единый государственный реестр объектов капитального строительства (ЕГРОКС)

| | |
|---------------------------------|--|
| Наименование учетного органа | |
| Инвентарный номер | |
| Кадастровый номер | |
| Дата внесения сведений в ЕГРОКС | |

Паспорт составлен по состоянию на

« 26 » ноября 2009 года

Руководитель (уполномоченное лицо)

(подпись)

(Мунавирова В.Е.)
(Фамилия И.О.)

М.П.



План встроенных помещений
Этаж расположения цокольный

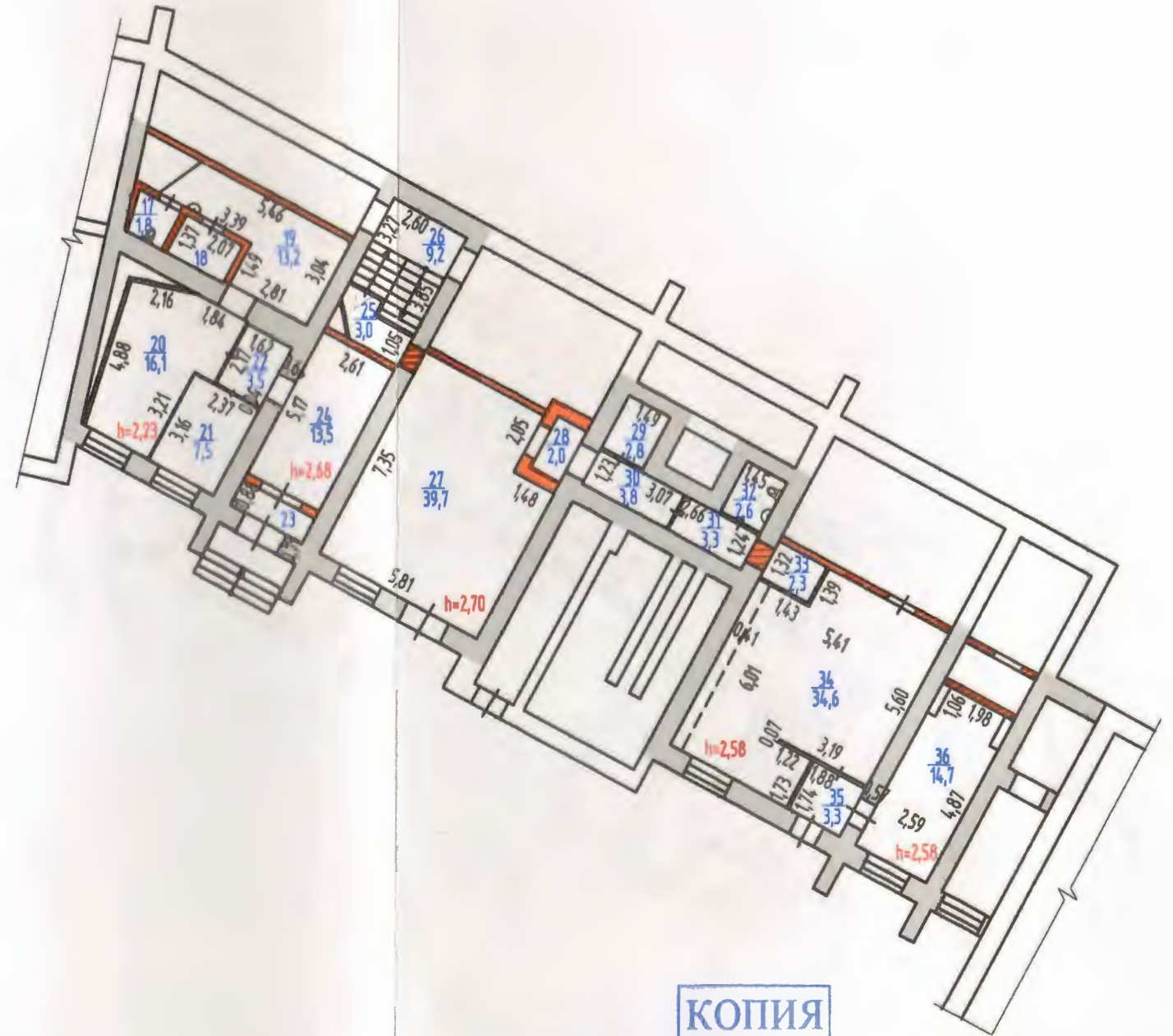
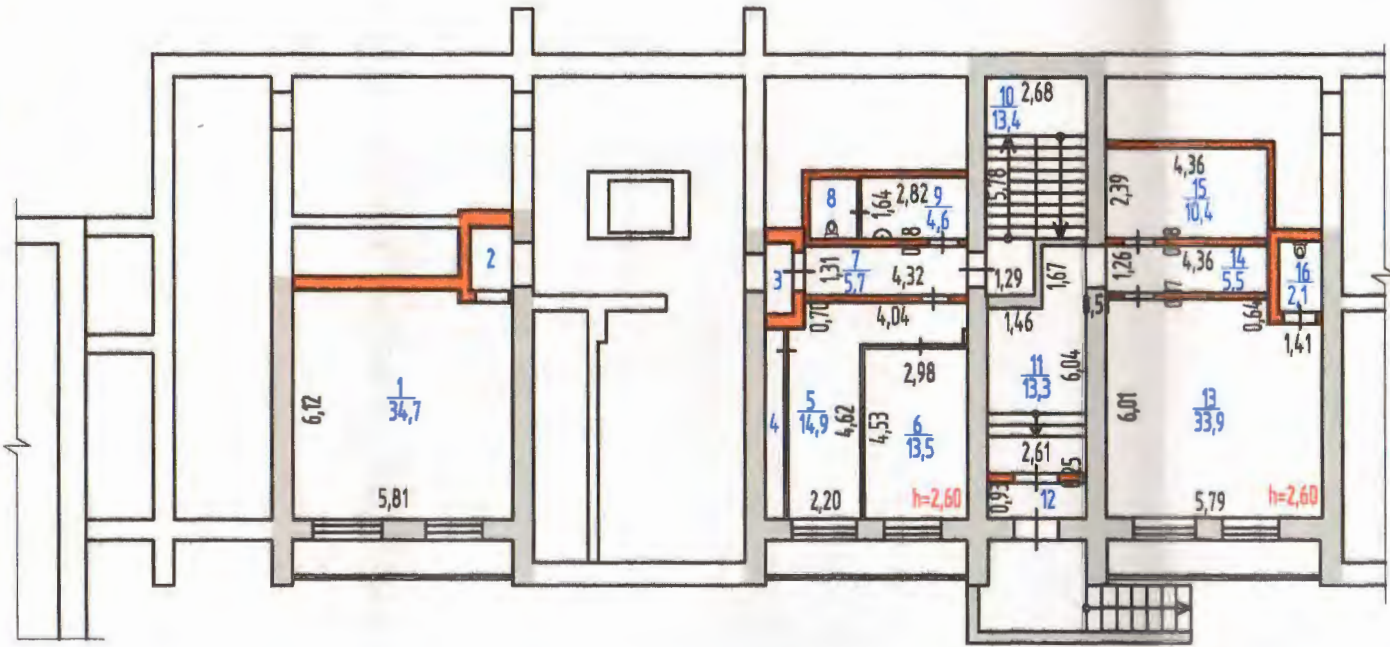

КОПИЯ

Лит.А

Самовольная перепланировка или переустройство
пом. 27.35
(литера, кабинет, помещения)
Дата _____ Подпись _____

| | | |
|---|--|--|
| | | Инв. номер 57:40:002:000032640: 0000.20003 |
| Филиал ФГУП "Ростехинвентаризация-Федеральное БТИ" по Пермскому краю | | |
| Лист 1 | План встроенных помещений, расположенных по адресу: Пермский край, город Пермь, Свердловский район, улица Революции, дом 18 | М 1:200 |
| Дата | Исполнитель | Фамилия И.О. |
| 26.11.2009 | Техник | Софьина Е.А. |
| 26.11.2009 | Ведущий инженер | Пьянко Е.В. |
| | | Подпись <i>Солд- То</i> |

План встроенных помещений
Этаж расположения первый

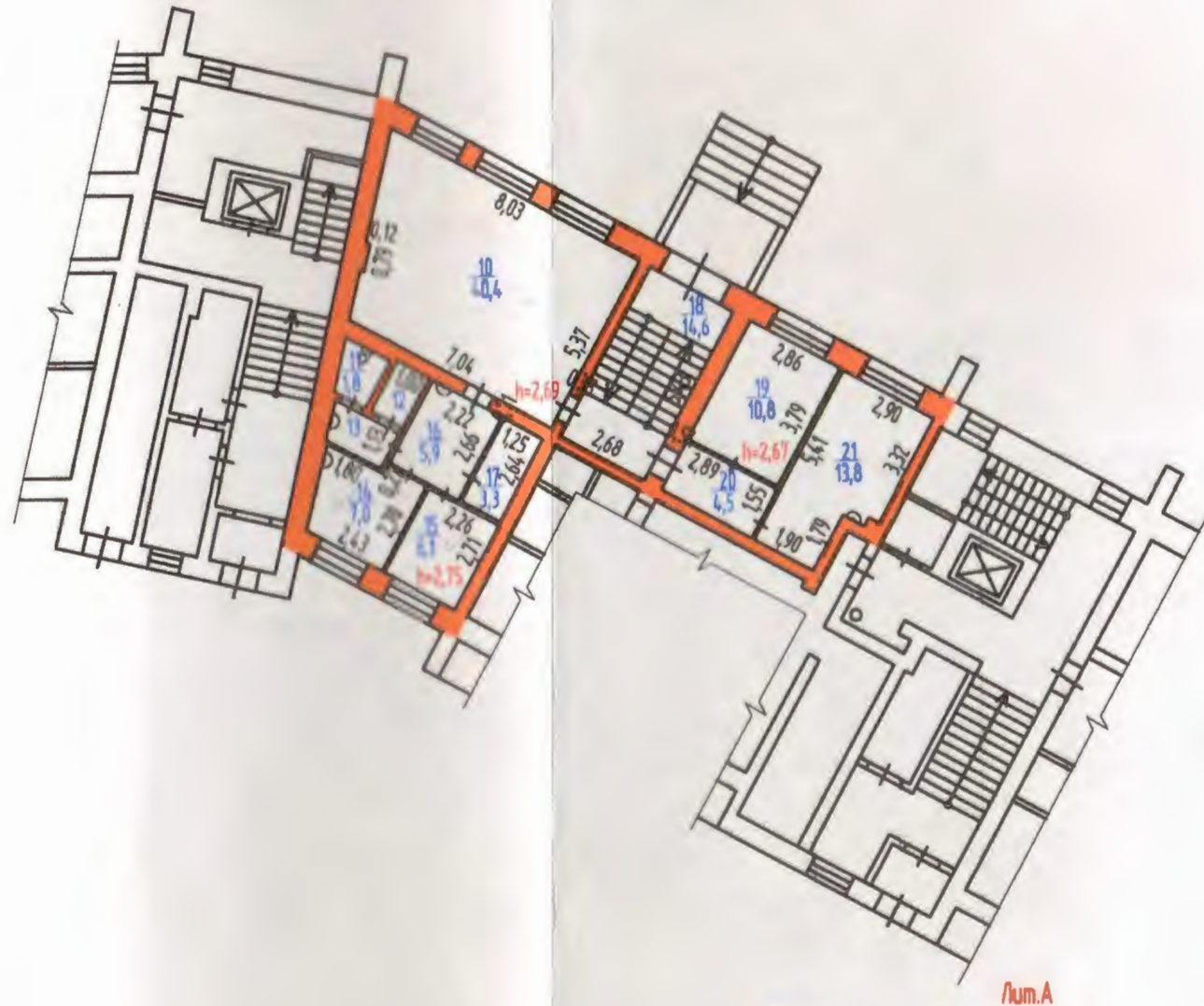
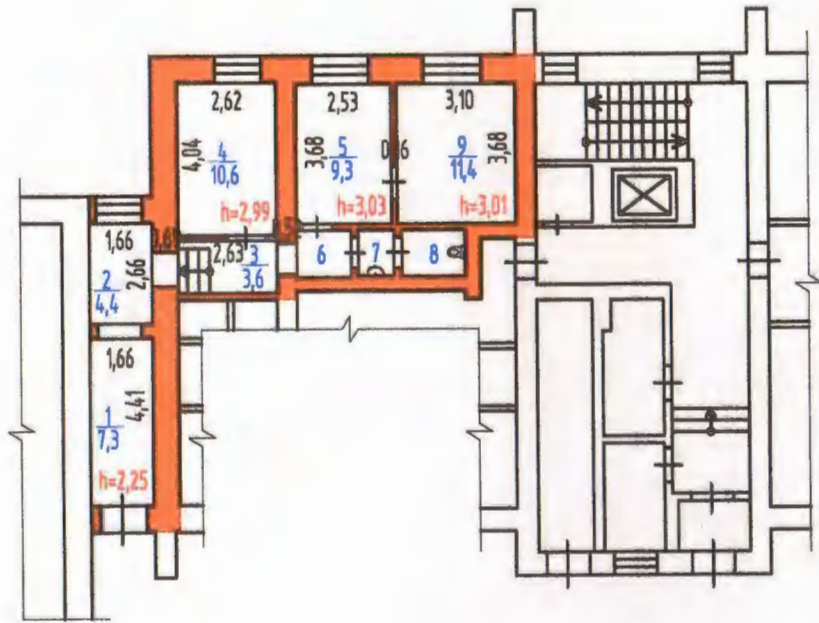

КОПИЯ

Самостоятельная перепланировка или переустройство
пом. 7В
(литера-квартира-помещение)
Дата _____ Подпись _____

| | | | |
|------------|---|--------------|--|
| Лист 2 | Филиал ФГУП "Ростехинвентаризация-Федеральное БТИ" по Пермскому краю | | Инв. номер 57:401:002:000032640:0000:20003 |
| | План встроенных помещений, расположенных по адресу: Пермский край, город Пермь, Свердловский район, улица Революции, дом 18 | | М 1:200 |
| Дата | Исполнитель | Фамилия И.О. | Подпись |
| 26.11.2009 | Техник | Софьина Е.А. | <i>С.А.</i> |
| 26.11.2009 | Ведущий инженер | Пьянков Е.В. | <i>Е.В.</i> |

I. СВЕДЕНИЯ О ПРИНАДЛЕЖНОСТИ

| № п/п | Субъект права: для граждан - ФИО, паспорт; для юридических лиц – полное наименование | Документы, подтверждающие право собственности, владения и пользования | Доля (часть, литера) |
|-------|--|---|----------------------|
| 1 | 2 | 3 | 4 |
| 1 | Муниципальное учреждение «Содержание муниципального имущества» | Приказ №1036 от 08.10.2007г. ДИО Администрации города Перми | 1 |

II. ЭКСПЛИКАЦИЯ ПЛОЩАДИ НЕЖИЛЫХ ПОМЕЩЕНИЙ

| Дата записи и литера по плану | Этажи (начиная с 1 этажа) | Номер помещения (торгового складского и т.п.) | Номер по плану строения (комнаты, коридора и т.п.) | Назначение частей помещения: канцелярское помещение, классная комната, коридор и т. п. | Площадь по внутреннему обмеру, кв. м., в том числе предназначенная под помещения | | | | | Высота помещения по внутреннему обмеру | Самовольно возведенная или переоборудованная площадь |
|-------------------------------|---------------------------|---|--|--|--|-----------------|----------|-----------------|----------------------------|--|--|
| | | | | | Нежилые | | Прочие | | Итого (по этажу, строению) | | |
| | | | | | основная | вспомогательная | основная | вспомогательная | | | |
| 1 | 2 | 3 | 4 | 5 | 6 | 7 | 8 | 9 | 10 | 11 | 12 |
| 26.11.2009 А | цокольный | 1 | 1 | Помещение | 34,7 | | | | | 2,60 | |
| | | | 2 | Тамбур | | 1,9 | | | | 2,60 | |
| | | | 3 | Тамбур | | 1,4 | | | | 2,60 | |
| | | | 4 | Помещение | | 2,5 | | | | 2,64 | |
| | | | 5 | Помещение | | 14,9 | | | | 2,64 | |
| | | | 6 | Кабинет | 13,5 | | | | | 2,60 | |
| | | | 7 | Коридор | | 5,7 | | | | 2,82 | |
| | | | 8 | Туалет | | 2,0 | | | | 2,82 | |
| | | | 9 | Умывальная | | 4,6 | | | | 2,82 | |
| | | | 10 | Лестничная клетка | | 13,4 | | | | | |
| | | | 11 | Помещение | | 13,3 | | | | 2,60 | |
| | | | 12 | Тамбур | | 2,4 | | | | 2,60 | |
| | | | 13 | Помещение | 33,9 | | | | | 2,60 | |
| | | | 14 | Коридор | | 5,5 | | | | 2,60 | |
| | | | 15 | Помещение | 10,4 | | | | | 2,60 | |
| | | | 16 | Туалет | | 2,1 | | | | 2,60 | |
| | | | 17 | Туалет | | 1,8 | | | | 2,07 | |
| | | | 18 | Кладовая | | 2,8 | | | | 2,29 | |
| | | | 19 | Комната отдыха | | 13,2 | | | | 2,32 | |
| | | | 20 | Кабинет | 16,1 | | | | | 2,23 | 16,1 |
| | | | 21 | Кабинет | 7,5 | | | | | 2,24 | 7,5 |
| | | | 22 | Коридор | | 3,5 | | | | 2,24 | 3,5 |
| | | | 23 | Тамбур | | 2,3 | | | | 2,68 | |
| | | | 24 | Помещение | | 13,5 | | | | 2,68 | |
| | | | 25 | Коридор | | 3,0 | | | | 2,68 | |
| | | | 26 | Лестничная клетка | | 9,2 | | | | | |
| | | | 27 | Торговый зал | | 39,7 | | | | 2,70 | 39,7 |
| | | | 28 | Тамбур | | 2,0 | | | | 2,00 | |
| | | | 29 | Помещение | | 2,8 | | | | 2,56 | |
| | | | 30 | Коридор | | 3,8 | | | | 2,56 | 3,8 |
| | | | 31 | Коридор | | 3,3 | | | | 2,56 | 3,3 |
| | | | 32 | Санузел | | 2,6 | | | | 2,56 | 2,6 |
| | | | 33 | Помещение | | 2,3 | | | | 2,58 | 2,3 |
| | | | 34 | Помещение | 34,6 | | | | | 2,58 | 34,6 |
| | | | 35 | Тамбур | | 3,3 | | | | 2,58 | 3,3 |

| 1 | 2 | 3 | 4 | 5 | 6 | 7 | 8 | 9 | 10 | 11 | 12 |
|---|---|---|----|-----------------------------------|--------------|--------------|---|---|--------------|------|--------------|
| | | | 36 | Кабинет | 14,7 | | | | | 2,58 | 14,7 |
| | | | | Итого по цокольному этажу: | 165,4 | 178,8 | | | 344,2 | | 131,4 |
| | 1 | | 1 | Коридор | | 7,3 | | | | 2,25 | |
| | | | 2 | Коридор | | 4,4 | | | | 2,27 | |
| | | | 3 | Коридор | | 3,6 | | | | 2,99 | |
| | | | 4 | Кабинет | 10,6 | | | | | 2,99 | |
| | | | 5 | Кабинет | 9,3 | | | | | 3,03 | |
| | | | 6 | Коридор | | 1,8 | | | | 2,98 | 1,8 |
| | | | 7 | Умывальная | | 1,1 | | | | 2,98 | 1,1 |
| | | | 8 | Туалет | | 2,0 | | | | 2,98 | 2,0 |
| | | | 9 | Кабинет | 11,4 | | | | | 3,01 | |
| | | | 10 | Помещение | 40,4 | | | | | 2,69 | |
| | | | 11 | Туалет | | 1,8 | | | | 2,54 | |
| | | | 12 | Кладовая | | 1,6 | | | | 2,54 | |
| | | | 13 | Умывальная | | 2,1 | | | | 2,62 | |
| | | | 14 | Кабинет | 7,0 | | | | | 2,77 | 7,0 |
| | | | 15 | Кабинет | 6,1 | | | | | 2,75 | 6,1 |
| | | | 16 | Коридор | | 5,9 | | | | 2,76 | 5,9 |
| | | | 17 | Кладовая | | 3,3 | | | | 2,76 | |
| | | | 18 | Лестничная клетка | | 14,6 | | | | | |
| | | | 19 | Кабинет | 10,8 | | | | | 2,67 | |
| | | | 20 | Коридор | | 4,5 | | | | 2,62 | |
| | | | 21 | Кабинет | 13,8 | | | | | 2,70 | |
| | | | | Итого по первому этажу: | 109,4 | 54,0 | | | 163,4 | | 23,9 |
| | | | | Всего по помещениям: | 274,8 | 232,8 | | | 507,6 | | 155,3 |

Примечание: объем встроенных помещений составляет 2243м³

Пронумеровано, пронумеровано
и скреплено печатью

(07) всего _____ листов

Сорокина Е. А. Кол

