

Утверждена

(наименование документа об утверждении, включая наименования

органов государственной власти или местного

самоуправления, принявших решение об утверждении схемы

или подписавших соглашение о перераспределении земельных участков)

от _____

№ _____

Схема расположения земельного участка или земельных участков на кадастровом плане территории

Условный номер земельного участка	:ЗУ1	
Площадь земельного участка	936 м ²	
Обозначение характерных точек границы	Координаты, м	
	X	Y
н1	528283.73	2234481.64
1	528283.48	2234509.20
2	528283.30	2234527.81
н2	528269.21	2234527.97
н3	528258.49	2234484.34
н4	528256.24	2234481.31
3	528257.11	2234480.98

Схема расположения земельных участков на кадастровом плане территории:

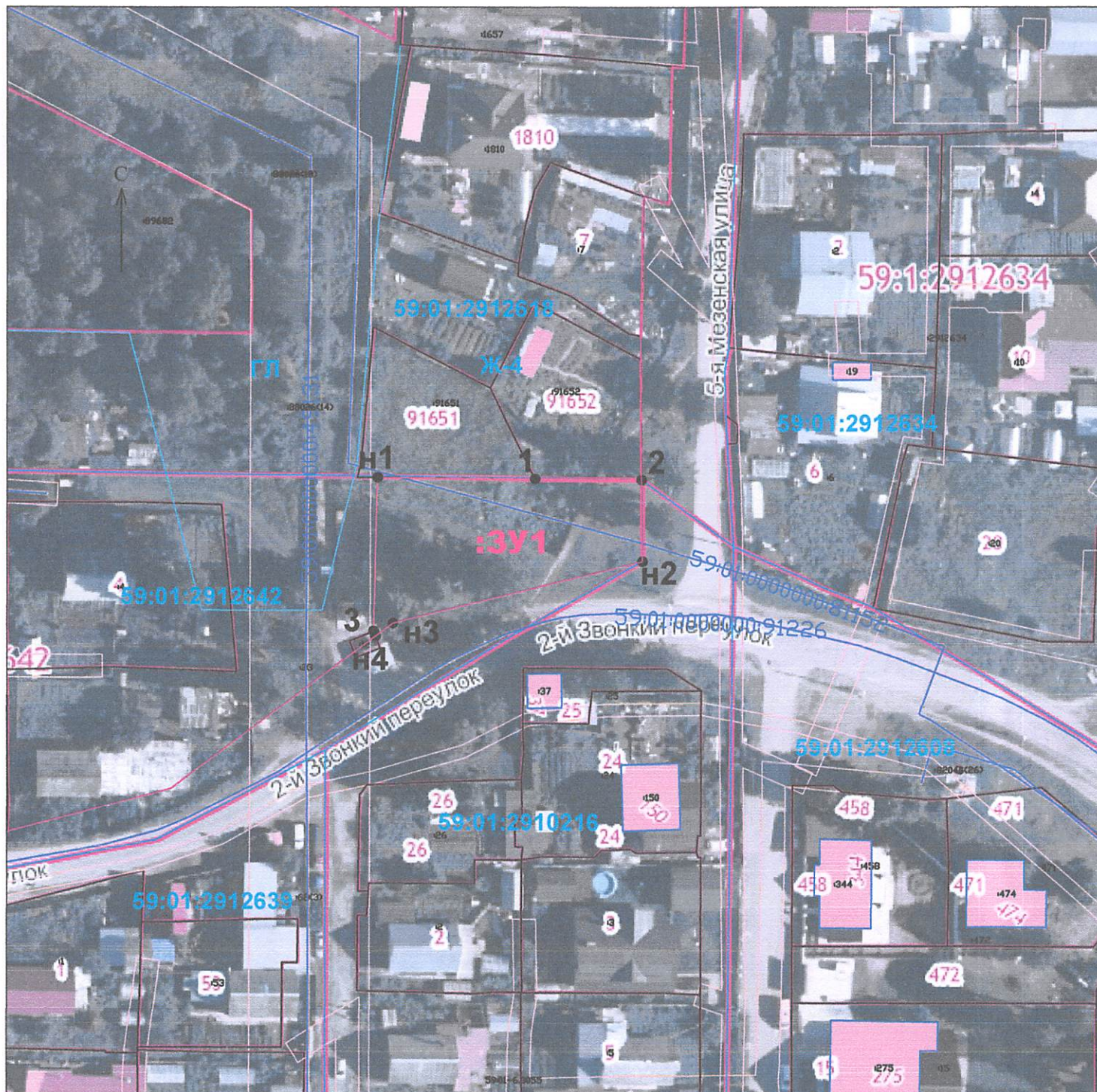

Масштаб 1:1000

Система координат: МСК59(Зона 2)
Зона индивидуальной жилой
застройки городского типа (Ж-4))

Условные обозначения:

- | | |
|--|---|
| <p style="color: red;">Ж-4</p> <p>59:01:2912642</p> <p>:91651</p> <div style="border: 1px solid red; width: 20px; height: 10px; margin-bottom: 2px;"></div> <div style="border: 1px solid black; width: 20px; height: 10px; margin-bottom: 2px;"></div> <div style="border: 1px solid blue; width: 20px; height: 10px; margin-bottom: 2px;"></div> <div style="border-bottom: 1px solid blue; width: 20px; margin-bottom: 2px;"></div> <div style="border-bottom: 1px solid red; width: 20px; margin-bottom: 2px;"></div> <div style="border-bottom: 1px solid blue; width: 20px; margin-bottom: 2px;"></div> <div style="border-bottom: 1px solid red; width: 20px; margin-bottom: 2px;"></div> <div style="border-bottom: 1px solid red; width: 20px; margin-bottom: 2px;"></div> <p>h1</p> <p>●</p> | <ul style="list-style-type: none"> - обозначение образуемого земельного участка - обозначение кадастрового квартала - обозначение объекта недвижимости, сведения о котором внесены в ЕГРН - граница образуемого земельного участка - граница земельного участка, сведения о котором внесены в ЕГРН - обозначение существующих зданий, сооружений, сведения о которых внесены в ЕГРН - граница кадастрового квартала - граница охранной зоны инженерных коммуникаций - граница зоны индивидуальной жилой застройки городского типа (Ж-4) - красные линии - обозначение характерной точки границы - характерная точка границы, сведения о которой позволяют однозначно определить ее положение на местности |
|--|---|