

РАСПОРЯЖЕНИЕМ НАЧАЛЬНИКА
ДЕПАРТАМЕНТА ЗЕМЕЛЬНЫХ
ОТНОШЕНИЙ АДМИНИСТРАЦИИ
ГОРОДА ПЕРМИ

от 26.09.2022
№ 21-01-03-3730

Публичный сервитут Сооружение Схема расположения границ публичного сервитута



- Используемые условные знаки и обозначения:
- границы публичного сервитута
 - трасса трубопровода
 - границы кадастрового квартала
 - кадастровый номер квартала
 - границы учтенного земельного участка
 - кадастровый номер земельного участка
 - характерная точка границы

59:01:1713036

:10

Масштаб 1:6000

Схема расположения листов

| |
|---|
| 1 |
| 2 |
| 3 |

Департамент земельных отношений
администрации города Перми
Занесено в муниципальный реестр земель
14.11.2022
"16" августа 2022 г.
А.И.Иванова 21

Публичный сервитут Сооружение Схема расположения границ публичного сервитута



Схема расположения листов



Масштаб 1:2000

- Используемые условные знаки и обозначения:
- границы публичного сервитута
 - граница трубопровода
 - границы кадастрового квартала
 - кадастровый номер квартала
 - границы земельного участка
 - кадастровый номер земельного участка
 - характерная точка границы

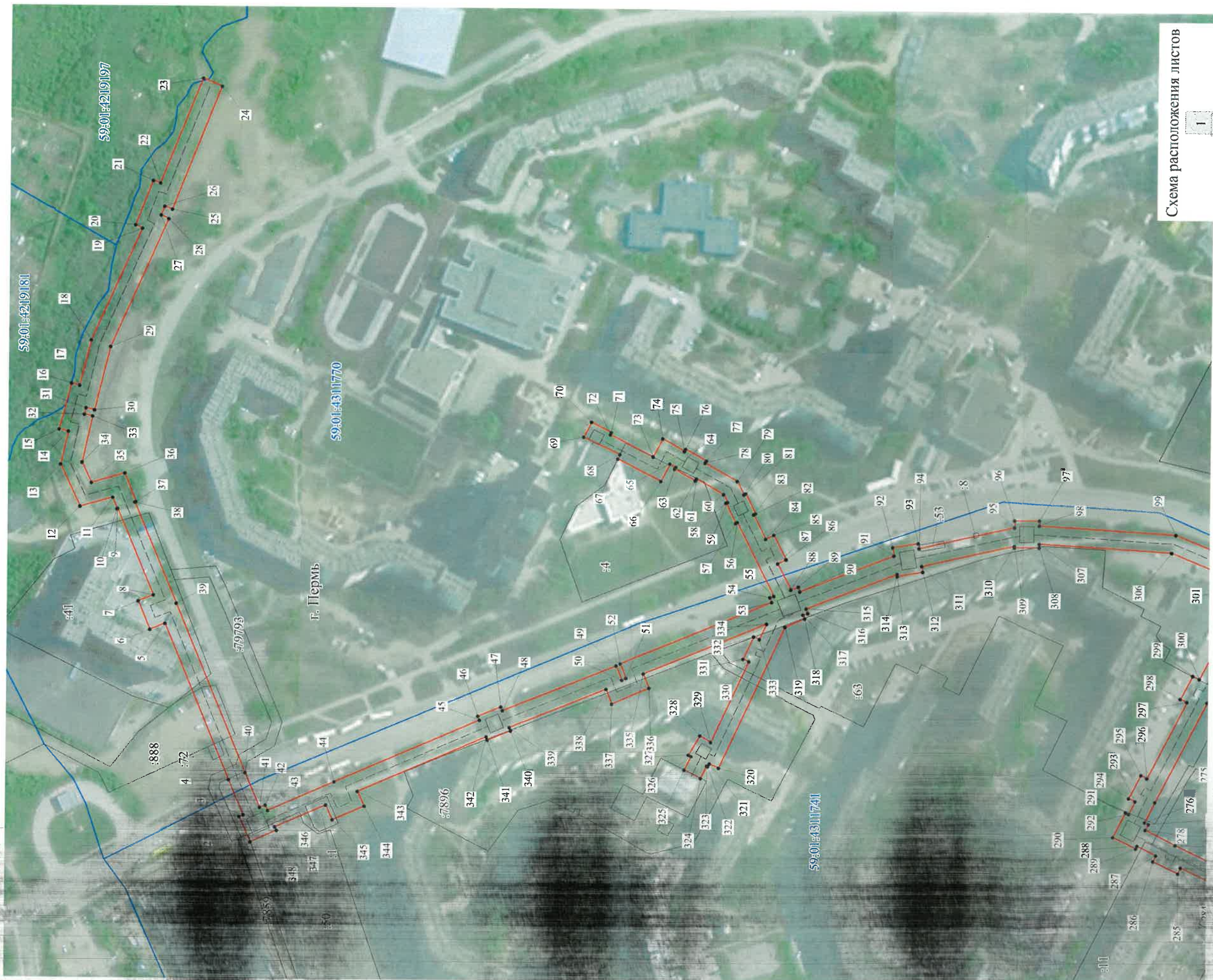
Публичный сервитут Сооружение Схема расположения границ публичного сервитута



Схема расположения листов

| |
|---|
| 1 |
| 2 |
| 3 |

Масштаб 1:2000

- Используемые условные знаки и обозначения:
- границы публичного сервитута
 - трасса трубопровода
 - границы кадастрового квартала
 - кадастровый номер квартала
 - границы учтенного земельного участка
 - кадастровый номер земельного участка
 - характерная точка границы
- 59:01:1710036
- 10

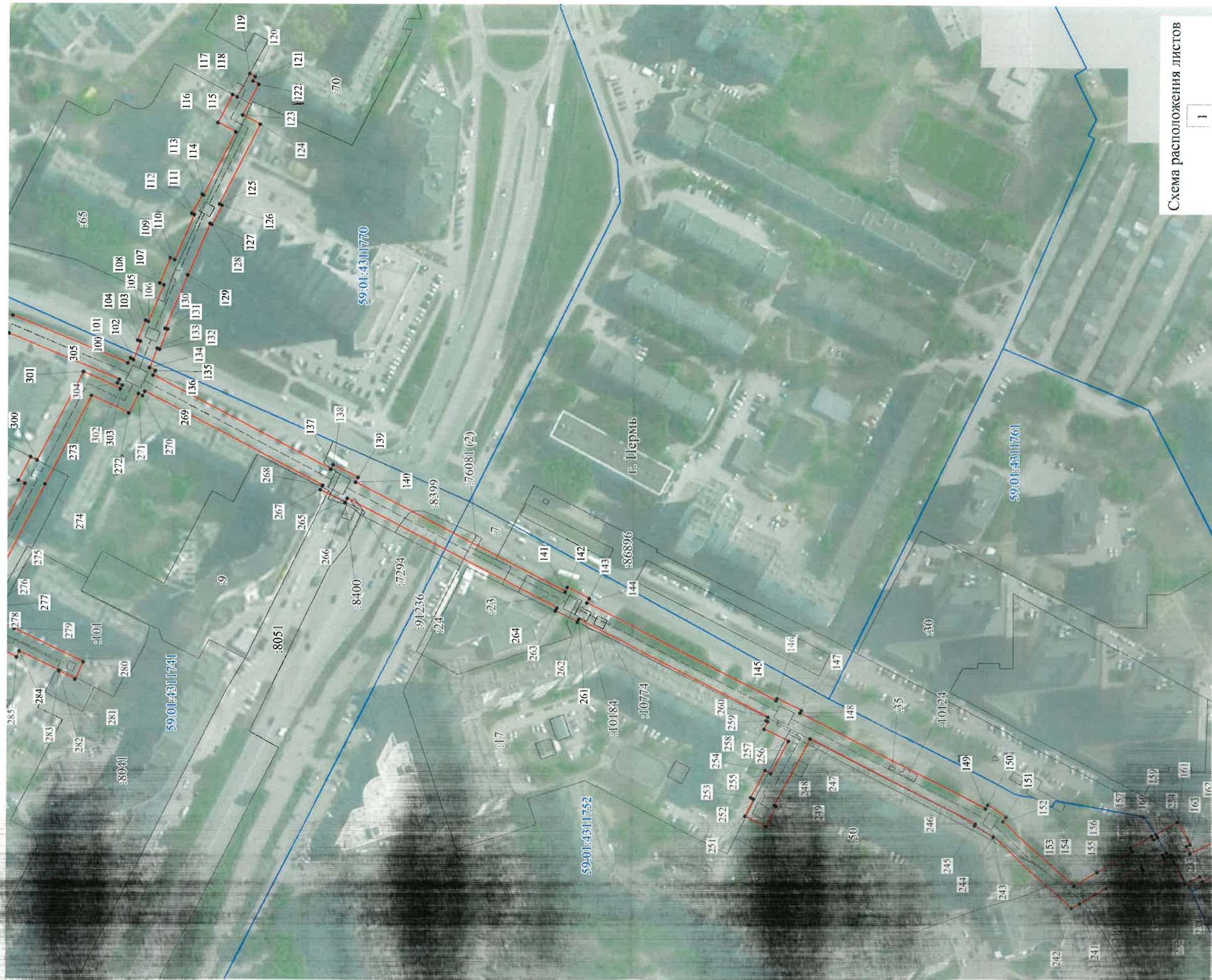
Публичный сервитут Сооружение
Схема расположения границ публичного сервитута

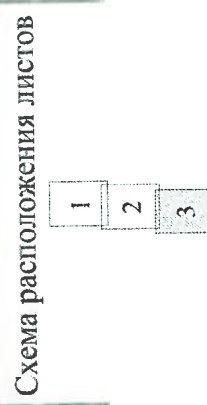
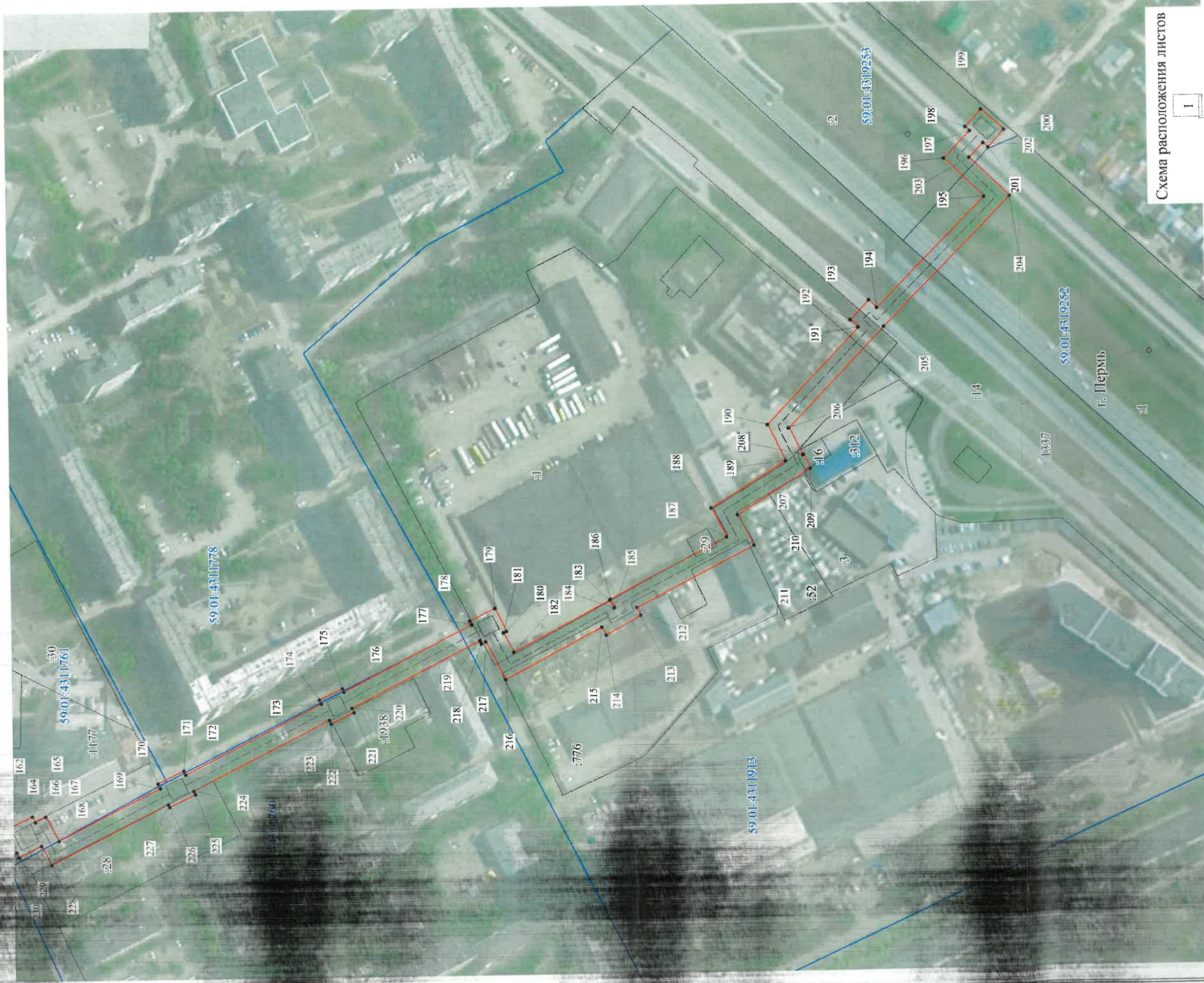

Масштаб 1:2000

- Используемые условные знаки и обозначения:
- границы публичного сервитута
 - трасса трубопровода
 - границы кадастрового квартала
 - кадастровый номер квартала
 - границы учтенного земельного участка
 - кадастровый номер земельного участка
 - границы участка
- 59:01:171:0036

**ОПИСАНИЕ МЕСТОПОЛОЖЕНИЯ ГРАНИЦ
ПУБЛИЧНОГО СЕРВИТУТА ПО ОБЪЕКТУ**

**Сооружение
Пермский край, г. Пермь
(наименование объекта)**

Сведения о местоположении границ объекта

1. Система координат МСК-59 (зона 2)

2. Сведения о характерных точках границ объекта

| Обозначение характерных точек границ | Координаты, м | | Метод определения координат и средняя квадратическая погрешность положения характерной точки (M_t), м | Описание закрепления точки на местности (при наличии) |
|--|---------------|------------|--|---|
| | X | Y | | |
| 1 | 2 | 3 | 4 | 5 |
| 1 | 517989.96 | 2235656.71 | Геодезический метод; $M_t=0.1$ | - |
| 2 | 517996.23 | 2235670.67 | Геодезический метод; $M_t=0.1$ | - |
| 3 | 517993.98 | 2235671.68 | Геодезический метод; $M_t=0.1$ | - |
| 4 | 518002.33 | 2235690.94 | Геодезический метод; $M_t=0.1$ | - |
| 5 | 518038.19 | 2235776.92 | Геодезический метод; $M_t=0.1$ | - |
| 6 | 518046.47 | 2235773.66 | Геодезический метод; $M_t=0.1$ | - |
| 7 | 518053.02 | 2235789.34 | Геодезический метод; $M_t=0.1$ | - |
| 8 | 518044.76 | 2235792.60 | Геодезический метод; $M_t=0.1$ | - |
| 9 | 518064.79 | 2235840.10 | Геодезический метод; $M_t=0.1$ | - |
| 10 | 518065.21 | 2235839.93 | Геодезический метод; $M_t=0.1$ | - |
| 11 | 518067.61 | 2235846.21 | Геодезический метод; $M_t=0.1$ | - |
| 12 | 518085.57 | 2235841.25 | Геодезический метод; $M_t=0.1$ | - |
| 13 | 518096.41 | 2235864.37 | Геодезический метод; $M_t=0.1$ | - |
| 14 | 518092.33 | 2235882.52 | Геодезический метод; $M_t=0.1$ | - |
| 15 | 518097.44 | 2235883.71 | Геодезический метод; $M_t=0.1$ | - |
| 16 | 518090.73 | 2235908.94 | Геодезический метод; $M_t=0.1$ | - |
| 17 | 518086.27 | 2235907.82 | Геодезический метод; $M_t=0.1$ | - |
| 18 | 518080.10 | 2235932.98 | Геодезический метод; $M_t=0.1$ | - |
| 19 | 518052.53 | 2235994.60 | Геодезический метод; $M_t=0.1$ | - |
| 20 | 518056.33 | 2235996.48 | Геодезический метод; $M_t=0.1$ | - |
| 21 | 518046.77 | 2236020.90 | Геодезический метод; $M_t=0.1$ | - |
| 22 | 518042.66 | 2236019.62 | Геодезический метод; $M_t=0.1$ | - |
| 23 | 518019.60 | 2236077.40 | Геодезический метод; $M_t=0.1$ | - |
| 24 | 518009.22 | 2236073.13 | Геодезический метод; $M_t=0.1$ | - |
| 25 | 518036.13 | 2236005.27 | Геодезический метод; $M_t=0.1$ | - |
| 26 | 518040.33 | 2236006.75 | Геодезический метод; $M_t=0.1$ | - |
| 27 | 518042.23 | 2236001.95 | Геодезический метод; $M_t=0.1$ | - |
| 28 | 518038.03 | 2235999.91 | Геодезический метод; $M_t=0.1$ | - |

| 1 | 2 | 3 | 4 | 5 |
|----|-----------|------------|-----------------------------|---|
| 29 | 518069.57 | 2235929.27 | Геодезический метод; Mt=0.1 | - |
| 30 | 518078.04 | 2235894.31 | Геодезический метод; Mt=0.1 | - |
| 31 | 518082.71 | 2235895.54 | Геодезический метод; Mt=0.1 | - |
| 32 | 518083.66 | 2235891.99 | Геодезический метод; Mt=0.1 | - |
| 33 | 518079.05 | 2235890.96 | Геодезический метод; Mt=0.1 | - |
| 34 | 518084.68 | 2235865.50 | Геодезический метод; Mt=0.1 | - |
| 35 | 518079.49 | 2235854.36 | Геодезический метод; Mt=0.1 | - |
| 36 | 518061.05 | 2235859.71 | Геодезический метод; Mt=0.1 | - |
| 37 | 518054.87 | 2235843.94 | Геодезический метод; Mt=0.1 | - |
| 38 | 518055.46 | 2235843.69 | Геодезический метод; Mt=0.1 | - |
| 39 | 518032.03 | 2235788.17 | Геодезический метод; Mt=0.1 | - |
| 40 | 517993.13 | 2235694.85 | Геодезический метод; Mt=0.1 | - |
| 41 | 517984.86 | 2235675.77 | Геодезический метод; Mt=0.1 | - |
| 42 | 517981.82 | 2235677.14 | Геодезический метод; Mt=0.1 | - |
| 43 | 517980.52 | 2235674.23 | Геодезический метод; Mt=0.1 | - |
| 44 | 517943.88 | 2235690.36 | Геодезический метод; Mt=0.1 | - |
| 45 | 517864.41 | 2235724.92 | Геодезический метод; Mt=0.1 | - |
| 46 | 517865.27 | 2235727.00 | Геодезический метод; Mt=0.1 | - |
| 47 | 517852.63 | 2235732.23 | Геодезический метод; Mt=0.1 | - |
| 48 | 517851.79 | 2235730.21 | Геодезический метод; Mt=0.1 | - |
| 49 | 517789.38 | 2235755.40 | Геодезический метод; Mt=0.1 | - |
| 50 | 517786.20 | 2235747.53 | Геодезический метод; Mt=0.1 | - |
| 51 | 517783.90 | 2235748.52 | Геодезический метод; Mt=0.1 | - |
| 52 | 517787.16 | 2235756.55 | Геодезический метод; Mt=0.1 | - |
| 53 | 517703.73 | 2235790.94 | Геодезический метод; Mt=0.1 | - |
| 54 | 517704.75 | 2235793.63 | Геодезический метод; Mt=0.1 | - |
| 55 | 517702.66 | 2235794.40 | Геодезический метод; Mt=0.1 | - |
| 56 | 517723.05 | 2235834.88 | Геодезический метод; Mt=0.1 | - |
| 57 | 517724.03 | 2235834.40 | Геодезический метод; Mt=0.1 | - |
| 58 | 517729.41 | 2235845.50 | Геодезический метод; Mt=0.1 | - |
| 59 | 517728.56 | 2235845.90 | Геодезический метод; Mt=0.1 | - |
| 60 | 517730.75 | 2235850.28 | Геодезический метод; Mt=0.1 | - |
| 61 | 517745.86 | 2235858.75 | Геодезический метод; Mt=0.1 | - |
| 62 | 517746.41 | 2235857.75 | Геодезический метод; Mt=0.1 | - |
| 63 | 517757.90 | 2235864.06 | Геодезический метод; Mt=0.1 | - |
| 64 | 517757.29 | 2235865.16 | Геодезический метод; Mt=0.1 | - |
| 65 | 517760.44 | 2235866.92 | Геодезический метод; Mt=0.1 | - |
| 66 | 517765.44 | 2235857.92 | Геодезический метод; Mt=0.1 | - |
| 67 | 517789.41 | 2235869.92 | Геодезический метод; Mt=0.1 | - |

| 1 | 2 | 3 | 4 | 5 |
|-----|-----------|------------|-----------------------------|---|
| 68 | 517788.26 | 2235871.90 | Геодезический метод; Mt=0.1 | - |
| 69 | 517808.37 | 2235881.35 | Геодезический метод; Mt=0.1 | - |
| 70 | 517804.02 | 2235889.68 | Геодезический метод; Mt=0.1 | - |
| 71 | 517793.02 | 2235883.96 | Геодезический метод; Mt=0.1 | - |
| 72 | 517793.61 | 2235882.84 | Геодезический метод; Mt=0.1 | - |
| 73 | 517769.73 | 2235870.74 | Геодезический метод; Mt=0.1 | - |
| 74 | 517764.54 | 2235880.69 | Геодезический метод; Mt=0.1 | - |
| 75 | 517752.52 | 2235873.94 | Геодезический метод; Mt=0.1 | - |
| 76 | 517751.91 | 2235875.04 | Геодезический метод; Mt=0.1 | - |
| 77 | 517740.41 | 2235868.74 | Геодезический метод; Mt=0.1 | - |
| 78 | 517741.08 | 2235867.53 | Геодезический метод; Mt=0.1 | - |
| 79 | 517723.18 | 2235857.50 | Геодезический метод; Mt=0.1 | - |
| 80 | 517719.57 | 2235850.28 | Геодезический метод; Mt=0.1 | - |
| 81 | 517718.45 | 2235850.83 | Геодезический метод; Mt=0.1 | - |
| 82 | 517713.07 | 2235839.73 | Геодезический метод; Mt=0.1 | - |
| 83 | 517714.06 | 2235839.25 | Геодезический метод; Mt=0.1 | - |
| 84 | 517707.28 | 2235825.72 | Геодезический метод; Mt=0.1 | - |
| 85 | 517702.88 | 2235827.98 | Геодезический метод; Mt=0.1 | - |
| 86 | 517696.00 | 2235814.58 | Геодезический метод; Mt=0.1 | - |
| 87 | 517700.53 | 2235812.25 | Геодезический метод; Mt=0.1 | - |
| 88 | 517693.23 | 2235797.94 | Геодезический метод; Mt=0.1 | - |
| 89 | 517689.19 | 2235799.44 | Геодезический метод; Mt=0.1 | - |
| 90 | 517688.22 | 2235796.84 | Геодезический метод; Mt=0.1 | - |
| 91 | 517636.38 | 2235816.94 | Геодезический метод; Mt=0.1 | - |
| 92 | 517637.15 | 2235821.50 | Геодезический метод; Mt=0.1 | - |
| 93 | 517623.14 | 2235823.85 | Геодезический метод; Mt=0.1 | - |
| 94 | 517622.67 | 2235821.09 | Геодезический метод; Mt=0.1 | - |
| 95 | 517569.77 | 2235833.06 | Геодезический метод; Mt=0.1 | - |
| 96 | 517569.77 | 2235836.90 | Геодезический метод; Mt=0.1 | - |
| 97 | 517555.57 | 2235836.90 | Геодезический метод; Mt=0.1 | - |
| 98 | 517555.57 | 2235834.11 | Геодезический метод; Mt=0.1 | - |
| 99 | 517480.07 | 2235829.62 | Геодезический метод; Mt=0.1 | - |
| 100 | 517416.68 | 2235803.58 | Геодезический метод; Mt=0.1 | - |
| 101 | 517415.25 | 2235806.42 | Геодезический метод; Mt=0.1 | - |
| 102 | 517413.59 | 2235805.58 | Геодезический метод; Mt=0.1 | - |
| 103 | 517409.80 | 2235815.56 | Геодезический метод; Mt=0.1 | - |
| 104 | 517411.30 | 2235816.17 | Геодезический метод; Mt=0.1 | - |
| 105 | 517405.97 | 2235827.15 | Геодезический метод; Mt=0.1 | - |
| 106 | 517405.41 | 2235826.52 | Геодезический метод; Mt=0.1 | - |

| 1 | 2 | 3 | 4 | 5 |
|-----|-----------|------------|-----------------------------|---|
| 107 | 517396.94 | 2235846.62 | Геодезический метод; Mt=0.1 | - |
| 108 | 517399.18 | 2235847.54 | Геодезический метод; Mt=0.1 | - |
| 109 | 517393.52 | 2235861.45 | Геодезический метод; Mt=0.1 | - |
| 110 | 517391.11 | 2235860.46 | Геодезический метод; Mt=0.1 | - |
| 111 | 517380.41 | 2235885.14 | Геодезический метод; Mt=0.1 | - |
| 112 | 517381.67 | 2235885.84 | Геодезический метод; Mt=0.1 | - |
| 113 | 517376.04 | 2235896.19 | Геодезический метод; Mt=0.1 | - |
| 114 | 517375.35 | 2235895.81 | Геодезический метод; Mt=0.1 | - |
| 115 | 517357.72 | 2235930.48 | Геодезический метод; Mt=0.1 | - |
| 116 | 517367.51 | 2235935.59 | Геодезический метод; Mt=0.1 | - |
| 117 | 517359.57 | 2235950.96 | Геодезический метод; Mt=0.1 | - |
| 118 | 517357.19 | 2235949.71 | Геодезический метод; Mt=0.1 | - |
| 119 | 517350.27 | 2235962.50 | Геодезический метод; Mt=0.1 | - |
| 120 | 517347.29 | 2235960.88 | Геодезический метод; Mt=0.1 | - |
| 121 | 517348.57 | 2235958.52 | Геодезический метод; Mt=0.1 | - |
| 122 | 517345.34 | 2235956.71 | Геодезический метод; Mt=0.1 | - |
| 123 | 517354.05 | 2235939.85 | Геодезический метод; Mt=0.1 | - |
| 124 | 517344.33 | 2235934.76 | Геодезический метод; Mt=0.1 | - |
| 125 | 517366.57 | 2235891.04 | Геодезический метод; Mt=0.1 | - |
| 126 | 517365.15 | 2235890.27 | Геодезический метод; Mt=0.1 | - |
| 127 | 517370.78 | 2235879.90 | Геодезический метод; Mt=0.1 | - |
| 128 | 517371.59 | 2235880.34 | Геодезический метод; Mt=0.1 | - |
| 129 | 517383.84 | 2235852.02 | Геодезический метод; Mt=0.1 | - |
| 130 | 517396.15 | 2235822.75 | Геодезический метод; Mt=0.1 | - |
| 131 | 517394.92 | 2235822.26 | Геодезический метод; Mt=0.1 | - |
| 132 | 517399.25 | 2235811.29 | Геодезический метод; Mt=0.1 | - |
| 133 | 517400.53 | 2235811.81 | Геодезический метод; Mt=0.1 | - |
| 134 | 517404.61 | 2235801.04 | Геодезический метод; Mt=0.1 | - |
| 135 | 517401.51 | 2235799.48 | Геодезический метод; Mt=0.1 | - |
| 136 | 517402.73 | 2235797.06 | Геодезический метод; Mt=0.1 | - |
| 137 | 517304.78 | 2235745.72 | Геодезический метод; Mt=0.1 | - |
| 138 | 517303.55 | 2235748.15 | Геодезический метод; Mt=0.1 | - |
| 139 | 517289.82 | 2235741.19 | Геодезический метод; Mt=0.1 | - |
| 140 | 517291.14 | 2235738.60 | Геодезический метод; Mt=0.1 | - |
| 141 | 517175.86 | 2235678.65 | Геодезический метод; Mt=0.1 | - |
| 142 | 517174.69 | 2235681.00 | Геодезический метод; Mt=0.1 | - |
| 143 | 517162.61 | 2235674.96 | Геодезический метод; Mt=0.1 | - |
| 144 | 517163.86 | 2235672.46 | Геодезический метод; Mt=0.1 | - |
| 145 | 517059.43 | 2235618.92 | Геодезический метод; Mt=0.1 | - |

| 1 | 2 | 3 | 4 | 5 |
|-----|-----------|------------|-----------------------------|---|
| 146 | 517058.82 | 2235620.23 | Геодезический метод; Mt=0.1 | - |
| 147 | 517045.57 | 2235613.65 | Геодезический метод; Mt=0.1 | - |
| 148 | 517046.28 | 2235612.21 | Геодезический метод; Mt=0.1 | - |
| 149 | 516943.92 | 2235559.16 | Геодезический метод; Mt=0.1 | - |
| 150 | 516942.63 | 2235561.21 | Геодезический метод; Mt=0.1 | - |
| 151 | 516932.48 | 2235554.79 | Геодезический метод; Mt=0.1 | - |
| 152 | 516934.03 | 2235552.35 | Геодезический метод; Mt=0.1 | - |
| 153 | 516893.91 | 2235516.34 | Геодезический метод; Mt=0.1 | - |
| 154 | 516881.30 | 2235524.00 | Геодезический метод; Mt=0.1 | - |
| 155 | 516861.81 | 2235535.58 | Геодезический метод; Mt=0.1 | - |
| 156 | 516862.88 | 2235537.42 | Геодезический метод; Mt=0.1 | - |
| 157 | 516851.20 | 2235544.15 | Геодезический метод; Mt=0.1 | - |
| 158 | 516850.14 | 2235542.33 | Геодезический метод; Mt=0.1 | - |
| 159 | 516847.92 | 2235543.58 | Геодезический метод; Mt=0.1 | - |
| 160 | 516848.84 | 2235545.17 | Геодезический метод; Mt=0.1 | - |
| 161 | 516837.16 | 2235551.90 | Геодезический метод; Mt=0.1 | - |
| 162 | 516830.15 | 2235539.77 | Геодезический метод; Mt=0.1 | - |
| 163 | 516832.03 | 2235538.69 | Геодезический метод; Mt=0.1 | - |
| 164 | 516830.14 | 2235534.83 | Геодезический метод; Mt=0.1 | - |
| 165 | 516815.72 | 2235541.88 | Геодезический метод; Mt=0.1 | - |
| 166 | 516814.08 | 2235538.67 | Геодезический метод; Mt=0.1 | - |
| 167 | 516808.39 | 2235541.62 | Геодезический метод; Mt=0.1 | - |
| 168 | 516801.03 | 2235528.14 | Геодезический метод; Mt=0.1 | - |
| 169 | 516744.61 | 2235556.64 | Геодезический метод; Mt=0.1 | - |
| 170 | 516745.85 | 2235559.19 | Геодезический метод; Mt=0.1 | - |
| 171 | 516731.57 | 2235566.11 | Геодезический метод; Mt=0.1 | - |
| 172 | 516730.46 | 2235563.81 | Геодезический метод; Mt=0.1 | - |
| 173 | 516654.73 | 2235602.22 | Геодезический метод; Mt=0.1 | - |
| 174 | 516655.84 | 2235604.54 | Геодезический метод; Mt=0.1 | - |
| 175 | 516643.03 | 2235610.64 | Геодезический метод; Mt=0.1 | - |
| 176 | 516642.09 | 2235608.67 | Геодезический метод; Mt=0.1 | - |
| 177 | 516571.16 | 2235644.97 | Геодезический метод; Mt=0.1 | - |
| 178 | 516572.15 | 2235646.99 | Геодезический метод; Mt=0.1 | - |
| 179 | 516558.20 | 2235653.77 | Геодезический метод; Mt=0.1 | - |
| 180 | 516552.00 | 2235641.00 | Геодезический метод; Mt=0.1 | - |
| 181 | 516553.63 | 2235640.21 | Геодезический метод; Mt=0.1 | - |
| 182 | 516548.01 | 2235629.41 | Геодезический метод; Mt=0.1 | - |
| 183 | 516494.8 | 2235637.40 | Геодезический метод; Mt=0.1 | - |
| 184 | 516492.4 | 2235653.11 | Геодезический метод; Mt=0.1 | - |

| 1 | 2 | 3 | 4 | 5 |
|-----|-----------|------------|-----------------------------|---|
| 185 | 516492.14 | 2235653.28 | Геодезический метод; Mt=0.1 | - |
| 186 | 516494.35 | 2235657.91 | Геодезический метод; Mt=0.1 | - |
| 187 | 516429.19 | 2235691.47 | Геодезический метод; Mt=0.1 | - |
| 188 | 516437.55 | 2235707.52 | Геодезический метод; Mt=0.1 | - |
| 189 | 516396.03 | 2235733.10 | Геодезический метод; Mt=0.1 | - |
| 190 | 516405.70 | 2235753.28 | Геодезический метод; Mt=0.1 | - |
| 191 | 516354.72 | 2235806.56 | Геодезический метод; Mt=0.1 | - |
| 192 | 516358.99 | 2235810.71 | Геодезический метод; Mt=0.1 | - |
| 193 | 516348.66 | 2235821.53 | Геодезический метод; Mt=0.1 | - |
| 194 | 516344.31 | 2235817.29 | Геодезический метод; Mt=0.1 | - |
| 195 | 516283.94 | 2235877.96 | Геодезический метод; Mt=0.1 | - |
| 196 | 516305.90 | 2235899.42 | Геодезический метод; Mt=0.1 | - |
| 197 | 516291.34 | 2235914.43 | Геодезический метод; Mt=0.1 | - |
| 198 | 516293.73 | 2235916.62 | Геодезический метод; Mt=0.1 | - |
| 199 | 516284.96 | 2235926.21 | Геодезический метод; Mt=0.1 | - |
| 200 | 516272.41 | 2235914.72 | Геодезический метод; Mt=0.1 | - |
| 201 | 516281.21 | 2235905.15 | Геодезический метод; Mt=0.1 | - |
| 202 | 516283.96 | 2235907.67 | Геодезический метод; Mt=0.1 | - |
| 203 | 516291.79 | 2235899.61 | Геодезический метод; Mt=0.1 | - |
| 204 | 516269.72 | 2235878.04 | Геодезический метод; Mt=0.1 | - |
| 205 | 516340.64 | 2235806.81 | Геодезический метод; Mt=0.1 | - |
| 206 | 516393.70 | 2235751.36 | Геодезический метод; Mt=0.1 | - |
| 207 | 516386.47 | 2235736.25 | Геодезический метод; Mt=0.1 | - |
| 208 | 516385.91 | 2235736.55 | Геодезический метод; Mt=0.1 | - |
| 209 | 516382.36 | 2235728.60 | Геодезический метод; Mt=0.1 | - |
| 210 | 516422.89 | 2235703.60 | Геодезический метод; Mt=0.1 | - |
| 211 | 516414.03 | 2235686.68 | Геодезический метод; Mt=0.1 | - |
| 212 | 516479.50 | 2235653.04 | Геодезический метод; Mt=0.1 | - |
| 213 | 516477.25 | 2235648.69 | Геодезический метод; Mt=0.1 | - |
| 214 | 516497.04 | 2235638.04 | Геодезический метод; Mt=0.1 | - |
| 215 | 516499.43 | 2235642.48 | Геодезический метод; Mt=0.1 | - |
| 216 | 516552.77 | 2235614.33 | Геодезический метод; Mt=0.1 | - |
| 217 | 516563.60 | 2235635.36 | Геодезический метод; Mt=0.1 | - |
| 218 | 516565.92 | 2235634.23 | Геодезический метод; Mt=0.1 | - |
| 219 | 516566.78 | 2235635.98 | Геодезический метод; Mt=0.1 | - |
| 220 | 516637.80 | 2235599.65 | Геодезический метод; Mt=0.1 | - |
| 221 | 516636.66 | 2235597.28 | Геодезический метод; Mt=0.1 | - |
| 222 | 516649.47 | 2235591.18 | Геодезический метод; Mt=0.1 | - |
| 223 | 516650.44 | 2235593.19 | Геодезический метод; Mt=0.1 | - |

| 1 | 2 | 3 | 4 | 5 |
|-----|-----------|------------|-----------------------------|---|
| 224 | 516726.08 | 2235554.82 | Геодезический метод; Mt=0.1 | - |
| 225 | 516725.17 | 2235552.98 | Геодезический метод; Mt=0.1 | - |
| 226 | 516739.46 | 2235546.06 | Геодезический метод; Mt=0.1 | - |
| 227 | 516740.23 | 2235547.65 | Геодезический метод; Mt=0.1 | - |
| 228 | 516805.17 | 2235514.85 | Геодезический метод; Mt=0.1 | - |
| 229 | 516810.97 | 2235525.48 | Геодезический метод; Mt=0.1 | - |
| 230 | 516823.32 | 2235519.33 | Геодезический метод; Mt=0.1 | - |
| 231 | 516824.66 | 2235522.01 | Геодезический метод; Mt=0.1 | - |
| 232 | 516832.92 | 2235517.78 | Геодезический метод; Mt=0.1 | - |
| 233 | 516840.71 | 2235533.69 | Геодезический метод; Mt=0.1 | - |
| 234 | 516841.85 | 2235533.04 | Геодезический метод; Mt=0.1 | - |
| 235 | 516842.94 | 2235534.92 | Геодезический метод; Mt=0.1 | - |
| 236 | 516845.14 | 2235533.67 | Геодезический метод; Mt=0.1 | - |
| 237 | 516844.19 | 2235532.02 | Геодезический метод; Mt=0.1 | - |
| 238 | 516855.90 | 2235525.29 | Геодезический метод; Mt=0.1 | - |
| 239 | 516856.83 | 2235526.90 | Геодезический метод; Mt=0.1 | - |
| 240 | 516876.15 | 2235515.43 | Геодезический метод; Mt=0.1 | - |
| 241 | 516890.77 | 2235506.54 | Геодезический метод; Mt=0.1 | - |
| 242 | 516895.37 | 2235504.23 | Геодезический метод; Mt=0.1 | - |
| 243 | 516939.45 | 2235543.78 | Геодезический метод; Mt=0.1 | - |
| 244 | 516939.70 | 2235543.38 | Геодезический метод; Mt=0.1 | - |
| 245 | 516949.82 | 2235549.80 | Геодезический метод; Mt=0.1 | - |
| 246 | 516949.28 | 2235550.67 | Геодезический метод; Mt=0.1 | - |
| 247 | 517040.64 | 2235598.02 | Геодезический метод; Mt=0.1 | - |
| 248 | 517060.20 | 2235561.46 | Геодезический метод; Mt=0.1 | - |
| 249 | 517059.17 | 2235560.94 | Геодезический метод; Mt=0.1 | - |
| 250 | 517064.66 | 2235549.77 | Геодезический метод; Mt=0.1 | - |
| 251 | 517076.32 | 2235555.51 | Геодезический метод; Mt=0.1 | - |
| 252 | 517071.67 | 2235564.95 | Геодезический метод; Mt=0.1 | - |
| 253 | 517073.15 | 2235565.79 | Геодезический метод; Mt=0.1 | - |
| 254 | 517065.30 | 2235580.64 | Геодезический метод; Mt=0.1 | - |
| 255 | 517062.25 | 2235578.88 | Геодезический метод; Mt=0.1 | - |
| 256 | 517052.66 | 2235596.77 | Геодезический метод; Mt=0.1 | - |
| 257 | 517066.00 | 2235603.40 | Геодезический метод; Mt=0.1 | - |
| 258 | 517063.90 | 2235607.56 | Геодезический метод; Mt=0.1 | - |
| 259 | 517064.86 | 2235608.04 | Геодезический метод; Mt=0.1 | - |
| 260 | 517063.87 | 2235610.02 | Геодезический метод; Mt=0.1 | - |
| 261 | 517168.34 | 2235610.02 | Геодезический метод; Mt=0.1 | - |
| 262 | 517169.10 | 2235610.02 | Геодезический метод; Mt=0.1 | - |

| 1 | 2 | 3 | 4 | 5 |
|-----|-----------|------------|-----------------------------|---|
| 263 | 517181.19 | 2235668.03 | Геодезический метод; Mt=0.1 | - |
| 264 | 517180.34 | 2235669.71 | Геодезический метод; Mt=0.1 | - |
| 265 | 517295.65 | 2235729.67 | Геодезический метод; Mt=0.1 | - |
| 266 | 517296.77 | 2235727.46 | Геодезический метод; Mt=0.1 | - |
| 267 | 517310.51 | 2235734.40 | Геодезический метод; Mt=0.1 | - |
| 268 | 517309.30 | 2235736.79 | Геодезический метод; Mt=0.1 | - |
| 269 | 517407.24 | 2235788.13 | Геодезический метод; Mt=0.1 | - |
| 270 | 517408.46 | 2235785.73 | Геодезический метод; Mt=0.1 | - |
| 271 | 517410.76 | 2235786.89 | Геодезический метод; Mt=0.1 | - |
| 272 | 517416.06 | 2235776.13 | Геодезический метод; Mt=0.1 | - |
| 273 | 517436.59 | 2235785.71 | Геодезический метод; Mt=0.1 | - |
| 274 | 517461.97 | 2235737.00 | Геодезический метод; Mt=0.1 | - |
| 275 | 517490.23 | 2235681.28 | Геодезический метод; Mt=0.1 | - |
| 276 | 517495.63 | 2235670.14 | Геодезический метод; Mt=0.1 | - |
| 277 | 517493.64 | 2235669.15 | Геодезический метод; Mt=0.1 | - |
| 278 | 517495.25 | 2235665.90 | Геодезический метод; Mt=0.1 | - |
| 279 | 517478.71 | 2235657.50 | Геодезический метод; Mt=0.1 | - |
| 280 | 517440.48 | 2235639.42 | Геодезический метод; Mt=0.1 | - |
| 281 | 517444.89 | 2235629.65 | Геодезический метод; Mt=0.1 | - |
| 282 | 517453.78 | 2235634.26 | Геодезический метод; Mt=0.1 | - |
| 283 | 517453.64 | 2235634.58 | Геодезический метод; Mt=0.1 | - |
| 284 | 517475.77 | 2235645.06 | Геодезический метод; Mt=0.1 | - |
| 285 | 517477.27 | 2235641.72 | Геодезический метод; Mt=0.1 | - |
| 286 | 517490.94 | 2235648.37 | Геодезический метод; Mt=0.1 | - |
| 287 | 517489.42 | 2235651.73 | Геодезический метод; Mt=0.1 | - |
| 288 | 517499.69 | 2235656.93 | Геодезический метод; Mt=0.1 | - |
| 289 | 517500.47 | 2235655.36 | Геодезический метод; Mt=0.1 | - |
| 290 | 517513.20 | 2235661.65 | Геодезический метод; Mt=0.1 | - |
| 291 | 517506.38 | 2235675.46 | Геодезический метод; Mt=0.1 | - |
| 292 | 517504.59 | 2235674.56 | Геодезический метод; Mt=0.1 | - |
| 293 | 517501.19 | 2235681.62 | Геодезический метод; Mt=0.1 | - |
| 294 | 517504.72 | 2235683.36 | Геодезический метод; Mt=0.1 | - |
| 295 | 517498.01 | 2235696.23 | Геодезический метод; Mt=0.1 | - |
| 296 | 517494.67 | 2235694.59 | Геодезический метод; Mt=0.1 | - |
| 297 | 517473.05 | 2235737.26 | Геодезический метод; Mt=0.1 | - |
| 298 | 517476.69 | 2235738.98 | Геодезический метод; Mt=0.1 | - |
| 299 | 517462.97 | 2235751.86 | Геодезический метод; Mt=0.1 | - |
| 300 | 517466.40 | 2235750.17 | Геодезический метод; Mt=0.1 | - |
| 301 | 517471.03 | 2235798.81 | Геодезический метод; Mt=0.1 | - |

| 1 | 2 | 3 | 4 | 5 |
|-----|-----------|------------|-----------------------------|---|
| 302 | 517420.70 | 2235789.34 | Геодезический метод; Mt=0.1 | - |
| 303 | 517419.68 | 2235791.40 | Геодезический метод; Mt=0.1 | - |
| 304 | 517422.20 | 2235792.67 | Геодезический метод; Mt=0.1 | - |
| 305 | 517421.22 | 2235794.63 | Геодезический метод; Mt=0.1 | - |
| 306 | 517482.33 | 2235819.74 | Геодезический метод; Mt=0.1 | - |
| 307 | 517555.57 | 2235824.10 | Геодезический метод; Mt=0.1 | - |
| 308 | 517555.57 | 2235822.11 | Геодезический метод; Mt=0.1 | - |
| 309 | 517569.77 | 2235822.11 | Геодезический метод; Mt=0.1 | - |
| 310 | 517569.77 | 2235822.81 | Геодезический метод; Mt=0.1 | - |
| 311 | 517621.03 | 2235811.21 | Геодезический метод; Mt=0.1 | - |
| 312 | 517620.50 | 2235808.06 | Геодезический метод; Mt=0.1 | - |
| 313 | 517634.50 | 2235805.71 | Геодезический метод; Mt=0.1 | - |
| 314 | 517634.69 | 2235806.87 | Геодезический метод; Mt=0.1 | - |
| 315 | 517684.72 | 2235787.46 | Геодезический метод; Mt=0.1 | - |
| 316 | 517683.80 | 2235785.02 | Геодезический метод; Mt=0.1 | - |
| 317 | 517686.49 | 2235784.01 | Геодезический метод; Mt=0.1 | - |
| 318 | 517685.51 | 2235781.86 | Геодезический метод; Mt=0.1 | - |
| 319 | 517696.21 | 2235777.31 | Геодезический метод; Mt=0.1 | - |
| 320 | 517732.40 | 2235699.27 | Геодезический метод; Mt=0.1 | - |
| 321 | 517737.42 | 2235701.66 | Геодезический метод; Mt=0.1 | - |
| 322 | 517738.31 | 2235700.10 | Геодезический метод; Mt=0.1 | - |
| 323 | 517739.00 | 2235700.51 | Геодезический метод; Mt=0.1 | - |
| 324 | 517742.29 | 2235693.66 | Геодезический метод; Mt=0.1 | - |
| 325 | 517751.22 | 2235698.16 | Геодезический метод; Mt=0.1 | - |
| 326 | 517747.64 | 2235705.62 | Геодезический метод; Mt=0.1 | - |
| 327 | 517748.98 | 2235706.41 | Геодезический метод; Mt=0.1 | - |
| 328 | 517742.82 | 2235717.17 | Геодезический метод; Mt=0.1 | - |
| 329 | 517736.78 | 2235713.60 | Геодезический метод; Mt=0.1 | - |
| 330 | 517716.13 | 2235758.12 | Геодезический метод; Mt=0.1 | - |
| 331 | 517719.30 | 2235759.59 | Геодезический метод; Mt=0.1 | - |
| 332 | 517713.58 | 2235771.92 | Геодезический метод; Mt=0.1 | - |
| 333 | 517710.41 | 2235770.46 | Геодезический метод; Mt=0.1 | - |
| 334 | 517706.44 | 2235779.00 | Геодезический метод; Mt=0.1 | - |
| 335 | 517774.16 | 2235751.09 | Геодезический метод; Mt=0.1 | - |
| 336 | 517770.96 | 2235743.19 | Геодезический метод; Mt=0.1 | - |
| 337 | 517791.64 | 2235734.32 | Геодезический метод; Mt=0.1 | - |
| 338 | 517794.90 | 2235742.39 | Геодезический метод; Mt=0.1 | - |
| 339 | 517847.98 | 2235742.39 | Геодезический метод; Mt=0.1 | - |
| 340 | 517847.23 | 2235742.39 | Геодезический метод; Mt=0.1 | - |

| 1 | 2 | 3 | 4 | 5 |
|-----|-----------|------------|-----------------------------|---|
| 341 | 517859.87 | 2235713.94 | Геодезический метод; Mt=0.1 | - |
| 342 | 517860.59 | 2235715.67 | Геодезический метод; Mt=0.1 | - |
| 343 | 517931.02 | 2235685.05 | Геодезический метод; Mt=0.1 | - |
| 344 | 517927.30 | 2235676.94 | Геодезический метод; Mt=0.1 | - |
| 345 | 517944.72 | 2235669.32 | Геодезический метод; Mt=0.1 | - |
| 346 | 517948.44 | 2235677.42 | Геодезический метод; Mt=0.1 | - |
| 347 | 517976.42 | 2235665.11 | Геодезический метод; Mt=0.1 | - |
| 348 | 517975.55 | 2235663.20 | Геодезический метод; Mt=0.1 | - |