

05.20.12.2022 № 01-03-5523

Схема расположения границ публичного сервитута

Объект: «Реконструкция ул. Карпинского от ул. Архитектора Связева до ул. Советской Армии»
Местоположение: Пермский край, г. Пермь, ул. Карпинского
Площадь земель или части земельного участка, кв.м: 729
Категория земель: земли населенных пунктов

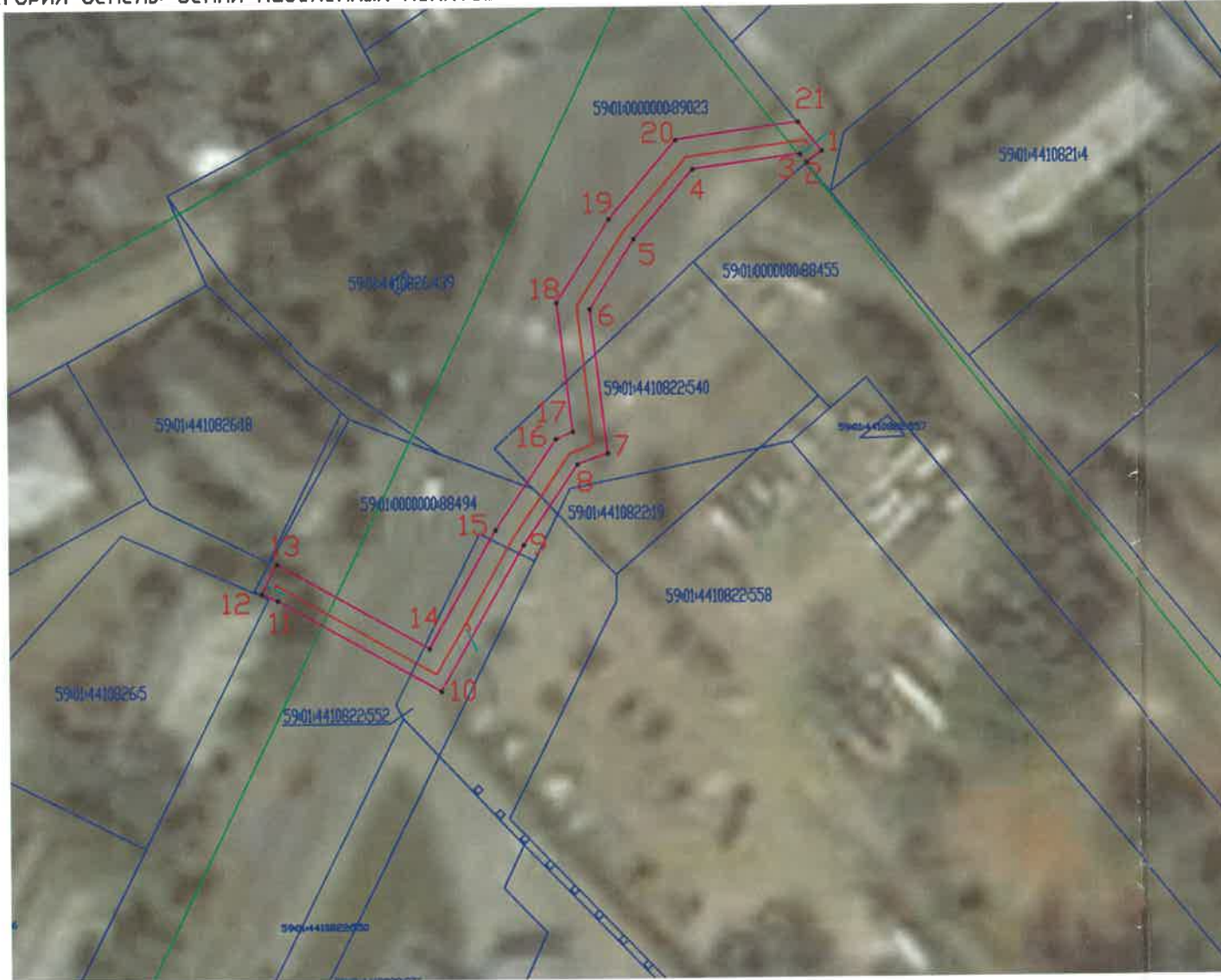

Обозначение характерных точек границ	Координаты, м		Метод определения координат характерной точки
	X	Y	
1	513732.37	2229889.50	Метод спутниковых геодезических измерений (определенный)
2	513750.63	2229887.14	Метод спутниковых геодезических измерений (определенный)
3	513751.93	2229886.05	Метод спутниковых геодезических измерений (определенный)
4	513749.64	2229869.04	Метод спутниковых геодезических измерений (определенный)
5	513738.73	2229859.65	Метод спутниковых геодезических измерений (определенный)
6	513727.73	2229852.66	Метод спутниковых геодезических измерений (определенный)
7	513705.07	2229855.34	Метод спутниковых геодезических измерений (определенный)
8	513703.36	2229850.57	Метод спутниковых геодезических измерений (определенный)
9	513690.69	2229842.03	Метод спутниковых геодезических измерений (определенный)
10	513667.64	2229828.93	Метод спутниковых геодезических измерений (определенный)
11	513682.17	2229803.12	Метод спутниковых геодезических измерений (определенный)
12	513683.28	2229800.58	Метод спутниковых геодезических измерений (определенный)
13	513687.90	2229803.07	Метод спутниковых геодезических измерений (определенный)
14	513674.38	2229827.08	Метод спутниковых геодезических измерений (определенный)
15	513693.04	2229837.62	Метод спутниковых геодезических измерений (определенный)
16	513707.34	2229847.20	Метод спутниковых геодезических измерений (определенный)
17	513708.47	2229849.86	Метод спутниковых геодезических измерений (определенный)
18	513728.80	2229847.44	Метод спутниковых геодезических измерений (определенный)
19	513741.89	2229855.76	Метод спутниковых геодезических измерений (определенный)
20	513754.27	2229866.38	Метод спутниковых геодезических измерений (определенный)
21	513756.94	2229885.80	Метод спутниковых геодезических измерений (определенный)

Департамент земельных отношений
администрации города Перми
Занесено в муниципальный реестр земель
822:10/05
«19» сентября 2022 г.
Бунько И.В.

Масштаб 1:1000
МСК-59, 2 зона

Используемые условные знаки и обозначения:

- Характерная точка границы публичного сервитута
- 1 Надписи номеров характерных точек границы публичного сервитута
- Граница публичного сервитута

- Ось газопровода реконструируемого
- Ось газопровода существующего
- Граница кадастрового квартала

- Существующая часть границы, имеющиеся в ЕГРН сведения о которой достаточны для определения ее местоположения
- :7848 Надписи кадастрового номера земельного участка