

СХЕМА границ публичного сервитута

Объект: Строительство КТПП 6/0,4 кВ с оборудованием учета э/э, ЛЭП 6кВ, ЛЭП 0,4 кВ, установка разъединительная 6кВ, ШР 0,4 кВ, оборудования учета э/э для электроснабжения садовых домов по адресу: Пермский край, г. Пермь, Орджоникидзевский район, ул. Цимлянская, 50а, "Коллективный сад №66"

Месторасположения: Пермский край, г. Пермь, Орджоникидзевский район, ул. Цимлянская, 50а, "Коллективный сад №66"

Категория земель: Земли населенных пунктов

Площадь ППО земельного участка с условным кадастровым номером :180/чзу: 45 кв.м

ГОРОДА ПЕРМИ
66-28-05-2023-21-0103-285
Департамент земельных отношений
Администрации города Перми
Занесено в муниципальный реестр земель
10330:200ПС
11 мая 2023 г.
Быков И.В.

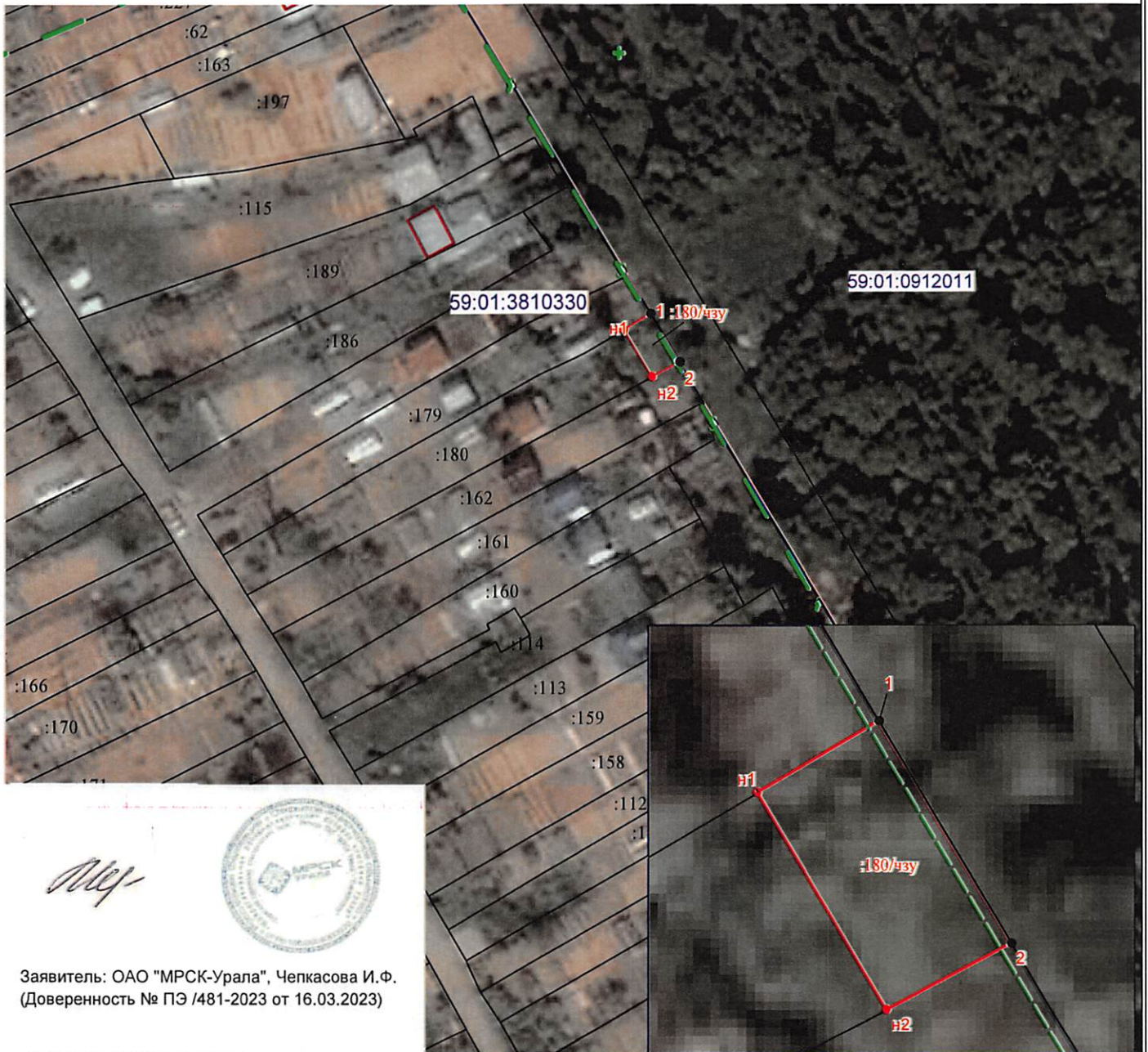

Заявитель: ОАО "МРСК-Урала", Чепкасова И.Ф.
(Доверенность № ПЭ /481-2023 от 16.03.2023)

Описание местоположения:
от т. н1 до т. 1 - земельный участок с кн 59:01:3810330:179
от т.1 до т. 2- земли Пермского городского лесничества
от т.2 до т. н2- земельный участок с кн 59:01:3810330:162

Условные обозначения:

- 59:01:3810330 - Надпись номера кадастрового квартала
- Граница земельного участка по сведениям ГКН
- :180 - Кадастровый номер земельного участка
- Граница земель, предполагаемых к использованию
- :180/чзу - Условный номер земельного участка
- н1 - Номер характерных поворотных точек земельного участка
- проектное местоположение инженерного сооружения

Каталог координат поворотных точек границ публичного сервитута		
Обозначение земельного участка: 59:01:3810330:180		
Площадь земельного участка: 45 кв.м.		
Обозначение поворотных точек границ	Система координат: МСК-59	
	Координаты, м	
	X	Y
1	2	3
н1	531291.13	2242057.79
1	531293.64	2242062.08
2	531285.80	2242066.77
н2	531283.47	2242062.35
н1	531291.13	2242057.79

Масштаб 1:1000