



**СХЕМА границ публичного сервитута**

Объект: Строительство КТПП 6/0,4 кВ с оборудованием учета э/э, ЛЭП 6кВ, ЛЭП 0,4 кВ,  
установка разъединительная 6кВ, ШР 0,4 кВ, оборудования учета э/э для электроснабжения  
садовых домов по адресу: Пермский край, г. Пермь, Орджоникидзевский район, ул. Цимлянская, 50а,  
"Коллективный сад №66"

Месторасположения: Пермский край, г. Пермь, Орджоникидзевский район, ул. Цимлянская, 50а,  
"Коллективный сад №66"

Категория земель: Земли населенных пунктов

Площадь ППО земельного участка с условным кадастровым номером :164/чзу: 38 кв.м

05.05.2023  
n 21-01-03-2827

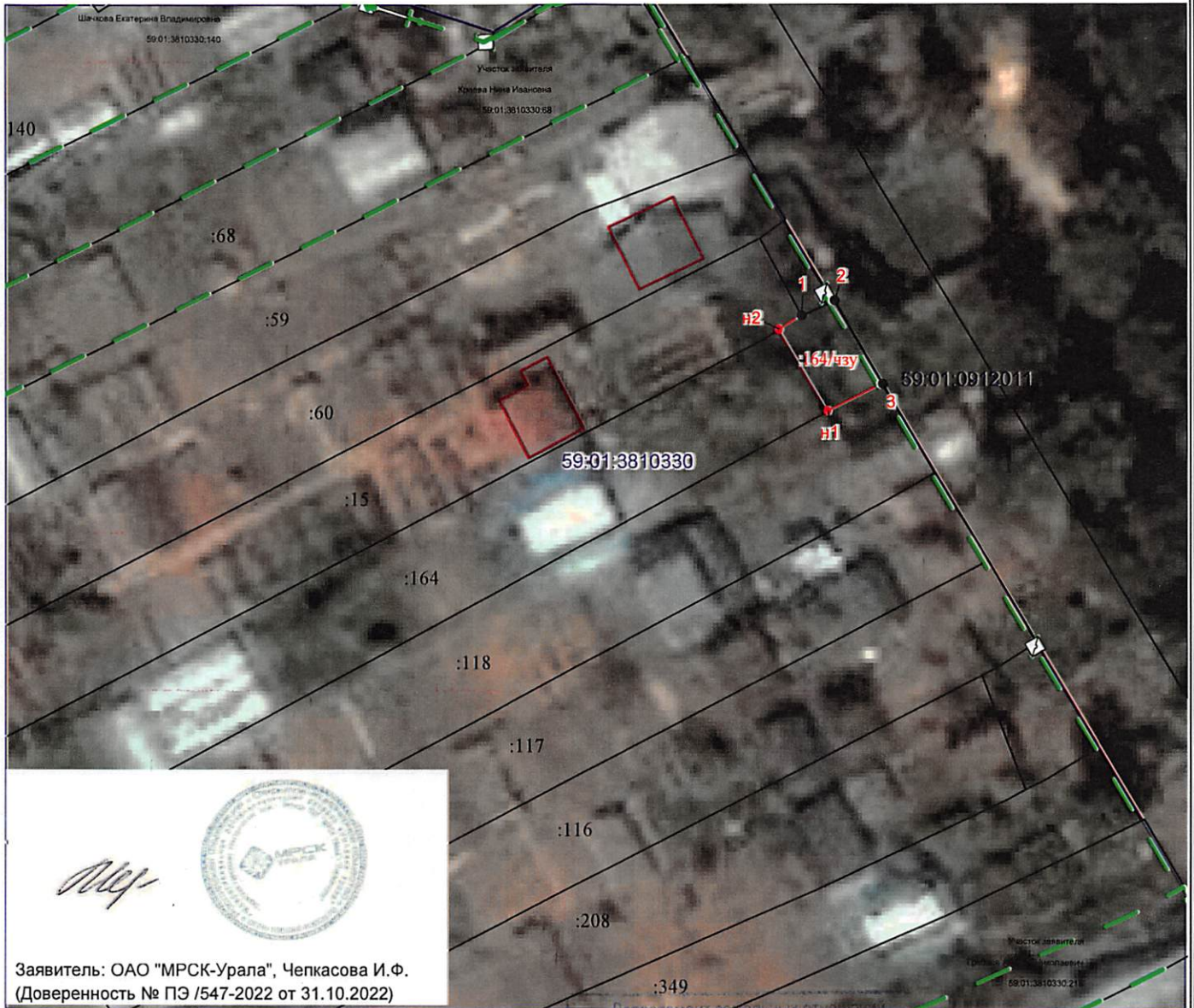

*Мей*  
Заявитель: ОАО "МРСК-Урала", Чепкасова И.Ф.  
(Доверенность № ПЭ /547-2022 от 31.10.2022)

Департамент земельных отношений  
администрации города Перми  
Занесено в муниципальный реестр земель  
10330:193ПС  
12 мая 2023 г.

**Описание местоположения:**

- от т. n2 до т. 1 - земельный участок с кн 59:01:3810330:15
- от т.2 до т. 3 - земли Пермского городского лесничества
- от т.3 до т. n1- земельный участок с кн 59:01:3810330:162

Масштаб 1:500

**Условные обозначения:**

- 59:01:3810330 - Надпись номера кадастрового квартала
- Граница земельного участка по сведениям ГКН
- :164 - Кадастровый номер земельного участка
- Граница земель, предполагаемых к использованию
- :164/чзу - Условный номер земельного участка
- n1 - Номер характерных поворотных точек земельного участка
- проектное местоположение инженерного сооружения

Каталог координат поворотных точек границ публичного сервитута		
Обозначение земельного участка: 59:01:3810330:164		
Площадь земельного участка: 38 кв.м.		
Обозначение поворотных точек границ	Система координат: МСК-59	
	Координаты, м	
	X	Y
1	2	3
1	531425.09	2241980.02
2	531426.29	2241982.67
3	531419.60	2241986.56
n1	531417.45	2241982.14
n2	531423.99	2241978.23
1	531425.09	2241980.02