Распоряжением начальника
департамента земельных
отношений администрации
города Перми
от 15.12.2023
№ 21-01-03-8250

Схема расположения границ публичного сервитута

Объект: Строительство КЛ 0,4 кВ от РУ 0,4 кВ ТП-5122, ШР 0,4 кВ с оборудованием учета э/э для электроснабжения гаража по адресу: Пермский край, г. Пермь, ул. Монастырская, ГСК №19, бокс 20

Местоположение: Пермский край, г.Пермь, Ленинский район, ул.Куйбышева

Площадь земель или части земельного участка, кв.м. : 222 (в т.ч. часть земельного участка с КН 59:01:4410034:4 - 97 кв.м., часть земельного участка с КН 59:01:4410034:660 - 125 кв.м.)

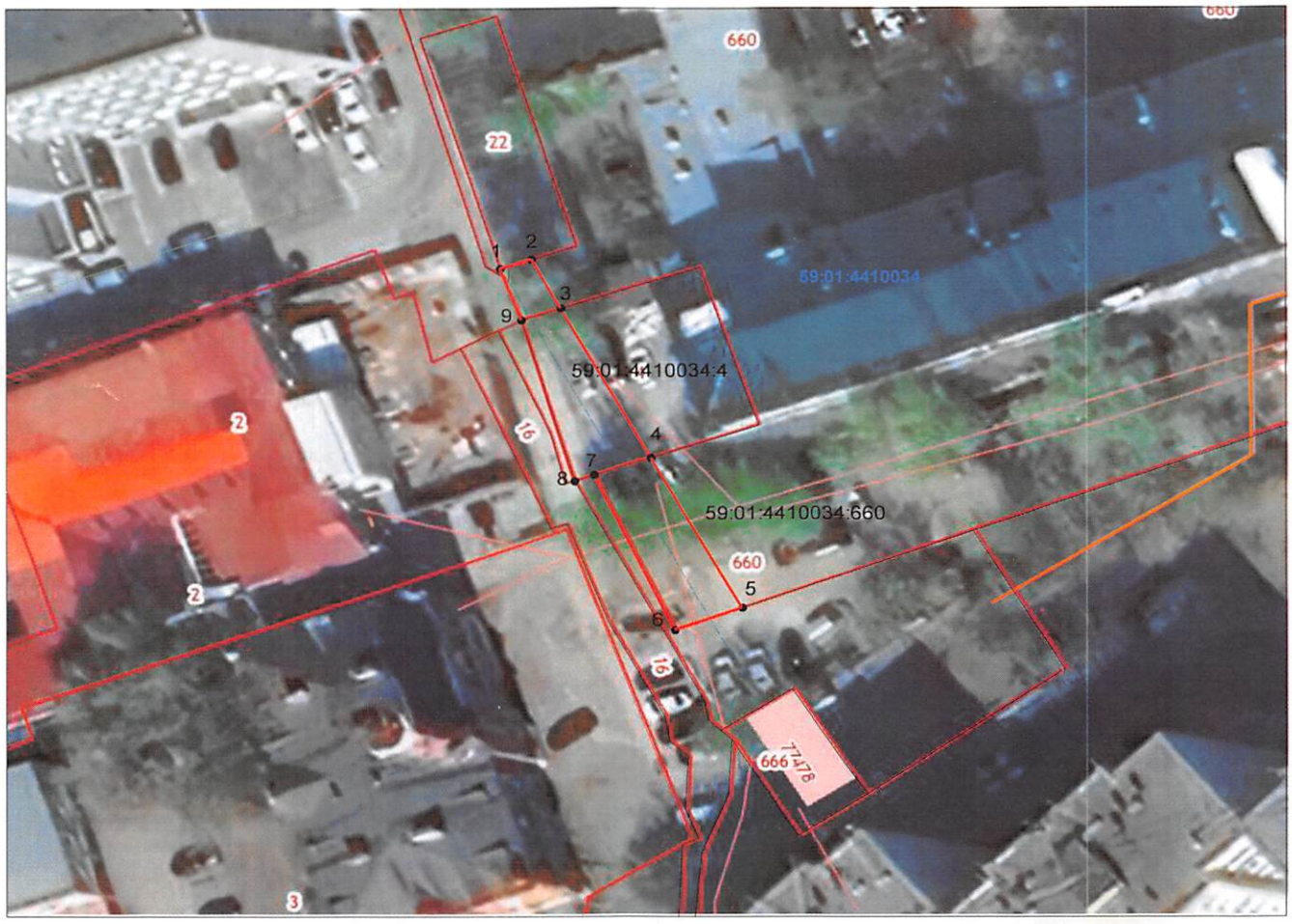

№№ точек	X	Y
1	518230.67	2231178.22
2	518231.58	2231181.14
3	518226.67	2231183.90
4	518211.50	2231192.30
5	518196.40	2231200.89
6	518194.12	2231194.53
7	518209.77	2231187.00
8	518209.17	2231185.16
9	518225.49	2231180.17
1	518230.67	2231178.22

Условные обозначения:

- граница публичного сервитута
- граница земельного участка, сведения которого внесены в ЕГРН
- проектное местоположение инженерного сооружения

59:01:4410034 обозначение кадастрового квартала

59:01:4410034:4 обозначение кадастрового номера земельного участка

Масштаб 1:600

Система координат МСК-59, зона 2

Метод определения координат: Метод спутниковых геодезических измерений (определений)

средняя квадратическая погрешность положения характерных точек (Mt)- 0.10 м

Департамент земельных отношений
администрации города Перми
Занесено в муниципальный реестр земель
34:27 ПС
«24» ноября 2023
Нетужкова Е.А.