

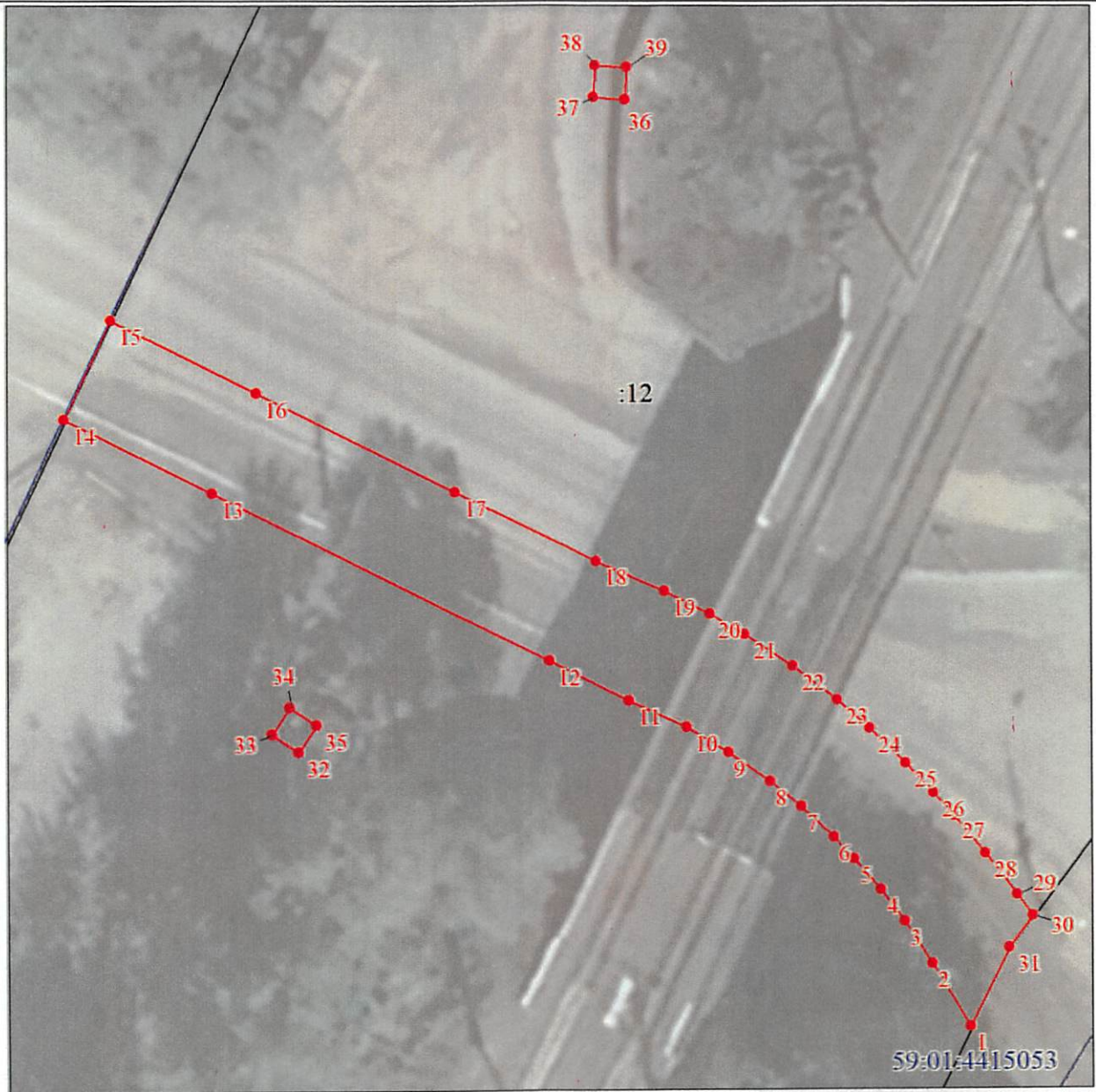

Раздел 4

План границ объекта



Масштаб 1:400

Используемые условные знаки и обозначения:

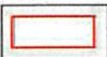
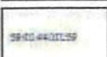
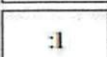
	Характерная точка границы объекта
	Надписи номеров характерных точек границы объекта
	Граница объекта
	Обозначение кадастрового квартала
	Надписи кадастрового номера земельного участка

Департамент земельных отношений
администрации города Перми
Занесено в муниципальный реестр земель
5053:4415053
«16» февраля 2024
Жукова С.А.

ГРАФИЧЕСКОЕ ОПИСАНИЕ
местоположения границ населенных пунктов, территориальных зон, особо охраняемых природных территорий, зон с особыми условиями использования территории

Публичный сервитут
(наименование объекта, местоположение границ которого описано (далее - объект))

Раздел 1

Сведения об объекте		
N п/п	Характеристики объекта	Описание характеристик
1	2	3
1	Местоположение объекта	Пермский край, Пермь г
2	Площадь объекта ± величина погрешности определения площади ($P \pm \Delta P$), м ²	479 ± 8
3	Иные характеристики объекта	1. Публичный сервитут в целях реконструкции, капитального ремонта участков (частей) трамвайных путей (подпункт 6 статьи 39.37 ЗК РФ); правообладатель публичного сервитута - ОБЩЕСТВО С ОГРАНИЧЕННОЙ ОТВЕТСТВЕННОСТЬЮ "МОВИСТА РЕГИОНЫ ПЕРМЬ", ОГРН 1227700030051, ИНН 9706021626, почтовый адрес: 614007, Пермский край, г Пермь, ул 25 Октября, д. 101, кабинет 2, адрес эл. почты - perm@movista-region.ru, срок по 31.12.2025 включительно

Раздел 2

Сведения о местоположении границ объекта					
1. Система координат МСК-59, зона 2					
2. Сведения о характерных точках границ объекта					
Обозначение характерных точек границ	Координаты, м		Метод определения координат характерной точки	Средняя квадратическая погрешность положения характерной точки (Mt), м	Описание обозначения точки на местности (при наличии)
	X	Y			
1	2	3	4	5	6
-	-	-	-	-	-
3. Сведения о характерных точках части (частей) границы объекта					
Обозначение характерных точек части границы	Координаты, м		Метод определения координат характерной точки	Средняя квадратическая погрешность положения характерной точки (Mt), м	Описание обозначения точки на местности (при наличии)
	X	Y			
1	2	3	4	5	6
Часть N 1					
1	517589.11	2229022.44	Аналитический метод	0.1	-
2	517593.07	2229020.08	Аналитический метод	0.1	-
3	517595.72	2229018.35	Аналитический метод	0.1	-
4	517597.68	2229016.91	Аналитический метод	0.1	-
5	517599.65	2229015.25	Аналитический метод	0.1	-
6	517601.03	2229013.94	Аналитический метод	0.1	-
7	517602.95	2229011.93	Аналитический метод	0.1	-
8	517604.56	2229010.01	Аналитический метод	0.1	-
9	517606.39	2229007.43	Аналитический метод	0.1	-
10	517607.96	2229004.78	Аналитический метод	0.1	-
11	517609.67	2229001.21	Аналитический метод	0.1	-
12	517612.19	2228996.22	Аналитический метод	0.1	-

3. Сведения о характерных точках части (частей) границы объекта					
Обозначение характерных точек части границы	Координаты, м		Метод определения координат характерной точки	Средняя квадратическая погрешность положения характерной точки (Mt), м	Описание обозначения точки на местности (при наличии)
	X	Y			
13	517622.79	2228975.16	Аналитический метод	0.1	-
14	517627.46	2228965.87	Аналитический метод	0.1	-
15	517633.60	2228968.82	Аналитический метод	0.1	-
16	517629.01	2228977.95	Аналитический метод	0.1	-
17	517622.77	2228990.41	Аналитический метод	0.1	-
18	517618.37	2228999.19	Аналитический метод	0.1	-
19	517616.45	2229003.47	Аналитический метод	0.1	-
20	517615.00	2229006.30	Аналитический метод	0.1	-
21	517613.74	2229008.51	Аналитический метод	0.1	-
22	517611.73	2229011.50	Аналитический метод	0.1	-
23	517609.59	2229014.26	Аналитический метод	0.1	-
24	517607.80	2229016.28	Аналитический метод	0.1	-
25	517605.61	2229018.49	Аналитический метод	0.1	-
26	517603.73	2229020.22	Аналитический метод	0.1	-
27	517602.32	2229021.47	Аналитический метод	0.1	-
28	517599.90	2229023.44	Аналитический метод	0.1	-
29	517597.30	2229025.45	Аналитический метод	0.1	-
30	517595.99	2229026.41	Аналитический метод	0.1	-
31	517594.02	2229024.91	Аналитический метод	0.1	-
1	517589.11	2229022.44	Аналитический метод	0.1	-
Часть N 2					
32	517606.62	2228980.43	Аналитический метод	0.1	-
33	517607.75	2228978.78	Аналитический метод	0.1	-
34	517609.40	2228979.91	Аналитический метод	0.1	-
35	517608.27	2228981.56	Аналитический метод	0.1	-
32	517606.62	2228980.43	Аналитический метод	0.1	-
Часть N 3					
36	517647.18	2229001.24	Аналитический метод	0.1	-
37	517647.30	2228999.24	Аналитический метод	0.1	-
38	517649.30	2228999.36	Аналитический метод	0.1	-
39	517649.18	2229001.36	Аналитический метод	0.1	-
36	517647.18	2229001.24	Аналитический метод	0.1	-