СПБ-60

Распоряжением начальника департамента земельных отношений администрации города Перми от 21.04.2024 № 21-01-03-7678

Схема расположения границ публичного сервитута

Объект: Газопровод низкого давления до границ земельного участка по адресу: Пермский край, г.Пермь, тер. Коллективный сад N 32 г. Перми, на участке №90

Местоположение: Пермский край, г.Пермь, тер. Коллективный сад N 32 г. Перми;

Площадь земель или части земельного участка: 1305м^2 (в т.ч. 59:01:0000000:87554=26,86 кв.м., земли общего пользования=1278,34 кв.м.)

Категория земель: земли населенных пунктов;

Вид разрешенного использования: -

Каталог координат, м

Система координат: МСК-59, зона 2

Метод определения координат - Геодезический

№ точки границы	X	Y	Средняя квадратическая погрешность положения характерной точки (Mt), м
1	525319.92	2239016.04	0.10
2	525324.24	2239018.64	0.10
3	525336.79	2238994.86	0.10
4	525409.38	2238997.89	0.10
5	525432.35	2238998.85	0.10
6	525432.54	2238988.50	0.10
7	525409.75	2238987.89	0.10
8	525330.79	2238984.29	0.10
9	525324.82	2238996.20	0.10
10	525314.82	2239015.56	0.10
1	525319.92	2239016.04	0.10

Граница 8-2, 10-9 – земли общего пользования;

Граница 2-10 – земельный участок с кадастровым номером 59:01:3810346:90;

Граница 9-8 – земельный участок с кадастровым номером 59:01:0000000:87554.

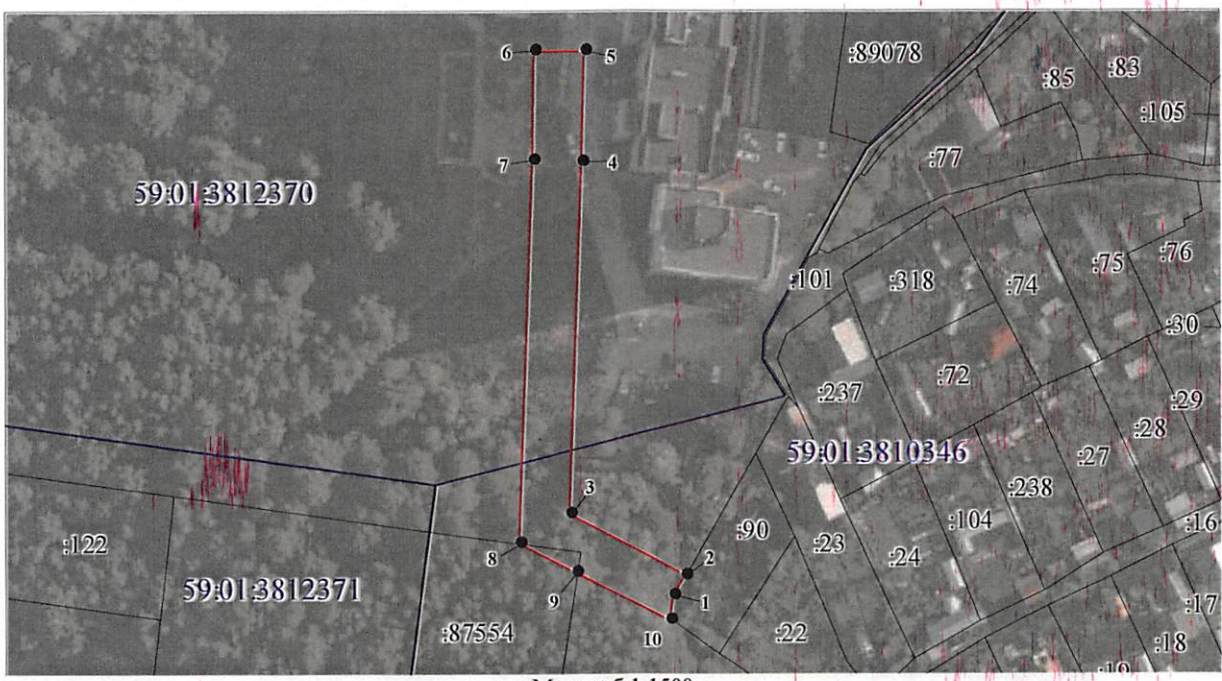

Масштаб 1:1500

Условные обозначения:

59:01-7.14	Зоны с особыми условиями использования территории, сведения о которых внесены в ЕГРН
:123	Границы и номер объектов капитального строительства, сведения о которых внесены в ЕГРН
н1	Обозначение характерной точки проектной границы публичного сервитута
:1	Границы и номер земельных участков, сведения о которых внесены в ЕГРН
	Граница кадастрового квартала
59:01:4011806	Номер кадастрового квартала
:ЗУ1	Проектные границы публичного сервитута

Департамент земельных отношений администрации города Перми
Занесено в муниципальный реестр земель
2370:27ПС
«19» 08 2024 г.
схема на 1 л. О.Л. Теплых

Заявитель: Порубов А.К. Порубов

(подпись, расшифровка подписи)

МП (для юридических лиц и индивидуальных предпринимателей)