

Распоряжением
 начальника департамента
 земельных отношений
 администрации г. Пермь
 от 10.10.2024
 № 21-01-03-8949

Схема расположения границ публичного сервитута

Объект: Газопровод низкого давления до границ земельного участка по адресу: Пермский край, г. Пермь, Мотовилихинский район, ул. Индустриализации, 12в
 Местоположение: Пермский край, г. Пермь, Мотовилихинский район, ул. Индустриализации;
 Площадь земель или части земельного участка: 62 м² (в т.ч. 59:01:4311087:7= 62,42 кв.м.)
 Категория земель: земли населенных пунктов;
 Вид разрешенного использования: -
 Цель установления публичного сервитута: Строительство

Каталог координат, м

Система координат: МСК-59, зона 2

Метод определения координат - Геодезический





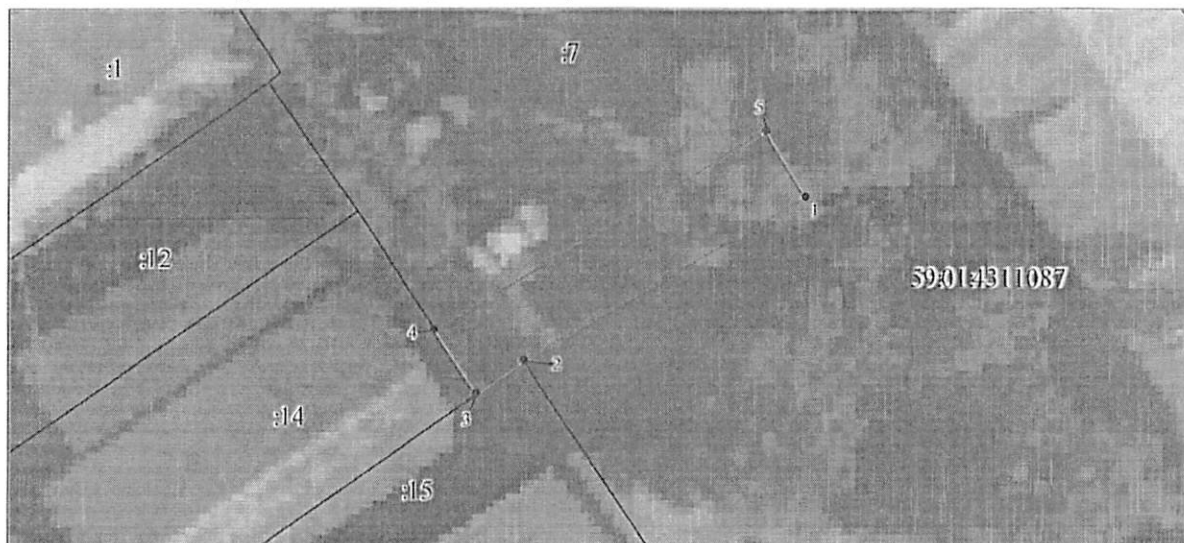

№ точки границы	X	Y	Средняя квадратическая погрешность положения характерной точки (Мп), м
1	519640.64	2235351.22	0.10
2	519633.05	2235337.86	0.10
3	519631.51	2235335.61	0.10
4	519634.43	2235333.68	0.10
5	519643.67	2235349.29	0.10
1	519640.64	2235351.22	0.10

Граница 4-2 – земельный участок с кадастровым номером 59:01:4311087:7;
 Граница 2-3 – земельный участок с кадастровым номером 59:01:4311087:15;
 Граница 3-4 – земельный участок с кадастровым номером 59:01:4311087:14.

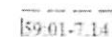

Масштаб 1:300

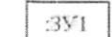
Условные обозначения:

-  [59-01-7-14] Зоны с особыми условиями использования территории, сведения о которых внесены в ЕГРН
-  123 Границы и номер объектов капитального строительства, сведения о которых внесены в ЕГРН
-  н1 Обозначение характерной точки проектной границы публичного сервитута
-  14 Границы и номер земельных участков, сведения о которых внесены в ЕГРН
-  Граница кадастрового квартала
-  59:01:4011806 Номер кадастрового квартала
-  3У1 Проектные границы публичного сервитута

Заявитель:

 Стефанович А.В. по доверенности
 (подпись, расшифровка подписи)
 МП (для юридических лиц и индивидуальных предпринимателей)

