

Публичный сервитут Тепловая трасса от Т-14 до П-763-10
Схема расположения границ публичного сервитута

Начальника департамента

земельных отношений:

администрации г. Пермь

от 25.10.2024 № 21-01-03-9336

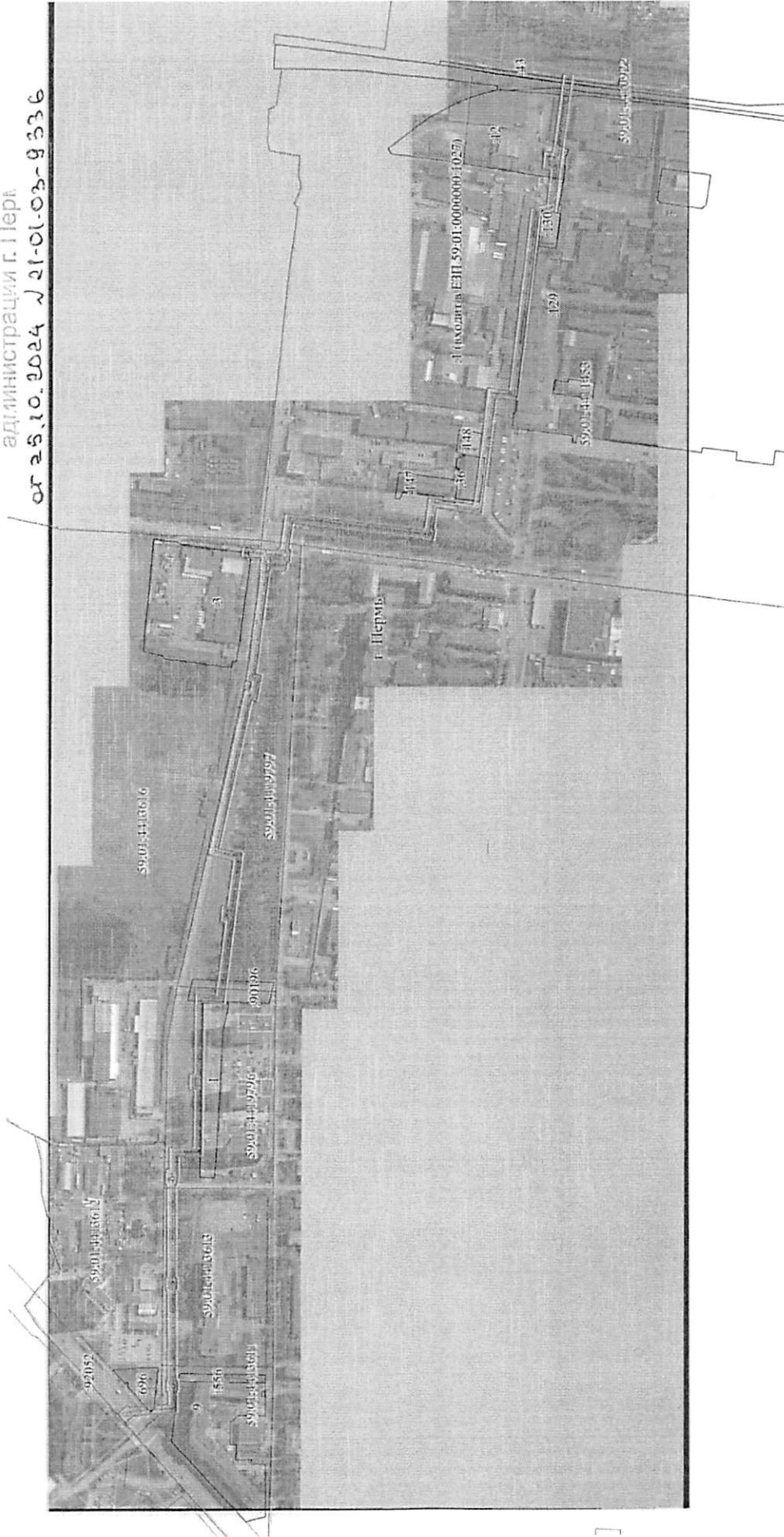

Масштаб 1:4500

Департамент землепользования и
администрация города Перми
Земельно-кадастровый отдел
25.10.2024 № 21-01-03-9336

О.Л. Теплых

О.Л. Теплых

- Используемые условные знаки и обозначения:
- граница публичного сервитута
 - трасса трубопровода
 - граница кадастрового квартала
 - кадастровый номер квартала
 - граница учтенного земельного участка
 - кадастровый номер земельного участка
 - характерная точка границы

1 2

Схема расположения листов

Публичный сервитут Тепловая трасса от Т-14 до П-763-10
 Схема расположения границ публичного сервитута

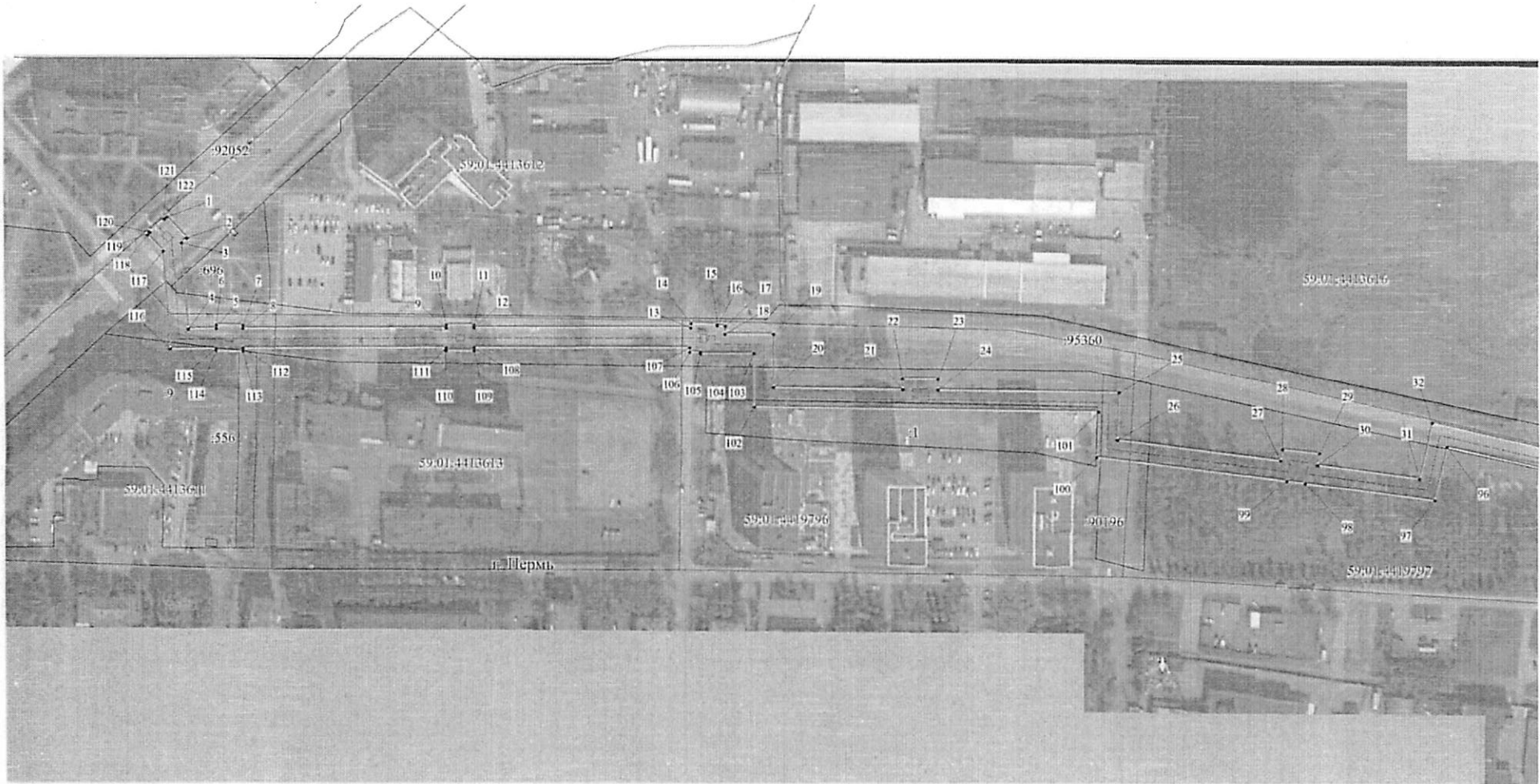

Масштаб 1:2000

Используемые условные знаки и обозначения:

- границы публичного сервитута
- - - - - трасса трубопровода
- границы кадастрового квартала
- 59:01:44:11:53 — кадастровый номер квартала
- границы учтеного земельного участка
- 12 — кадастровый номер земельного участка
- 1 — характерная точка границы

Схема расположения листов

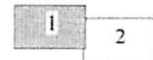

Публичный сервитут Тепловая трасса от Т-14 до П-763-10
 Схема расположения границ публичного сервитута



Схема расположения листов



Масштаб 1:2000

- Используемые условные знаки и обозначения:
- границы публичного сервитута
 - трасса трубопровода
 - границы кадастрового квартала
 - кадастровый номер квартала
 - границы учтенного земельного участка
 - кадастровый номер земельного участка
 - характерная точка границы

**ОПИСАНИЕ МЕСТОПОЛОЖЕНИЯ ГРАНИЦ ПУБЛИЧНОГО СЕРВИТУТА ПО
ОБЪЕКТУ Тепловая трасса от Т-14 до П-763-10
ПЕРМСКИЙ КРАЙ, Г. ПЕРМЬ
(НАИМЕНОВАНИЕ ОБЪЕКТА)**

Сведения о местоположении границ объекта

1. Система координат МСК-59(зона 2)

2. Сведения о характерных точках границ объекта

| Обозначение характерных точек границ | Координаты, м | | Метод определения координат и средняя квадратическая погрешность положения характерной точки (M _i), м | Описание закрепления точки на местности (при наличии) |
|--|---------------|------------|--|---|
| | X | Y | | |
| 1 | 2 | 3 | 4 | 5 |
| 1 | 513320.35 | 2231057.79 | Геодезический метод; M _t =0.1 | - |
| 2 | 513309.40 | 2231068.04 | Геодезический метод; M _t =0.1 | - |
| 3 | 513306.93 | 2231065.40 | Геодезический метод; M _t =0.1 | - |
| 4 | 513262.45 | 2231068.75 | Геодезический метод; M _t =0.1 | - |
| 5 | 513262.65 | 2231083.17 | Геодезический метод; M _t =0.1 | - |
| 6 | 513264.40 | 2231083.17 | Геодезический метод; M _t =0.1 | - |
| 7 | 513264.36 | 2231097.13 | Геодезический метод; M _t =0.1 | - |
| 8 | 513262.77 | 2231097.13 | Геодезический метод; M _t =0.1 | - |
| 9 | 513263.09 | 2231201.21 | Геодезический метод; M _t =0.1 | - |
| 10 | 513264.59 | 2231201.21 | Геодезический метод; M _t =0.1 | - |
| 11 | 513264.59 | 2231215.41 | Геодезический метод; M _t =0.1 | - |
| 12 | 513263.12 | 2231215.41 | Геодезический метод; M _t =0.1 | - |
| 13 | 513263.28 | 2231324.83 | Геодезический метод; M _t =0.1 | - |
| 14 | 513265.60 | 2231324.94 | Геодезический метод; M _t =0.1 | - |
| 15 | 513264.98 | 2231338.13 | Геодезический метод; M _t =0.1 | - |
| 16 | 513264.36 | 2231338.10 | Геодезический метод; M _t =0.1 | - |
| 17 | 513264.17 | 2231342.17 | Геодезический метод; M _t =0.1 | - |
| 18 | 513260.29 | 2231342.00 | Геодезический метод; M _t =0.1 | - |
| 19 | 513260.29 | 2231366.73 | Геодезический метод; M _t =0.1 | - |
| 20 | 513232.73 | 2231366.73 | Геодезический метод; M _t =0.1 | - |
| 21 | 513231.89 | 2231432.25 | Геодезический метод; M _t =0.1 | - |
| 22 | 513237.38 | 2231432.27 | Геодезический метод; M _t =0.1 | - |
| 23 | 513237.21 | 2231450.25 | Геодезический метод; M _t =0.1 | - |
| 24 | 513231.68 | 2231450.23 | Геодезический метод; M _t =0.1 | - |
| 25 | 513230.49 | 2231541.48 | Геодезический метод; M _t =0.1 | - |
| 26 | 513206.50 | 2231540.29 | Геодезический метод; M _t =0.1 | - |
| 27 | 513196.22 | 2231622.87 | Геодезический метод; M _t =0.1 | - |
| 28 | 513201.85 | 2231623.77 | Геодезический метод; M _t =0.1 | - |

| 1 | 2 | 3 | 4 | 5 |
|----|-----------|------------|-----------------------------|---|
| 29 | 513199.89 | 2231642.54 | Геодезический метод; Mt=0.1 | - |
| 30 | 513193.91 | 2231641.73 | Геодезический метод; Mt=0.1 | - |
| 31 | 513187.00 | 2231693.62 | Геодезический метод; Mt=0.1 | - |
| 32 | 513215.34 | 2231699.71 | Геодезический метод; Mt=0.1 | - |
| 33 | 513180.65 | 2231852.05 | Геодезический метод; Mt=0.1 | - |
| 34 | 513173.02 | 2231886.93 | Геодезический метод; Mt=0.1 | - |
| 35 | 513167.14 | 2231885.75 | Геодезический метод; Mt=0.1 | - |
| 36 | 513164.99 | 2231895.60 | Геодезический метод; Mt=0.1 | - |
| 37 | 513171.47 | 2231896.99 | Геодезический метод; Mt=0.1 | - |
| 38 | 513161.21 | 2231970.90 | Геодезический метод; Mt=0.1 | - |
| 39 | 513154.45 | 2232024.16 | Геодезический метод; Mt=0.1 | - |
| 40 | 513155.60 | 2232024.34 | Геодезический метод; Mt=0.1 | - |
| 41 | 513153.67 | 2232036.92 | Геодезический метод; Mt=0.1 | - |
| 42 | 513165.25 | 2232038.06 | Геодезический метод; Mt=0.1 | - |
| 43 | 513165.34 | 2232037.21 | Геодезический метод; Mt=0.1 | - |
| 44 | 513177.03 | 2232038.46 | Геодезический метод; Mt=0.1 | - |
| 45 | 513175.83 | 2232050.19 | Геодезический метод; Mt=0.1 | - |
| 46 | 513164.06 | 2232048.94 | Геодезический метод; Mt=0.1 | - |
| 47 | 513164.16 | 2232048.00 | Геодезический метод; Mt=0.1 | - |
| 48 | 513134.03 | 2232045.04 | Геодезический метод; Mt=0.1 | - |
| 49 | 513133.67 | 2232047.75 | Геодезический метод; Mt=0.1 | - |
| 50 | 513131.21 | 2232047.46 | Геодезический метод; Mt=0.1 | - |
| 51 | 513125.20 | 2232087.81 | Геодезический метод; Mt=0.1 | - |
| 52 | 512966.50 | 2232067.94 | Геодезический метод; Mt=0.1 | - |
| 53 | 512966.19 | 2232069.71 | Геодезический метод; Mt=0.1 | - |
| 54 | 512964.98 | 2232069.51 | Геодезический метод; Mt=0.1 | - |
| 55 | 512960.47 | 2232103.79 | Геодезический метод; Mt=0.1 | - |
| 56 | 512909.39 | 2232097.04 | Геодезический метод; Mt=0.1 | - |
| 57 | 512892.50 | 2232228.42 | Геодезический метод; Mt=0.1 | - |
| 58 | 512868.12 | 2232226.07 | Геодезический метод; Mt=0.1 | - |
| 59 | 512843.23 | 2232433.32 | Геодезический метод; Mt=0.1 | - |
| 60 | 512825.15 | 2232437.65 | Геодезический метод; Mt=0.1 | - |
| 61 | 512820.86 | 2232476.81 | Геодезический метод; Mt=0.1 | - |
| 62 | 512830.23 | 2232477.73 | Геодезический метод; Mt=0.1 | - |
| 63 | 512828.38 | 2232497.43 | Геодезический метод; Mt=0.1 | - |
| 64 | 512818.29 | 2232496.26 | Геодезический метод; Mt=0.1 | - |
| 65 | 512806.58 | 2232584.81 | Геодезический метод; Mt=0.1 | - |
| 66 | 512796.67 | 2232583.50 | Геодезический метод; Mt=0.1 | - |
| 67 | 512808.99 | 2232490.29 | Геодезический метод; Mt=0.1 | - |

| 1 | 2 | 3 | 4 | 5 |
|-----|-----------|------------|-----------------------------|---|
| 68 | 512810.36 | 2232480.87 | Геодезический метод; Mt=0.1 | - |
| 69 | 512815.98 | 2232429.56 | Геодезический метод; Mt=0.1 | - |
| 70 | 512834.13 | 2232425.22 | Геодезический метод; Mt=0.1 | - |
| 71 | 512858.35 | 2232223.48 | Геодезический метод; Mt=0.1 | - |
| 72 | 512859.40 | 2232215.18 | Геодезический метод; Mt=0.1 | - |
| 73 | 512883.82 | 2232217.54 | Геодезический метод; Mt=0.1 | - |
| 74 | 512900.75 | 2232085.81 | Геодезический метод; Mt=0.1 | - |
| 75 | 512951.86 | 2232092.56 | Геодезический метод; Mt=0.1 | - |
| 76 | 512955.10 | 2232067.93 | Геодезический метод; Mt=0.1 | - |
| 77 | 512953.35 | 2232067.65 | Геодезический метод; Mt=0.1 | - |
| 78 | 512955.54 | 2232054.84 | Геодезический метод; Mt=0.1 | - |
| 79 | 512968.38 | 2232056.89 | Геодезический метод; Mt=0.1 | - |
| 80 | 512968.18 | 2232058.08 | Геодезический метод; Mt=0.1 | - |
| 81 | 513116.74 | 2232076.71 | Геодезический метод; Mt=0.1 | - |
| 82 | 513121.28 | 2232046.25 | Геодезический метод; Mt=0.1 | - |
| 83 | 513118.78 | 2232045.94 | Геодезический метод; Mt=0.1 | - |
| 84 | 513120.66 | 2232031.54 | Геодезический метод; Mt=0.1 | - |
| 85 | 513123.26 | 2232031.87 | Геодезический метод; Mt=0.1 | - |
| 86 | 513124.50 | 2232022.00 | Геодезический метод; Mt=0.1 | - |
| 87 | 513142.44 | 2232024.35 | Геодезический метод; Mt=0.1 | - |
| 88 | 513142.75 | 2232022.37 | Геодезический метод; Mt=0.1 | - |
| 89 | 513144.56 | 2232022.65 | Геодезический метод; Mt=0.1 | - |
| 90 | 513151.30 | 2231969.59 | Геодезический метод; Mt=0.1 | - |
| 91 | 513160.29 | 2231904.82 | Геодезический метод; Mt=0.1 | - |
| 92 | 513153.09 | 2231903.27 | Геодезический метод; Mt=0.1 | - |
| 93 | 513159.46 | 2231874.02 | Геодезический метод; Mt=0.1 | - |
| 94 | 513165.35 | 2231875.20 | Геодезический метод; Mt=0.1 | - |
| 95 | 513170.89 | 2231849.87 | Геодезический метод; Mt=0.1 | - |
| 96 | 513203.34 | 2231707.36 | Геодезический метод; Mt=0.1 | - |
| 97 | 513175.87 | 2231701.46 | Геодезический метод; Mt=0.1 | - |
| 98 | 513184.61 | 2231635.61 | Геодезический метод; Mt=0.1 | - |
| 99 | 513185.72 | 2231626.31 | Геодезический метод; Mt=0.1 | - |
| 100 | 513197.72 | 2231529.85 | Геодезический метод; Mt=0.1 | - |
| 101 | 513220.63 | 2231530.98 | Геодезический метод; Mt=0.1 | - |
| 102 | 513222.86 | 2231356.73 | Геодезический метод; Mt=0.1 | - |
| 103 | 513250.29 | 2231356.73 | Геодезический метод; Mt=0.1 | - |
| 104 | 513250.29 | 2231329.62 | Геодезический метод; Mt=0.1 | - |
| 105 | 513250.92 | 2231329.63 | Геодезический метод; Mt=0.1 | - |
| 106 | 513251.12 | 2231324.23 | Геодезический метод; Mt=0.1 | - |

| 1 | 2 | 3 | 4 | 5 |
|-----|-----------|------------|-----------------------------|---|
| 107 | 513253.28 | 2231324.34 | Геодезический метод; Mt=0.1 | - |
| 108 | 513253.11 | 2231215.41 | Геодезический метод; Mt=0.1 | - |
| 109 | 513251.59 | 2231215.41 | Геодезический метод; Mt=0.1 | - |
| 110 | 513251.59 | 2231201.21 | Геодезический метод; Mt=0.1 | - |
| 111 | 513253.09 | 2231201.21 | Геодезический метод; Mt=0.1 | - |
| 112 | 513252.77 | 2231097.14 | Геодезический метод; Mt=0.1 | - |
| 113 | 513251.27 | 2231097.13 | Геодезический метод; Mt=0.1 | - |
| 114 | 513251.30 | 2231083.17 | Геодезический метод; Mt=0.1 | - |
| 115 | 513252.65 | 2231083.17 | Геодезический метод; Mt=0.1 | - |
| 116 | 513252.32 | 2231059.50 | Геодезический метод; Mt=0.1 | - |
| 117 | 513302.71 | 2231055.69 | Геодезический метод; Mt=0.1 | - |
| 118 | 513311.08 | 2231047.86 | Геодезический метод; Mt=0.1 | - |
| 119 | 513312.29 | 2231049.16 | Геодезический метод; Mt=0.1 | - |
| 120 | 513312.73 | 2231048.69 | Геодезический метод; Mt=0.1 | - |
| 121 | 513319.38 | 2231056.21 | Геодезический метод; Mt=0.1 | - |
| 122 | 513319.12 | 2231056.48 | Геодезический метод; Mt=0.1 | - |
| 1 | 513320.35 | 2231057.79 | Геодезический метод; Mt=0.1 | - |