

План границ объекта

Тепловая сеть от городского ввода тепловых сетей до ввода в пристрой западной трибуны по ул. Куйбышева, 95

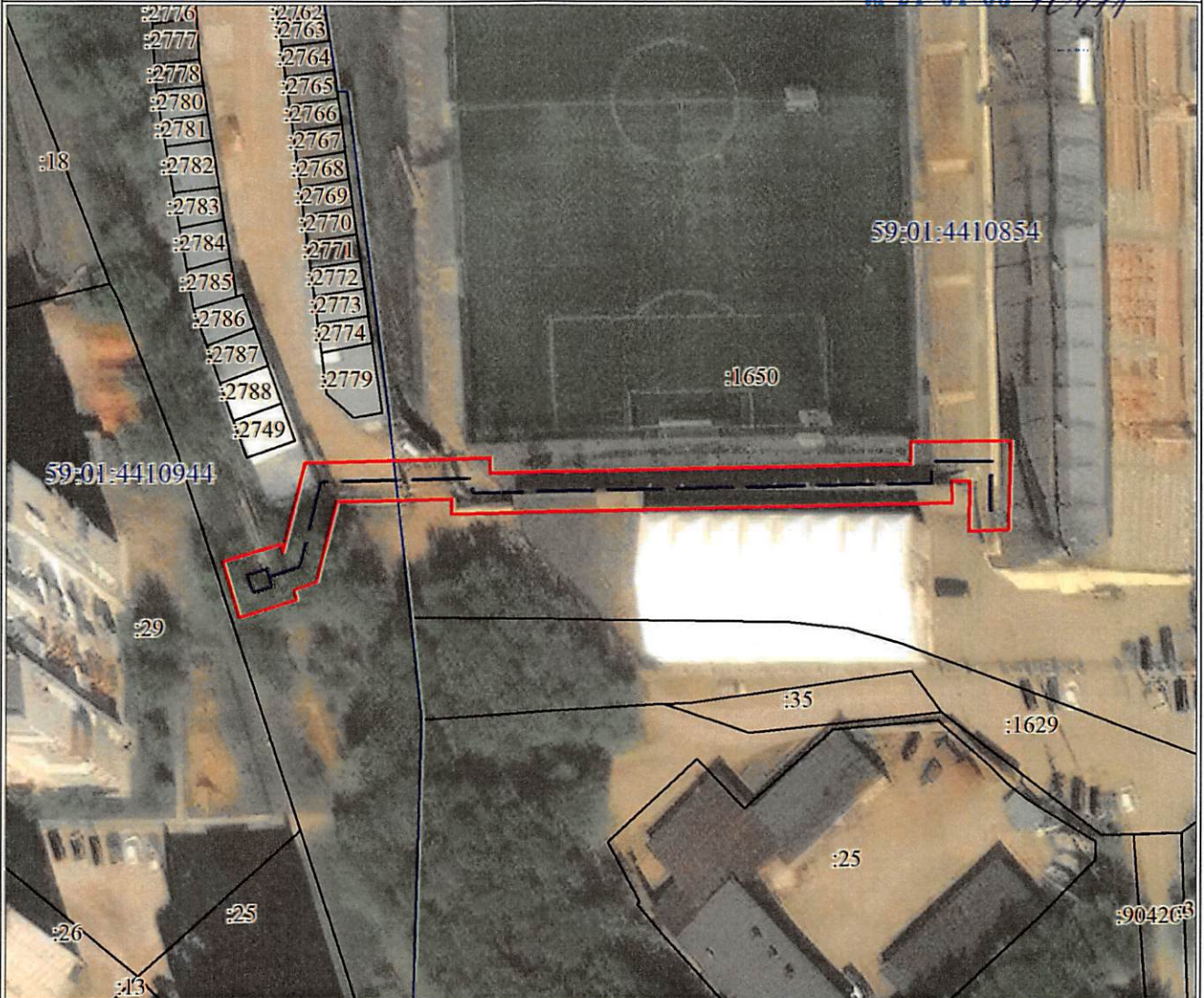

Масштаб 1:1000

Используемые условные знаки и обозначения:

	Образуемая граница объекта
	Граница кадастрового квартала
	Обозначение кадастрового квартала
	Часть границы, сведения ЕГРН о которой позволяют однозначно определить ее положение на местности
	Надписи кадастрового номера земельного участка
	Трасса трубопровода

Департамент земельных отношений  
администрации города Перми  
Занесено в муниципальный реестр земель  
854:4111С  
20 11 2024

Степанов Игорь Александрович

О.Л. Теплых

Сведения о местоположении границ объекта					
1. Система координат МСК-59, зона 2					
2. Сведения о характерных точках границ объекта					
Обозначение характерных точек границ	Координаты, м		Метод определения координат характерной точки	Средняя квадратическая погрешность положения характерной точки (Mf), м	Описание обозначения точки на местности (при наличии)
	X	Y			
1	2	3	4	5	6
1	515564.46	2231840.66	Аналитический метод	0.1	-
2	515565.19	2231868.64	Аналитический метод	0.1	-
3	515562.91	2231868.70	Аналитический метод	0.1	-
4	515564.38	2231932.27	Аналитический метод	0.1	-
5	515567.65	2231932.15	Аналитический метод	0.1	-
6	515567.81	2231947.33	Аналитический метод	0.1	-
7	515554.42	2231947.01	Аналитический метод	0.1	-
8	515554.18	2231941.00	Аналитический метод	0.1	-
9	515561.75	2231941.19	Аналитический метод	0.1	-
10	515561.71	2231938.37	Аналитический метод	0.1	-
11	515558.52	2231938.49	Аналитический метод	0.1	-
12	515556.77	2231862.86	Аналитический метод	0.1	-
13	515559.03	2231862.80	Аналитический метод	0.1	-
14	515558.58	2231845.38	Аналитический метод	0.1	-
15	515546.46	2231842.36	Аналитический метод	0.1	-
16	515545.24	2231838.94	Аналитический метод	0.1	-
17	515543.75	2231839.38	Аналитический метод	0.1	-
18	515541.10	2231830.74	Аналитический метод	0.1	-
19	515549.57	2231828.24	Аналитический метод	0.1	-
20	515552.13	2231836.91	Аналитический метод	0.1	-
21	515550.87	2231837.28	Аналитический метод	0.1	-
1	515564.46	2231840.66	Аналитический метод	0.1	-