

Схема расположения границ публичного сервитута
 для размещения антенно-мачтовых сооружений
 связи - антенны на существующей антенной опоре
 ООО «Стальные конструкции»
 Местоположение: Пермский край, г. Пермь, ул. Молодежная
 Площадь: 40 кв.м ± 1 кв.м

начальника департамента:
 земельных отношений
 администрации г. Перми
 от 26.11.2024
 № 21-01-03-10451

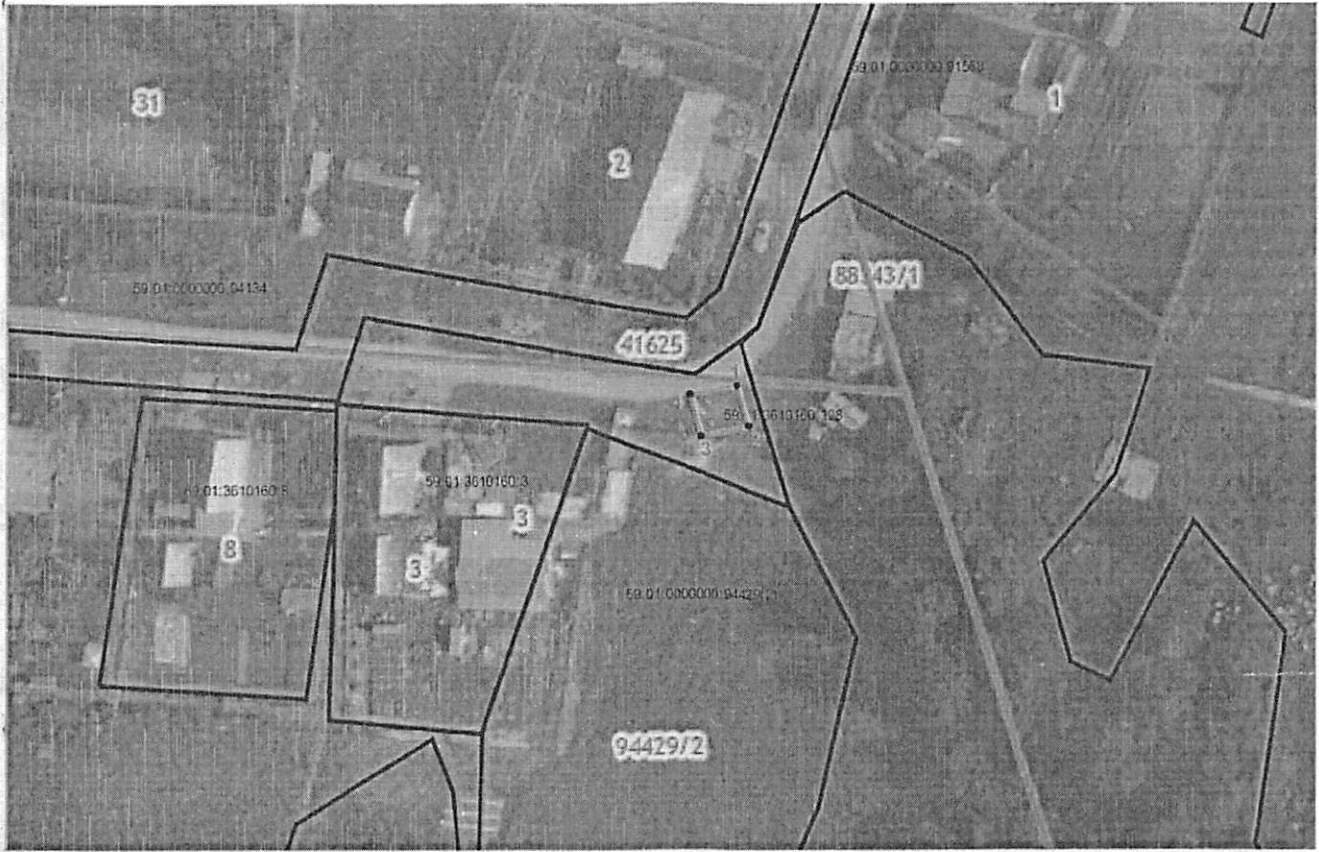

Масштаб 1:500

Условные обозначения

	Границы земельного участка по сведениям ЕГРН
59.01.3610160.128	Кадастровый номер объекта капитального строительства
	проектные границы публичного сервитута и характерные точки

Департамент земельных отношений
 администрации города Перми
 Занесено в муниципальный реестр
 05 ноября 2024 г.
 Жукова Е.А.

Кадастровый инженер Попова Оксана Георгиевна
 (идентификационный номер квалификационного аттестата №59-11-437)

Подпись

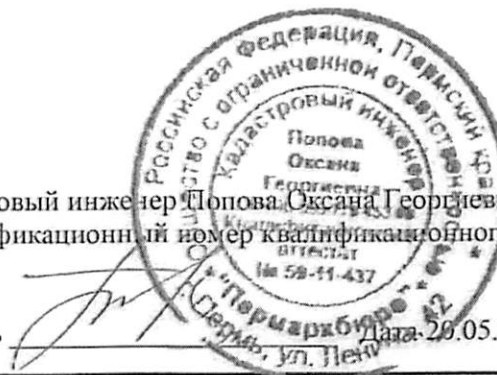

Дата 26.05.2024 г.

ГРАФИЧЕСКОЕ ОПИСАНИЕ
местоположения границ публичного сервитута

План границ публичного сервитута для размещения антенно-мачтовых сооружений связи
(наименование объекта, местоположение границ которого описано (далее - объект))

Раздел 1

Сведения об объекте		
№ п/п	Характеристики объекта	Описание характеристик
1	2	3
1	Местоположение объекта	614025, Пермский край, городской округ Пермский, город Пермь
2	Площадь объекта +/- величина погрешности определения площади (P +/- Дельта P)	41 кв.м ± 1.28 кв.м
3	Иные характеристики объекта	-

ТЕКСТОВОЕ ОПИСАНИЕ
местоположения границ публичного сервитута

Прохождение границы		Описание прохождения границы
от точки	до точки	
1	2	3
1	2	-
2	3	-
3	4	-
4	1	-