

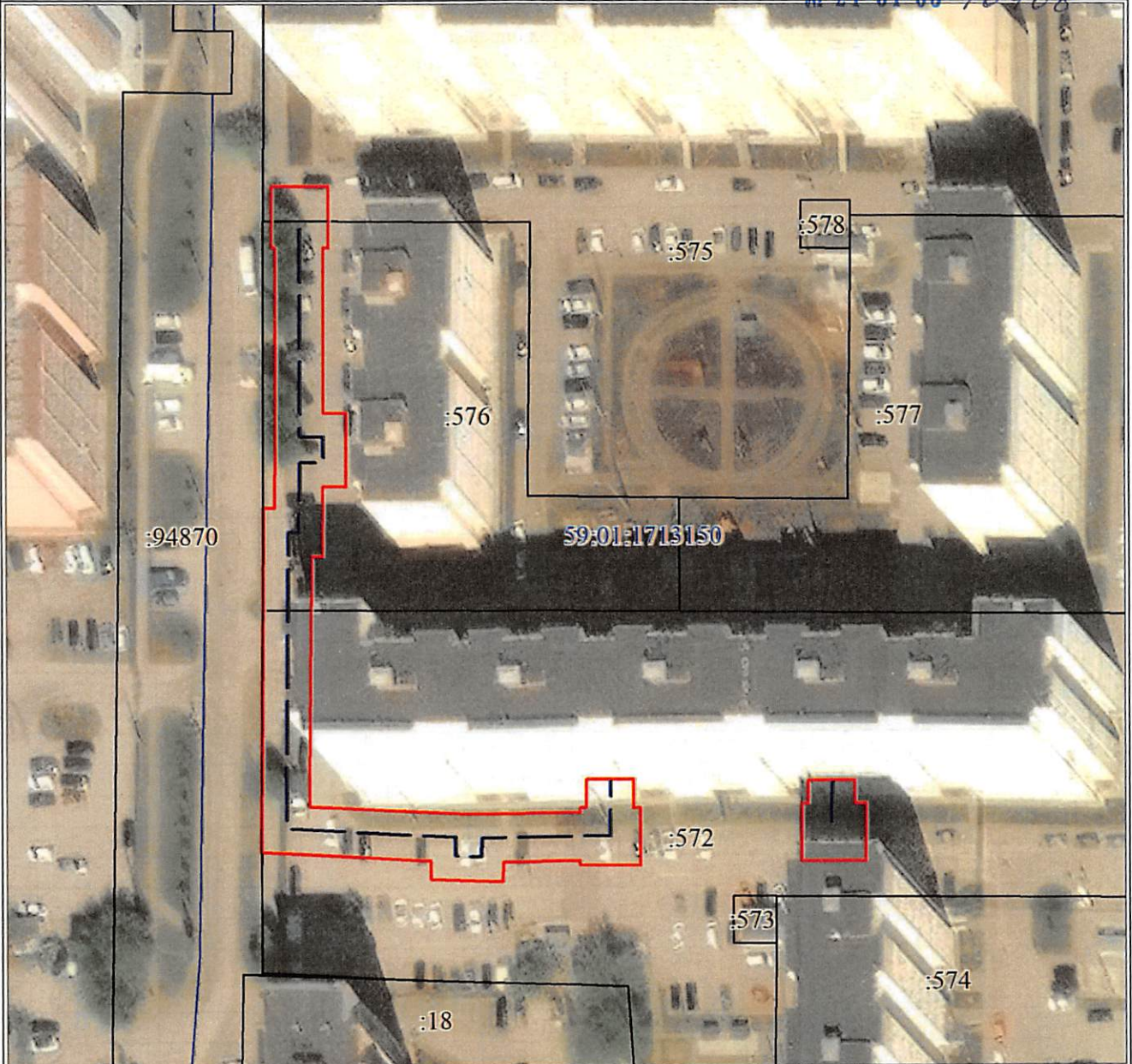



План границ объекта

тепловой сети с кадастровым номером 59:01:1713150:1269, протяженность 179 п.м.

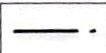
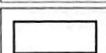
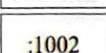

Масштаб 1:1000

Используемые условные знаки и обозначения:

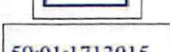
-  Образуемая граница объекта
-  Объект капитального строительства
-  Часть границы, сведения ЕГРН о которой позволяют однозначно определить ее положение на местности
-  Надписи кадастрового номера земельного участка
-  Граница кадастрового квартала
-  Обозначение кадастрового квартала

Департамент земельных отношений
администрации города Перми
Занесено в муниципальный реестр земель
3150: 24 ПС
« 20 » 11 2024 г.
Давыдова В.Н.

3. Сведения о характерных точках части (частей) границы объекта

Обозначение характерных точек части границы	Координаты, м		Метод определения координат характерной точки	Средняя квадратическая погрешность положения характерной точки (Mf), м	Описание обозначения точки на местности (при наличии)
	X	Y			
1	2	3	4	5	6
Часть N 1					
1	520509.91	2219290.67	Аналитический метод	0.1	-
2	520509.91	2219299.78	Аналитический метод	0.1	-
3	520500.17	2219299.78	Аналитический метод	0.1	-
4	520500.17	2219298.89	Аналитический метод	0.1	-
5	520473.70	2219298.93	Аналитический метод	0.1	-
6	520473.70	2219302.60	Аналитический метод	0.1	-
7	520461.99	2219302.60	Аналитический метод	0.1	-
8	520461.99	2219298.83	Аналитический метод	0.1	-
9	520450.86	2219298.66	Аналитический метод	0.1	-
10	520450.87	2219296.98	Аналитический метод	0.1	-
11	520410.98	2219296.61	Аналитический метод	0.1	-
12	520409.64	2219322.38	Аналитический метод	0.1	-
13	520409.86	2219340.10	Аналитический метод	0.1	-
14	520410.64	2219340.10	Аналитический метод	0.1	-
15	520410.64	2219341.05	Аналитический метод	0.1	-
16	520415.17	2219341.08	Аналитический метод	0.1	-
17	520415.20	2219348.69	Аналитический метод	0.1	-
18	520410.64	2219348.66	Аналитический метод	0.1	-
19	520410.64	2219349.85	Аналитический метод	0.1	-
20	520401.35	2219349.85	Аналитический метод	0.1	-
21	520401.35	2219340.10	Аналитический метод	0.1	-
22	520402.16	2219340.10	Аналитический метод	0.1	-
23	520402.01	2219327.83	Аналитический метод	0.1	-
24	520398.84	2219327.68	Аналитический метод	0.1	-
25	520399.24	2219316.10	Аналитический метод	0.1	-
26	520402.26	2219316.09	Аналитический метод	0.1	-
27	520403.68	2219288.85	Аналитический метод	0.1	-
28	520458.67	2219289.36	Аналитический метод	0.1	-
29	520458.64	2219291.08	Аналитический метод	0.1	-
30	520469.20	2219291.24	Аналитический метод	0.1	-
31	520500.15	2219291.19	Аналитический метод	0.1	-
32	520500.15	2219290.67	Аналитический метод	0.1	-
1	520509.91	2219290.67	Аналитический метод	0.1	-
Часть N 2					
33	520414.95	2219376.73	Аналитический метод	0.1	-
34	520414.91	2219384.33	Аналитический метод	0.1	-
35	520411.19	2219384.30	Аналитический метод	0.1	-
36	520411.19	2219386.09	Аналитический метод	0.1	-
37	520401.93	2219386.05	Аналитический метод	0.1	-
38	520401.97	2219375.73	Аналитический метод	0.1	-
39	520411.23	2219375.77	Аналитический метод	0.1	-
40	520411.23	2219376.70	Аналитический метод	0.1	-
33	520414.95	2219376.73	Аналитический метод	0.1	-