



АДМИНИСТРАЦИЯ ГОРОДА ПЕРМИ
НАЧАЛЬНИК ДЕПАРТАМЕНТА
ЗЕМЕЛЬНЫХ ОТНОШЕНИЙ
РАСПОРЯЖЕНИЕ

29.01.2025

№ 21-01-03-812

Об установлении публичного сервитута в отдельных целях

На основании статей 39.37, 39.43 Земельного кодекса Российской Федерации, статьи 3.6 Федерального закона от 25 октября 2001 г. № 137-ФЗ «О введении в действие Земельного кодекса Российской Федерации», Положения о департаменте земельных отношений администрации города Перми, утвержденного решением Пермской городской Думы от 24 февраля 2015 г. № 39, договора на прокладку и эксплуатацию инженерных коммуникаций в границах полосы отвода автомобильных дорог от 28 ноября 2024 г. № 413, ходатайства ПАО «Т Плюс» об установлении публичного сервитута от 26 декабря 2024 г. № 4974184398 (от 27 декабря 2024 г. № 21-01-06-13575):

1. Установить публичный сервитут в отношении земель, государственная собственность на которые не разграничена, и земельных участков с кадастровыми номерами:

59:01:4211192:240, расположенного по адресу: Пермский край, г. Пермь, Мотовилихинский р-н;

59:01:4211192:219, расположенного по адресу: Российская Федерация, Пермский край, городской округ Пермский, город Пермь, улица Красногвардейская, з/у 43;

59:01:0000000:92180, расположенного по адресу: Российская Федерация, Пермский край, г.о. Пермский, г. Пермь, Мотовилихинском районе, ул. Красногвардейская, на срок 49 лет в целях размещения (эксплуатации) инженерного сооружения (тепловая трасса) с кадастровым номером 59:01:0000000:17351, принадлежащего на праве собственности ПАО «Т Плюс», о чем в Едином государственном реестре недвижимости сделана запись от 24 декабря 2021 г. № 59:01:0000000:17351-59/087/2021-2.

2. Утвердить границы публичного сервитута в отдельных целях согласно приложению к настоящему распоряжению (схема расположения границ публичного сервитута (условный номер 1200:40ПС)).

3. Плата за публичный сервитут в отдельных целях не устанавливается.

4. Утвердить прилагаемый график проведения работ при осуществлении деятельности, для обеспечения которой устанавливается публичный сервитут в отдельных целях.

5. Порядок установления зон с особыми условиями использования территорий и содержание ограничений прав на земельные участки в границах таких зон установлены приказом Министерства архитектуры, строительства

и жилищно-коммунального хозяйства Российской Федерации от 17 августа 1992 г. № 197 «О типовых правилах охраны коммунальных тепловых сетей».

6. ПАО «Т Плюс» (ИНН 6315376946) обязано привести земли, государственная собственность на которые не разграничена, и земельные участки в состояние, пригодное для их использования в соответствии с разрешенным использованием, в срок не позднее, чем 3 месяца после завершения эксплуатации сооружения, для размещения которого был установлен публичный сервитут.

7. Отделу информационно-организационной работы департамента земельных отношений администрации города Перми в течение 2 рабочих дней со дня подписания настоящего распоряжения направить в информационно-аналитическое управление администрации города Перми для обеспечения размещения в течение 5 рабочих дней со дня подписания распоряжения на официальном сайте муниципального образования город Пермь в информационно-телекоммуникационной сети Интернет и в ПАО «Т Плюс» (ИНН 6315376946).

8. Отделу по формированию земельных участков и установлению сервитутов департамента земельных отношений администрации города Перми обеспечить направление копии настоящего распоряжения со дня подписания в орган, осуществляющий государственный кадастровый учет и государственную регистрацию прав в течение 5 рабочих дней.

9. Настоящее распоряжение вступает в силу со дня подписания.

10. Контроль за исполнением настоящего распоряжения возложить на заместителя начальника департамента земельных отношений администрации города Перми Шафранову Е.П.

Документ подписан электронной подписью

Сертификат: 08СА077АСА0F7771A6A2992495050690

Владелец: Пьянкова Лариса Владимировна

Действителен: с 14.10.2024 по 07.01.2026

Л.В. Пьянкова

УТВЕРЖДЕН
распоряжением начальника департамента
земельных отношений администрации
города Перми
«Об установлении публичного сервитута
в отдельных целях»
от 29.01.2025 № 21-01-03-812

ГРАФИК
проведения работ при осуществлении деятельности, для обеспечения
которой устанавливается публичный сервитут в отдельных целях

В отношении земель, государственная собственность на которые не разграничена, и (или) земельного(ых) участка(ов), находящегося(ихся) в муниципальной собственности или государственная собственность на который(ые) не разграничена, и не обремененных правами третьих лиц, установить свободный график проведения работ при осуществлении деятельности, для обеспечения которой устанавливается публичный сервитут в отдельных целях, завершить работы не позднее окончания срока публичного сервитута, установленного пунктом 1 настоящего распоряжения.

УТВЕРЖДЕНО
РАСПОРЯЖЕНИЕМ НАЧАЛЬНИКА
ДЕПАРТАМЕНТА ЗЕМЕЛЬНЫХ
ОТНОШЕНИЙ АДМИНИСТРАЦИИ
ГОРОДА ПЕРМИ

План границ объекта
тепловой трассы, протяженность 192,20 п.м.,
конец - здание ЦТП-43 по улице Алексея Косыгина, 21-01-03-812

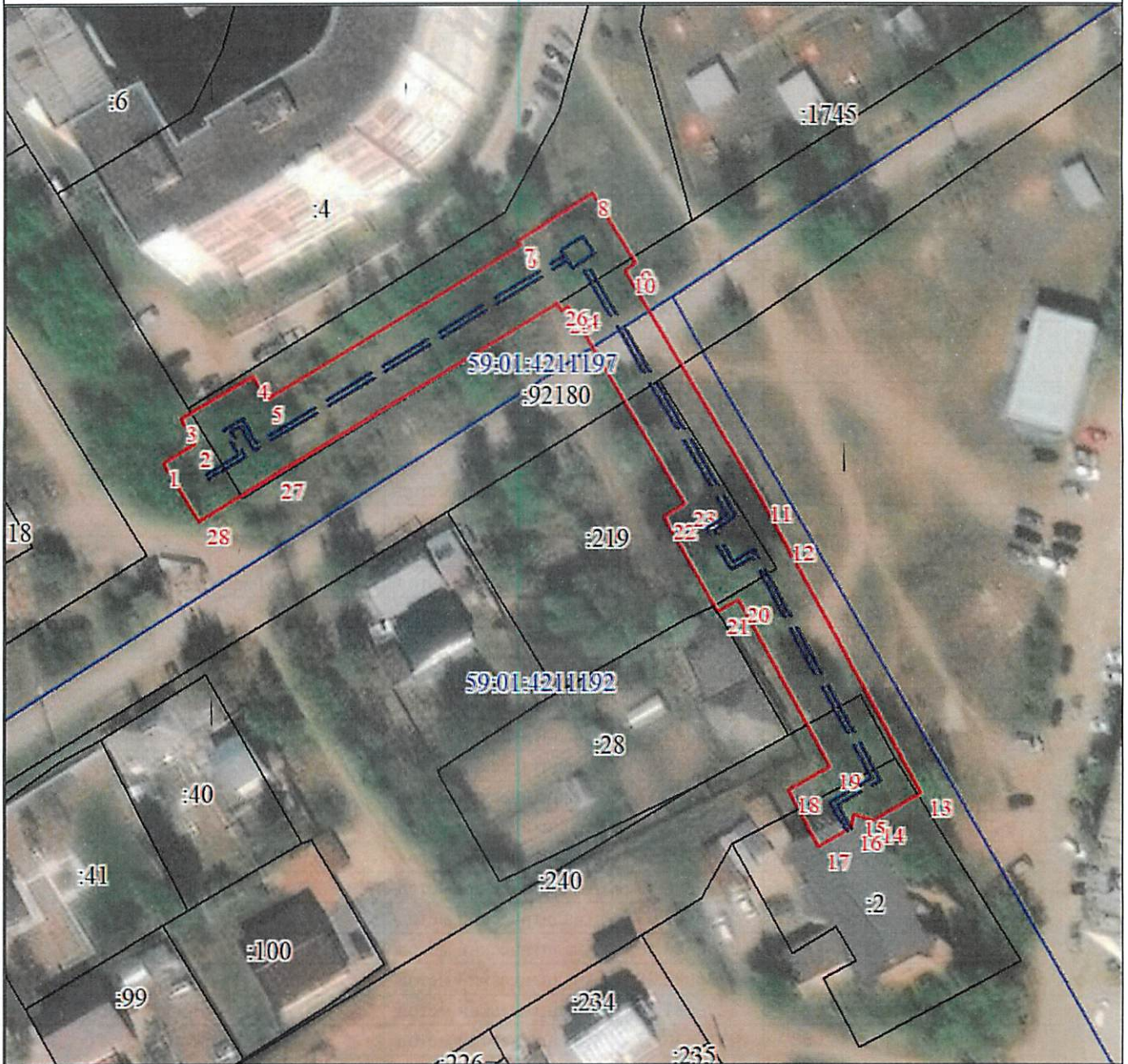

Масштаб 1:1000

Используемые условные знаки и обозначения:



Образующая граница объекта



Трасса трубопровода

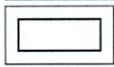

Часть границы, сведения ЕГРН о которой позволяют однозначно определить ее положение на местности

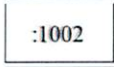

Надписи кадастрового номера земельного участка



Граница кадастрового квартала

59:01:4211192

Обозначение кадастрового квартала

Департамент земельных отношений
администрации города Перми
Занесено в муниципальный реестр земель
1000 ЧОПС
17 01 20 25

Стефанов И.И.

О.Л. Теплых

Сведения о местоположении границ объекта

1. Система координат МСК-59, зона 2

2. Сведения о характерных точках границ объекта

Обозначение характерных точек границ	Координаты, м		Метод определения координат характерной точки	Средняя квадратическая погрешность положения характерной точки (Mt), м	Описание обозначения точки на местности (при наличии)
	X	Y			
1	2	3	4	5	6
1	519845.66	2236618.11	Аналитический метод	0.1	-
2	519848.75	2236623.20	Аналитический метод	0.1	-
3	519852.72	2236620.87	Аналитический метод	0.1	-
4	519859.59	2236632.44	Аналитический метод	0.1	-
5	519855.74	2236634.73	Аналитический метод	0.1	-
6	519880.46	2236675.68	Аналитический метод	0.1	-
7	519881.22	2236675.20	Аналитический метод	0.1	-
8	519888.83	2236687.26	Аналитический метод	0.1	-
9	519877.61	2236694.34	Аналитический метод	0.1	-
10	519876.49	2236692.58	Аналитический метод	0.1	-
11	519839.87	2236714.38	Аналитический метод	0.1	-
12	519833.64	2236717.88	Аналитический метод	0.1	-
13	519792.68	2236740.01	Аналитический метод	0.1	-
14	519788.30	2236732.36	Аналитический метод	0.1	-
15	519789.19	2236729.38	Аналитический метод	0.1	-
16	519787.02	2236728.74	Аналитический метод	0.1	-
17	519784.06	2236723.56	Аналитический метод	0.1	-
18	519793.11	2236718.82	Аналитический метод	0.1	-
19	519796.86	2236725.37	Аналитический метод	0.1	-
20	519823.63	2236710.90	Аналитический метод	0.1	-
21	519821.78	2236707.55	Аналитический метод	0.1	-
22	519836.98	2236698.90	Аналитический метод	0.1	-
23	519838.97	2236702.23	Аналитический метод	0.1	-
24	519870.67	2236683.36	Аналитический метод	0.1	-
25	519870.00	2236682.28	Аналитический метод	0.1	-
26	519871.24	2236681.50	Аналитический метод	0.1	-
27	519843.58	2236635.67	Аналитический метод	0.1	-
28	519836.35	2236623.78	Аналитический метод	0.1	-
1	519845.66	2236618.11	Аналитический метод	0.1	-