АДМИНИСТРАЦИЯ ГОРОДА ПЕРМИ

НАЧАЛЬНИК ДЕПАРТАМЕНТА ЗЕМЕЛЬНЫХ ОТНОШЕНИЙ

Р А С П О Р Я Ж Е Н И Е

15.04.2025 № 21-01-03-3283

Об установлении публичного сервитута в отдельных целях

На основании статей 39.37, 39.43 Земельного кодекса Российской Федерации, статьи 3.6 Федерального закона от 25 октября 2001 г. № 137-ФЗ «О введении в действие Земельного кодекса Российской Федерации», Положения о департаменте земельных отношений администрации города Перми, утвержденного решением Пермской городской Думы от 24 февраля 2015 г. № 39, ходатайства ПАО «Россети Урал» об установлении публичного сервитута от 20 марта 2025 г. № 5312816033 (№ 21-01-06-2461):

1. Установить публичный сервитут в отдельных целях в отношении земель, государственная собственность на которые не разграничена, и земельных участков с кадастровыми номерами:

59:01:4410947:26, местоположение: Пермский край, г. Пермь, р-н Свердловский, ул. Солдатова, 41а;

59:01:4410947:34, местоположение: край Пермский, г. Пермь, р-н Свердловский, ул. Обвинская, 11, на срок 49 лет для использования в целях размещения (эксплуатации) объекта электросетевого хозяйства «КЛ-10кВ КТП-6604 - с.м. в ст.ТП-6190, КЛ-10кВ КТП-6604 1С - ТП-6056 1С, КЛ-10кВ КТП-6604 2С - ТП-6056 2С», который в соответствии с актом приемки законченного строительством объекта приемочной комиссией от 29 сентября 2015 г. № 1300, информационной справкой от 13 февраля 2025 г. № 50506 принят в эксплуатацию и числится на балансе ПАО «Россети Урал».

2. Утвердить границы публичного сервитута в отдельных целях согласно приложению к настоящему распоряжению (схема расположения границ публичного сервитута (условный номер 947:58ПС)).

3. Плата за публичный сервитут в отдельных целях не устанавливается.

4. Утвердить прилагаемый график проведения работ при осуществлении деятельности, для обеспечения которой устанавливается публичный сервитут в отдельных целях.

5. Порядок установления зон с особыми условиями использования территорий и содержание ограничений прав на земельные участки в границах таких зон установлены постановлением Правительства Российской Федерации от 24 февраля 2009 г. № 160 «О порядке установления охранных зон объектов электросетевого хозяйства и особых условий использования земельных участков, расположенных в границах таких зон».

6. ПАО «Россети Урал» (ИНН 6671163413) обязано привести земли, государственная собственность на которые не разграничена, и земельные участки в состояние, пригодное для их использования в соответствии с разрешенным использованием, в срок не позднее, чем 3 месяца после завершения эксплуатации инженерного сооружения, для размещения которого был установлен публичный сервитут.

7. Отделу информационно-организационной работы департамента земельных отношений администрации города Перми в течение 2 рабочих дней со дня подписания настоящего распоряжения направить:

7.1. в информационно-аналитическое управление администрации города Перми для обеспечения размещения в течение 5 рабочих дней со дня подписания распоряжения на официальном сайте муниципального образования город Пермь в информационно-телекоммуникационной сети Интернет;

7.2. в ПАО «Россети Урал» (ИНН 6671163413).

8. Отделу по формированию земельных участков и установлению сервитутов департамента земельных отношений администрации города Перми обеспечить направление копии настоящего распоряжения со дня подписания в орган, осуществляющий государственный кадастровый учет и государственную регистрацию прав в течение 5 рабочих дней.

9. Настоящее распоряжение вступает в силу со дня подписания.

10. Контроль за исполнением настоящего распоряжения возложить на заместителя начальника департамента земельных отношений администрации города Перми Шафранову Е.П.

Документ подписан электронной подписью

Сертификат:	08CA077ACA0F7771A6A2992495050690
Владелец:	Пьянкова Лариса Владимировна
Действителен:	с 14.10.2024 по 07.01.2026

Л.В. Пьянкова

УТВЕРЖДЕН
распоряжением начальника департамента
земельных отношений
администрации г. Перми
«Об установлении публичного сервитута
в отдельных целях»
от 15.04.2025 № 21-01-03-3283

ГРАФИК
проведения работ при осуществлении деятельности, для обеспечения которой устанавливается публичный сервитут в отдельных целях

В отношении земель, государственная собственность на которые не разграничена, и (или) земельного(ых) участка(ов), находящегося(ихся) в муниципальной собственности или государственная собственность на который(ые) не разграничена, и не обремененных правами третьих лиц, установить свободный график проведения работ при осуществлении деятельности, для обеспечения которой устанавливается публичный сервитут в отдельных целях, завершить работы не позднее окончания срока публичного сервитута, установленного пунктом 1 настоящего распоряжения.

ГРАФИЧЕСКОЕ ОПИСАНИЕ

местоположения границ публичного сервитута

КЛ-10кВ КТП-6604 - с.м. в ст.ТП-6190, КЛ-10кВ КТП-6604 1С - ТП-6056 1С, КЛ-10кВ КТП-6604 2С - ТП-6056 2С

(наименование объекта, местоположение границ которого описано (далее - объект)

Раздел 1

Сведения об объекте		
№ п/п	Характеристики объекта	Описание характеристик
1	2	3
1	Местоположение объекта	Пермский край, город Пермь
2	Площадь объекта +/- величина погрешности определения площади (Р+/- Дельта Р)	299 кв.м ± 5.76 кв.м
3	Иные характеристики объекта	Публичный сервитут устанавливается в целях эксплуатации объекта электросетевого хозяйства «КЛ-10кВ КТП-6604 - с.м. в ст.ТП-6190, КЛ-10кВ КТП-6604 1С - ТП-6056 1С, КЛ-10кВ КТП-6604 2С - ТП-6056 2С» (согласно ст. 3.6 Федерального закона от 25 октября 2001 г. № 137-ФЗ «О введении в действие Земельного кодекса Российской Федерации») Срок установления публичного сервитута - сорок девять лет (согласно п.1 ст. 39.45 ЗК РФ).

Раздел 2

Сведения о местоположении границ объекта					
1. Система координат МСК-59, зона 2					
2. Сведения о характерных точках границ объекта					
Обозначение характерных точек границ	Координаты, м		Метод определения координат характерной точки	Средняя квадратическая погрешность положения характерной точки (M_t), м	Описание обозначения точкина местности (при наличии)
	X	Y			
1	2	3	4	5	6
1	513597.92	2231756.10	Метод спутниковых геодезических измерений (определений)	0.10	–
2	513595.72	2231756.06	Метод спутниковых геодезических измерений (определений)	0.10	–
3	513595.72	2231755.50	Метод спутниковых геодезических измерений (определений)	0.10	–
4	513592.73	2231754.81	Метод спутниковых геодезических измерений (определений)	0.10	–
5	513592.90	2231751.08	Метод спутниковых геодезических измерений (определений)	0.10	–
6	513592.84	2231745.90	Метод спутниковых геодезических	0.10	–

			измерений (определений)		
7	513592.75	2231742.49	Метод спутниковых геодезических измерений (определений)	0.10	–
8	513592.78	2231741.62	Метод спутниковых геодезических измерений (определений)	0.10	–
9	513592.76	2231740.54	Метод спутниковых геодезических измерений (определений)	0.10	–
10	513593.16	2231709.69	Метод спутниковых геодезических измерений (определений)	0.10	–
11	513594.15	2231705.44	Метод спутниковых геодезических измерений (определений)	0.10	–
12	513592.47	2231693.70	Метод спутниковых геодезических измерений (определений)	0.10	–
13	513592.23	2231690.38	Метод спутниковых геодезических измерений (определений)	0.10	–
14	513591.45	2231688.94	Метод спутниковых геодезических измерений (определений)	0.10	–
15	513588.98	2231688.01	Метод спутниковых геодезических измерений (определений)	0.10	–
16	513587.97	2231687.23	Метод спутниковых геодезических измерений (определений)	0.10	–
17	513586.50	2231686.11	Метод спутниковых геодезических измерений (определений)	0.10	–
18	513585.45	2231685.67	Метод спутниковых геодезических измерений (определений)	0.10	–
19	513584.13	2231685.31	Метод спутниковых геодезических измерений (определений)	0.10	–
20	513582.40	2231681.95	Метод спутниковых геодезических измерений (определений)	0.10	–
21	513579.46	2231676.27	Метод спутниковых геодезических измерений (определений)	0.10	–
22	513580.23	2231674.97	Метод спутниковых геодезических измерений (определений)	0.10	–
23	513583.72	2231668.75	Метод спутниковых геодезических измерений	0.10	–

			(определений)		
24	513583.50	2231668.29	Метод спутниковых геодезических измерений (определений)	0.10	–
25	513576.35	2231654.11	Метод спутниковых геодезических измерений (определений)	0.10	–
26	513582.98	2231647.39	Метод спутниковых геодезических измерений (определений)	0.10	–
27	513579.69	2231641.36	Метод спутниковых геодезических измерений (определений)	0.10	–
28	513578.27	2231639.65	Метод спутниковых геодезических измерений (определений)	0.10	–
29	513576.91	2231640.15	Метод спутниковых геодезических измерений (определений)	0.10	–
30	513575.78	2231638.23	Метод спутниковых геодезических измерений (определений)	0.10	–
31	513578.97	2231637.05	Метод спутниковых геодезических измерений (определений)	0.10	–
32	513581.52	2231640.12	Метод спутниковых геодезических измерений (определений)	0.10	–
33	513585.70	2231647.77	Метод спутниковых геодезических измерений (определений)	0.10	–
34	513579.03	2231654.52	Метод спутниковых геодезических измерений (определений)	0.10	–
35	513585.47	2231667.31	Метод спутниковых геодезических измерений (определений)	0.10	–
36	513586.21	2231668.81	Метод спутниковых геодезических измерений (определений)	0.10	–
37	513582.14	2231676.07	Метод спутниковых геодезических измерений (определений)	0.10	–
38	513581.97	2231676.35	Метод спутниковых геодезических измерений (определений)	0.10	–
39	513584.35	2231680.94	Метод спутниковых геодезических измерений (определений)	0.10	–
40	513585.64	2231683.44	Метод спутниковых геодезических измерений (определений)	0.10	–

41	513586.16	2231683.59	Метод спутниковых геодезических измерений (определений)	0.10	–
42	513587.60	2231684.19	Метод спутниковых геодезических измерений (определений)	0.10	–
43	513589.32	2231685.50	Метод спутниковых геодезических измерений (определений)	0.10	–
44	513590.06	2231686.07	Метод спутниковых геодезических измерений (определений)	0.10	–
45	513592.98	2231687.17	Метод спутниковых геодезических измерений (определений)	0.10	–
46	513594.39	2231689.73	Метод спутниковых геодезических измерений (определений)	0.10	–
47	513594.66	2231693.46	Метод спутниковых геодезических измерений (определений)	0.10	–
48	513596.39	2231705.54	Метод спутниковых геодезических измерений (определений)	0.10	–
49	513595.35	2231709.96	Метод спутниковых геодезических измерений (определений)	0.10	–
50	513594.96	2231740.54	Метод спутниковых геодезических измерений (определений)	0.10	–
51	513594.98	2231741.63	Метод спутниковых геодезических измерений (определений)	0.10	–
52	513594.95	2231742.50	Метод спутниковых геодезических измерений (определений)	0.10	–
53	513595.04	2231745.86	Метод спутниковых геодезических измерений (определений)	0.10	–
54	513595.10	2231751.12	Метод спутниковых геодезических измерений (определений)	0.10	–
55	513595.02	2231753.09	Метод спутниковых геодезических измерений (определений)	0.10	–
56	513597.96	2231753.75	Метод спутниковых геодезических измерений (определений)	0.10	–
1	513597.92	2231756.10	Метод спутниковых геодезических измерений (определений)	0.10	–

3. Сведения о характерных точках части (частей) границы объекта					
Обозначение характерных точек части границы	Координаты, м		Метод определения координат характерной точки	Средняя квадратическая погрешность положения характерной точки (M_t), м	Описание обозначения точки на местности (при наличии)
	X	Y			
1	2	3	4	5	6
–	–	–	–	–	–

Схема расположения границ публичного сервитута
для эксплуатации объекта электросетевого хозяйства

УТВЕРЖДЕНО
РАСПОРЯЖЕНИЕМ НАЧАЛЬНИКА
ДЕПАРТАМЕНТА ЗЕМЕЛЬНЫХ
ОТНОШЕНИЙ АДМИНИСТРАЦИИ
ГОРОДА ПЕРМИ

·6604 - с.м. в ст.ТП-6190, КЛ-10кВ КТП-6604 1С - ТП-6056 1С, КЛ-10кВ КТП-6604 2С - ТП-6056 2С

(наименование объекта)

15.04.2025 21-01-03-3283

План границ объекта

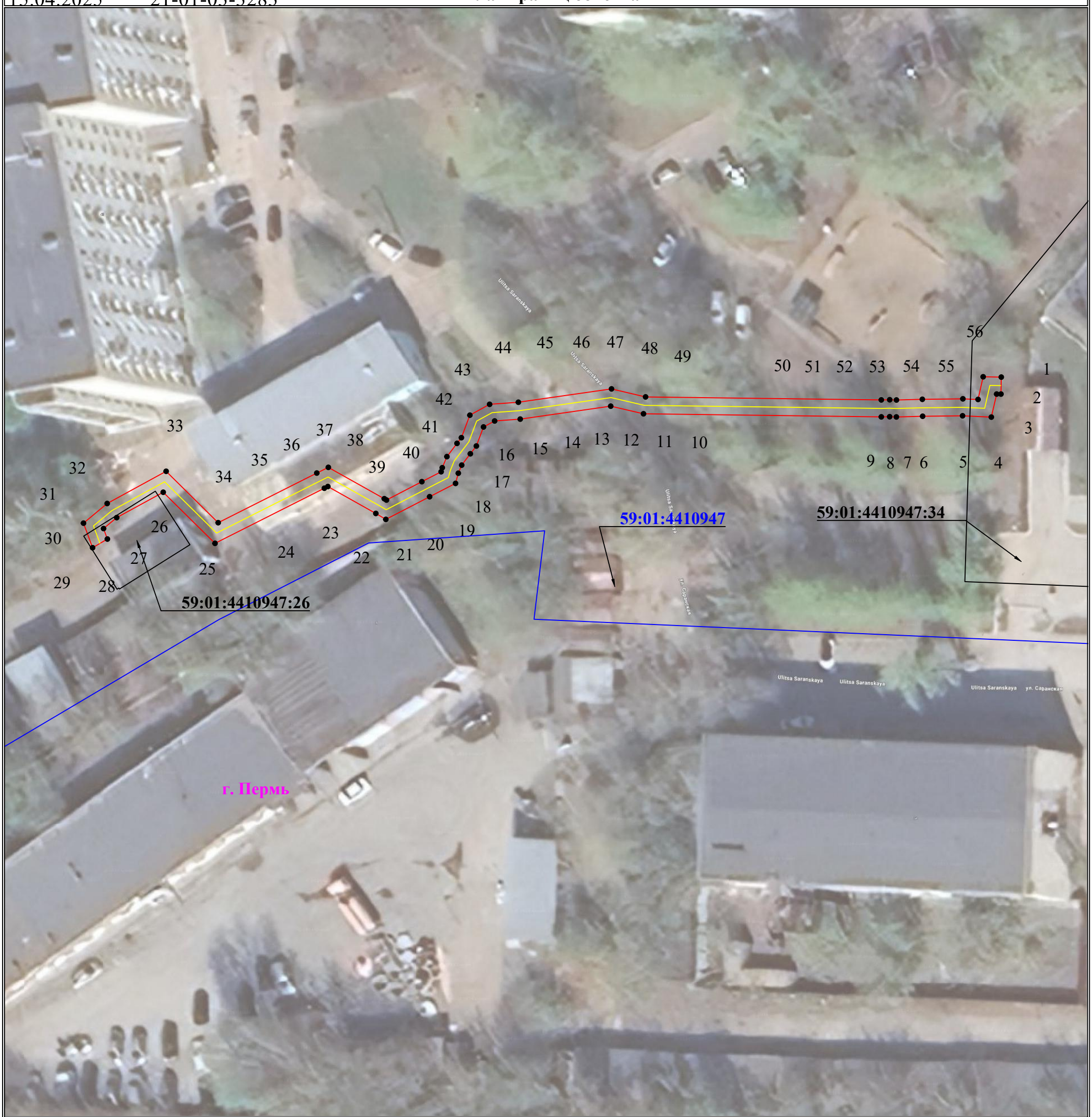

Используемые условные знаки и обозначения:

Масштаб 1:500

- ● 1 - обозначение характерной точки границы устанавливаемого публичного сервитута
- границы земельных участков, попадающих в зону публичного сервитута
- граница кадастрового квартала
- 59:01:3810290 - номер кадастрового квартала
- граница устанавливаемого публичного сервитута
- г. Пермь - наименование населенного пункта
- ось линии, контур объекта