



АДМИНИСТРАЦИЯ ГОРОДА ПЕРМИ  
НАЧАЛЬНИК ДЕПАРТАМЕНТА  
ЗЕМЕЛЬНЫХ ОТНОШЕНИЙ  
РАСПОРЯЖЕНИЕ

18.05.2026

№ 21-01-03-3234

**Об установлении публичного сервитута в отдельных целях**

На основании статей 39.37, 39.43 Земельного кодекса Российской Федерации, Положения о департаменте земельных отношений администрации города Перми, утвержденного решением Пермской городской Думы от 24 февраля 2015 г. № 39, ходатайства ПАО «Россети Урал» об установлении публичного сервитута от 22 апреля 2026 г. № 7246592770 (№ 21-01-06-3249):

1. Установить публичный сервитут в отдельных целях в отношении земель, государственная собственность на которые не разграничена, на срок 49 лет для использования в целях размещения объекта электросетевого хозяйства «Строительство ТП 10/0,4 кВ, ВЛ 10 кВ, ВЛ 0,4 кВ с установкой ПУ для электроснабжения хозяйственного помещения по адресу: Пермский край, г. Пермь, мкр. Новые Ляды, ул. Железнодорожная, кадастровый номер участка 59:01:5110122:911 (4500110738)» для подключения (технологического присоединения) к сетям инженерно-технического обеспечения.

2. Утвердить границы публичного сервитута в отдельных целях согласно приложению к настоящему распоряжению (схема расположения границ публичного сервитута (условный номер 10004:35ПС)).

3. Утвердить прилагаемый порядок расчета и внесения платы за публичный сервитут.

4. Утвердить прилагаемый график проведения работ при осуществлении деятельности, для обеспечения которой устанавливается публичный сервитут в отдельных целях.

5. Порядок установления зон с особыми условиями использования территорий и содержание ограничений прав на земельные участки в границах таких зон установлены постановлением Правительства Российской Федерации от 24 февраля 2009 г. № 160 «О порядке установления охранных зон объектов электросетевого хозяйства и особых условий использования земельных участков, расположенных в границах таких зон».

6. ПАО «Россети Урал» (ИНН 6671163413) обязано привести земли, государственная собственность на которые не разграничена в состояние, пригодное для их использования в соответствии с разрешенным использованием, в срок не позднее, чем 3 месяца после завершения строительства инженерного сооружения, для размещения которого был установлен сервитут.

7. Отделу информационно-организационной работы департамента земельных отношений администрации города Перми обеспечить направление копии настоящего распоряжения в течение 2 рабочих дней со дня его подписания:

7.1. в информационно-аналитическое управление администрации города Перми для обеспечения размещения в течение 5 рабочих дней со дня подписания распоряжения на официальном сайте муниципального образования город Пермь в информационно-телекоммуникационной сети Интернет;

7.2. в ПАО «Россети Урал» (ИНН 6671163413).

8. Отделу по формированию земельных участков и установлению сервитутов департамента земельных отношений администрации города Перми обеспечить направление настоящего распоряжения в течение 5 рабочих дней со дня подписания в орган, осуществляющий государственный кадастровый учет и государственную регистрацию прав.

9. Настоящее распоряжение вступает в силу со дня подписания.

10. Контроль за исполнением настоящего распоряжения возложить на заместителя начальника департамента земельных отношений администрации города Перми Шафранову Е.П.

Ю.К.Жданова

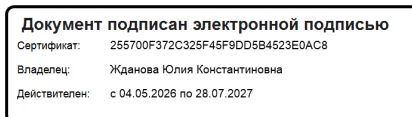

УТВЕРЖДЕН  
распоряжением начальника департамента  
земельных отношений  
администрации г. Перми  
«Об установлении публичного сервитута  
в отдельных целях»  
от 18.05.2026 № 21-01-03-3234

**ГРАФИК**  
**проведения работ при осуществлении деятельности, для обеспечения**  
**которой устанавливается публичный сервитут в отдельных целях**

В отношении земель, государственная собственность на которые не разграничена, и (или) земельного(ых) участка(ов), находящегося(ихся) в муниципальной собственности или государственная собственность на который(ые) не разграничена, и не обремененных правами третьих лиц, установить свободный график проведения работ при осуществлении деятельности, для обеспечения которой устанавливается публичный сервитут в отдельных целях, завершить работы не позднее окончания срока публичного сервитута, установленного пунктом 1 настоящего распоряжения.

УТВЕРЖДЕН  
распоряжением начальника департамента  
земельных отношений  
«Об установлении публичного сервитута  
в отдельных целях»  
от 18.05.2026 № 21-01-03-3234

### Порядок расчета и внесения платы за публичный сервитут

Публичный сервитут устанавливается в отношении земель, государственная собственность на которые не разграничена.  
Цель использования: размещение объекта электросетевого хозяйства «Строительство ТП 10/0,4 кВ, ВЛ 10 кВ, ВЛ 0,4 кВ с установкой ПУ для электроснабжения хозяйственного помещения по адресу: Пермский край, г. Пермь, мкр. Новые Ляды, ул. Железнодорожная, кадастровый номер участка 59:01:5110122:911 (4500110738)» для подключения (технологического присоединения) к сетям инженерно-технического обеспечения.

Срок использования: 49 лет.

**Id82213**

| Кадастровый номер/<br>Земли, государственная<br>собственность на<br>которые не<br>разграничена | Период действия условий оплаты |  |      |      | Площадь<br>участка,<br>кв.м | Площадь земельного<br>участка и (или)<br>земель в установленных<br>границах публичного<br>сервитута, кв. м | Процент от<br>кадастровой<br>стоимости<br>земельного<br>участка <sup>1</sup> , % | Кадастровая<br>стоимость<br>земельного участка,<br>руб. / Среднее<br>значение кадастровой<br>стоимости, руб. <sup>2</sup> | Плата за<br>публичный<br>сервитут<br>(без НДС) |
|--|--------------------------------|--|------|------|-----------------------------|--|--|---|--|
|  | “с”                            |  | “по” |      |                             |  |  |   |  |
|  | мес                            | год  | мес  | год  |                             |  |  |   |  |
| Земли, государственная<br>собственность на<br>которые не<br>разграничена                       | 06                             | 2026   | 05   | 2075 | –                           | 920  | 0,01   | 2 182,10  | 9836,91  |
| Всего начислено за<br>период   |                                |  |      |      |                             |  |  |   | 9836,91  |
| Период   |                                | Срок оплаты “по”   |      |      |                             |  | Начислено за период, руб.  |   |  |
| 19.05.2026 по 18.05.2075   |                                | согласно пункту 2 статьи 39.46 Земельного кодекса Российской Федерации не позднее 6 месяцев со дня принятия решения об установлении публичного сервитута |      |      |                             |  | 9836,91  |   |  |

Размер единовременного платежа составляет **9836,91 (девять тысяч восемьсот тридцать шесть рублей девяноста одна копейка) (без НДС).**

<sup>1</sup> Процент от кадастровой стоимости земельного участка утвержден пунктом 4 статьи 39.46 Земельного кодекса Российской Федерации

<sup>2</sup> Среднее значение удельных показателей кадастровой стоимости согласно приложению 1 к приказу Министерства по управлению имуществом и градостроительной деятельности Пермского края от 08.06.2023 N 31-02-1-4-1032

## ГРАФИЧЕСКОЕ ОПИСАНИЕ

**местоположения границ населенных пунктов, территориальных зон, особо охраняемых природных территорий, зон с особыми условиями использования территории**

**Публичный сервитут для строительства линейного объекта: подключение (технологическое присоединение) к сетям инженерно-технического обеспечения ПАО "Россети Урал" по объекту: "Строительство ТП 10/0,4 кВ, ВЛ 10 кВ, ВЛ 0,4 кВ с установкой ПУ для электроснабжения хозяйственного помещения по адресу: Пермский край, г. Пермь, мкр. Новые Ляды, ул. Железнодорожная, кадастровый номер участка: 59:01:5110122:911 (4500110738)"**

(наименование объекта, местоположение границ которого описано (далее - объект))

### Раздел 1

#### Сведения об объекте

| № п/п | Характеристики объекта  | Описание характеристик     |
|-------|---|----------------------------|
| 1     | 2   | 3                          |
| 1.    | Местоположение объекта  | Пермский край, город Пермь |
| 2.    | Площадь объекта +/- величина погрешности определения площади (P +/- Дельта P) | 920 +/- 8 м <sup>2</sup>   |
| 3.    | Иные характеристики объекта   | -                          |

## Раздел 2

### Сведения о местоположении границ объекта

1. Система координат 59.2

2. Сведения о характерных точках границ объекта

| Обозначение<br>характерных точек<br>границ | Координаты, м |            | Метод<br>определения<br>координат<br>характерной точки           | Средняя<br>квадратическая<br>погрешность<br>положения<br>характерной<br>точки (Mt), м | Описание<br>обозначения<br>точки на<br>местности (при<br>наличии) |
|--|---------------|------------|--|---|---|
|  | X             | Y          |  |   |   |
| 1  | 2             | 3          | 4  | 5   | 6   |
| 1  | 522874.03     | 2252555.90 | Метод спутниковых<br>геодезических<br>измерений<br>(определений) | 0.10  | Закрепление<br>отсутствует  |
| 2  | 522789.49     | 2252629.01 | Метод спутниковых<br>геодезических<br>измерений<br>(определений) | 0.10  | Закрепление<br>отсутствует  |
| 3  | 522774.36     | 2252624.13 | Метод спутниковых<br>геодезических<br>измерений<br>(определений) | 0.10  | Закрепление<br>отсутствует  |
| 4  | 522772.65     | 2252622.95 | Метод спутниковых<br>геодезических<br>измерений<br>(определений) | 0.10  | Закрепление<br>отсутствует  |
| 5  | 522772.00     | 2252623.30 | Метод спутниковых<br>геодезических<br>измерений<br>(определений) | 0.10  | Закрепление<br>отсутствует  |
| 6  | 522695.48     | 2252596.09 | Метод спутниковых<br>геодезических<br>измерений<br>(определений) | 0.10  | Закрепление<br>отсутствует  |
| 7  | 522699.89     | 2252587.65 | Метод спутниковых<br>геодезических<br>измерений<br>(определений) | 0.10  | Закрепление<br>отсутствует  |
| 8  | 522699.01     | 2252586.73 | Метод спутниковых<br>геодезических<br>измерений<br>(определений) | 0.10  | Закрепление<br>отсутствует  |
| 9  | 522699.66     | 2252586.03 | Метод спутниковых<br>геодезических<br>измерений<br>(определений) | 0.10  | Закрепление<br>отсутствует  |
| 10   | 522701.66     | 2252583.68 | Метод спутниковых<br>геодезических<br>измерений<br>(определений) | 0.10  | Закрепление<br>отсутствует  |
| 11   | 522704.75     | 2252586.97 | Метод спутниковых<br>геодезических<br>измерений<br>(определений) | 0.10  | Закрепление<br>отсутствует  |

| 2. Сведения о характерных точках границ объекта |               |            |  |   |   |
|---|---------------|------------|--|---|---|
| Обозначение<br>характерных точек<br>границ      | Координаты, м |            | Метод<br>определения<br>координат<br>характерной точки           | Средняя<br>квадратическая<br>погрешность<br>положения<br>характерной<br>точки (Mt), м | Описание<br>обозначения<br>точки на<br>местности (при<br>наличии) |
|   | X             | Y          |  |   |   |
| 1   | 2             | 3          | 4  | 5   | 6   |
| 12  | 522701.15     | 2252593.87 | Метод спутниковых<br>геодезических<br>измерений<br>(определений) | 0.10  | Закрепление<br>отсутствует  |
| 13  | 522776.71     | 2252620.73 | Метод спутниковых<br>геодезических<br>измерений<br>(определений) | 0.10  | Закрепление<br>отсутствует  |
| 14  | 522788.58     | 2252624.51 | Метод спутниковых<br>геодезических<br>измерений<br>(определений) | 0.10  | Закрепление<br>отсутствует  |
| 15  | 522871.86     | 2252552.49 | Метод спутниковых<br>геодезических<br>измерений<br>(определений) | 0.10  | Закрепление<br>отсутствует  |
| 16  | 522882.74     | 2252547.47 | Метод спутниковых<br>геодезических<br>измерений<br>(определений) | 0.10  | Закрепление<br>отсутствует  |
| 17  | 522884.41     | 2252551.10 | Метод спутниковых<br>геодезических<br>измерений<br>(определений) | 0.10  | Закрепление<br>отсутствует  |
| 1   | 522874.03     | 2252555.90 | Метод спутниковых<br>геодезических<br>измерений<br>(определений) | 0.10  | Закрепление<br>отсутствует  |

| 3. Сведения о характерных точках части (частей) границы объекта |               |   |  |   |   |
|---|---------------|---|--|---|---|
| Обозначение<br>характерных точек<br>части границы               | Координаты, м |   | Метод<br>определения<br>координат<br>характерной точки | Средняя<br>квадратическая<br>погрешность<br>положения<br>характерной<br>точки (Mt), м | Описание<br>обозначения<br>точки на<br>местности (при<br>наличии) |
|   | X             | Y |  |   |   |
| 1   | 2             | 3 | 4  | 5   | 6   |
| -   | -             | - | -  | -   | -   |
|   |               |   |  |   |   |

### Раздел 3

#### Сведения о местоположении измененных (уточненных) границ объекта

1. Система координат -

2. Сведения о характерных точках границ объекта

| Обозначение<br>характерных<br>точек границ | Существующие<br>координаты, м |   | Измененные<br>(уточненные)<br>координаты, м |   | Метод<br>определения<br>координат<br>характерной<br>точки | Средняя<br>квадратическая<br>погрешность<br>положения<br>характерной<br>точки (M <sub>t</sub> ), м | Описание<br>обозначения<br>точки на<br>местности<br>(при<br>наличии) |
|--|-------------------------------|---|---|---|---|--|--|
|  | X                             | Y | X   | Y |   |  |  |
| 1  | 2                             | 3 | 4   | 5 | 6   | 7  | 8  |
| -  | -                             | - | -   | - | -   | -  |  |

3. Сведения о характерных точках части (частей) границы объекта

| Обозначение<br>характерных<br>точек части<br>границы | Существующие<br>координаты, м |   | Измененные<br>(уточненные)<br>координаты, м |   | Метод<br>определения<br>координат<br>характерной<br>точки | Средняя<br>квадратическая<br>погрешность<br>положения<br>характерной<br>точки (M <sub>t</sub> ), м | Описание<br>обозначения<br>точки на<br>местности<br>(при<br>наличии) |
|--|-------------------------------|---|---|---|---|--|--|
|  | X                             | Y | X   | Y |   |  |  |
| 1  | 2                             | 3 | 4   | 5 | 6   | 7  | 8  |
| -  | -                             | - | -   | - | -   | -  |  |

## СХЕМА РАСПОЛОЖЕНИЯ ГРАНИЦ ПУБЛИЧНОГО СЕРВИТУТА

Объект: "Строительство ТП 10/0,4 кВ, ВЛ 10 кВ, ВЛ 0,4 кВ с установкой ПУ для электроснабжения хозяйственного помещения по адресу: Пермский край, г. Пермь, мкр. Новые Ляды, ул. Железнодорожная, д. 11 (4500110738)"

Местоположение объекта: Пермский край, г. Пермь, мкр. Новые Ляды, ул.

Площадь земель или части земельного участка, кв.м.:

Категория земель: земли населенных пунктов

Вид разрешенного использования земельного участка: -

Цель использования: под объекты инженерного оборудования электроснабжения | 8.05.2026 21-01-03-3234

УТВЕРЖДЕНО  
РАСПОРЯЖЕНИЕМ НАЧАЛЬНИКА  
ДЕПАРТАМЕНТА ЗЕМЕЛЬНЫХ  
ОТНОШЕНИЙ АДМИНИСТРАЦИИ  
ГОРОДА ПЕРМИ

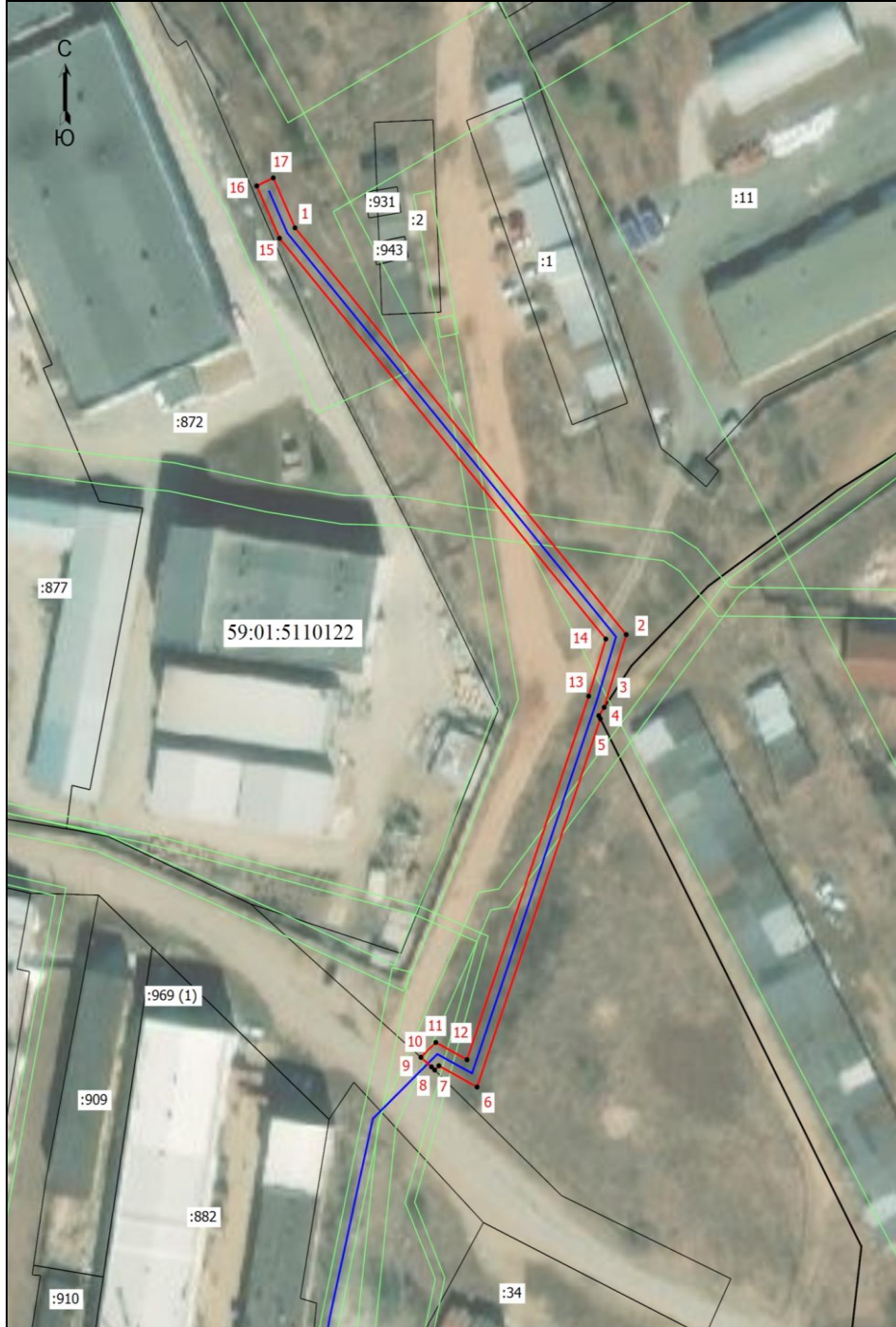

| Координаты характерных точек<br>(МСК-59 , зона 2) |           |            |
|---|-----------|------------|
| № п/п   | X         | Y          |
| 1   | 522874,03 | 2252555,90 |
| 2   | 522789,49 | 2252629,01 |
| 3   | 522774,36 | 2252624,13 |
| 4   | 522772,65 | 2252622,95 |
| 5   | 522772,00 | 2252623,30 |
| 6   | 522695,48 | 2252596,09 |
| 7   | 522699,89 | 2252587,65 |
| 8   | 522699,01 | 2252586,73 |
| 9   | 522699,66 | 2252586,03 |
| 10  | 522701,66 | 2252583,68 |
| 11  | 522704,75 | 2252586,97 |
| 12  | 522701,15 | 2252593,87 |
| 13  | 522776,71 | 2252620,73 |
| 14  | 522788,58 | 2252624,51 |
| 15  | 522871,86 | 2252552,49 |
| 16  | 522882,74 | 2252547,47 |
| 17  | 522884,41 | 2252551,10 |
| 1   | 522874,03 | 2252555,90 |

Масштаб 1: 1000

Условные обозначения:

- Граница кадастрового квартала
- Граница земельного участка, согласно сведениям из ЕГРН
- Граница зоны с особыми условиями использования
- Граница публичного сервитута
- Граница сооружения, планируемого к строительству
- 59:01:5110122 - Номер кадастрового квартала
- :882 - Кадастровый номер земельного участка
- 1 - Обозначение новой характерной точки