



АДМИНИСТРАЦИЯ ГОРОДА ПЕРМИ
ДЕПАРТАМЕНТ ЗЕМЕЛЬНЫХ ОТНОШЕНИЙ

РЕШЕНИЕ

о размещении объектов № 2124-45-75 от 05 МАР 2020

г. Пермь, ул. Сибирская, 15

Департамент земельных отношений администрации города Перми в соответствии с пунктом 3 статьи 39.36 Земельного кодекса Российской Федерации, Положением о порядке и условиях размещения объектов на землях или земельных участках, находящихся в государственной или муниципальной собственности, на территории Пермского края без предоставления земельных участков и установления сервитутов, публичного сервитута, утвержденным постановлением Правительства Пермского края от 22.07.2015 № 478-п

разрешает ОАО «МРСК Урала» (ИНН 6671163413, ОГРН 1056604000970, место нахождения: 620026, Свердловская область, г. Екатеринбург, ул. Мамина-Сибиряка, д. 140)

размещение объекта: КВЛ 0,4 кВ для электроснабжения нежилого здания по адресу: Пермский край, г. Пермь, ш. Космонавтов, дом № 413, литера А (4500053907)

способ размещения объекта: надземный

на землях: государственная собственность на которые не разграничена

на срок: бессрочно

местоположение: Пермский край, г. Пермь, Индустриальный район, ш. Космонавтов, дом № 413 б.

Территория, согласно схеме, расположена в зонах с особыми условиями использования территорий: приаэродромная территория аэродрома аэропорта Большое Савино.

ОАО «МРСК Урала» соблюдать правила охранных зон воздушного пространства, установленные постановлением Правительства Российской Федерации от 11.03.2010 № 138 «Об утверждении Федеральных правил использования воздушного пространства Российской Федерации».

ОАО «МРСК Урала» в соответствии с пунктом 7(2) Положения о порядке и условиях размещения объектов на землях или земельных участках, находящихся в государственной или муниципальной собственности, на территории Пермского края без предоставления земельных участков и установления сервитутов, публичного сервитута, утвержденного постановлением Правительства Пермского края от 22.07.2015 № 478-п, представить в департамент земельных отношений в течении 1 месяца с момента размещения объектов материалы контрольной геодезической съемки размещенных объектов на бумажном и электронном носителях на безвозмездной основе.

В соответствии со статьей 20¹ Закона Пермского края от 14.09.2011

№ 805-ПК «О градостроительной деятельности в Пермском крае»
ОАО «МРСК Урала»:

Не позднее, чем за 10 рабочих дней до начала строительства и реконструкции безвозмездно передать в департамент градостроительства и архитектуры администрации города Перми один экземпляр копий разделов проектной документации, предусмотренных пунктом 1 части 12 статьи 48 Градостроительного кодекса Российской Федерации.

В течение 10 рабочих дней после окончания работ по строительству, реконструкции безвозмездно передать в департамент градостроительства и архитектуры администрации города Перми схему, отображающую расположение объекта и сетей инженерно-технического обеспечения, подписанную ОАО «МРСК Урала», с приложением текстового и графического описания местоположения границ охранной и санитарно-защитной зоны, перечень координат характерных точек границ такой зоны.

Приложение: схема предполагаемых к использованию земель или части земельного участка с координатами поворотных точек границы земельного участка (на 1 л. в 1 экз.).

И.о начальника отдела предоставления
земельных участков по работе
с юридическими лицами



Н.Н. Борцова

Схема предполагаемых к использованию земель или части земельного участка

Объект: «ПИР Строительство КВЛ 0,4 кВ для электроснабжения нежилого здания по адресу: Пермский край, г. Пермь, ш. Космонавтов, дом №413, литера А (4500053907)»
Местоположение: Пермский край, г. Пермь, ш. Космонавтов, дом №413 б.
Площадь земель или части земельного участка 404 кв.м.
Категория земель: Земли населенных пунктов
Вид разрешенного использования: -

Координаты точек в МСК-59

:3У1		
№ точек	X	Y
1	510615,08	2222153,59
2	510611,96	2222155,62
3	510576,84	2222099,79
4	510568,50	2222083,56
5	510571,43	2222081,69
6	510600,15	2222128,16
7	510600,71	2222127,53
8	510601,24	2222127,22
9	510606,14	2222134,94
10	510605,70	2222135,22
11	510613,82	2222150,12

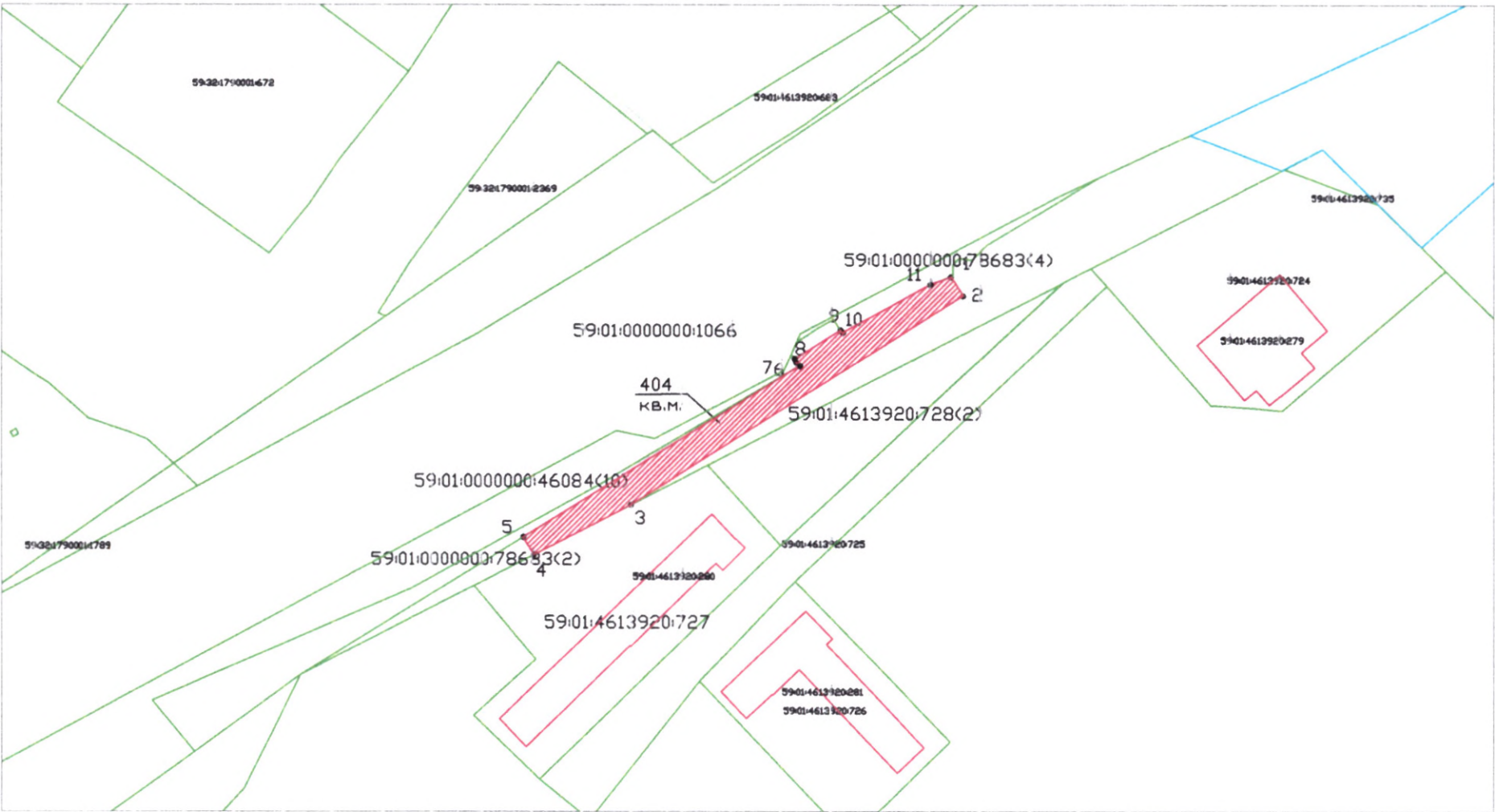



Масштаб 1:1000

Описание границ смежных землепользователей:

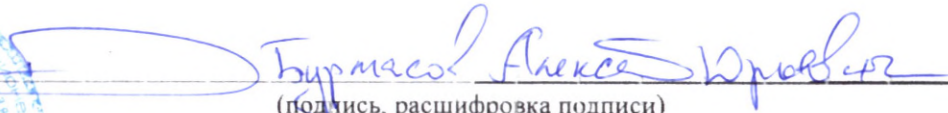
от точки 1 до точки 3 земли общего пользования
от точки 3 до точки 4 участок КН 59:01:4613920:727
от точки 4 до точки 5 земли общего пользования
от точки 5 до точки 6 участок КН 59:01:0000000:78683
от точки 6 до точки 8 участок КН 59:01:0000000:46084
от точки 8 до точки 9 земли общего пользования
от точки 9 до точки 1 участка КН 59:01:0000000:78683

Заявитель: 
(подпись, расшифровка подписи)
Верно
по доверенности №
МП
(для юридических лиц
и индивидуальных предпринимателей)

Условные обозначения:	
:3У1	- условный номер земельного участка
	- вновь образованная часть границы, сведения о которой достаточны для определения ее местоположения
	- существующая часть границы, имеющиеся в ГКН сведения о которой достаточны для определения ее местоположения
:725	- номер земельного участка в кадастровом квартале
59:01:4613920	- номер кадастрового квартала
	- граница кадастрового квартала