



АДМИНИСТРАЦИЯ ГОРОДА ПЕРМИ
ДЕПАРТАМЕНТ ЗЕМЕЛЬНЫХ ОТНОШЕНИЙ

РЕШЕНИЕ

о размещении объектов № 21-01-44-492 от 07 МАЙ 2020

г. Пермь, ул. Сибирская, 15

Департамент земельных отношений администрации города Перми в соответствии с пунктом 3 статья 39.36 Земельного кодекса Российской Федерации, Положением о порядке и условиях размещения объектов на землях или земельных участках, находящихся в государственной или муниципальной собственности, на территории Пермского края без предоставления земельных участков и установления сервитутов, публичного сервитута, утвержденным постановлением Правительства Пермского края от 22.07.2015 № 478-п

разрешает: Харинской Елене

размещение объекта: проезды

на землях: собственность муниципального образования город Пермь

на срок: 1 год

местоположение: г. Пермь, Орджоникидзевский район, переулок Рудянский.

Территория, согласно схеме, расположена в зоне с особыми условиями использования территорий: охранный зона объектов электросетевого хозяйства.

Харинской Е.А. соблюдать порядок использования земельных участков, установленный постановлением Правительства Российской Федерации от 24.02.2009 № 160 «О порядке установления охранных зон объектов электросетевого хозяйства и особых условий использования земельных участков, расположенных в границах таких зон».

Приложение:

Схема предполагаемых к использованию земель или части земельного участка с координатами поворотных точек границы земельного участка (на 1 л. в 1 экз.).

Начальник отдела
предоставления земельных участков
по работе с юридическими лицами



Н.М. Санникова

Схема предполагаемых к использованию земель или части земельного участка

Объект: Проезды

Местоположение: Пермский край, г. Пермь, р-н Орджоникидзевский, переулок Рудянский
(согласно сведениям государственного кадастра недвижимости)

Площадь земель или части земельного участка, кв. м: 1962

Категория земель: земли населенных пунктов
(при наличии)

Вид разрешенного использования: для садоводства
(при наличии)

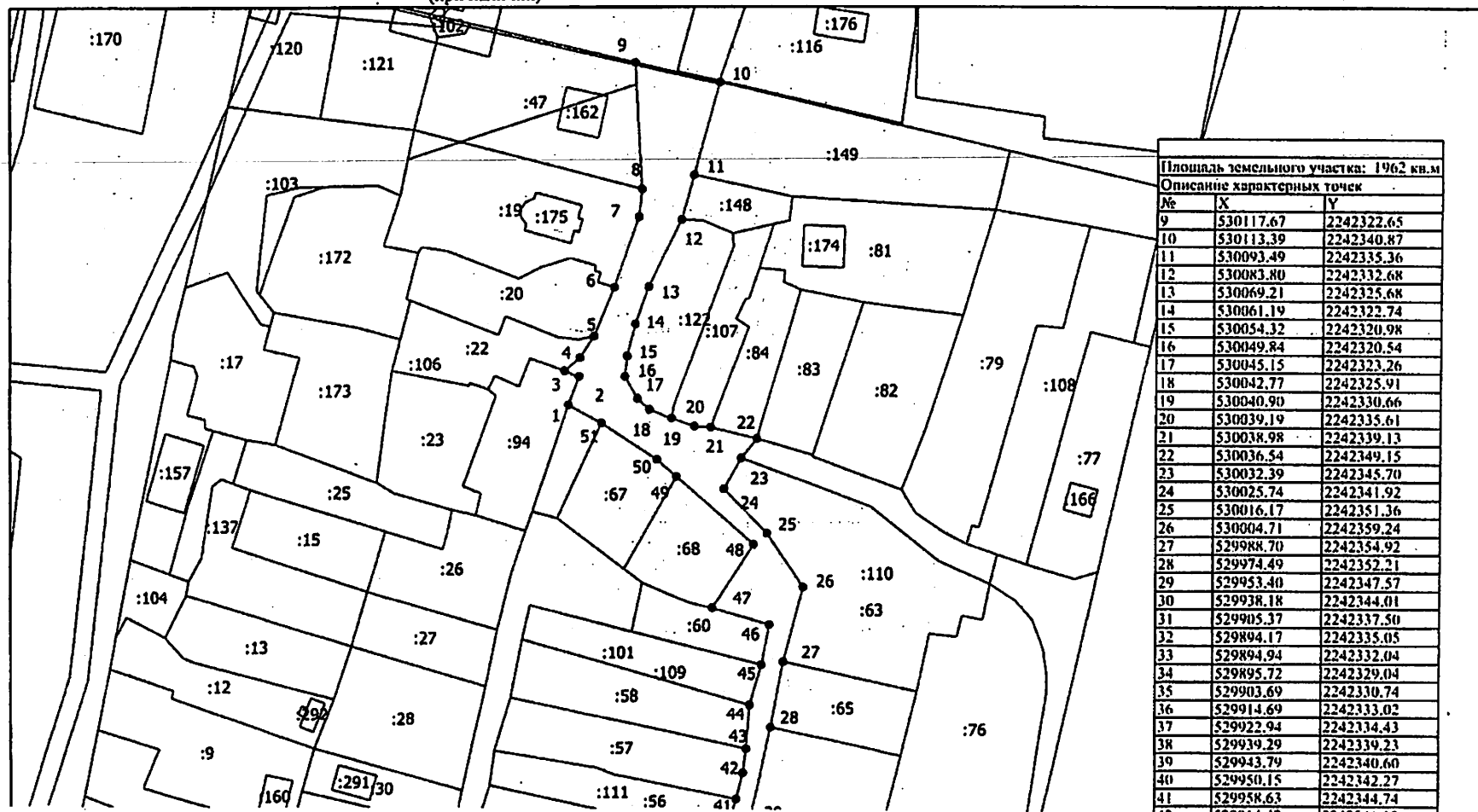

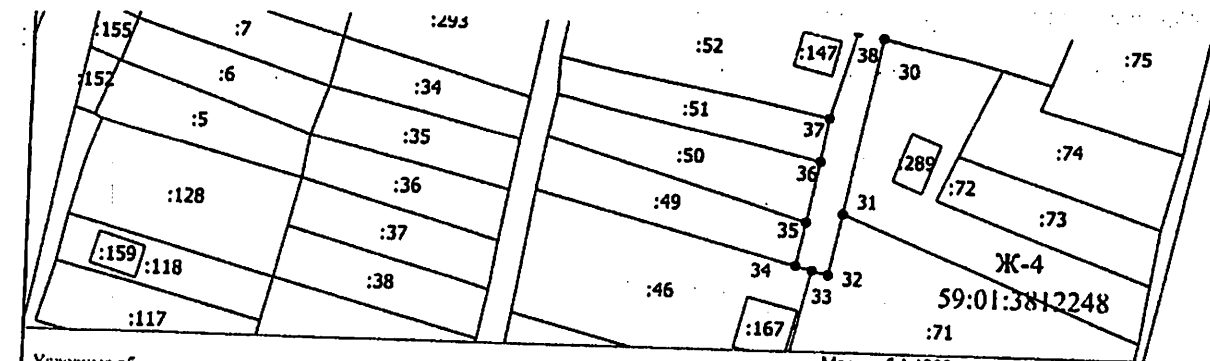

47	530000.19	2242339.45
48	530013.84	2242348.45
49	530028.39	2242331.73
50	530032.06	2242327.51
51	530039.91	2242315.47
1	530043.81	2242308.36
2	530049.83	2242310.65
3	530051.04	2242307.48
4	530053.99	2242310.84
5	530058.56	2242313.82
6	530069.06	2242318.23
7	530084.42	2242323.45
8	530090.42	2242324.07
9	530117.67	2242322.65

Условные обозначения

- Вновь образованная часть границы, сведения о которой достаточны для определения ее местоположения
- Характерная точка границы, сведения о которой позволяют однозначно определить ее положение на местности
- :116 - Кадастровый номер земельного участка
- :147 - Кадастровый номер здания
- Граница зоны с особыми условиями
- Граница кадастрового квартала
- 59:01:3812248 - Номер кадастрового квартала
- Ж-4 - Зона индивидуальной жилой застройки городского типа
- 34 - Обозначение характерной точки

Масштаб 1:1200

Описание границ смежных землепользователей:

От точки 1 до точки 9 земельные участки в кадастровом квартале 59:01:3812248
 От точки 9 до точки 10 земли общего пользования
 От точки 10 до точки 1 земельные участки в кадастровом квартале 59:01:3812248

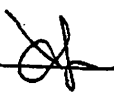
 Харинская Елена
 (подпись, расшифровка подписи)

МП
 (для юридических лиц
 и индивидуальных предпринимателей)

01
 Верно