



АДМИНИСТРАЦИЯ ГОРОДА ПЕРМИ
ДЕПАРТАМЕНТ ЗЕМЕЛЬНЫХ ОТНОШЕНИЙ

Сибирская ул., д. 15, Пермь, 614015, тел. (342) 212-90-54
e-mail: dzo@perm.permkrai.ru, <http://www.gorodperm.ru>

**РАЗРЕШЕНИЕ
на размещение объекта**

№ 21-01-42-12 от 08.05.2026

Департамент земельных отношений администрации города Перми в соответствии с пунктом 3 статьи 39.36 Земельного кодекса Российской Федерации, Положением о порядке и условиях размещения объектов на землях или земельных участках, находящихся в государственной или муниципальной собственности, на территории Пермского края без предоставления земельных участков и установления сервитутов, публичного сервитута, утвержденным Постановлением Правительства Пермского края от 22 июля 2015 г. № 478-п, обращением от 17 апреля 2026 г. № 059-21-01-11-п-327, заявлением от 07 апреля 2026 г. № 7166527588 (№ 21-01-07-п-4374):

разрешает Ковалевой Светлане Викторовне

размещение объекта: линии связи, линейно-кабельные сооружения связи и иные сооружения связи, для размещения которых не требуется разрешения на строительство

на землях: государственная собственность на которые не разграничена, площадью 50 кв.м

местоположение: Пермский край, г. Пермь, Орджоникидзевский район, ул. Токарная

разрешение выдано на срок: бессрочно

способ размещения объекта: наземный.

Дополнительные условия размещения:

Территория, согласно схеме, расположена в зоне с особыми условиями использования приаэродромной территории аэродрома аэропорта Большое Савино.

Ковалевой С.В.:

1. Соблюдать правила использования воздушного пространства, установленные постановлением Правительства Российской Федерации от 11 марта 2010 г. № 138 «Об утверждении Федеральных правил использования воздушного пространства Российской Федерации»;

2. Не производить земляные работы без соответствующего разрешения, выдаваемого в порядке установленном Правилами благоустройства территории города Перми, утвержденными Решением Пермской городской Думы от 15 декабря 2020 г. № 277;

3. Соблюдать требования, предусмотренные Земельным кодексом Российской Федерации, федеральными законами и иным законодательством.

В соответствии с пунктом 7(2) Положения о порядке и условиях размещения объектов на землях или земельных участках, находящихся в государственной или муниципальной собственности, на территории Пермского края без предоставления земельных участков и установления сервитутов, публичного сервитута, утвержденного постановлением Правительства Пермского края от 22 июля 2015 г. № 478-п, представить в департамент земельных отношений в течение 1 месяца с момента размещения объектов материалы контрольной геодезической съемки размещенных объектов на бумажном и электронном носителях на безвозмездной основе.

Действие разрешения на размещение объектов может быть прекращено досрочно при предоставлении земельных участков гражданам или юридическим лицам в границах территории, в отношении которой разрешено размещение объектов, о чем Вы будете уведомлены в течение десяти дней с момента принятия решения о предоставлении земельных участков.

Приложение:

2. схема предполагаемых к использованию земель или части земельного участка на 1 л. в 1 экз.

Начальник отдела предоставления
земельных участков по работе
с юридическими лицами

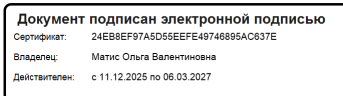

О.В. Матис

Схема границ предполагаемых к использованию земель или части земельного участка

Объект: Линии связи, линейно-кабельные сооружения связи и иные сооружения связи, для размещения которых не требуется разрешения на строительство
- антенно-мачтовое сооружение связи

Местоположение: Пермский край, г. Пермь, Орджоникидзевский район, ул. Токарная

Площадь земель: 50 кв. м

Категория земель: Земли населённых пунктов

Вид разрешенного использования: Размещение антенно-мачтового сооружения связи

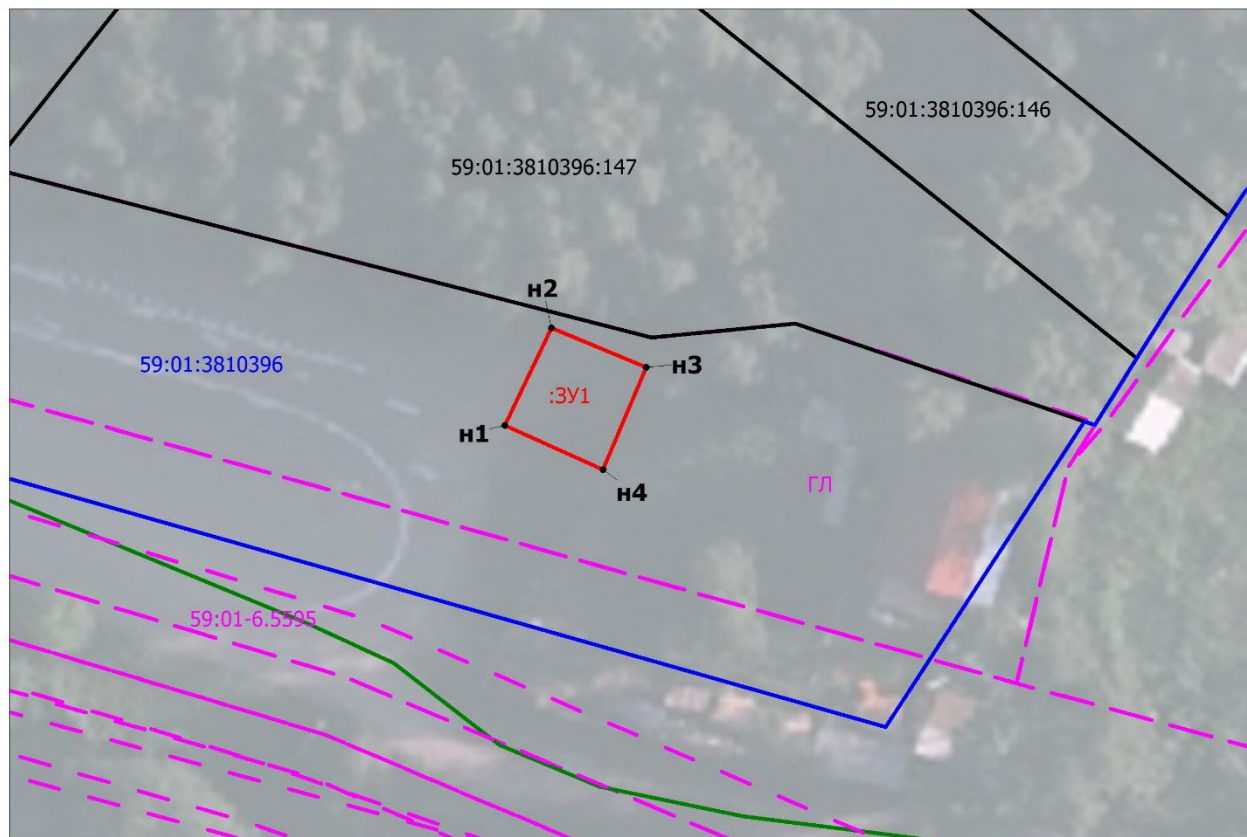

М 1:500

Каталог координат (МСК-59)		
№	X	Y
н1	526453,07	2238977,98
н2	526459,47	2238980,98
н3	526456,88	2238987,26
н4	526450,17	2238984,48
н1	526453,07	2238977,98

Описание смежеств:	
от н1 до н1	Муниципальные земли

Условные обозначения:

59:01:3810396

59:01:3810396:147

59:01-6.5595

:ЗУ1

● н1

– обозначение и границы кадастрового квартала

– обозначение и границы земельного участка

– обозначение и границы зон с особыми условиями использования территории

– граница объектов капитального строительства

– обозначение и границы предполагаемых к использованию земель

– характерная точка границы

Заявитель: Ковалева Светлана Викторовна