



АДМИНИСТРАЦИЯ ГОРОДА ПЕРМИ
ДЕПАРТАМЕНТ ЗЕМЕЛЬНЫХ ОТНОШЕНИЙ

Сибирская ул., д. 15, Пермь, 614015, тел. (342) 212-90-54
e-mail: dzo@perm.permkrai.ru, <http://www.gorodperm.ru>

**РАЗРЕШЕНИЕ
на размещение объекта**

№ 21-01-44-344 от 04.05.2026

Департамент земельных отношений администрации города Перми в соответствии с пунктом 3 статьи 39.36 Земельного кодекса Российской Федерации, Положением о порядке и условиях размещения объектов на землях или земельных участках, находящихся в государственной или муниципальной собственности, на территории Пермского края без предоставления земельных участков и установления сервитутов, публичного сервитута, утвержденным постановлением Правительства Пермского края от 22 июля 2015 г. № 478-п, заявлением от 27 апреля 2026 г. № 7268734671 (28 апреля 2026 г. № 21-01-06-3410):

разрешает: МКУ «УТЗ» (ИНН 5902293058, ОГРН 1045900095933, место нахождения: 614007, Пермский край, г. Пермь, ул. Народовольческая, д. 42)

размещение объекта: проезды, в том числе вдольтрассовые и подъездные дороги, для размещения которых не требуется разрешения на строительство (подъездная дорога и пешеходный тротуар)

на землях: государственная собственность на которые не разграничена, площадью 131,88 кв.м

местоположение: Пермский край, г. Пермь, Ленинский район, ул. Борцов Революции

на срок: 11 месяцев.

Дополнительные условия размещения:

Территория, согласно схеме, расположена в зоне с особыми условиями использования территорий: охранный зона объектов электросетевого хозяйства, охранный зона телефонной канализации, приаэродромная территория аэродрома аэропорта Большое Савино; в зонах санитарной охраны: третий пояс зоны санитарной охраны водозабора хозяйственно-питьевого водоснабжения – водозаборной скважины № 105 Муниципального автономного учреждения дополнительного образования «Детско - юношеская спортивная школа олимпийского резерва по гребным видам спорта».

МКУ «УТЗ»:

1. Соблюдать правила охраны электрических сетей, установленные постановлением Правительства Российской Федерации от 24 февраля 2009 г. № 160 «О порядке установления охранных зон объектов электросетевого хозяйства и особых условий использования земельных участков, расположенных в границах таких зон»;

2. Соблюдать правила охраны линий и сооружений связи Российской Федерации, установленные постановлением Правительства Российской Федерации от 09 июня 1995 г. № 578 «Об утверждении Правил охраны линий и сооружений связи Российской Федерации»;

3. Соблюдать правила использования воздушного пространства, установленные постановлением Правительства Российской Федерации от 11 марта 2010 г. № 138 «Об утверждении Федеральных правил использования воздушного пространства Российской Федерации»;

4. Соблюдать санитарные правила и нормативы, утвержденные постановлением Главного государственного врача Российской Федерации от 14 марта 2002 г. № 10 «О введении в действие Санитарных правил и норм «Зоны санитарной охраны источников водоснабжения и водопроводов питьевого назначения. СанПиН 2.1.4.1110-02»;

5. Соблюдать Правила благоустройства территории города Перми, утвержденные решением Пермской городской Думы от 15 декабря 2020 г. № 277 «Об утверждении Правил благоустройства территории города Перми»;

6. Соблюдать иные требования, предусмотренные Земельным кодексом Российской Федерации, федеральными законами.

Приложение: схема предполагаемых к использованию земель или части земельного участка (на 1 л. в 1 экз.).

Начальник отдела предоставления
земельных участков по работе
с юридическими лицами

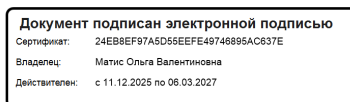

О.В. Матис

Схема предполагаемых к использованию земель и части земельного участка

Объект: Подъездная дорога и пешеходный тротуар
Местоположение: Пермский край, г. Пермь, Ленинский район, ул. Борцов Революции, 153а
Площадь земель или части земельного участка: 131.88 кв.м.
Категория земель: Земли населенных пунктов
Вид разрешенного использования: Проезды, в том числе вдольтрассовые, и подъездные дороги, для размещения которых не требуется разрешения на строительство

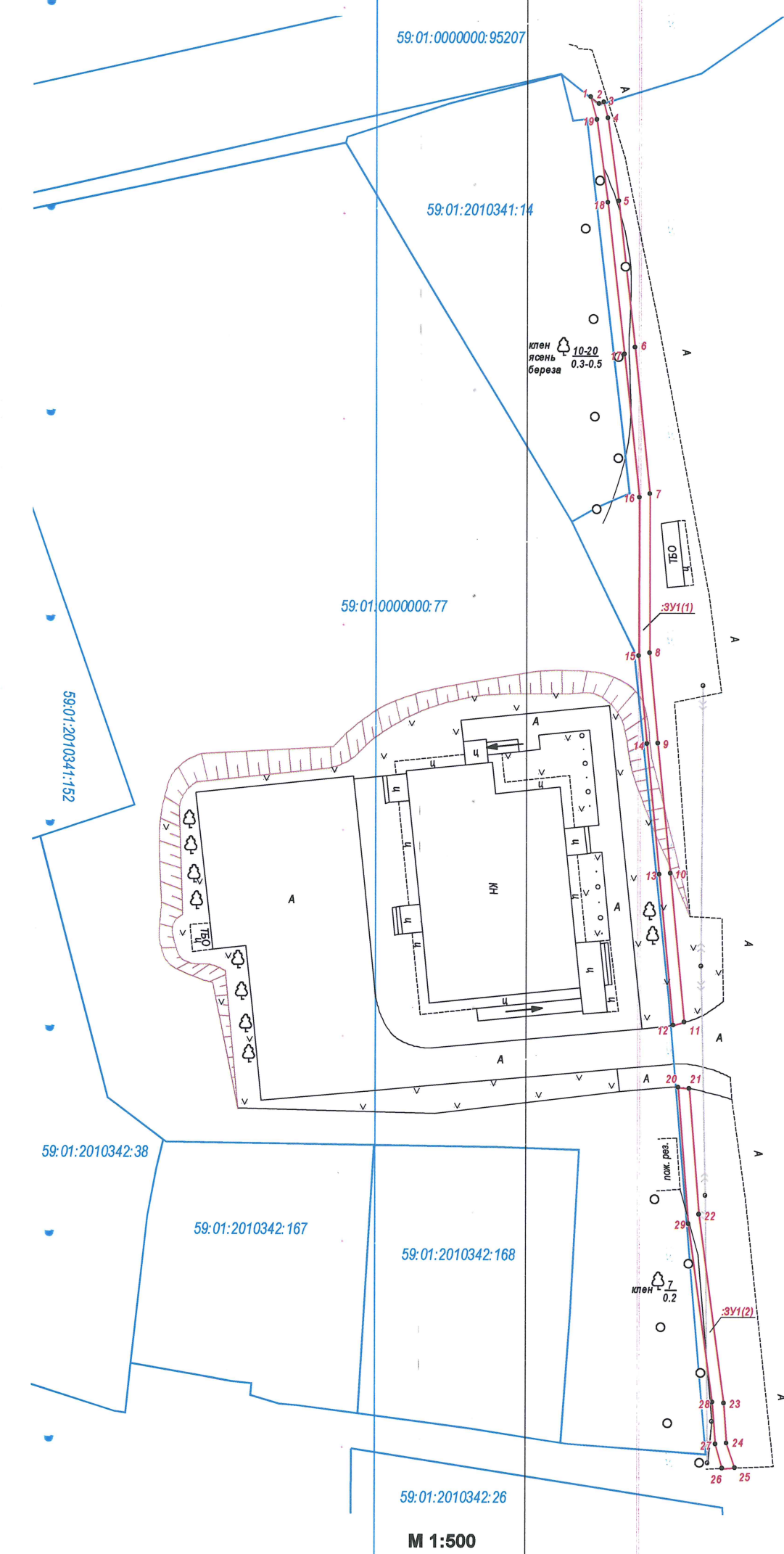

Каталог координат поворотных точек (система координат МСК-59)

:ЗУ1(1)		
№	X	Y
1	519980.512	2230735.044
2	519979.861	2230735.851
3	519979.988	2230736.264
4	519978.501	2230736.674
5	519970.679	2230737.740
6	519956.775	2230739.280
7	519942.794	2230740.761
8	519927.725	2230740.719
9	519919.075	2230741.536
10	519906.712	2230742.729
11	519892.601	2230744.102
12	519892.334	2230743.056
13	519906.594	2230741.683
14	519919.001	2230740.491
15	519927.431	2230739.680
16	519942.469	2230739.722
17	519956.124	2230738.272
18	519970.498	2230736.686
19	519978.361	2230735.633

:ЗУ1(2)		
№	X	Y
20	519886.361	2230743.535
21	519886.281	2230744.597
22	519874.261	2230745.526
23	519856.369	2230747.929
24	519852.559	2230748.164
25	519850.209	2230748.967
26	519850.166	2230747.802
27	519852.446	2230747.115
28	519856.441	2230746.851
29	519873.352	2230744.549

Описание границ смежных землепользователей:

от т.1 до т.3 - земельный участок с кад.№ 59:01:0000000:95207
от т.3 до т.1 - муниципальные земли
от т.20 до т.20 - муниципальные земли

- Условные обозначения:
- 59:01:2010341 - номер кадастрового квартала
 - :38 - кадастровый номер земельного участка
 - :ЗУ1 - обозначение образуемого земельного участка
 - 8 - характерная точка границы, сведения о которой позволяют однозначно определить ее положение на местности
 - граница смежного земельного участка по сведениям ГКН
 - граница земель, предполагаемых к использованию



Заявитель: Ведущий инженер М.В. Мухоморова О.А.