ОПИСАНИЕ МЕСТОПОЛОЖЕНИЯ ГРАНИЦ

Зона публичного сервитута для эксплуатации объектов электросетевого хозяйства ПС 110/35/10кВ Куликовка, ВЛ-110 кВ отпайка на пс Куликовка от ВЛ-110 кВ КамГЭС – Пермь, цепь №1

(наименование объекта, местоположение границ которого описано (далее - объект))

Раздел 1

Сведения об объекте		
№ п/п	Характеристики объекта	Описание характеристик
1	2	3
1	Местоположение объекта	Российская Федерация, Пермский край
2	Площадь объекта +/- величина погрешности определения площади (Р+/- Дельта Р)	515618 кв.м ± 157 кв.м
3	Иные характеристики объекта	Публичный сервитут устанавливается в целях эксплуатации объектов электросетевого хозяйства ПС 110/35/10кВ Куликовка, ВЛ-110 кВ отпайка на пс Куликовка от ВЛ-110 кВ КамГЭС – Пермь, цепь №1 (согласно п.1 ст. 39.37 «Земельного кодекса Российской Федерации» от 25.10.2001 г. №136-ФЗ (далее – ЗК РФ); Срок установления публичного сервитута - сорок девять лет (согласно п.1 ст. 39.45 ЗК РФ).

Раздел 2

Сведения о местоположении границ объекта					
1. Система координат МСК-59, зона 2					
2. Сведения о характерных точках границ объекта					
Обозначение характерных точек границ	Координаты, м		Метод определения координат характерной точки	Средняя квадратическая погрешность положения характерной точки (M_t), м	Описание обозначения точки на местности (при наличии)
	X	Y			
1	2	3	4	5	6
1	519933.47	2260380.21	Метод спутниковых геодезических измерений (определений)	0.10	–
2	519901.17	2260453.20	Метод спутниковых геодезических измерений (определений)	0.10	–
3	519928.06	2260485.59	Метод спутниковых геодезических измерений (определений)	0.10	–
4	519826.34	2260574.56	Метод спутниковых геодезических измерений (определений)	0.10	–
5	519754.40	2260488.47	Метод спутниковых геодезических измерений (определений)	0.10	–
6	519857.27	2260400.34	Метод спутниковых геодезических измерений (определений)	0.10	–
7	519866.09	2260410.96	Метод спутниковых геодезических измерений (определений)	0.10	–
8	519876.77	2260387.00	Метод спутниковых геодезических измерений (определений)	0.10	–
9	519791.38	2260276.64	Метод спутниковых геодезических измерений (определений)	0.10	–
10	519869.44	2259845.34	Метод спутниковых геодезических измерений (определений)	0.10	–
11	520132.66	2258373.44	Метод спутниковых геодезических измерений (определений)	0.10	–
12	520291.03	2257497.28	Метод спутниковых геодезических измерений (определений)	0.10	–
13	520317.93	2257402.84	Метод спутниковых геодезических измерений (определений)	0.10	–

14	520481.40	2257175.65	Метод спутниковых геодезических измерений (определений)	0.10	–
15	520621.19	2257003.80	Метод спутниковых геодезических измерений (определений)	0.10	–
16	520747.74	2256825.50	Метод спутниковых геодезических измерений (определений)	0.10	–
17	520843.11	2256715.32	Метод спутниковых геодезических измерений (определений)	0.10	–
18	520984.84	2256707.34	Метод спутниковых геодезических измерений (определений)	0.10	–
19	521380.34	2256296.61	Метод спутниковых геодезических измерений (определений)	0.10	–
20	522081.69	2255572.77	Метод спутниковых геодезических измерений (определений)	0.10	–
21	522262.22	2255382.77	Метод спутниковых геодезических измерений (определений)	0.10	–
22	522875.15	2254754.56	Метод спутниковых геодезических измерений (определений)	0.10	–
23	523080.56	2254540.20	Метод спутниковых геодезических измерений (определений)	0.10	–
24	523092.91	2254402.58	Метод спутниковых геодезических измерений (определений)	0.10	–
25	523184.27	2254328.70	Метод спутниковых геодезических измерений (определений)	0.10	–
26	523319.41	2254212.87	Метод спутниковых геодезических измерений (определений)	0.10	–
27	523543.41	2254029.20	Метод спутниковых геодезических измерений (определений)	0.10	–
28	523712.06	2253887.08	Метод спутниковых геодезических измерений (определений)	0.10	–
29	524205.21	2253230.63	Метод спутниковых геодезических измерений (определений)	0.10	–
30	524155.30	2253121.88	Метод спутниковых геодезических измерений (определений)	0.10	–
31	524036.18	2252840.31	Метод спутниковых	0.10	–

			геодезических измерений (определений)		
32	523935.29	2252775.25	Метод спутниковых геодезических измерений (определений)	0.10	–
33	523780.54	2252680.22	Метод спутниковых геодезических измерений (определений)	0.10	–
34	523297.66	2252365.34	Метод спутниковых геодезических измерений (определений)	0.10	–
35	523346.14	2252338.39	Метод спутниковых геодезических измерений (определений)	0.10	–
36	523804.88	2252637.40	Метод спутниковых геодезических измерений (определений)	0.10	–
37	523958.96	2252732.77	Метод спутниковых геодезических измерений (определений)	0.10	–
38	524075.42	2252807.31	Метод спутниковых геодезических измерений (определений)	0.10	–
39	524200.14	2253102.12	Метод спутниковых геодезических измерений (определений)	0.10	–
40	524261.87	2253236.63	Метод спутниковых геодезических измерений (определений)	0.10	–
41	523747.93	2253920.90	Метод спутниковых геодезических измерений (определений)	0.10	–
42	523574.50	2254067.08	Метод спутниковых геодезических измерений (определений)	0.10	–
43	523350.94	2254250.38	Метод спутниковых геодезических измерений (определений)	0.10	–
44	523215.63	2254366.36	Метод спутниковых геодезических измерений (определений)	0.10	–
45	523139.87	2254427.63	Метод спутниковых геодезических измерений (определений)	0.10	–
46	523127.83	2254561.70	Метод спутниковых геодезических измерений (определений)	0.10	–
47	522910.40	2254788.60	Метод спутниковых геодезических измерений (определений)	0.10	–
48	522297.67	2255416.60	Метод спутниковых геодезических	0.10	–

			измерений (определений)		
49	522116.74	2255607.00	Метод спутниковых геодезических измерений (определений)	0.10	–
50	521415.70	2256330.53	Метод спутниковых геодезических измерений (определений)	0.10	–
51	521006.75	2256755.18	Метод спутниковых геодезических измерений (определений)	0.10	–
52	520866.58	2256763.08	Метод спутниковых геодезических измерений (определений)	0.10	–
53	520786.33	2256855.79	Метод спутниковых геодезических измерений (определений)	0.10	–
54	520660.22	2257033.47	Метод спутниковых геодезических измерений (определений)	0.10	–
55	520520.29	2257205.48	Метод спутниковых геодезических измерений (определений)	0.10	–
56	520362.73	2257424.44	Метод спутниковых геодезических измерений (определений)	0.10	–
57	520338.82	2257508.36	Метод спутниковых геодезических измерений (определений)	0.10	–
58	520180.85	2258382.34	Метод спутниковых геодезических измерений (определений)	0.10	–
59	519917.67	2259853.98	Метод спутниковых геодезических измерений (определений)	0.10	–
60	519843.32	2260263.70	Метод спутниковых геодезических измерений (определений)	0.10	–
1	519933.47	2260380.21	Метод спутниковых геодезических измерений (определений)	0.10	–

3. Сведения о характерных точках части (частей) границы объекта

Обозначение характерных точек части границы	Координаты, м		Метод определения координат характерной точки	Средняя квадратическая погрешность положения характерной точки (M_t), м	Описание обозначения точки на местности (при наличии)
	X	Y			
1	2	3	4	5	6
–	–	–	–	–	–

ʃ ɒʟtstɤdɤ⁰ʷ ɦ̄ʃdʒ⁰ ɢʿtɤ⁰dɤʃɤ ʰ ʃ ʁʲ ʊsʇʃ ⁰sɦʃʇtɤtsʇʔɦlstɤtsʇʔɦlɤʃdʒdɤʃdʒ⁰

1 _ ʳʃʃʰ ʿʳʒkɤʃʇ ɪ ʰ ɜʃʳkʒ⁰ §

ʃ 3 011-ʃ ʃ sɤs ⁰ʒ⁰eɤsʇʒ⁰ɤʒ § ɦʃʃ ⁰ɤʒ ⁰ʒʇ⁰ʃsɤs ʃ ʒ 011-ʃ ʃ ʿ⁰ʒ⁰eɤsʇʒ⁰ɤʒ § ʃ ʒ⁰1⁰/35/110 ʰ ɪ ʇ
eɤsɤʇʒʃʲ ʁʲ ʃ⁰ʃʰ⁰sɤ⁰ɤʒʃɦʃʇʳ ʷɤʰ ⁰sɤɤsʃ⁰eɤʃʲɦ ʇ⁰ʒʇ⁰ʃɤʒɤʃʰʃɤʒɤʃʰ ʷʃ⁰ʒʲʃʲkɤʒɤsʃɤʃʰ ɢʿtɤ⁰dɤʃɤ ⁰ʒʃʲɦ̄ʃdʒ⁰ ⁰sʇʃʰ⁰ʒʇ⁰ʃɤʒɤʃʰʃɤʒɤʃʰ ʰ

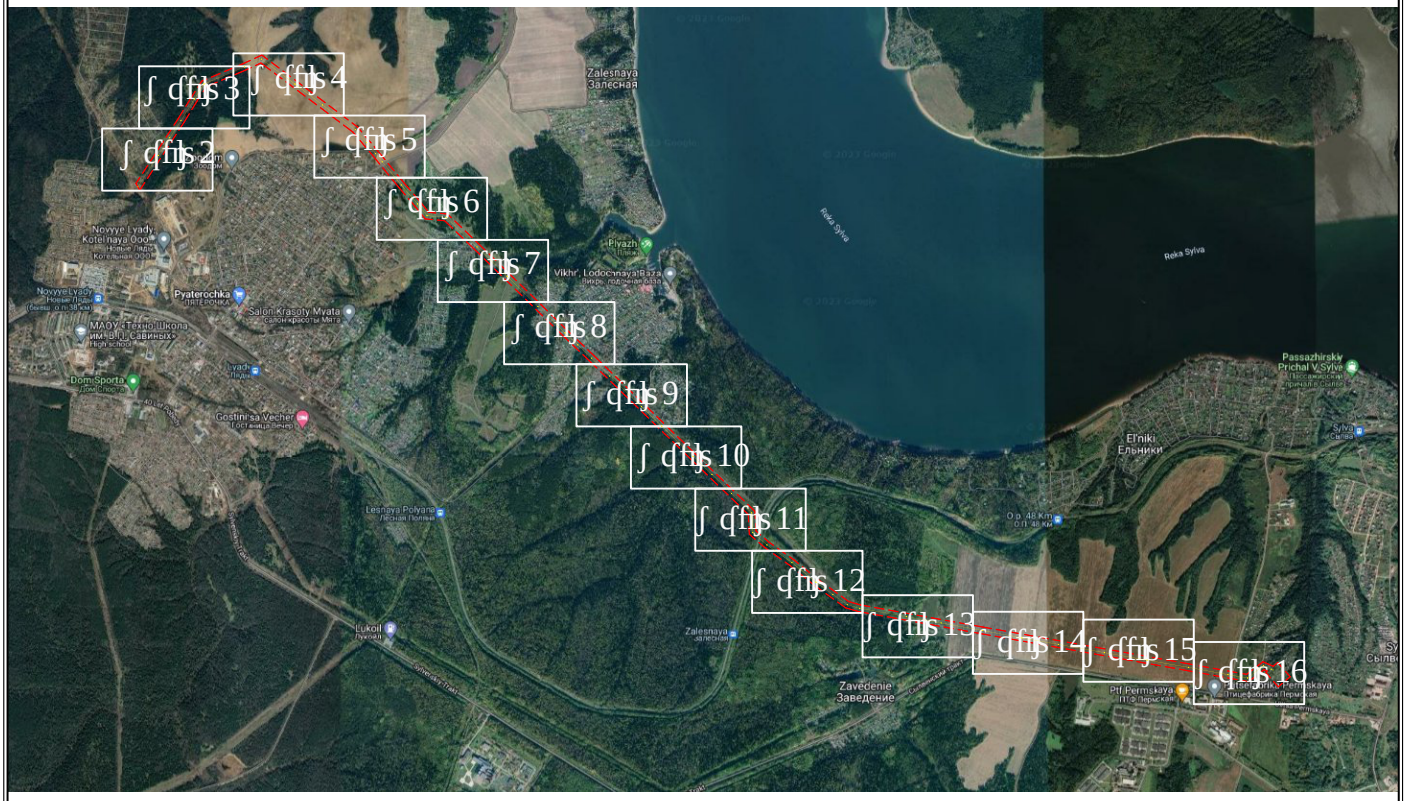

C

ʒ

ʃ ʁʃʃʃ

Обозначение земельного участка с кадастровым номером 59:01:1011361 по адресу: Российская Федерация, Пермский край, Пермский муниципальный округ, Лобановское сельское поселение, деревня Ананьино, ул. Ананьинская, 1 – 110 кВ Лобановская – Ананьино, 110/35/10 кВ

Условные обозначения:

1 Граница земельного участка, подлежащего изъятию для государственных нужд

Масштаб 1:2000

Лист 2 из 17

Схема расположения земельного участка или части земельного участка на кадастровом плане территории

Условные обозначения:

Условный номер земельного участка на кадастровом плане территории

Граница кадастрового квартала

Граница земельного участка

Граница лесного участка

Граница охранной зоны

Масштаб 1:2000

Лист 3 Листов 17

Схема расположения земельного участка или части земельного участка на кадастровом плане территории

Условный номер земельного участка 59:01:1011558:226(1)

Площадь земельного участка 17 га

Масштаб 1:2000

Приложение 1 к приказу Министерства экономического развития и промышленности Пермского края от 27.12.2021 № СЭД-059-01-03-1011

Схема расположения земельного участка или части земельного участка на кадастровом плане территории

Российская Федерация, Пермский край, Пермский муниципальный округ, деревня Ольховка, ул. Полевая, 17

Условные обозначения:

- Граница земельного участка, сведения о которой внесены в ЕГРН
- Граница земельного участка, сведения о которой не внесены в ЕГРН
- Граница зоны с особыми условиями использования территории
- Граница объекта капитального строительства
- Объект капитального строительства
- Объект капитального строительства, сведения о которой внесены в ЕГРН
- Объект капитального строительства, сведения о которой не внесены в ЕГРН
- Граница кадастрового квартала
- Граница муниципального образования
- Граница населенного пункта
- Граница лесного участка
- Граница территории объекта культурного наследия
- Граница охранной зоны объекта культурного наследия
- Граница зоны с особыми условиями использования территории, сведения о которой внесены в ЕГРН
- Граница зоны с особыми условиями использования территории, сведения о которой не внесены в ЕГРН
- Граница зоны с особыми условиями использования территории, сведения о которой не соответствуют требованиям к точности их определения
- Граница зоны с особыми условиями использования территории, сведения о которой не соответствуют требованиям к точности их определения, сведения о которой внесены в ЕГРН
- Граница зоны с особыми условиями использования территории, сведения о которой не соответствуют требованиям к точности их определения, сведения о которой не внесены в ЕГРН
- Граница зоны с особыми условиями использования территории, сведения о которой не соответствуют требованиям к точности их определения, сведения о которой внесены в ЕГРН
- Граница зоны с особыми условиями использования территории, сведения о которой не соответствуют требованиям к точности их определения, сведения о которой не внесены в ЕГРН

Масштаб 1:2000

Лист 5 из 17

Лист 1 из 1

Схема расположения земельного участка или части земельного участка на кадастровом плане территории

Условный номер земельного участка: 59:01:5110084 по адресу: Пермский край, Пермский муниципальный округ, Двуреченское сельское поселение, деревня Мастак, ул. Дальняя, 110/35/10 и 1

Условные обозначения:

1 Граница земельного участка, имеющего местоположение: Российская Федерация, Пермский край, Пермский муниципальный округ, Двуреченское сельское поселение, деревня Мастак, ул. Дальняя, 110/35/10 и 1

Масштаб 1:2000

Схема расположения земельного участка или части земельного участка на кадастровом плане территории

Условный номер земельного участка 1

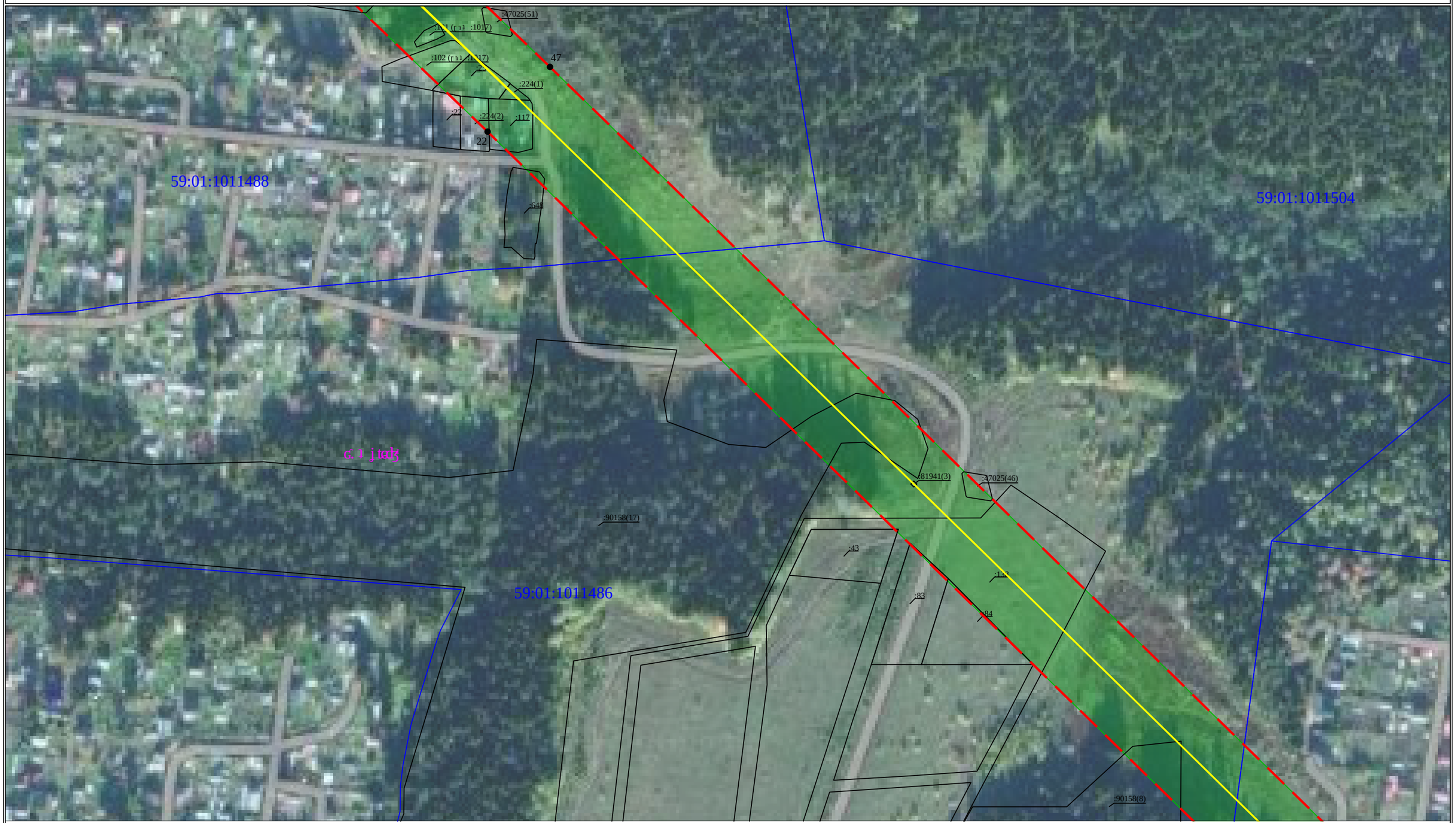

Масштаб 1:2000

Лист 7 Листов 17

Схема расположения земельного участка или части земельного участка на кадастровом плане территории

Площадь 8 га 17

Масштаб 1:2000

Условный номер земельного участка 1

Вид разрешенного использования земельного участка Для ведения личного подсобного хозяйства (приусадебный земельный участок)

Обозначение характеристик земельного участка 59:01:1011353 :ЗУ1

Категория земель Земли населенных пунктов

Территориальная зона Ж-1 Зона индивидуальной жилой застройки

Вид объекта недвижимости Земельный участок

Вид работ Образование земельного участка путем перераспределения земельного участка с кадастровым номером 59:01:1011353 и земель, находящихся в государственной или муниципальной собственности

Условный номер земельного участка 1

Вид разрешенного использования земельного участка Для ведения личного подсобного хозяйства (приусадебный земельный участок)

Обозначение характеристик земельного участка 59:01:1011353 :ЗУ1

Категория земель Земли населенных пунктов

Территориальная зона Ж-1 Зона индивидуальной жилой застройки

Вид объекта недвижимости Земельный участок

Вид работ Образование земельного участка путем перераспределения земельного участка с кадастровым номером 59:01:1011353 и земель, находящихся в государственной или муниципальной собственности

Схема расположения земельного участка или части земельного участка на кадастровом плане территории

Масштаб 1:2000

Условный номер земельного участка: 1

Площадь земельного участка 17 кв. м

Обозначение характеристик земельного участка: 59:01:1011388:ЗУ1

Местоположение земельного участка: Российская Федерация, Пермский край, Пермский муниципальный округ, Лобановское территориальное сообщество, деревня Ананьина, улица Ананьинская, земельный участок 1/1

Способ образования земельного участка: Образование земельного участка путем перераспределения земельного участка с кадастровым номером 59:01:1011388 и земель, находящихся в государственной или муниципальной собственности

Вид разрешенного использования: Для ведения личного подсобного хозяйства (приусадебный земельный участок)

**1 _ ,ƒƒh ,ɪ ɣ ɿ ɣ ɿ ɪ ɿ ɣ ɿ ɪ ɿ ɣ ɿ ɪ

**1 _ ,ƒƒh ,ɾ,ƒƒɾ ɪ n ɿ ɾʒɵ ʒ ɪ ʒ 011-ʃ ɪ sɪ ʒ ɵ ʒ e ɪ ʒ ʒ ɵ ʒ ʒ ɵ ʒ ʒ ʒ

1 _ ,ƒƒh, ,ɿ¢ƒt ɪ н ɿ ɿ'¢0 ʒ ɪ ʒ 011-ʃ ɪ' ѕ¢ ʒ0 ʒеѕʒƀ¢ʒ ʒ ¢ ƒƒ ʒ ¢¢ƒʒеѕʒ0 ѕ¢ ɪ ʃ -011 ɪ ʒ ѕ¢ƒʒ0ʒ0 ¢ ƒƒ ʒ ¢¢ƒʒеѕʒƀ¢ʒ ɪ ʒ 0ʒеѕʒƀ¢ʒ ɪ ʒ 110/35/10 н ɪ

еѕѕʒʒƒ ,вѕ ƀƀhʒ0ѕ0¢¢ƒƒh ʒ ,ʒ¢н

0ѕ¢ѕƀеѕƒh ѕ¢ѕ¢ƒ¢ʒƒ h ƒ¢¢0ʒ¢ƒ ʒƒ¢вʒƒ¢ƒ¢ʒƒ¢ѕ¢ʒ ʒƒ¢ʒ0ƒʒƒh0ʒ0 ʒ¢ƒ=н

**1 ƒѕh ƒ 0¢ ,ʒƒƒ¢ʒƒ¢ʒƒ¢ƒ ʒƒ¢ƒ¢ƒ ʒƒ¢ƒ¢ƒ ʒƒ¢

**1 _ ,ƒƒh, ,ɿ¿ɷɨƒ t ï ɷ J ɿ'¿0 ʒ Ɪ ʒ 011-ʃ Ɪ ʃ ɷɨ 0ʒ ɷ ɷ ʒ ɷ ʒ ɷ ʒ

**1 ⁻ ʳʃʃʰ, ʰʃʃʳ ⁺ ⁱ ⁿ ʃ ʳʳʰ ˢ ⁺ ʃ ʳ ˢ ʳ ʃ ʳ ˢ ʳ ʃ ʳ ˢ ʳ

1 _ ,ɟɟʰ ʳ, ɥɟɟʳ ɪ ɨ ʰ ɟ ɪ ɨ ʰ ʒ ʳʒ0 ʒ ʳʒ 011-ʃ ʳ ʒ ʳʒ0ʒ0ʒ0ʒ0ʒ ʒ ʳʒ0ʒ0ʒ0ʒ0ʒ ʒ ʳʒ0ʒ0ʒ0ʒ0ʒ ʒ ʳʒ 011-ʃ ʳ ʒ ʳʒ0ʒ0ʒ0ʒ0ʒ ʒ ʳʒ0ʒ0ʒ0ʒ0ʒ ʒ ʳʒ 110/35/10 ʰ ɨ

**ʰʳʒʰ ʳʒʰʒʰʒʰ

Схема расположения земельного участка или части земельного участка на кадастровом плане территории

Российская Федерация, Пермский край, Пермский муниципальный округ, Лобановское сельское поселение, деревня Ольховка, ул. Пермская, 16 ЗУ1

Условные обозначения:

Земельный участок с кадастровым номером 59:32:0050026 площадью 1500 кв м

Земельный участок с кадастровым номер 59:32:0050027 площадью 1500 кв м

Земельный участок с кадастровым номер 59:32:0050031 площадью 1500 кв м

Масштаб 1:2000

Лист 16 из 17

1 _ ړلېنۂ ړکېږت ۱ ۸ ږکېږ

ګډېدګۍ ګډېدګۍ ګډېدګۍ ګډېدګۍ ګډېدګۍ ګډېدګۍ ګډېدګۍ ګډېدګۍ 110/35/10 ګډېدګۍ ګډېدګۍ ګډېدګۍ ګډېدګۍ ګډېدګۍ ګډېدګۍ ګډېدګۍ ګډېدګۍ