

2260 232

Схема расположения границ публичного сервитута

Объект: Воздушная линия электропередачи ВЛ 6кВ Фидер Поселок (лит. Л, 5-4), входящая в состав Электросетевого комплекса (ЭСК) Подстанции 35/6 кВ "Заозерье" с линиями электропередачи и трансформаторными подстанциями

Местоположение: Российская Федерация, Пермский край, г. Пермь

Площадь публичного сервитута: 11 кв. м
Категория земель: земли населенных пунктов

Заявитель:



(подпись, расшифровка подписи)

Условные обозначения:

- ЗУ1 - Проектные границы публичного сервитута
- 11 - Обозначение характерной точки проектной границы публичного сервитута
- 45 - Границы и номер земельного участка, сведения о которых внесены в ЕГРН
- 59:13:0060113 - Граница кадастрового квартала
- 59:13:0060113 - Номер кадастрового квартала
- 1444 - Граница и номер объекта капитального строительства, сведения о которых внесены в ЕГРН
- 59.18.2.439 - Границы и учетный номер зоны с особыми условиями использования территории, сведения о которых внесены в ЕГРН

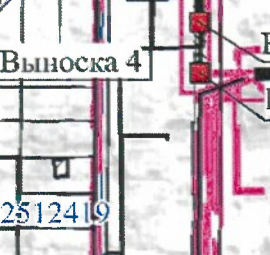
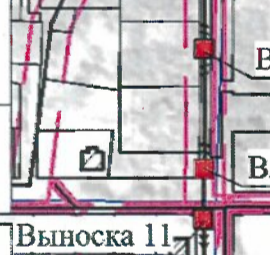
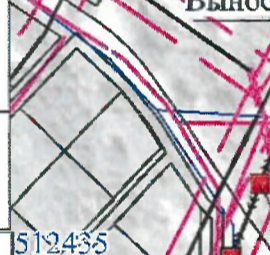
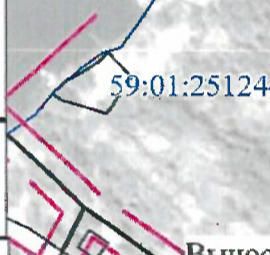
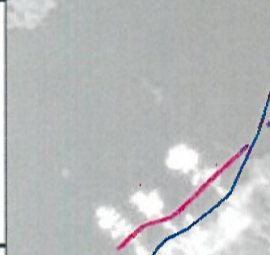
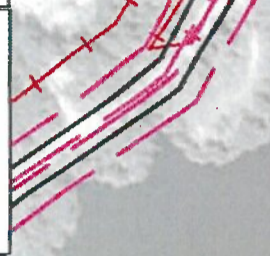
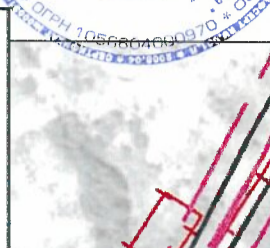
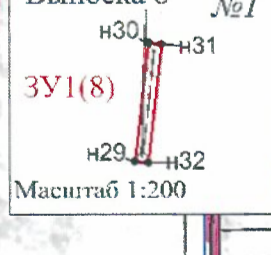
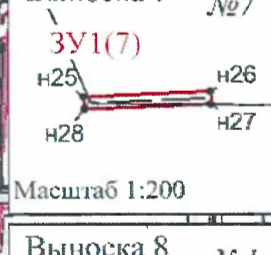
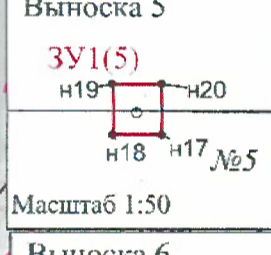
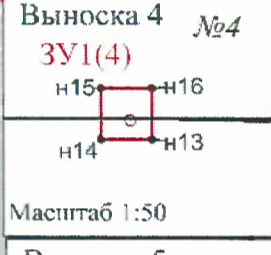
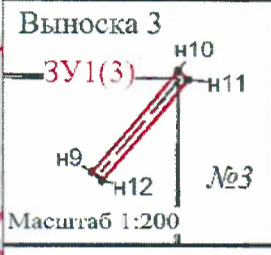
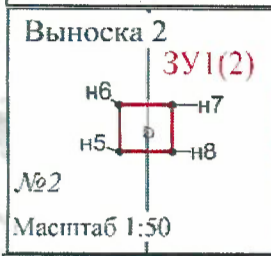
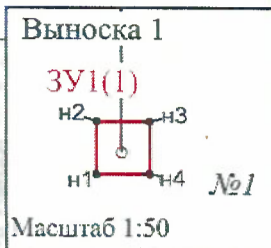
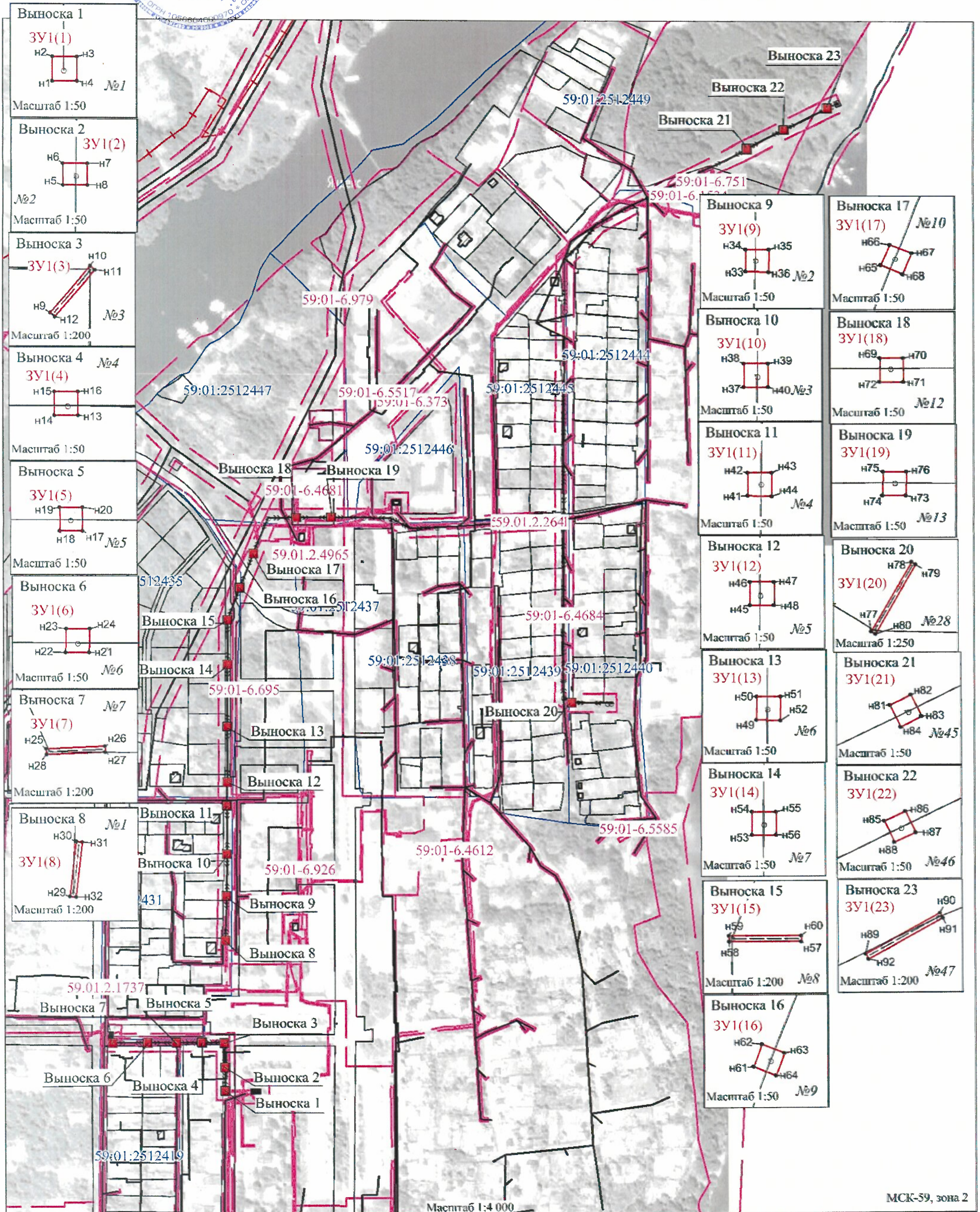

Масштаб 1:4 000

МСК-59, зона 2