Схема расположения границ публичного сервитута

Объект: Воздушные линии электропередачи ВЛ 6кВ Фидер №12 (лит.Л 22-1), входящая в состав Электросетевого комплекса (ЭСК) Подстанция 110/35/6кВ Химград с линиями электропередачи

Местоположение: Российская Федерация, Пермский край, г. Пермь

Площадь публичного сервитута: 1 кв.м.

Условные обозначения:

:ЗУ1 - Проектные границы публичного сервитута

•н1 - Обозначение характерной точки проектной границы публичного сервитута

:45 - Границы и номер земельного участка, сведения о которых внесены в ЕГРН

- Граница кадастрового квартала

59:13:0060113 - Номер кадастрового квартала

:1444 - Граница и номер объекта капитального строительства, сведения о которых внесены в ЕГРН

59.18.2.439 - Границы и учетный номер зоны с особыми условиями использования территории, сведения о которых внесены в ЕГРН

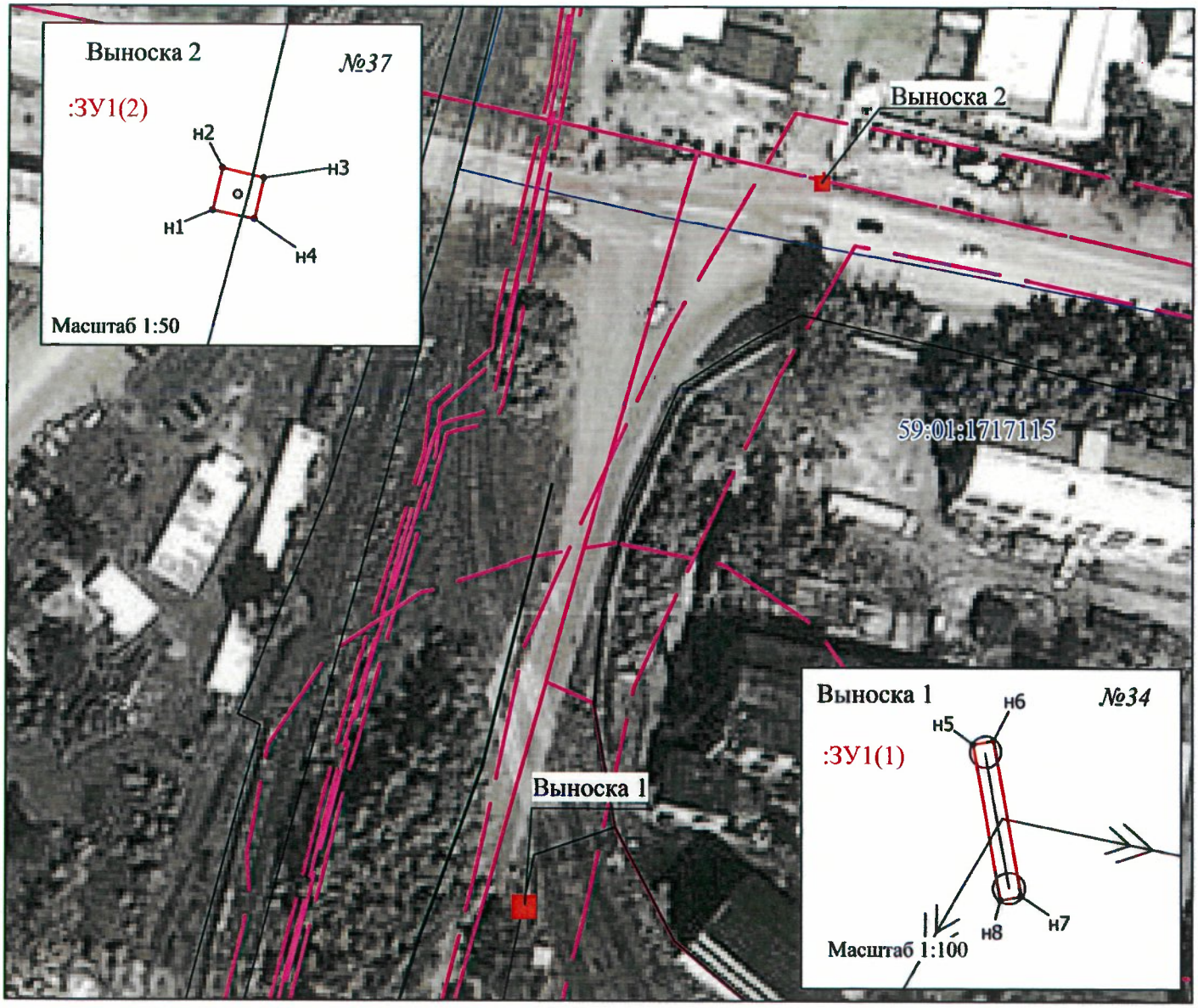

Масштаб 1:1 100

МСК-59; Зона - 2

Заявитель: О.Л. Широких

(подпись, расшифровка подписи)