ОПИСАНИЕ МЕСТОПОЛОЖЕНИЯ ГРАНИЦ

Зона публичного сервитута для размещения объекта: здание центрального теплового пункта с кадастровым номером 59:01:4416017:46, Пермский край, г. Пермь, Индустриальный район, ул. Арх. Свиязева, д.30

(наименование объекта, местоположение границ которого описано (далее - объект)

Раздел 1

Сведения об объекте		
№ п/п	**Характеристики объекта**	**Описание характеристик**
1	**2**	**3**
1	Местоположение объекта	Пермский край, г.о. Пермский, г Пермь, р-н Индустриальный
2	Площадь объекта ± величина погрешности определения площади (Р ± ΔР)	627 м² ± 9 м²
3	Иные характеристики объекта	Вид объекта реестра границ: Зона с особыми условиями использования территории Содержание ограничений использования объектов недвижимости в пределах зоны или территории: Публичный сервитут в целях организации теплоснабжения, для эксплуатации объекта: здание центрального теплового пункта с кадастровым номером 59:01:4416017:46, Пермский край, г. Пермь, Индустриальный район, ул. Арх. Свиязева, д.30

Раздел 2

Сведения о местоположении границ объекта					
1. Система координат МСК59					
2. Сведения о характерных точках границ объекта					
Обозначение характерных точек границ	**Координаты, м**		**Метод определения координат характерной точки**	**Средняя квадратическая погрешность положения характерной точки (Mt), м**	**Описание обозначения точки на местности (при наличии)**
	X	**Y**			
1	**2**	**3**	**4**	**5**	**6**
1	512 494,58	2 228 267,81	Картометрический метод	0,10	Нет закрепления
2	512 507,00	2 228 260,88		0,10	
3	512 510,36	2 228 267,02		0,10	
4	512 510,13	2 228 267,14		0,10	
5	512 513,01	2 228 272,45		0,10	
6	512 519,93	2 228 268,59		0,10	
7	512 523,56	2 228 275,21		0,10	
8	512 526,11	2 228 273,84		0,10	
9	512 531,79	2 228 283,35		0,10	
10	512 522,10	2 228 288,61		0,10	
11	512 522,43	2 228 289,25		0,10	
12	512 517,82	2 228 291,75		0,10	
13	512 510,21	2 228 296,05		0,10	
14	512 506,84	2 228 290,01		0,10	
15	512 507,08	2 228 289,87		0,10	
16	512 498,16	2 228 273,77		0,10	
17	512 497,91	2 228 273,91		0,10	
1	512 494,58	2 228 267,81		0,10	
3. Сведения о характерных точках части (частей) границы объекта					
1	**2**	**3**	**4**	**5**	**6**
—	—	—	—	—	—

Раздел 3

Сведения о местоположении измененных (уточненных) границ объекта							
1. Система координат МСК59							
2. Сведения о характерных точках границ объекта							
Обозначение характерных точек границы	**Существующие координаты, м**		**Измененные (уточненные) координаты, м**		**Метод определения координат характерной точки**	**Средняя квадратическая погрешность положения характерной точки (Mt), м**	**Описание обозначения точки на местности (при наличии)**
	X	**Y**	**X**	**Y**			
1	**2**	**3**	**4**	**5**	**6**	**7**	**8**
—	—	—	—	—	—	—	—
3. Сведения о характерных точках части (частей) границы объекта							
1	**2**	**3**	**4**	**5**	**6**	**7**	**8**
—	—	—	—	—	—	—	—

Раздел 4

Схема расположения границ публичного сервитута

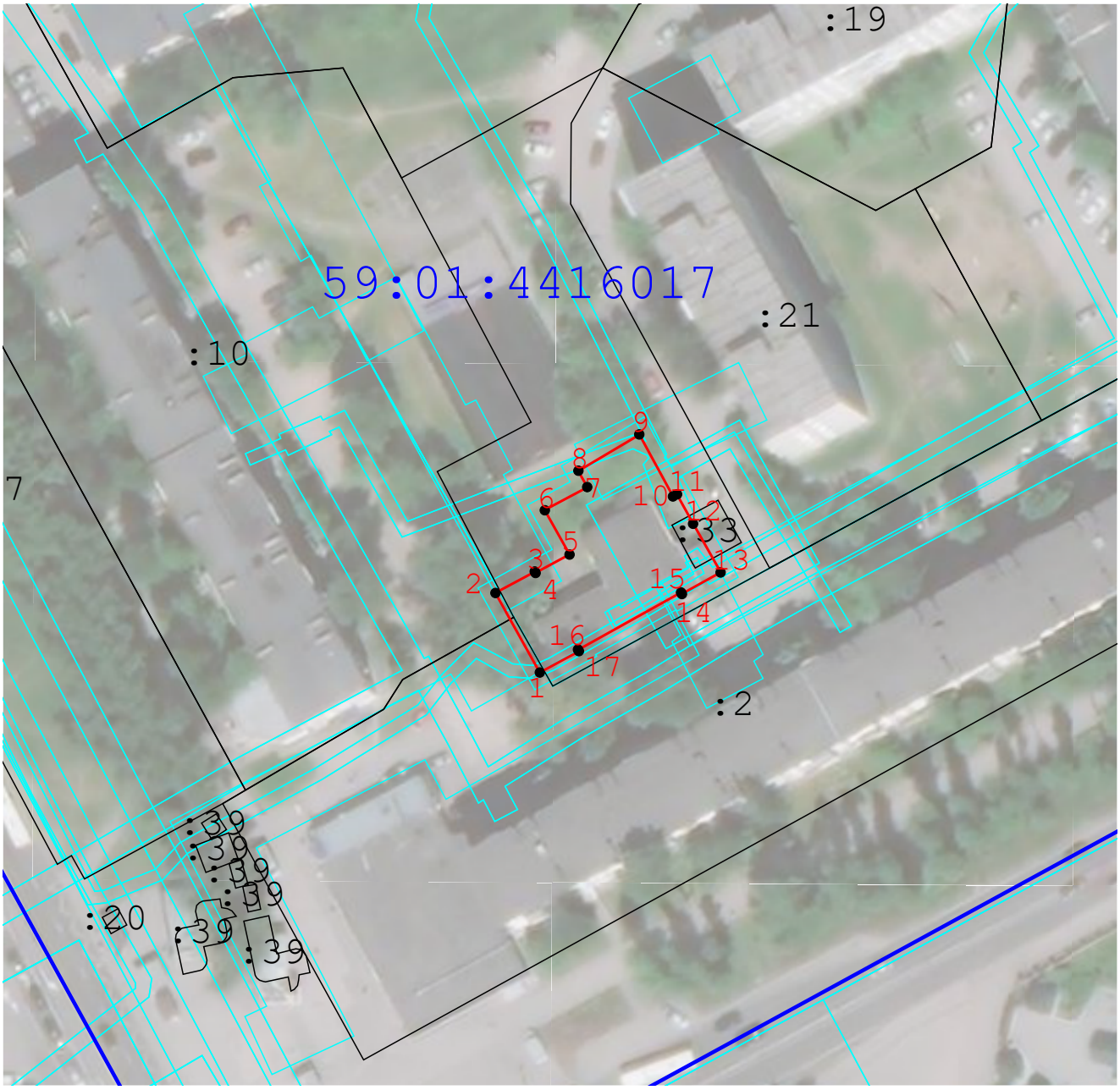

Масштаб 1:1 000

Используемые условные знаки и обозначения:

- Граница публичного сервитута

7 - Характерная точка публичного сервитута

- Существующая часть границы, имеющиеся в ГКН сведения о которой достаточны для определения ее местоположения

- Границы кадастрового деления

- Границы территориальных зон и зон с особыми условиями использования территорий

Подпись _____ Дата « 10 » августа 20 21 г.

Место для оттиска печати (при наличии) лица, составившего описание местоположения границ объекта

Прохождение границы		Описание прохождения границы
от точки	до точки	
1	2	3
—	—	—