ОПИСАНИЕ МЕСТОПОЛОЖЕНИЯ ГРАНИЦ

Публичный сервитут для размещения объекта электросетевого хозяйства «Электросетевой комплекс Подстанция 35/6 кВ «Егошихинская» (ВЛ 0,4 кВ от ТП 5055)

(наименование объекта, местоположение границ которого описано (далее - объект)

Раздел 1

Сведения об объекте		
№ п/п	Характеристики объекта	Описание характеристик
1	2	3
1	Местоположение объекта	Пермский край, город Пермь
2	Площадь объекта +/- величина погрешности определения площади (Р+/- Дельта Р)	892 кв.м ± 7 кв.м
3	Иные характеристики объекта	Публичный сервитут для размещения объекта электросетевого хозяйства «Электросетевой комплекс Подстанция 35/6 кВ «Егошихинская» (ВЛ 0,4 кВ от ТП 5055) на срок 49 лет

Раздел 2

Сведения о местоположении границ объекта					
1. Система координат МСК-59, зона 2					
2. Сведения о характерных точках границ объекта					
Обозначение характерных точек границ	Координаты, м		Метод определения координат характерной точки	Средняя квадратическая погрешность положения характерной точки (M_t), м	Описание обозначения точки на местности (при наличии)
	X	Y			
1	2	3	4	5	6
1	517481.30	2232518.64	Метод спутниковых геодезических измерений (определений)	0.10	–
2	517494.79	2232545.28	Метод спутниковых геодезических измерений (определений)	0.10	–
3	517506.71	2232569.05	Метод спутниковых геодезических измерений (определений)	0.10	–
4	517544.21	2232655.71	Метод спутниковых геодезических измерений (определений)	0.10	–
5	517542.84	2232682.68	Метод спутниковых геодезических измерений (определений)	0.10	–
6	517538.86	2232682.48	Метод спутниковых геодезических измерений (определений)	0.10	–
7	517540.17	2232656.44	Метод спутниковых геодезических измерений (определений)	0.10	–
8	517504.78	2232574.70	Метод спутниковых геодезических измерений (определений)	0.10	–
9	517495.49	2232594.60	Метод спутниковых геодезических измерений (определений)	0.10	–
10	517476.91	2232608.90	Метод спутниковых геодезических измерений (определений)	0.10	–
11	517474.47	2232605.73	Метод спутниковых геодезических измерений (определений)	0.10	–
12	517492.28	2232592.02	Метод спутниковых геодезических измерений (определений)	0.10	–
13	517502.65	2232569.87	Метод спутниковых геодезических измерений (определений)	0.10	–
14	517491.22	2232547.08	Метод спутниковых геодезических измерений (определений)	0.10	–
15	517477.73	2232520.45	Метод спутниковых геодезических измерений (определений)	0.10	–
1	517481.30	2232518.64	Метод спутниковых геодезических измерений (определений)	0.10	–
3. Сведения о характерных точках части (частей) границы объекта					
Обозначение характерных точек части границы	Координаты, м		Метод определения координат характерной точки	Средняя квадратическая погрешность положения характерной точки (M_t), м	Описание обозначения точки на местности (при наличии)
	X	Y			
1	2	3	4	5	6
–	–	–	–	–	–

Схема расположения границ публичного сервитута объекта

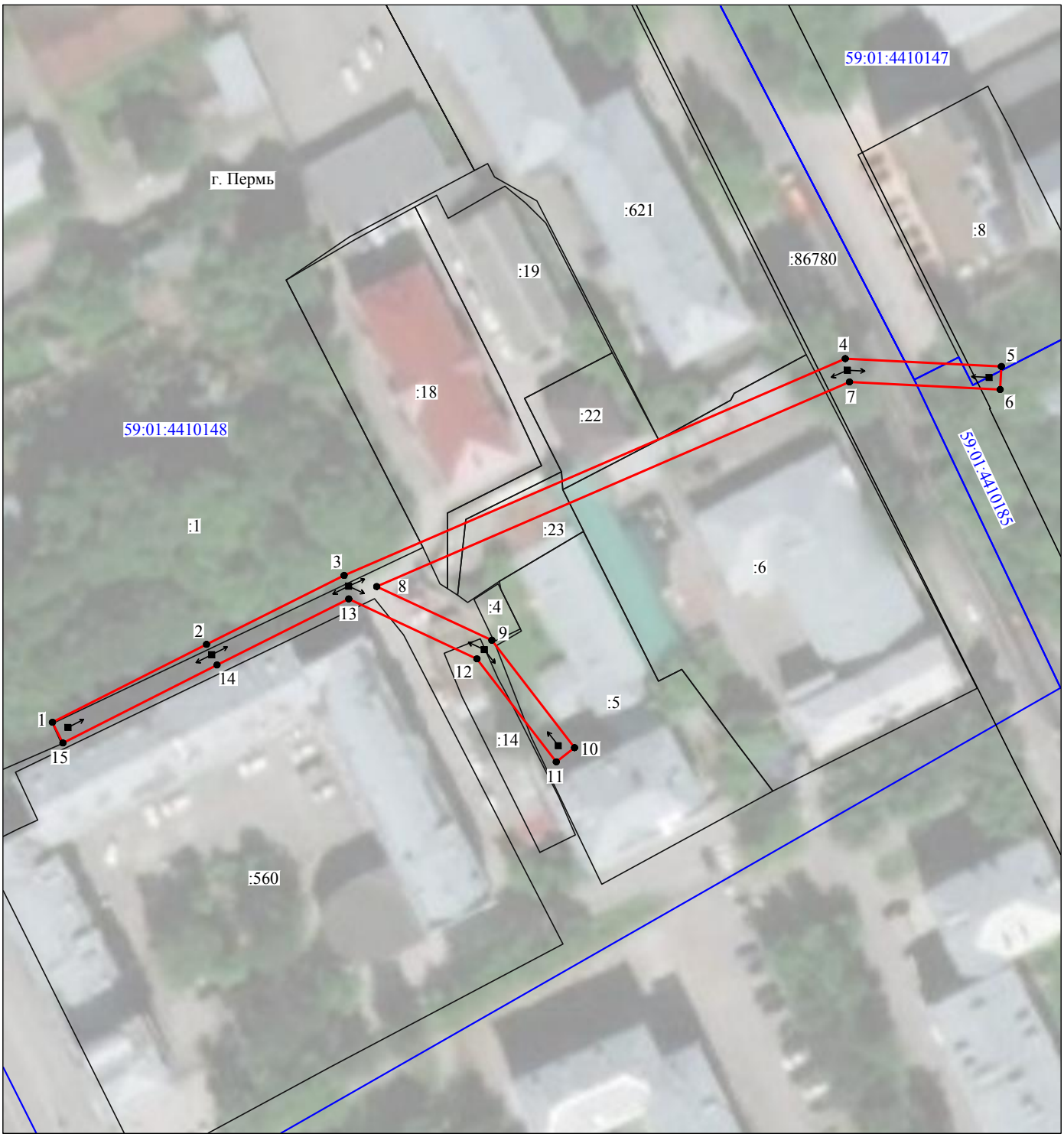

Масштаб 1:1000

Используемые условные знаки и обозначения:

№1	- номер опоры
	- граница публичного сервитута
	- граница кадастрового деления
	- граница населенного пункта
	- граница земельного участка, имеющегося в ЕГРН
	- граница ОКС, имеющаяся в ЕГРН
	- граница охранной зоны, имеющейся в ЕГРН
59:01:4413924:34 :34	- кадастровый номер земельного участка, имеющегося в ЕГРН
59:01:4413924	- номер кадастрового квартала
1 ●	- обозначение характерных точек границ