ОПИСАНИЕ МЕСТОПОЛОЖЕНИЯ ГРАНИЦ

Публичный сервитут для размещения объекта электросетевого хозяйства «ВЛ 0.4КВ ТП-4492 Мичуринские сады»

(наименование объекта, местоположение границ которого описано (далее - объект))

Раздел 1

Сведения об объекте		
№ п/п	Характеристики объекта	Описание характеристик
1	2	3
1	Местоположение объекта	Пермский край, город Пермь
2	Площадь объекта +/- величина погрешности определения площади (Р+/- Дельта Р)	324 кв.м ± 4 кв.м
3	Иные характеристики объекта	Публичный сервитут для размещения объекта электросетевого хозяйства «ВЛ 0.4КВ ТП-4492 Мичуринские сады» на срок 49 лет

Раздел 2

Сведения о местоположении границ объекта					
1. Система координат МСК-59, зона 2					
2. Сведения о характерных точках границ объекта					
Обозначение характерных точек границ	Координаты, м		Метод определения координат характерной точки	Средняя квадратическая погрешность положения характерной точки (M_t), м	Описание обозначения точки на местности (при наличии)
	X	Y			
1	2	3	4	5	6
1	526397.48	2236330.52	Метод спутниковых геодезических измерений (определений)	0.10	–
2	526439.92	2236345.92	Метод спутниковых геодезических измерений (определений)	0.10	–
3	526438.56	2236349.68	Метод спутниковых геодезических измерений (определений)	0.10	–
4	526402.08	2236336.44	Метод спутниковых геодезических измерений (определений)	0.10	–
5	526394.86	2236372.73	Метод спутниковых геодезических измерений (определений)	0.10	–
6	526390.94	2236371.95	Метод спутниковых геодезических измерений (определений)	0.10	–
7	526398.42	2236334.46	Метод спутниковых геодезических измерений (определений)	0.10	–
1	526397.48	2236330.52	Метод спутниковых геодезических измерений (определений)	0.10	–

3. Сведения о характерных точках части (частей) границы объекта

Обозначение характерных точек части границы	Координаты, м		Метод определения координат характерной точки	Средняя квадратическая погрешность положения характерной точки (M_t), м	Описание обозначения точки на местности (при наличии)
	X	Y			
1	2	3	4	5	6
–	–	–	–	–	–

Схема расположения границ публичного сервитута объекта

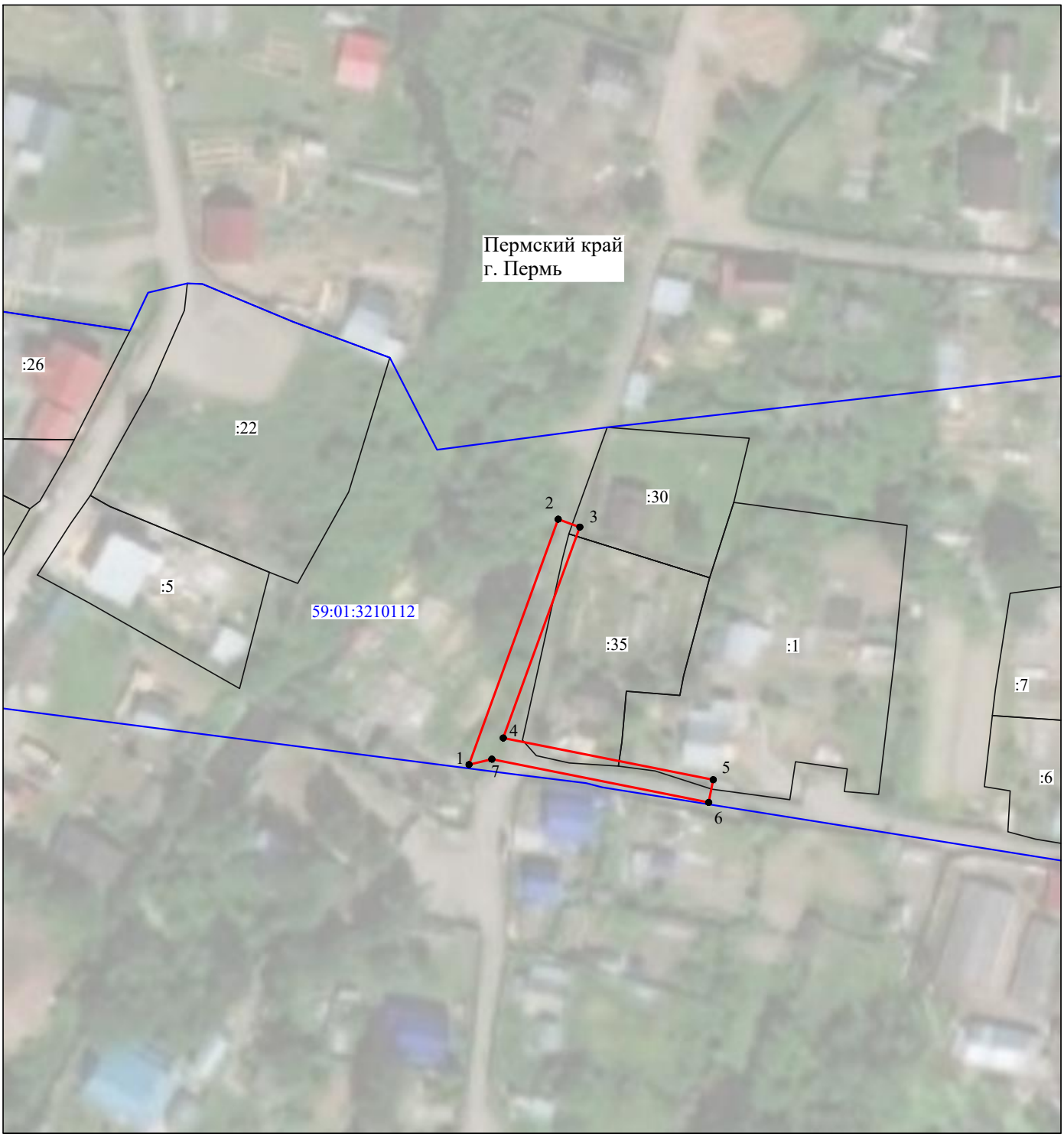

Масштаб 1:1000

Используемые условные знаки и обозначения:

№1	- номер опоры
	- граница публичного сервитута
	- граница кадастрового деления
	- граница населенного пункта
	- граница земельного участка, имеющегося в ЕГРН
	- граница ОКС, имеющаяся в ЕГРН
	- граница охранной зоны, имеющейся в ЕГРН
59:01:4413924:34 :34	- кадастровый номер земельного участка, имеющегося в ЕГРН
59:01:4413924	- номер кадастрового квартала
1 ●	- обозначение характерных точек границ