

Схема расположения границ публичного сервитута

Объект: Строительство КТПП 6/0,4 кВ с оборудованием учета э/э, КЛ 6 кВ, ВЛ 0,4 кВ, КЛ 0,4 кВ для электроснабжения складского здания по адресу: Пермский край, г. Пермь, Дзержинский район, ул. Дзержинского, дом № 57 (кад. номер зем. участка 59:01:4415024:6, :26)

Местоположение: Пермский край, г.Пермь, Дзержинский район

Площадь земель или части земельного участка, кв.м. : 1340 (в т.ч. часть земельного участка с КН 59:01:0000000:91893 -895 кв.м., часть земельного участка с КН 59:01:0000000:91945- 270 кв.м., часть земельного участка с КН 59:01:0000000:91946 - 100 кв.м., часть земельного участка с КН 59:01:0000000:88418 - 75 кв.м.)



| №№ | X | Y |
|----|-----------|------------|
| 1 | 517410.93 | 2227044.34 |
| 2 | 517410.94 | 2227047.29 |
| 3 | 517412.40 | 2227072.74 |
| 4 | 517418.39 | 2227111.82 |
| 5 | 517423.64 | 2227141.65 |
| 6 | 517420.17 | 2227142.24 |
| 7 | 517421.75 | 2227151.88 |
| 8 | 517420.72 | 2227152.04 |
| 9 | 517421.56 | 2227157.67 |
| 10 | 517426.14 | 2227156.82 |
| 11 | 517431.07 | 2227174.08 |
| 12 | 517440.36 | 2227217.25 |
| 13 | 517433.95 | 2227218.62 |
| 14 | 517431.81 | 2227207.50 |
| 15 | 517421.47 | 2227163.13 |
| 16 | 517419.23 | 2227162.46 |
| 17 | 517416.30 | 2227141.95 |
| 18 | 517416.34 | 2227136.77 |
| 19 | 517414.52 | 2227119.69 |
| 20 | 517412.67 | 2227102.25 |
| 21 | 517410.95 | 2227086.12 |
| 22 | 517409.08 | 2227074.72 |
| 23 | 517407.44 | 2227044.57 |
| 1 | 517410.93 | 2227044.34 |
| 24 | 517442.90 | 2227259.79 |
| 25 | 517444.20 | 2227265.60 |
| 26 | 517414.49 | 2227271.65 |
| 27 | 517415.97 | 2227279.03 |
| 28 | 517409.41 | 2227280.36 |
| 29 | 517406.69 | 2227280.91 |
| 30 | 517398.57 | 2227282.56 |
| 31 | 517392.11 | 2227270.12 |
| 32 | 517394.88 | 2227269.55 |
| 33 | 517406.76 | 2227267.14 |
| 24 | 517442.90 | 2227259.79 |

- Условные обозначения:
- граница публичного сервитута
 - граница земельного участка, сведения которого внесены в ЕГРН
 - проектное местоположение инженерного сооружения
 - 59:01:4415024 обозначение кадастрового квартала
 - 59:01:4415024:5 обозначение кадастрового номера земельного участка

Масштаб 1:1200

Система координат МСК-59, зона 2
Метод определения координат: Метод спутниковых геодезических измерений (определений)
средняя квадратическая погрешность положения характерных точек (Mt)- 0.10 м

Схема расположения границ публичного сервитута

Объект: Строительство КЛ 0,4 кВ от РУ 0,4 кВ ТП-5428, установка оборудования учета э/э в РУ 0,4 кВ ТП-5428 для электроснабжения зданий станции для электромобилей по адресу: Пермский край, г. Пермь, ш. Космонавтов, в районе д. 120

Местоположение: край Пермский, г. Пермь, р-н Дзержинский, ш. Космонавтов, 116, 118, 120 (участок № 2) (59:01:4410998:5)

Площадь земель или части земельного участка, кв.м. : 105



| №№ | X | Y |
|----|-----------|------------|
| 1 | 515648.96 | 2228980.23 |
| 2 | 515649.38 | 2228984.78 |
| 3 | 515649.02 | 2228984.80 |
| 4 | 515652.91 | 2229004.22 |
| 5 | 515656.21 | 2229024.47 |
| 6 | 515656.23 | 2229025.01 |
| 7 | 515654.47 | 2229030.53 |
| 8 | 515654.20 | 2229024.96 |
| 9 | 515650.90 | 2229004.69 |
| 10 | 515646.96 | 2228985.00 |
| 11 | 515645.92 | 2228985.09 |
| 12 | 515645.60 | 2228980.45 |
| 1 | 515648.96 | 2228980.23 |

Условные обозначения:

- граница публичного сервитута
- граница земельного участка, сведения которого внесены в ЕГРН
- проектное местоположение инженерного сооружения
- 59:01:4410998 обозначение кадастрового квартала
- 59:01:4410998: обозначение кадастрового номера земельного участка

Масштаб 1:800

Система координат МСК-59, зона 2

Метод определения координат: Метод спутниковых геодезических измерений (определений)

средняя квадратическая погрешность положения характерных точек (Mt)- 0.10 м

План границ объекта
здание центрального теплового пункта с антресольным этажом
Пермский край, город Пермь, р-н Мотовилихинский, ул Уинская, д 1а



Масштаб 1:700

Используемые условные знаки и обозначения:



Характерная точка границы объекта



Надписи номеров характерных точек границы объекта



Образуемая граница объекта



Здание ЦТП

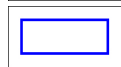

Граница кадастрового квартала

59:01:4311741

Обозначение кадастрового квартала

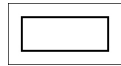

Часть границы, сведения ЕГРН о которой позволяют однозначно определить ее положение на местности

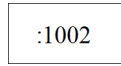

Надписи кадастрового номера земельного участка

| Сведения о местоположении границ объекта | | | | | |
|-------------------------------------------------|---------------|------------|-----------------------------------------------------|---------------------------------------------------------------------------------------|----------------------------------------------------------------|
| 1. Система координат МСК-59, зона 2 | | | | | |
| 2. Сведения о характерных точках границ объекта | | | | | |
| Обозначение характерных точек границ | Координаты, м | | Метод определения координат характерной точки | Средняя квадратическая погрешность положения характерной точки (Mt), м | Описание обозначения точки на местности (при наличии) |
| | X | Y | | | |
| 1 | 2 | 3 | 4 | 5 | 6 |
| 1 | 517630.43 | 2235351.18 | Аналитический метод | 0.1 | - |
| 2 | 517618.06 | 2235373.36 | Аналитический метод | 0.1 | - |
| 3 | 517600.28 | 2235363.45 | Аналитический метод | 0.1 | - |
| 4 | 517603.09 | 2235358.41 | Аналитический метод | 0.1 | - |
| 5 | 517595.75 | 2235354.32 | Аналитический метод | 0.1 | - |
| 6 | 517605.35 | 2235337.11 | Аналитический метод | 0.1 | - |
| 1 | 517630.43 | 2235351.18 | Аналитический метод | 0.1 | - |

Схема расположения границ публичного сервитута

Объект: Строительство КТП 6/0,4 кВ с оборудованием учета э/э, ЛЭП 6 кВ, КЛ 0,4 кВ для электроснабжения производственного здания/помещения по адресу: Пермский край, г.Пермь (кад.номер зем.участка 59:01:4019087:1719)

Местоположение: Пермский край, г.Пермь (59:01:4019067:172)

Площадь земель или части земельного участка, кв.м. : 103

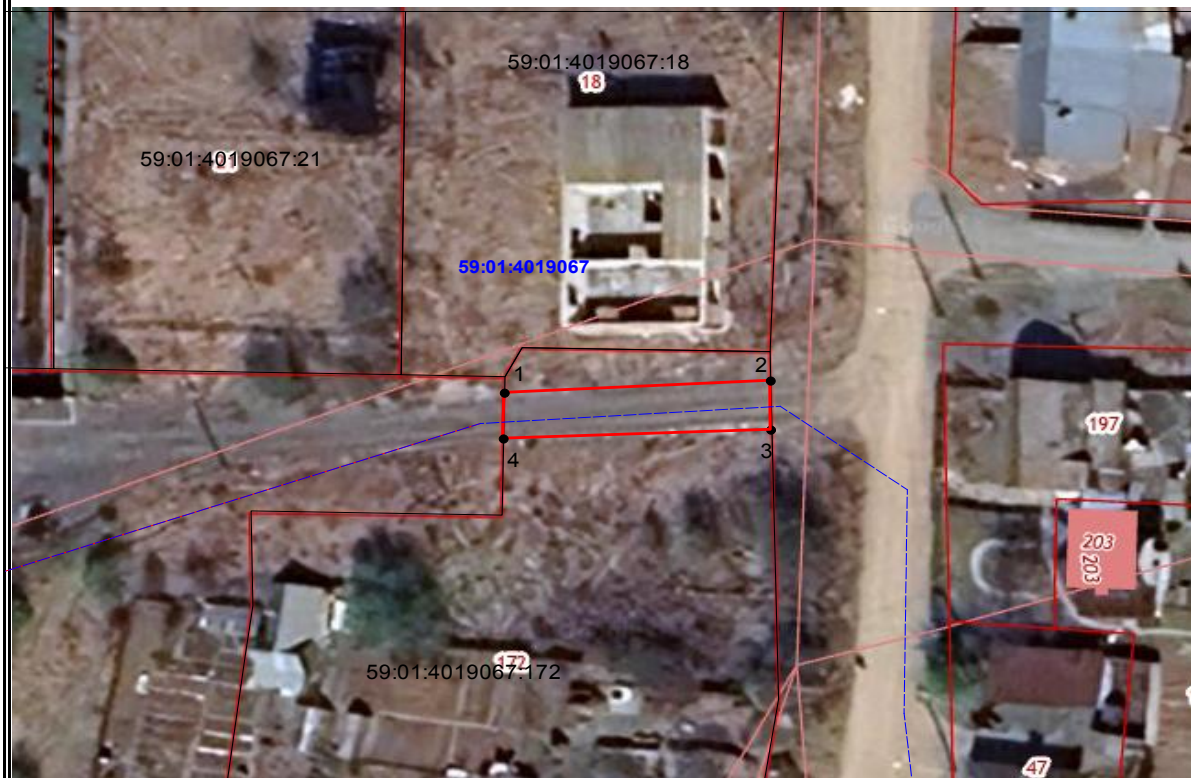

| №№ | X | Y |
|----|-----------|------------|
| 1 | 520858.04 | 2241200.62 |
| 2 | 520859.18 | 2241223.67 |
| 3 | 520854.58 | 2241223.70 |
| 4 | 520853.74 | 2241200.53 |
| 1 | 520858.04 | 2241200.62 |

Условные обозначения:

- граница публичного сервитута
- граница земельного участка, сведения которого внесены в ЕГРН
- - - - проектное местоположение инженерного сооружения
- 59:01:4019067 обозначение кадастрового квартала
- 59:01:4019067:17: обозначение кадастрового номера земельного участка

Масштаб 1:600

Система координат МСК-59, зона 2

Метод определения координат: Метод спутниковых геодезических измерений
(определений)

средняя квадратическая погрешность положения характерных точек (Mt)- 0.10 м

Схема расположения границ публичного сервитута

Объект: Строительство участка КЛ 0,4 кВ от ближайшей опоры ВЛ 0,4 кВ от ТП-4103, РЩ 0,4 кВ, оборудованием учета э/э для электроснабжения индивидуального жилого дома по адресу: Пермский край, г. Пермь, ул. Набережная, 23А (кад. номер зем. участка 59:01:3610014:52)

Местоположение: Пермский край, г.Пермь, Орджоникидзевский район, ул.Набережная (59:01:3610014:53)

Площадь земель или части земельного участка, кв.м. : 96

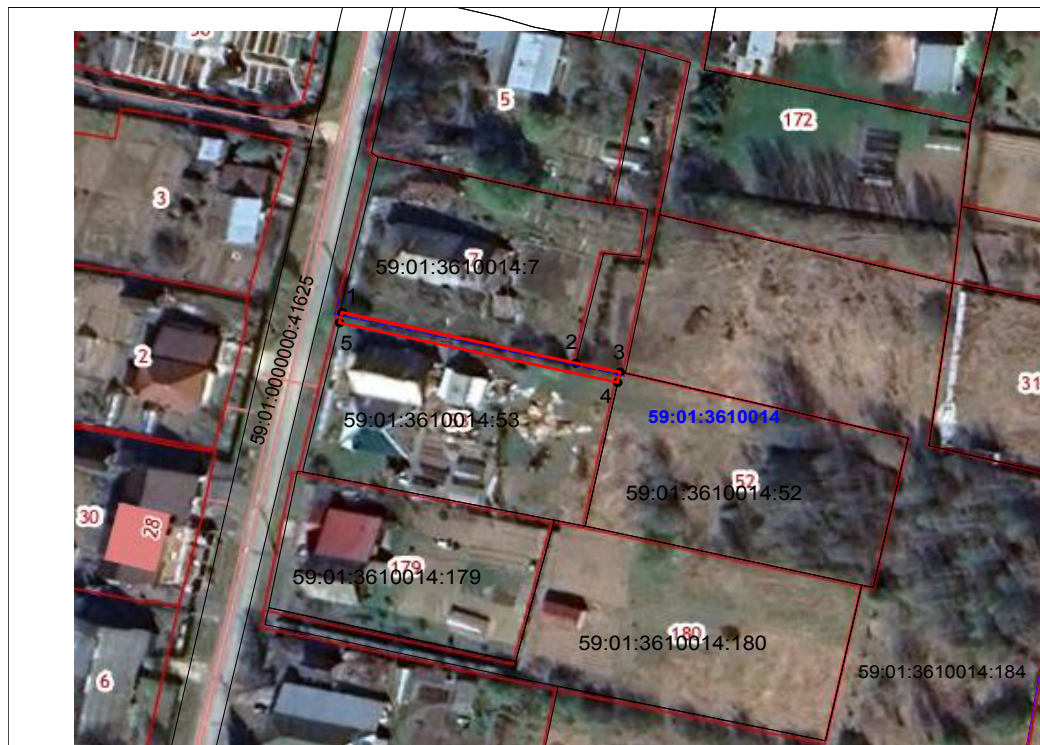

| №№ | X | Y |
|----|-----------|------------|
| 1 | 532504.84 | 2245413.67 |
| 2 | 532495.30 | 2245454.21 |
| 3 | 532493.63 | 2245461.87 |
| 4 | 532491.67 | 2245461.46 |
| 5 | 532502.89 | 2245413.22 |
| 1 | 532504.84 | 2245413.67 |

Условные обозначения:

- граница публичного сервитута
- граница земельного участка, сведения которого внесены в ЕГРН
- проектное местоположение инженерного сооружения
- 59:01:3610014 обозначение кадастрового квартала
- 59:01:3610014:53 обозначение кадастрового номера земельного участка

Масштаб 1:1200

Система координат МСК-59, зона 2

Метод определения координат: Метод спутниковых геодезических измерений (определений)

средняя квадратическая погрешность положения характерных точек (Mt)- 0.10 м

План границ объекта
от тепловой камеры ТК872-17 до ЦТП-6 по проспекту Парковый, 13а



Масштаб 1:500

Используемые условные знаки и обозначения:

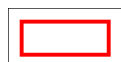

Образуемая граница объекта



Трасса трубопровода

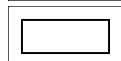

Часть границы, сведения ЕГРН о которой позволяют однозначно определить ее положение на местности

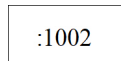

Надписи кадастрового номера земельного участка

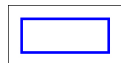

Граница кадастрового квартала

59:01:4410413

Обозначение кадастрового квартала

| Сведения о местоположении границ объекта | | | | | |
|-------------------------------------------------|---------------|------------|-----------------------------------------------------|---------------------------------------------------------------------------------------|----------------------------------------------------------------|
| 1. Система координат МСК-59, зона 2 | | | | | |
| 2. Сведения о характерных точках границ объекта | | | | | |
| Обозначение характерных точек границ | Координаты, м | | Метод определения координат характерной точки | Средняя квадратическая погрешность положения характерной точки (Mt), м | Описание обозначения точки на местности (при наличии) |
| | X | Y | | | |
| 1 | 2 | 3 | 4 | 5 | 6 |
| 1 | 516556.98 | 2226271.47 | Аналитический метод | 0.1 | - |
| 2 | 516551.10 | 2226272.65 | Аналитический метод | 0.1 | - |
| 3 | 516549.57 | 2226264.97 | Аналитический метод | 0.1 | - |
| 4 | 516555.45 | 2226263.79 | Аналитический метод | 0.1 | - |
| 1 | 516556.98 | 2226271.47 | Аналитический метод | 0.1 | - |

План границ объекта
Трубопровод теплоснабжения от тепловой камеры ТК 881, до здания ЦТП-1 по пр-ту Парковый, 50а

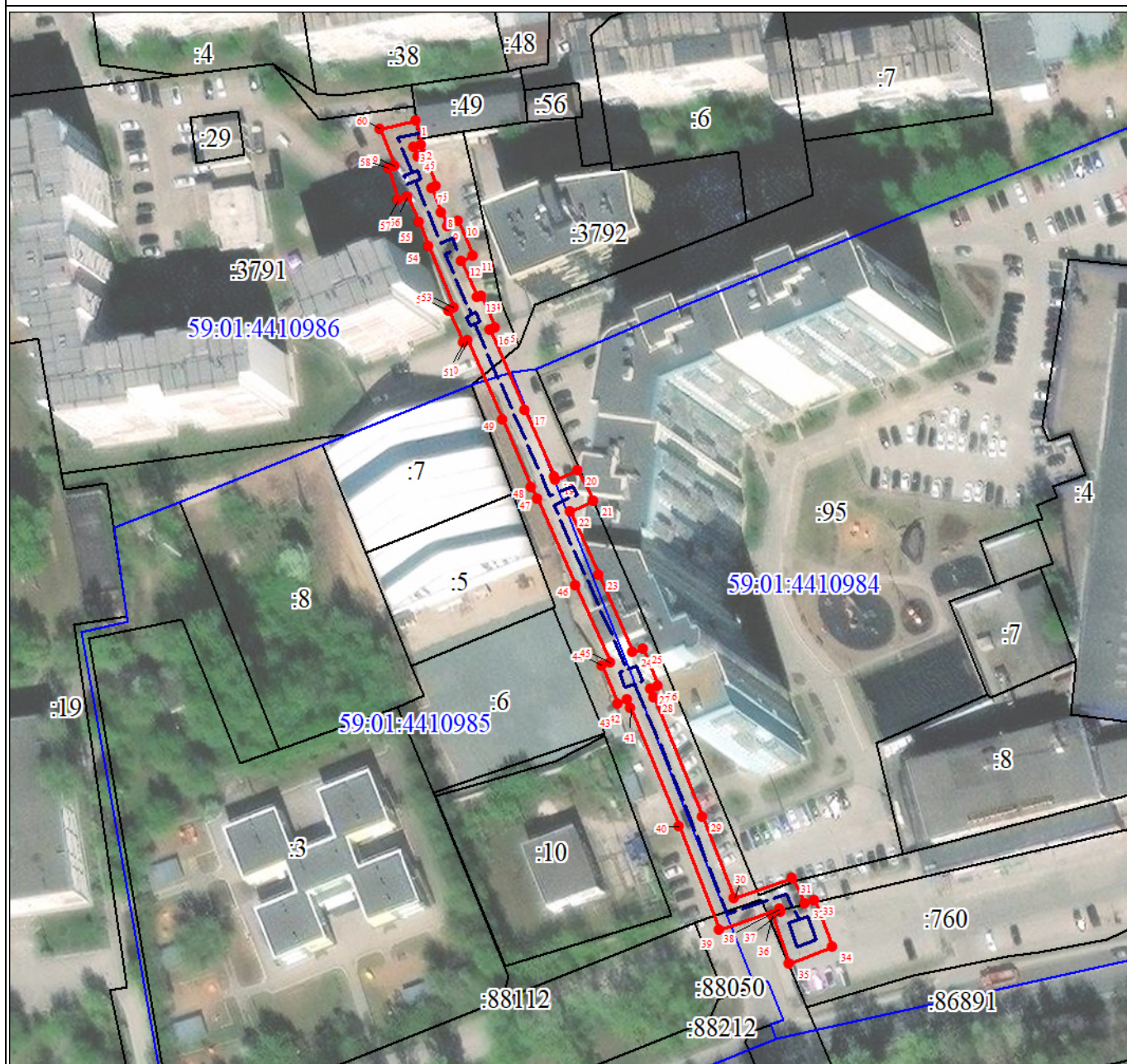

Масштаб 1:1500

Используемые условные знаки и обозначения:

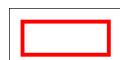

Образуемая граница объекта



Трасса трубопровода



Граница кадастрового квартала

59:01:4410984

Обозначение кадастрового квартала

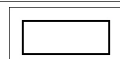

Часть границы, сведения ЕГРН о которой позволяют однозначно определить ее положение на местности

:1002

Надписи кадастрового номера земельного участка

| Сведения о местоположении границ объекта | | | | | |
|-------------------------------------------------|---------------|------------|-----------------------------------------------------|---------------------------------------------------------------------------------------|----------------------------------------------------------------|
| 1. Система координат МСК-59, зона 2 | | | | | |
| 2. Сведения о характерных точках границ объекта | | | | | |
| Обозначение характерных точек границ | Координаты, м | | Метод определения координат характерной точки | Средняя квадратическая погрешность положения характерной точки (Mt), м | Описание обозначения точки на местности (при наличии) |
| | X | Y | | | |
| 1 | 2 | 3 | 4 | 5 | 6 |
| 1 | 516390.13 | 2227156.43 | Аналитический метод | 0.1 | - |
| 2 | 516384.27 | 2227157.73 | Аналитический метод | 0.1 | - |
| 3 | 516383.92 | 2227156.15 | Аналитический метод | 0.1 | - |
| 4 | 516381.52 | 2227157.16 | Аналитический метод | 0.1 | - |
| 5 | 516382.06 | 2227158.59 | Аналитический метод | 0.1 | - |
| 6 | 516374.48 | 2227161.47 | Аналитический метод | 0.1 | - |
| 7 | 516374.04 | 2227160.28 | Аналитический метод | 0.1 | - |
| 8 | 516368.12 | 2227162.77 | Аналитический метод | 0.1 | - |
| 9 | 516364.83 | 2227164.13 | Аналитический метод | 0.1 | - |
| 10 | 516366.00 | 2227166.72 | Аналитический метод | 0.1 | - |
| 11 | 516357.61 | 2227170.28 | Аналитический метод | 0.1 | - |
| 12 | 516356.56 | 2227167.50 | Аналитический метод | 0.1 | - |
| 13 | 516347.68 | 2227171.22 | Аналитический метод | 0.1 | - |
| 14 | 516348.13 | 2227172.20 | Аналитический метод | 0.1 | - |
| 15 | 516340.46 | 2227175.70 | Аналитический метод | 0.1 | - |
| 16 | 516339.87 | 2227174.41 | Аналитический метод | 0.1 | - |
| 17 | 516320.68 | 2227182.80 | Аналитический метод | 0.1 | - |
| 18 | 516304.66 | 2227189.76 | Аналитический метод | 0.1 | - |
| 19 | 516303.90 | 2227190.14 | Аналитический метод | 0.1 | - |
| 20 | 516306.17 | 2227195.46 | Аналитический метод | 0.1 | - |
| 21 | 516298.77 | 2227199.22 | Аналитический метод | 0.1 | - |
| 22 | 516296.22 | 2227193.63 | Аналитический метод | 0.1 | - |
| 23 | 516280.88 | 2227200.50 | Аналитический метод | 0.1 | - |
| 24 | 516262.47 | 2227208.65 | Аналитический метод | 0.1 | - |
| 25 | 516263.17 | 2227211.07 | Аналитический метод | 0.1 | - |
| 26 | 516254.33 | 2227214.66 | Аналитический метод | 0.1 | - |
| 27 | 516253.51 | 2227212.87 | Аналитический метод | 0.1 | - |
| 28 | 516251.39 | 2227213.78 | Аналитический метод | 0.1 | - |
| 29 | 516222.85 | 2227225.38 | Аналитический метод | 0.1 | - |
| 30 | 516203.21 | 2227233.01 | Аналитический метод | 0.1 | - |
| 31 | 516207.99 | 2227247.02 | Аналитический метод | 0.1 | - |
| 32 | 516201.94 | 2227249.98 | Аналитический метод | 0.1 | - |
| 33 | 516202.79 | 2227252.31 | Аналитический метод | 0.1 | - |
| 34 | 516191.52 | 2227256.57 | Аналитический метод | 0.1 | - |
| 35 | 516187.59 | 2227246.34 | Аналитический метод | 0.1 | - |
| 36 | 516199.08 | 2227242.07 | Аналитический метод | 0.1 | - |
| 37 | 516199.89 | 2227244.31 | Аналитический метод | 0.1 | - |
| 38 | 516200.61 | 2227243.96 | Аналитический метод | 0.1 | - |
| 39 | 516195.67 | 2227229.51 | Аналитический метод | 0.1 | - |
| 40 | 516220.63 | 2227219.80 | Аналитический метод | 0.1 | - |
| 41 | 516249.09 | 2227208.24 | Аналитический метод | 0.1 | - |
| 42 | 516251.03 | 2227207.41 | Аналитический метод | 0.1 | - |
| 43 | 516249.96 | 2227205.05 | Аналитический метод | 0.1 | - |
| 44 | 516259.15 | 2227201.37 | Аналитический метод | 0.1 | - |
| 45 | 516259.91 | 2227203.21 | Аналитический метод | 0.1 | - |

| Сведения о местоположении границ объекта | | | | | |
|-------------------------------------------------|---------------|------------|-----------------------------------------------------|---------------------------------------------------------------------------------------|----------------------------------------------------------------|
| 1. Система координат МСК-59, зона 2 | | | | | |
| 2. Сведения о характерных точках границ объекта | | | | | |
| Обозначение характерных точек границ | Координаты, м | | Метод определения координат характерной точки | Средняя квадратическая погрешность положения характерной точки (Mt), м | Описание обозначения точки на местности (при наличии) |
| | X | Y | | | |
| 46 | 516278.44 | 2227195.02 | Аналитический метод | 0.1 | - |
| 47 | 516299.20 | 2227185.73 | Аналитический метод | 0.1 | - |
| 48 | 516302.14 | 2227184.32 | Аналитический метод | 0.1 | - |
| 49 | 516318.28 | 2227177.30 | Аналитический метод | 0.1 | - |
| 50 | 516337.36 | 2227168.95 | Аналитический метод | 0.1 | - |
| 51 | 516336.92 | 2227167.98 | Аналитический метод | 0.1 | - |
| 52 | 516344.59 | 2227164.48 | Аналитический метод | 0.1 | - |
| 53 | 516345.17 | 2227165.76 | Аналитический метод | 0.1 | - |
| 54 | 516359.96 | 2227159.56 | Аналитический метод | 0.1 | - |
| 55 | 516365.80 | 2227157.23 | Аналитический метод | 0.1 | - |
| 56 | 516371.97 | 2227154.63 | Аналитический метод | 0.1 | - |
| 57 | 516371.14 | 2227152.35 | Аналитический метод | 0.1 | - |
| 58 | 516378.76 | 2227149.84 | Аналитический метод | 0.1 | - |
| 59 | 516379.40 | 2227151.54 | Аналитический метод | 0.1 | - |
| 60 | 516388.24 | 2227147.85 | Аналитический метод | 0.1 | - |
| 1 | 516390.13 | 2227156.43 | Аналитический метод | 0.1 | - |

ГРАФИЧЕСКОЕ ОПИСАНИЕ

местоположения границ населенных пунктов, территориальных зон, особо охраняемых природных территорий, зон с особыми условиями использования территории

Строительство КЛ 0,4 кВ от РУ 0,4 кВ ТП-0315, установка оборудования учета э/э в РУ 0,4 кВ ТП-0315; Реконструкция РУ 0,4 кВ ТП-0315 (замена коммутационных аппаратов) для электроснабжения объекта медицинского учреждения по адресу: Пермский край, г. Пермь, ул. Лобачевского, 26 (кад. номера зем. участков 59:01:3810183:3, :4)

(наименование объекта, местоположение границ которого описано (далее - объект))

Раздел 1

Сведения об объекте

| № п/п | Характеристики объекта | Описание характеристик |
|-------|-------------------------------------------------------------------------------|------------------------------------------|
| 1 | 2 | 3 |
| 1. | Местоположение объекта | Пермский край, г.о Пермский, город Пермь |
| 2. | Площадь объекта +/- величина погрешности определения площади (Р +/- Дельта Р) | 871 +/- 4 м ² |
| 3. | Иные характеристики объекта | - |

| Раздел 2 | | | | | |
|-------------------------------------------------|---------------|------------|--------------------------------------------------------|---------------------------------------------------------------------------------------|-------------------------------------------------------------------|
| Сведения о местоположении границ объекта | | | | | |
| 1. Система координат МСК-59 | | | | | |
| 2. Сведения о характерных точках границ объекта | | | | | |
| Обозначение характерных точек границ | Координаты, м | | Метод определения координат характерной точки | Средняя квадратическая погрешность положения характерной точки (Mt), м | Описание обозначения точки на местности (при наличии) |
| | X | Y | | | |
| 1 | 2 | 3 | 4 | 5 | 6 |
| 1 | 529663.71 | 2239606.63 | Геодезический метод | 0.10 | закрепление отсутствует |
| 2 | 529664.54 | 2239602.79 | Геодезический метод | 0.10 | закрепление отсутствует |
| 3 | 529624.25 | 2239594.64 | Геодезический метод | 0.10 | закрепление отсутствует |
| 4 | 529630.82 | 2239564.87 | Геодезический метод | 0.10 | закрепление отсутствует |
| 5 | 529625.38 | 2239561.94 | Геодезический метод | 0.10 | закрепление отсутствует |
| 6 | 529627.08 | 2239550.23 | Геодезический метод | 0.10 | закрепление отсутствует |
| 7 | 529669.93 | 2239552.93 | Геодезический метод | 0.10 | закрепление отсутствует |
| 8 | 529694.15 | 2239538.32 | Геодезический метод | 0.10 | закрепление отсутствует |
| 9 | 529708.71 | 2239520.56 | Геодезический метод | 0.10 | закрепление отсутствует |
| 10 | 529738.26 | 2239528.91 | Геодезический метод | 0.10 | закрепление отсутствует |
| 11 | 529749.09 | 2239534.08 | Геодезический метод | 0.10 | закрепление отсутствует |
| 12 | 529762.87 | 2239537.83 | Геодезический метод | 0.10 | закрепление отсутствует |
| 13 | 529765.55 | 2239529.41 | Геодезический метод | 0.10 | закрепление отсутствует |
| 14 | 529766.90 | 2239529.81 | Геодезический метод | 0.10 | закрепление отсутствует |
| 15 | 529774.49 | 2239503.07 | Геодезический метод | 0.10 | закрепление отсутствует |
| 16 | 529771.60 | 2239502.25 | Геодезический метод | 0.10 | закрепление отсутствует |
| 17 | 529771.35 | 2239503.12 | Геодезический метод | 0.10 | закрепление отсутствует |
| 18 | 529768.15 | 2239502.24 | Геодезический метод | 0.10 | закрепление отсутствует |
| 19 | 529768.47 | 2239501.10 | Геодезический метод | 0.10 | закрепление отсутствует |
| 20 | 529765.58 | 2239500.28 | Геодезический метод | 0.10 | закрепление отсутствует |
| 21 | 529764.43 | 2239504.33 | Геодезический метод | 0.10 | закрепление отсутствует |
| 22 | 529770.54 | 2239506.00 | Геодезический метод | 0.10 | закрепление отсутствует |

| 2. Сведения о характерных точках границ объекта | | | | | |
|-----------------------------------------------------------------|---------------|------------|--------------------------------------------------------|---------------------------------------------------------------------------------------|-------------------------------------------------------------------|
| Обозначение характерных точек границ | Координаты, м | | Метод определения координат характерной точки | Средняя квадратическая погрешность положения характерной точки (Mt), м | Описание обозначения точки на местности (при наличии) |
| | X | Y | | | |
| 1 | 2 | 3 | 4 | 5 | 6 |
| 23 | 529764.84 | 2239526.08 | Геодезический метод | 0.10 | закрепление отсутствует |
| 24 | 529763.58 | 2239525.71 | Геодезический метод | 0.10 | закрепление отсутствует |
| 25 | 529760.88 | 2239534.18 | Геодезический метод | 0.10 | закрепление отсутствует |
| 26 | 529750.14 | 2239531.25 | Геодезический метод | 0.10 | закрепление отсутствует |
| 27 | 529739.32 | 2239526.09 | Геодезический метод | 0.10 | закрепление отсутствует |
| 28 | 529707.63 | 2239517.13 | Геодезический метод | 0.10 | закрепление отсутствует |
| 29 | 529692.15 | 2239536.02 | Геодезический метод | 0.10 | закрепление отсутствует |
| 30 | 529669.18 | 2239549.88 | Геодезический метод | 0.10 | закрепление отсутствует |
| 31 | 529624.51 | 2239547.06 | Геодезический метод | 0.10 | закрепление отсутствует |
| 32 | 529622.11 | 2239563.59 | Геодезический метод | 0.10 | закрепление отсутствует |
| 33 | 529627.40 | 2239566.43 | Геодезический метод | 0.10 | закрепление отсутствует |
| 34 | 529620.67 | 2239596.97 | Геодезический метод | 0.10 | закрепление отсутствует |
| 35 | 529660.96 | 2239605.12 | Геодезический метод | 0.10 | закрепление отсутствует |
| 36 | 529660.78 | 2239605.97 | Геодезический метод | 0.10 | закрепление отсутствует |
| 1 | 529663.71 | 2239606.63 | Геодезический метод | 0.10 | закрепление отсутствует |
| 3. Сведения о характерных точках части (частей) границы объекта | | | | | |
| Обозначение характерных точек части границы | Координаты, м | | Метод определения координат характерной точки | Средняя квадратическая погрешность положения характерной точки (Mt), м | Описание обозначения точки на местности (при наличии) |
| | X | Y | | | |
| 1 | 2 | 3 | 4 | 5 | 6 |
| - | - | - | - | - | - |
| | | | | | |

| | | | | | | | |
|------------------------------------------------------------------|-------------------------------|---|---------------------------------------------|---|-----------------------------------------------------------|---------------------------------------------------------------------------------------|----------------------------------------------------------------------|
| Раздел 3 | | | | | | | |
| Сведения о местоположении измененных (уточненных) границ объекта | | | | | | | |
| 1. Система координат - | | | | | | | |
| 2. Сведения о характерных точках границ объекта | | | | | | | |
| Обозначение характерных точек границ | Существующие координаты, м | | Измененные (уточненные) координаты, м | | Метод определения координат характерной точки | Средняя квадратическая погрешность положения характерной точки (Mt), м | Описание обозначения точки на местности (при наличии) |
| | X | Y | X | Y | | | |
| 1 | 2 | 3 | 4 | 5 | 6 | 7 | 8 |
| - | - | - | - | - | - | - | |
| 3. Сведения о характерных точках части (частей) границы объекта | | | | | | | |
| Обозначение характерных точек части границы | Существующие координаты, м | | Измененные (уточненные) координаты, м | | Метод определения координат характерной точки | Средняя квадратическая погрешность положения характерной точки (Mt), м | Описание обозначения точки на местности (при наличии) |
| | X | Y | X | Y | | | |
| 1 | 2 | 3 | 4 | 5 | 6 | 7 | 8 |
| - | - | - | - | - | - | - | |
| | | | | | | | |

План границ объекта



М 1:250

Условные обозначения:

- Вновь образованная граница публичного сервитута
- 59:01:3810183:4 Кадастровый номер учтенного земельного участка
- 1 Образуемая точка контура, сведения о которой позволяют однозначно определить ее положение на местности
- существующая часть границы, имеющих в ЕГРН сведения о которых достаточно для определения ее местоположения
- линия проектируемой ВЛ

Подпись _____ дата 26.12.2024

Место для оттиска печати (при наличии) лица, составившего описание местоположения границ объекта

| Сведения о местоположении границ объекта | | | | | |
|-------------------------------------------------|---------------|------------|-----------------------------------------------------|---------------------------------------------------------------------------------------|----------------------------------------------------------------|
| 1. Система координат МСК-59, зона 2 | | | | | |
| 2. Сведения о характерных точках границ объекта | | | | | |
| Обозначение характерных точек границ | Координаты, м | | Метод определения координат характерной точки | Средняя квадратическая погрешность положения характерной точки (Mt), м | Описание обозначения точки на местности (при наличии) |
| | X | Y | | | |
| 1 | 2 | 3 | 4 | 5 | 6 |
| 1 | 520746.65 | 2236208.45 | Аналитический метод | 0.1 | - |
| 2 | 520747.89 | 2236198.53 | Аналитический метод | 0.1 | - |
| 3 | 520757.92 | 2236199.79 | Аналитический метод | 0.1 | - |
| 4 | 520777.30 | 2236234.76 | Аналитический метод | 0.1 | - |
| 5 | 520786.23 | 2236243.98 | Аналитический метод | 0.1 | - |
| 6 | 520785.71 | 2236245.30 | Аналитический метод | 0.1 | - |
| 7 | 520794.72 | 2236259.54 | Аналитический метод | 0.1 | - |
| 8 | 520812.78 | 2236287.19 | Аналитический метод | 0.1 | - |
| 9 | 520816.63 | 2236285.13 | Аналитический метод | 0.1 | - |
| 10 | 520819.30 | 2236280.16 | Аналитический метод | 0.1 | - |
| 11 | 520877.22 | 2236249.12 | Аналитический метод | 0.1 | - |
| 12 | 520896.32 | 2236289.61 | Аналитический метод | 0.1 | - |
| 13 | 520897.32 | 2236289.02 | Аналитический метод | 0.1 | - |
| 14 | 520903.36 | 2236299.99 | Аналитический метод | 0.1 | - |
| 15 | 520902.18 | 2236300.66 | Аналитический метод | 0.1 | - |
| 16 | 520904.42 | 2236305.01 | Аналитический метод | 0.1 | - |
| 17 | 520930.21 | 2236291.07 | Аналитический метод | 0.1 | - |
| 18 | 520940.34 | 2236285.91 | Аналитический метод | 0.1 | - |
| 19 | 520959.46 | 2236275.41 | Аналитический метод | 0.1 | - |
| 20 | 520984.37 | 2236261.45 | Аналитический метод | 0.1 | - |
| 21 | 521007.15 | 2236248.55 | Аналитический метод | 0.1 | - |
| 22 | 521032.89 | 2236242.38 | Аналитический метод | 0.1 | - |
| 23 | 521033.66 | 2236242.22 | Аналитический метод | 0.1 | - |
| 24 | 521040.27 | 2236240.64 | Аналитический метод | 0.1 | - |
| 25 | 521040.30 | 2236240.80 | Аналитический метод | 0.1 | - |
| 26 | 521062.90 | 2236235.97 | Аналитический метод | 0.1 | - |
| 27 | 521104.85 | 2236227.18 | Аналитический метод | 0.1 | - |
| 28 | 521104.93 | 2236227.48 | Аналитический метод | 0.1 | - |
| 29 | 521124.14 | 2236223.74 | Аналитический метод | 0.1 | - |
| 30 | 521137.45 | 2236221.18 | Аналитический метод | 0.1 | - |
| 31 | 521171.86 | 2236214.45 | Аналитический метод | 0.1 | - |
| 32 | 521181.24 | 2236212.72 | Аналитический метод | 0.1 | - |
| 33 | 521180.67 | 2236209.58 | Аналитический метод | 0.1 | - |
| 34 | 521193.00 | 2236207.66 | Аналитический метод | 0.1 | - |
| 35 | 521193.55 | 2236210.29 | Аналитический метод | 0.1 | - |
| 36 | 521217.47 | 2236205.36 | Аналитический метод | 0.1 | - |
| 37 | 521249.69 | 2236198.76 | Аналитический метод | 0.1 | - |
| 38 | 521266.31 | 2236194.83 | Аналитический метод | 0.1 | - |
| 39 | 521265.53 | 2236191.14 | Аналитический метод | 0.1 | - |
| 40 | 521264.14 | 2236191.41 | Аналитический метод | 0.1 | - |
| 41 | 521261.70 | 2236178.92 | Аналитический метод | 0.1 | - |
| 42 | 521274.16 | 2236176.51 | Аналитический метод | 0.1 | - |
| 43 | 521274.31 | 2236177.27 | Аналитический метод | 0.1 | - |
| 44 | 521296.42 | 2236170.91 | Аналитический метод | 0.1 | - |
| 45 | 521297.36 | 2236168.72 | Аналитический метод | 0.1 | - |

| Сведения о местоположении границ объекта | | | | | |
|-------------------------------------------------|---------------|------------|-----------------------------------------------------|---------------------------------------------------------------------------------------|----------------------------------------------------------------|
| 1. Система координат МСК-59, зона 2 | | | | | |
| 2. Сведения о характерных точках границ объекта | | | | | |
| Обозначение характерных точек границ | Координаты, м | | Метод определения координат характерной точки | Средняя квадратическая погрешность положения характерной точки (Mt), м | Описание обозначения точки на местности (при наличии) |
| | X | Y | | | |
| 46 | 521305.69 | 2236166.34 | Аналитический метод | 0.1 | - |
| 47 | 521307.73 | 2236168.04 | Аналитический метод | 0.1 | - |
| 48 | 521320.95 | 2236165.11 | Аналитический метод | 0.1 | - |
| 49 | 521338.44 | 2236167.05 | Аналитический метод | 0.1 | - |
| 50 | 521337.34 | 2236176.99 | Аналитический метод | 0.1 | - |
| 51 | 521321.49 | 2236175.23 | Аналитический метод | 0.1 | - |
| 52 | 521304.35 | 2236179.03 | Аналитический метод | 0.1 | - |
| 53 | 521276.23 | 2236187.13 | Аналитический метод | 0.1 | - |
| 54 | 521276.60 | 2236189.00 | Аналитический метод | 0.1 | - |
| 55 | 521275.35 | 2236189.24 | Аналитический метод | 0.1 | - |
| 56 | 521278.13 | 2236202.31 | Аналитический метод | 0.1 | - |
| 57 | 521251.85 | 2236208.52 | Аналитический метод | 0.1 | - |
| 58 | 521219.47 | 2236215.16 | Аналитический метод | 0.1 | - |
| 59 | 521193.68 | 2236220.47 | Аналитический метод | 0.1 | - |
| 60 | 521192.86 | 2236220.64 | Аналитический метод | 0.1 | - |
| 61 | 521187.10 | 2236221.81 | Аналитический метод | 0.1 | - |
| 62 | 521185.81 | 2236222.05 | Аналитический метод | 0.1 | - |
| 63 | 521173.72 | 2236224.27 | Аналитический метод | 0.1 | - |
| 64 | 521149.34 | 2236229.03 | Аналитический метод | 0.1 | - |
| 65 | 521149.66 | 2236230.55 | Аналитический метод | 0.1 | - |
| 66 | 521137.42 | 2236233.27 | Аналитический метод | 0.1 | - |
| 67 | 521137.14 | 2236231.42 | Аналитический метод | 0.1 | - |
| 68 | 521126.04 | 2236233.56 | Аналитический метод | 0.1 | - |
| 69 | 521109.43 | 2236236.79 | Аналитический метод | 0.1 | - |
| 70 | 521110.07 | 2236239.81 | Аналитический метод | 0.1 | - |
| 71 | 521098.19 | 2236242.32 | Аналитический метод | 0.1 | - |
| 72 | 521097.39 | 2236238.96 | Аналитический метод | 0.1 | - |
| 73 | 521064.98 | 2236245.75 | Аналитический метод | 0.1 | - |
| 74 | 521044.63 | 2236250.10 | Аналитический метод | 0.1 | - |
| 75 | 521045.23 | 2236253.08 | Аналитический метод | 0.1 | - |
| 76 | 521033.05 | 2236255.73 | Аналитический метод | 0.1 | - |
| 77 | 521032.47 | 2236252.78 | Аналитический метод | 0.1 | - |
| 78 | 521028.74 | 2236253.67 | Аналитический метод | 0.1 | - |
| 79 | 521029.40 | 2236256.47 | Аналитический метод | 0.1 | - |
| 80 | 521017.26 | 2236259.12 | Аналитический метод | 0.1 | - |
| 81 | 521016.60 | 2236256.57 | Аналитический метод | 0.1 | - |
| 82 | 521010.85 | 2236257.95 | Аналитический метод | 0.1 | - |
| 83 | 520989.27 | 2236270.17 | Аналитический метод | 0.1 | - |
| 84 | 520967.06 | 2236282.61 | Аналитический метод | 0.1 | - |
| 85 | 520968.66 | 2236285.35 | Аналитический метод | 0.1 | - |
| 86 | 520957.67 | 2236291.22 | Аналитический метод | 0.1 | - |
| 87 | 520956.14 | 2236288.64 | Аналитический метод | 0.1 | - |
| 88 | 520945.02 | 2236294.75 | Аналитический метод | 0.1 | - |
| 89 | 520934.85 | 2236299.93 | Аналитический метод | 0.1 | - |
| 90 | 520908.41 | 2236314.22 | Аналитический метод | 0.1 | - |
| 91 | 520897.23 | 2236320.04 | Аналитический метод | 0.1 | - |
| 92 | 520898.48 | 2236322.36 | Аналитический метод | 0.1 | - |

| Сведения о местоположении границ объекта | | | | | |
|-------------------------------------------------|---------------|------------|-----------------------------------------------------|---------------------------------------------------------------------------------------|----------------------------------------------------------------|
| 1. Система координат МСК-59, зона 2 | | | | | |
| 2. Сведения о характерных точках границ объекта | | | | | |
| Обозначение характерных точек границ | Координаты, м | | Метод определения координат характерной точки | Средняя квадратическая погрешность положения характерной точки (Mt), м | Описание обозначения точки на местности (при наличии) |
| | X | Y | | | |
| 93 | 520896.97 | 2236323.06 | Аналитический метод | 0.1 | - |
| 94 | 520905.64 | 2236338.19 | Аналитический метод | 0.1 | - |
| 95 | 520917.36 | 2236358.15 | Аналитический метод | 0.1 | - |
| 96 | 520925.15 | 2236371.40 | Аналитический метод | 0.1 | - |
| 97 | 520937.33 | 2236392.68 | Аналитический метод | 0.1 | - |
| 98 | 520918.69 | 2236402.24 | Аналитический метод | 0.1 | - |
| 99 | 520921.87 | 2236408.08 | Аналитический метод | 0.1 | - |
| 100 | 520923.63 | 2236411.98 | Аналитический метод | 0.1 | - |
| 101 | 520928.40 | 2236410.12 | Аналитический метод | 0.1 | - |
| 102 | 520935.19 | 2236427.53 | Аналитический метод | 0.1 | - |
| 103 | 520936.32 | 2236427.34 | Аналитический метод | 0.1 | - |
| 104 | 520939.87 | 2236437.76 | Аналитический метод | 0.1 | - |
| 105 | 520928.58 | 2236442.22 | Аналитический метод | 0.1 | - |
| 106 | 520928.06 | 2236440.47 | Аналитический метод | 0.1 | - |
| 107 | 520922.07 | 2236442.35 | Аналитический метод | 0.1 | - |
| 108 | 520913.63 | 2236444.90 | Аналитический метод | 0.1 | - |
| 109 | 520902.01 | 2236449.21 | Аналитический метод | 0.1 | - |
| 110 | 520902.33 | 2236450.17 | Аналитический метод | 0.1 | - |
| 111 | 520892.05 | 2236453.91 | Аналитический метод | 0.1 | - |
| 112 | 520891.71 | 2236453.09 | Аналитический метод | 0.1 | - |
| 113 | 520884.56 | 2236455.64 | Аналитический метод | 0.1 | - |
| 114 | 520877.09 | 2236458.35 | Аналитический метод | 0.1 | - |
| 115 | 520872.93 | 2236459.80 | Аналитический метод | 0.1 | - |
| 116 | 520873.08 | 2236467.96 | Аналитический метод | 0.1 | - |
| 117 | 520847.21 | 2236475.31 | Аналитический метод | 0.1 | - |
| 118 | 520832.35 | 2236478.49 | Аналитический метод | 0.1 | - |
| 119 | 520815.63 | 2236481.90 | Аналитический метод | 0.1 | - |
| 120 | 520812.23 | 2236475.00 | Аналитический метод | 0.1 | - |
| 121 | 520810.07 | 2236476.08 | Аналитический метод | 0.1 | - |
| 122 | 520809.44 | 2236474.63 | Аналитический метод | 0.1 | - |
| 123 | 520796.71 | 2236480.95 | Аналитический метод | 0.1 | - |
| 124 | 520787.79 | 2236485.53 | Аналитический метод | 0.1 | - |
| 125 | 520788.75 | 2236487.53 | Аналитический метод | 0.1 | - |
| 126 | 520775.79 | 2236493.28 | Аналитический метод | 0.1 | - |
| 127 | 520769.66 | 2236480.19 | Аналитический метод | 0.1 | - |
| 128 | 520770.42 | 2236479.84 | Аналитический метод | 0.1 | - |
| 129 | 520769.84 | 2236478.51 | Аналитический метод | 0.1 | - |
| 130 | 520766.80 | 2236479.97 | Аналитический метод | 0.1 | - |
| 131 | 520762.47 | 2236470.96 | Аналитический метод | 0.1 | - |
| 132 | 520774.84 | 2236465.01 | Аналитический метод | 0.1 | - |
| 133 | 520779.50 | 2236475.64 | Аналитический метод | 0.1 | - |
| 134 | 520782.51 | 2236474.24 | Аналитический метод | 0.1 | - |
| 135 | 520783.54 | 2236476.47 | Аналитический метод | 0.1 | - |
| 136 | 520792.21 | 2236472.03 | Аналитический метод | 0.1 | - |
| 137 | 520805.44 | 2236465.46 | Аналитический метод | 0.1 | - |
| 138 | 520804.27 | 2236462.77 | Аналитический метод | 0.1 | - |
| 139 | 520806.10 | 2236461.97 | Аналитический метод | 0.1 | - |

| Сведения о местоположении границ объекта | | | | | |
|-------------------------------------------------|---------------|------------|-----------------------------------------------------|---------------------------------------------------------------------------------------|----------------------------------------------------------------|
| 1. Система координат МСК-59, зона 2 | | | | | |
| 2. Сведения о характерных точках границ объекта | | | | | |
| Обозначение характерных точек границ | Координаты, м | | Метод определения координат характерной точки | Средняя квадратическая погрешность положения характерной точки (Mt), м | Описание обозначения точки на местности (при наличии) |
| | X | Y | | | |
| 140 | 520803.14 | 2236455.72 | Аналитический метод | 0.1 | - |
| 141 | 520787.79 | 2236421.04 | Аналитический метод | 0.1 | - |
| 142 | 520776.32 | 2236428.56 | Аналитический метод | 0.1 | - |
| 143 | 520770.86 | 2236431.75 | Аналитический метод | 0.1 | - |
| 144 | 520765.82 | 2236423.11 | Аналитический метод | 0.1 | - |
| 145 | 520771.06 | 2236420.06 | Аналитический метод | 0.1 | - |
| 146 | 520780.82 | 2236413.65 | Аналитический метод | 0.1 | - |
| 147 | 520778.24 | 2236409.12 | Аналитический метод | 0.1 | - |
| 148 | 520780.19 | 2236407.74 | Аналитический метод | 0.1 | - |
| 149 | 520779.75 | 2236406.95 | Аналитический метод | 0.1 | - |
| 150 | 520779.97 | 2236406.80 | Аналитический метод | 0.1 | - |
| 151 | 520774.60 | 2236398.92 | Аналитический метод | 0.1 | - |
| 152 | 520765.43 | 2236384.47 | Аналитический метод | 0.1 | - |
| 153 | 520763.97 | 2236385.27 | Аналитический метод | 0.1 | - |
| 154 | 520758.15 | 2236373.76 | Аналитический метод | 0.1 | - |
| 155 | 520769.33 | 2236368.12 | Аналитический метод | 0.1 | - |
| 156 | 520774.72 | 2236379.35 | Аналитический метод | 0.1 | - |
| 157 | 520774.21 | 2236379.63 | Аналитический метод | 0.1 | - |
| 158 | 520782.96 | 2236393.42 | Аналитический метод | 0.1 | - |
| 159 | 520788.31 | 2236401.28 | Аналитический метод | 0.1 | - |
| 160 | 520789.48 | 2236400.51 | Аналитический метод | 0.1 | - |
| 161 | 520795.32 | 2236410.93 | Аналитический метод | 0.1 | - |
| 162 | 520794.48 | 2236411.43 | Аналитический метод | 0.1 | - |
| 163 | 520812.24 | 2236451.56 | Аналитический метод | 0.1 | - |
| 164 | 520815.26 | 2236457.95 | Аналитический метод | 0.1 | - |
| 165 | 520817.03 | 2236457.17 | Аналитический метод | 0.1 | - |
| 166 | 520822.66 | 2236469.78 | Аналитический метод | 0.1 | - |
| 167 | 520821.19 | 2236470.56 | Аналитический метод | 0.1 | - |
| 168 | 520830.31 | 2236468.71 | Аналитический метод | 0.1 | - |
| 169 | 520844.79 | 2236465.61 | Аналитический метод | 0.1 | - |
| 170 | 520862.94 | 2236460.44 | Аналитический метод | 0.1 | - |
| 171 | 520862.79 | 2236452.74 | Аналитический метод | 0.1 | - |
| 172 | 520873.75 | 2236448.93 | Аналитический метод | 0.1 | - |
| 173 | 520881.18 | 2236446.24 | Аналитический метод | 0.1 | - |
| 174 | 520889.47 | 2236443.19 | Аналитический метод | 0.1 | - |
| 175 | 520910.45 | 2236435.42 | Аналитический метод | 0.1 | - |
| 176 | 520919.13 | 2236432.79 | Аналитический метод | 0.1 | - |
| 177 | 520925.23 | 2236430.88 | Аналитический метод | 0.1 | - |
| 178 | 520925.06 | 2236430.22 | Аналитический метод | 0.1 | - |
| 179 | 520925.45 | 2236430.09 | Аналитический метод | 0.1 | - |
| 180 | 520920.33 | 2236416.95 | Аналитический метод | 0.1 | - |
| 181 | 520915.82 | 2236418.98 | Аналитический метод | 0.1 | - |
| 182 | 520913.17 | 2236413.11 | Аналитический метод | 0.1 | - |
| 183 | 520902.23 | 2236401.32 | Аналитический метод | 0.1 | - |
| 184 | 520898.18 | 2236394.63 | Аналитический метод | 0.1 | - |
| 185 | 520896.89 | 2236395.33 | Аналитический метод | 0.1 | - |
| 186 | 520897.23 | 2236396.01 | Аналитический метод | 0.1 | - |

| Сведения о местоположении границ объекта | | | | | |
|-------------------------------------------------|---------------|------------|-----------------------------------------------------|---------------------------------------------------------------------------------------|----------------------------------------------------------------|
| 1. Система координат МСК-59, зона 2 | | | | | |
| 2. Сведения о характерных точках границ объекта | | | | | |
| Обозначение характерных точек границ | Координаты, м | | Метод определения координат характерной точки | Средняя квадратическая погрешность положения характерной точки (Mt), м | Описание обозначения точки на местности (при наличии) |
| | X | Y | | | |
| 187 | 520886.58 | 2236401.65 | Аналитический метод | 0.1 | - |
| 188 | 520886.19 | 2236400.87 | Аналитический метод | 0.1 | - |
| 189 | 520859.62 | 2236414.30 | Аналитический метод | 0.1 | - |
| 190 | 520855.11 | 2236405.37 | Аналитический метод | 0.1 | - |
| 191 | 520881.69 | 2236391.94 | Аналитический метод | 0.1 | - |
| 192 | 520886.38 | 2236388.49 | Аналитический метод | 0.1 | - |
| 193 | 520892.26 | 2236385.96 | Аналитический метод | 0.1 | - |
| 194 | 520892.46 | 2236386.36 | Аналитический метод | 0.1 | - |
| 195 | 520901.78 | 2236381.25 | Аналитический метод | 0.1 | - |
| 196 | 520910.29 | 2236395.31 | Аналитический метод | 0.1 | - |
| 197 | 520923.45 | 2236388.56 | Аналитический метод | 0.1 | - |
| 198 | 520916.49 | 2236376.42 | Аналитический метод | 0.1 | - |
| 199 | 520908.74 | 2236363.21 | Аналитический метод | 0.1 | - |
| 200 | 520897.00 | 2236343.21 | Аналитический метод | 0.1 | - |
| 201 | 520887.87 | 2236327.29 | Аналитический метод | 0.1 | - |
| 202 | 520885.94 | 2236328.19 | Аналитический метод | 0.1 | - |
| 203 | 520879.49 | 2236316.00 | Аналитический метод | 0.1 | - |
| 204 | 520880.31 | 2236315.57 | Аналитический метод | 0.1 | - |
| 205 | 520876.55 | 2236309.24 | Аналитический метод | 0.1 | - |
| 206 | 520889.89 | 2236301.76 | Аналитический метод | 0.1 | - |
| 207 | 520886.48 | 2236295.23 | Аналитический метод | 0.1 | - |
| 208 | 520887.61 | 2236294.59 | Аналитический метод | 0.1 | - |
| 209 | 520872.66 | 2236262.90 | Аналитический метод | 0.1 | - |
| 210 | 520826.68 | 2236287.54 | Аналитический метод | 0.1 | - |
| 211 | 520824.01 | 2236292.53 | Аналитический метод | 0.1 | - |
| 212 | 520809.42 | 2236300.33 | Аналитический метод | 0.1 | - |
| 213 | 520786.30 | 2236264.94 | Аналитический метод | 0.1 | - |
| 214 | 520774.41 | 2236246.15 | Аналитический метод | 0.1 | - |
| 215 | 520769.20 | 2236240.76 | Аналитический метод | 0.1 | - |
| 216 | 520751.64 | 2236209.07 | Аналитический метод | 0.1 | - |
| 1 | 520746.65 | 2236208.45 | Аналитический метод | 0.1 | - |

План границ объекта
тепловая трасса с кадастровым номером 59:01:0000000:18276

Обзорная схема границ объекта

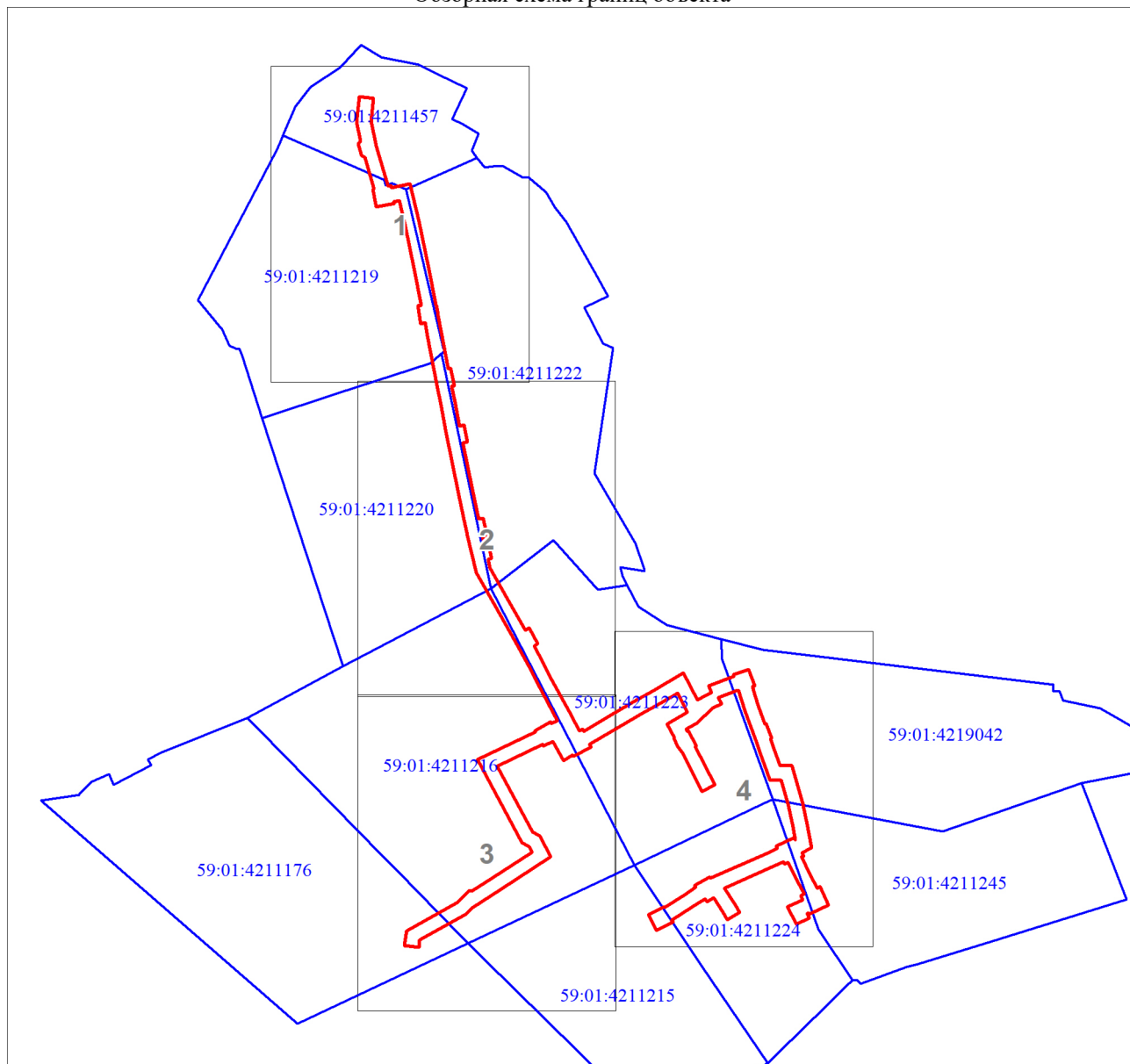

Используемые условные знаки и обозначения:

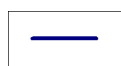

Трасса трубопровода



Образуемая граница объекта



Часть границы, сведения ЕГРН о которой позволяют однозначно определить ее положение на местности

:11

Надписи кадастрового номера земельного участка



Граница кадастрового квартала

59:01:4211176

Обозначение кадастрового квартала

План границ объекта

Выносной лист № 1

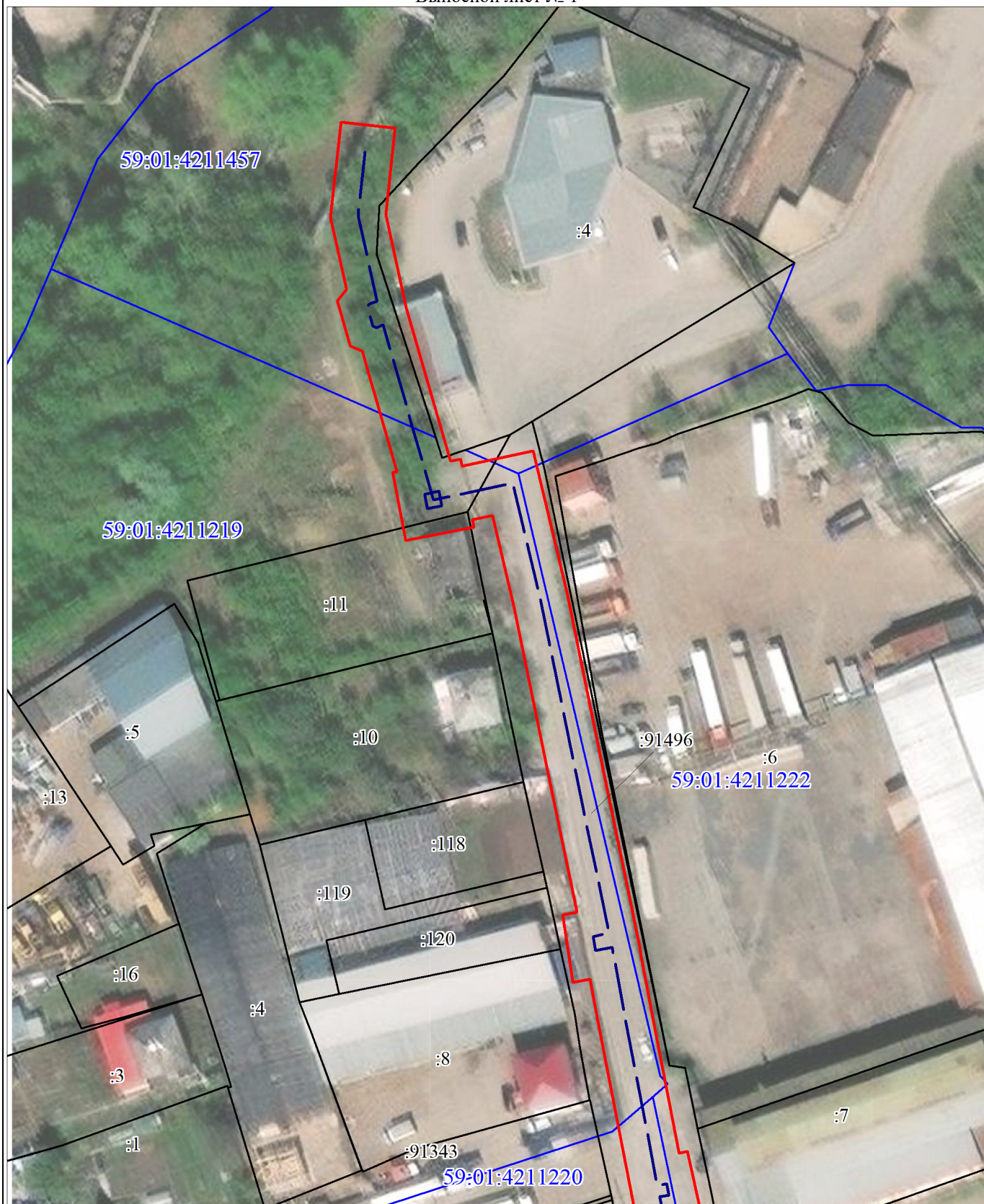

Масштаб 1:1000

Используемые условные знаки и обозначения:

Условные обозначения представлены на листе 6

План границ объекта

Выносной лист № 2

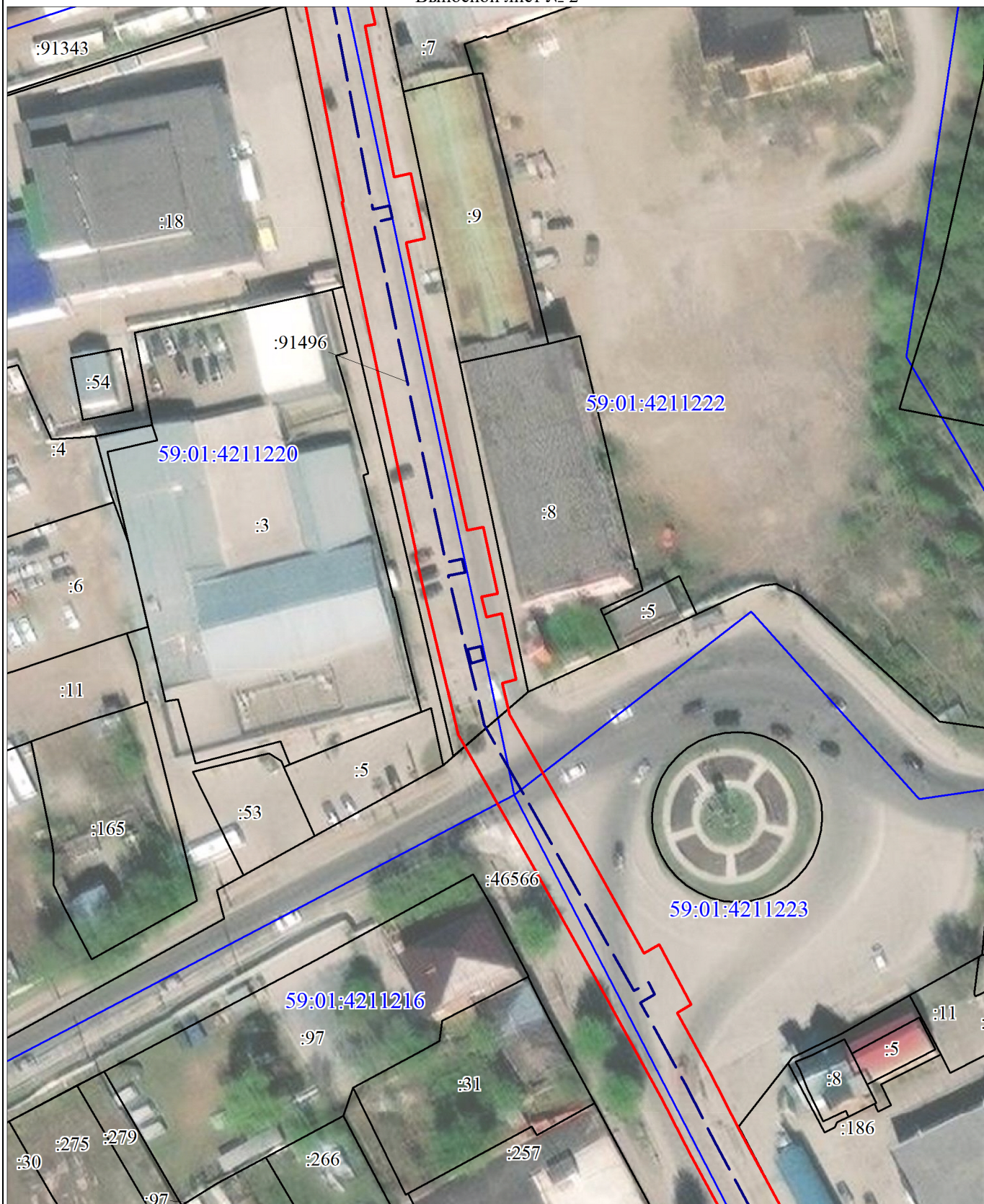

Масштаб 1:1000

Используемые условные знаки и обозначения:

Условные обозначения представлены на листе 6

План границ объекта

Выносной лист № 3

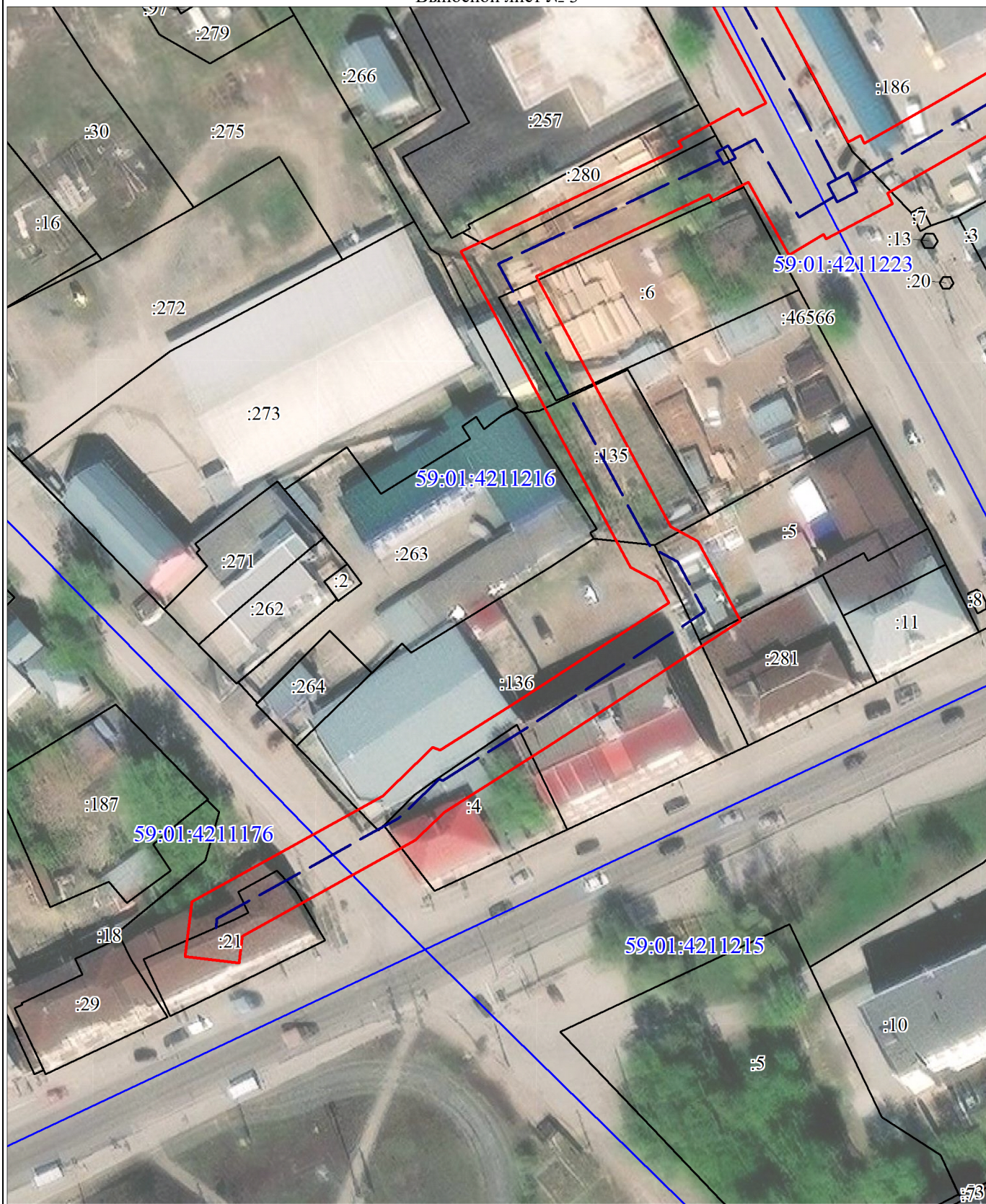

Масштаб 1:1000

Используемые условные знаки и обозначения:

Условные обозначения представлены на листе 6

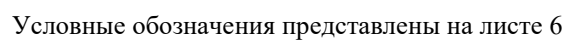

План границ объекта
тепловой трассы, протяженность 78,80 п.м,
начало – тепловая камера ТК-472-5, конец – жилой дом по улице Леонова, 36



Масштаб 1:1000

Используемые условные знаки и обозначения:

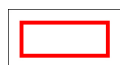

Образуемая граница объекта



Трасса трубопровода

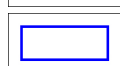

Граница кадастрового квартала

59:01:4410831

Обозначение кадастрового квартала

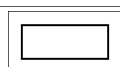

Часть границы, сведения ЕГРН о которой позволяют однозначно определить ее положение на местности

:1002

Надписи кадастрового номера земельного участка

| Сведения о местоположении границ объекта | | | | | |
|-------------------------------------------------|---------------|------------|-----------------------------------------------------|---------------------------------------------------------------------------------------|----------------------------------------------------------------|
| 1. Система координат МСК-59, зона 2 | | | | | |
| 2. Сведения о характерных точках границ объекта | | | | | |
| Обозначение характерных точек границ | Координаты, м | | Метод определения координат характерной точки | Средняя квадратическая погрешность положения характерной точки (Mt), м | Описание обозначения точки на местности (при наличии) |
| | X | Y | | | |
| 1 | 2 | 3 | 4 | 5 | 6 |
| 1 | 513248.78 | 2227647.53 | Аналитический метод | 0.1 | - |
| 2 | 513257.92 | 2227651.61 | Аналитический метод | 0.1 | - |
| 3 | 513255.87 | 2227656.18 | Аналитический метод | 0.1 | - |
| 4 | 513266.77 | 2227661.49 | Аналитический метод | 0.1 | - |
| 5 | 513278.13 | 2227681.21 | Аналитический метод | 0.1 | - |
| 6 | 513279.03 | 2227680.76 | Аналитический метод | 0.1 | - |
| 7 | 513284.69 | 2227690.28 | Аналитический метод | 0.1 | - |
| 8 | 513283.65 | 2227691.02 | Аналитический метод | 0.1 | - |
| 9 | 513296.34 | 2227713.08 | Аналитический метод | 0.1 | - |
| 10 | 513287.67 | 2227718.06 | Аналитический метод | 0.1 | - |
| 11 | 513259.64 | 2227669.14 | Аналитический метод | 0.1 | - |
| 12 | 513242.80 | 2227660.94 | Аналитический метод | 0.1 | - |
| 1 | 513248.78 | 2227647.53 | Аналитический метод | 0.1 | - |

План границ объекта
 Тепловая трасса, протяженность - 689.1 м.,
 начало - тепловая камера ТК 908, здание ЦТП-47,
 конец - жилые дома по улице Малкова, 28/1, 28/2, 28/3, 28/4, 28/5, 28/6, 30а, 30б

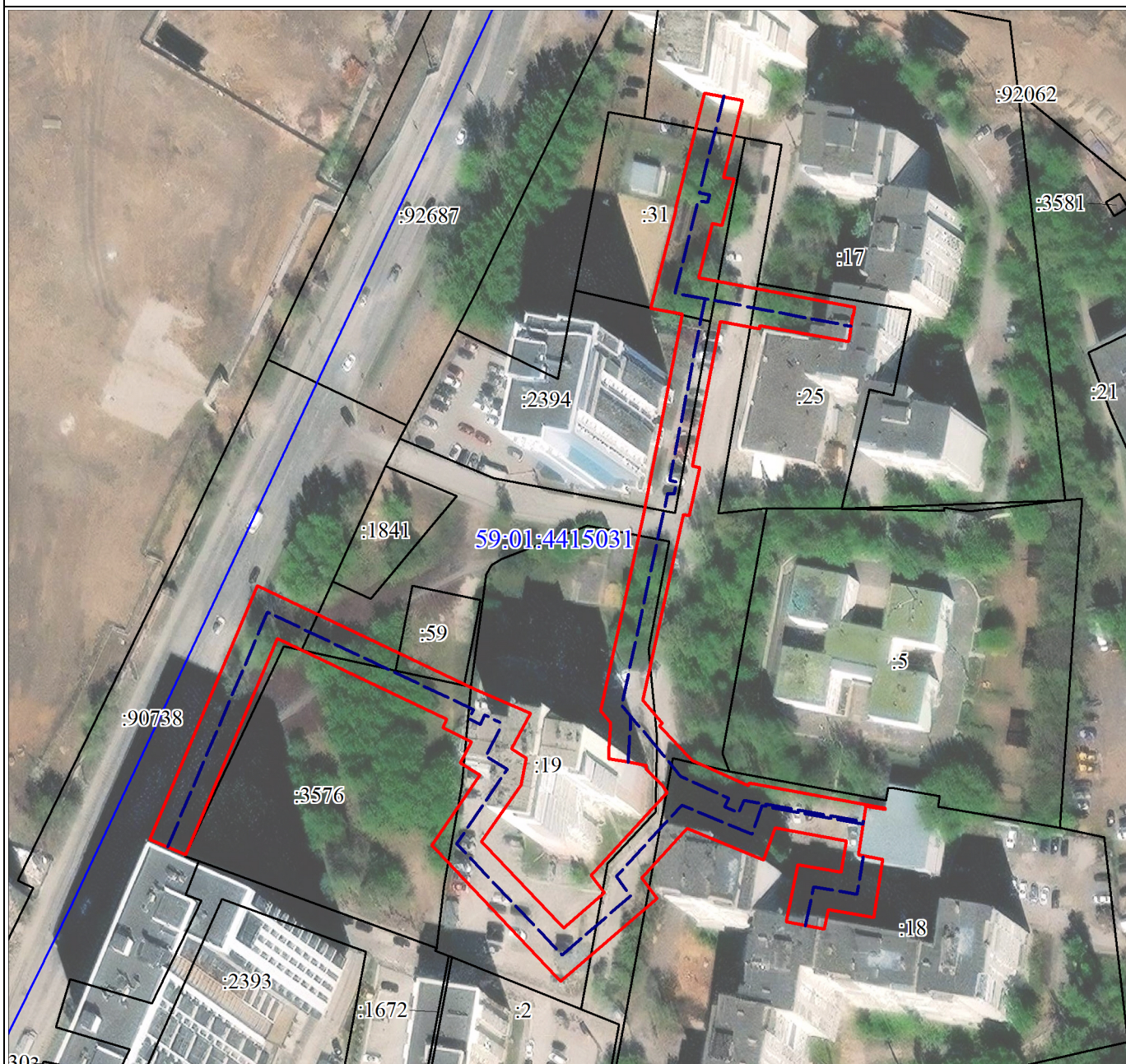

Масштаб 1:1600

Используемые условные знаки и обозначения:

| | |
|---------------|--------------------------------------------------------------------------------------------------|
| | Образующая граница объекта |
| | Трасса трубопровода |
| | Граница кадастрового квартала |
| 59:01:4415031 | Обозначение кадастрового квартала |
| | Часть границы, сведения ЕГРН о которой позволяют однозначно определить ее положение на местности |
| :1002 | Надписи кадастрового номера земельного участка |

| Сведения о местоположении границ объекта | | | | | |
|-------------------------------------------------|---------------|------------|-----------------------------------------------------|---------------------------------------------------------------------------------------|----------------------------------------------------------------|
| 1. Система координат МСК-59, зона 2 | | | | | |
| 2. Сведения о характерных точках границ объекта | | | | | |
| Обозначение характерных точек границ | Координаты, м | | Метод определения координат характерной точки | Средняя квадратическая погрешность положения характерной точки (Mt), м | Описание обозначения точки на местности (при наличии) |
| | X | Y | | | |
| 1 | 2 | 3 | 4 | 5 | 6 |
| 1 | 516611.63 | 2229084.91 | Аналитический метод | 0.1 | - |
| 2 | 516611.38 | 2229084.87 | Аналитический метод | 0.1 | - |
| 3 | 516612.16 | 2229079.94 | Аналитический метод | 0.1 | - |
| 4 | 516599.71 | 2229077.97 | Аналитический метод | 0.1 | - |
| 5 | 516598.56 | 2229084.24 | Аналитический метод | 0.1 | - |
| 6 | 516583.66 | 2229081.85 | Аналитический метод | 0.1 | - |
| 7 | 516585.64 | 2229070.25 | Аналитический метод | 0.1 | - |
| 8 | 516580.66 | 2229069.19 | Аналитический метод | 0.1 | - |
| 9 | 516582.51 | 2229059.41 | Аналитический метод | 0.1 | - |
| 10 | 516597.13 | 2229062.40 | Аналитический метод | 0.1 | - |
| 11 | 516595.22 | 2229073.57 | Аналитический метод | 0.1 | - |
| 12 | 516603.29 | 2229074.86 | Аналитический метод | 0.1 | - |
| 13 | 516606.71 | 2229056.51 | Аналитический метод | 0.1 | - |
| 14 | 516598.38 | 2229053.59 | Аналитический метод | 0.1 | - |
| 15 | 516606.54 | 2229033.90 | Аналитический метод | 0.1 | - |
| 16 | 516593.83 | 2229022.24 | Аналитический метод | 0.1 | - |
| 17 | 516588.47 | 2229026.21 | Аналитический метод | 0.1 | - |
| 18 | 516567.17 | 2229001.48 | Аналитический метод | 0.1 | - |
| 19 | 516602.15 | 2228968.30 | Аналитический метод | 0.1 | - |
| 20 | 516620.17 | 2228980.75 | Аналитический метод | 0.1 | - |
| 21 | 516623.38 | 2228975.64 | Аналитический метод | 0.1 | - |
| 22 | 516628.79 | 2228978.52 | Аналитический метод | 0.1 | - |
| 23 | 516632.45 | 2228971.21 | Аналитический метод | 0.1 | - |
| 24 | 516634.59 | 2228972.22 | Аналитический метод | 0.1 | - |
| 25 | 516655.29 | 2228928.61 | Аналитический метод | 0.1 | - |
| 26 | 516599.76 | 2228905.09 | Аналитический метод | 0.1 | - |
| 27 | 516603.66 | 2228895.88 | Аналитический метод | 0.1 | - |
| 28 | 516668.79 | 2228923.46 | Аналитический метод | 0.1 | - |
| 29 | 516642.16 | 2228979.59 | Аналитический метод | 0.1 | - |
| 30 | 516636.05 | 2228993.69 | Аналитический метод | 0.1 | - |
| 31 | 516626.91 | 2228988.84 | Аналитический метод | 0.1 | - |
| 32 | 516624.54 | 2228992.56 | Аналитический метод | 0.1 | - |
| 33 | 516617.68 | 2228991.25 | Аналитический метод | 0.1 | - |
| 34 | 516603.15 | 2228981.14 | Аналитический метод | 0.1 | - |
| 35 | 516580.97 | 2229002.18 | Аналитический метод | 0.1 | - |
| 36 | 516589.98 | 2229012.65 | Аналитический метод | 0.1 | - |
| 37 | 516594.51 | 2229009.29 | Аналитический метод | 0.1 | - |
| 38 | 516615.67 | 2229028.75 | Аналитический метод | 0.1 | - |
| 39 | 516617.32 | 2229027.70 | Аналитический метод | 0.1 | - |
| 40 | 516621.87 | 2229023.43 | Аналитический метод | 0.1 | - |
| 41 | 516622.63 | 2229023.57 | Аналитический метод | 0.1 | - |
| 42 | 516623.53 | 2229018.70 | Аналитический метод | 0.1 | - |
| 43 | 516624.46 | 2229013.79 | Аналитический метод | 0.1 | - |
| 44 | 516627.66 | 2229013.94 | Аналитический метод | 0.1 | - |
| 45 | 516633.66 | 2229014.34 | Аналитический метод | 0.1 | - |

| Сведения о местоположении границ объекта | | | | | |
|-------------------------------------------------|---------------|------------|-----------------------------------------------------|---------------------------------------------------------------------------------------|----------------------------------------------------------------|
| 1. Система координат МСК-59, зона 2 | | | | | |
| 2. Сведения о характерных точках границ объекта | | | | | |
| Обозначение характерных точек границ | Координаты, м | | Метод определения координат характерной точки | Средняя квадратическая погрешность положения характерной точки (Mt), м | Описание обозначения точки на местности (при наличии) |
| | X | Y | | | |
| 46 | 516636.70 | 2229011.75 | Аналитический метод | 0.1 | - |
| 47 | 516686.92 | 2229022.67 | Аналитический метод | 0.1 | - |
| 48 | 516738.60 | 2229032.73 | Аналитический метод | 0.1 | - |
| 49 | 516740.14 | 2229024.63 | Аналитический метод | 0.1 | - |
| 50 | 516765.65 | 2229031.11 | Аналитический метод | 0.1 | - |
| 51 | 516765.67 | 2229030.96 | Аналитический метод | 0.1 | - |
| 52 | 516795.43 | 2229038.40 | Аналитический метод | 0.1 | - |
| 53 | 516793.46 | 2229048.23 | Аналитический метод | 0.1 | - |
| 54 | 516773.78 | 2229043.30 | Аналитический метод | 0.1 | - |
| 55 | 516773.34 | 2229045.98 | Аналитический метод | 0.1 | - |
| 56 | 516761.41 | 2229042.91 | Аналитический метод | 0.1 | - |
| 57 | 516761.92 | 2229040.48 | Аналитический метод | 0.1 | - |
| 58 | 516747.98 | 2229036.94 | Аналитический метод | 0.1 | - |
| 59 | 516740.41 | 2229077.01 | Аналитический метод | 0.1 | - |
| 60 | 516738.28 | 2229076.67 | Аналитический метод | 0.1 | - |
| 61 | 516738.29 | 2229076.53 | Аналитический метод | 0.1 | - |
| 62 | 516732.64 | 2229075.68 | Аналитический метод | 0.1 | - |
| 63 | 516731.55 | 2229075.46 | Аналитический метод | 0.1 | - |
| 64 | 516735.69 | 2229052.63 | Аналитический метод | 0.1 | - |
| 65 | 516734.86 | 2229052.48 | Аналитический метод | 0.1 | - |
| 66 | 516736.75 | 2229042.52 | Аналитический метод | 0.1 | - |
| 67 | 516699.61 | 2229035.32 | Аналитический метод | 0.1 | - |
| 68 | 516699.13 | 2229037.21 | Аналитический метод | 0.1 | - |
| 69 | 516686.91 | 2229034.46 | Аналитический метод | 0.1 | - |
| 70 | 516687.07 | 2229032.93 | Аналитический метод | 0.1 | - |
| 71 | 516639.41 | 2229022.58 | Аналитический метод | 0.1 | - |
| 72 | 516633.54 | 2229027.58 | Аналитический метод | 0.1 | - |
| 73 | 516632.79 | 2229026.93 | Аналитический метод | 0.1 | - |
| 74 | 516624.04 | 2229035.11 | Аналитический метод | 0.1 | - |
| 75 | 516617.46 | 2229049.72 | Аналитический метод | 0.1 | - |
| 76 | 516618.10 | 2229049.90 | Аналитический метод | 0.1 | - |
| 1 | 516611.63 | 2229084.91 | Аналитический метод | 0.1 | - |