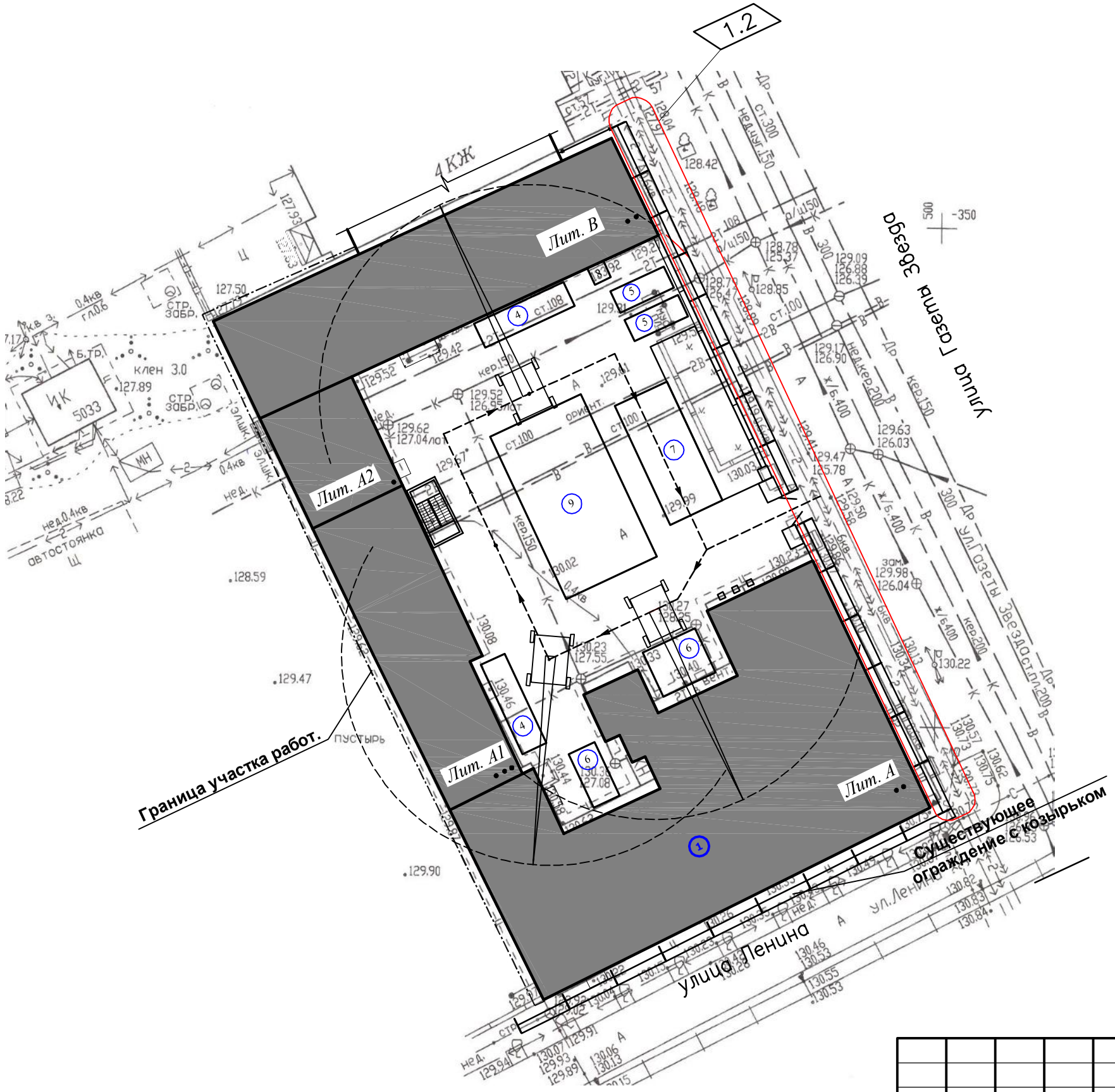

Примечание:
1. Общие данные и условные обозначения см. лист 1.

						226/31-ОР
1	1	–	01-11		01.11	НПД по капитальному ремонту памятника архитектуры "Здание, где в школе учился А.А. Коротков" (1922 - 1925 г.г.) расположенного по адресу: г. Пермь, ул. Ленина и Г.Звезда,д.31/15, МОУ "Гимназия №17" г. Перми
Изм.	№ уч.	Лист	№Док	Подп.	Дата	
ГАП		Волченкова				Департамент образования г. Перми
ГИП		Ширай				
Инженер		Розанова				

Стадия	Лист	Листов
РД	2	

Схема организации площадки для производства реставрационных работ

ООО "Пермстроймет+"

Взам. инв. №

Подп. и дата

Инв. № подп.