Ведомость углов поворота, прямых и кривых по оси №1

Точка	углы: положен. вершины угла ПК+	углы: угол повор. +право -лево, град.	кривые: δэта 1 град. / альф.КК град. / δэта 2 град.	кривые: А 1 м / R м / А 2 м	кривые: L 1 м / LKK м / L 2 м	кривые: Т 1 м / D м / Т 2 м	кривые: нач.закр. ПК+ / L закр. м / кон.закр. ПК+	кривые: нач.КК ПК+ / Б м / кон.КК ПК+	прямые: прямая вставка, м	прямые: расст. между верш. углов, м	прямые: дирекц. угол, град.
НТ	0+00,00										
									69,17	71,73	48°49'49"
					0,00	2,56	0+69,18	0+69,18			
1	0+71,73	5°51'42"	5°51'42"	50	5,12	0,00	5,12	0,07			
					0,00	2,56	0+74,29	0+74,29	323,29	363,84	54°41'31"
			20°03'13"	41,83	35,00	37,99	3+97,58	4+32,58			
2	4+35,57	-43°54'40"	3°48'14"	50	3,32	2,67	73,32	5,01			
			20°03'13"	41,83	35,00	37,99	4+70,90	4+35,90	102,45	153,70	10°46'51"
					0,00	13,25	5+73,35	5+73,35			
3	5+86,61	47°40'17"	47°40'17"	30	24,96	1,55	24,96	2,80			
					0,00	13,25	5+98,31	5+98,31	287,98	315,68	58°27'08"
					0,00	14,44	8+86,29	8+86,29			
4	9+00,74	-4°08'08"	4°08'08"	400	28,87	0,01	28,87	0,26			
					0,00	14,44	9+15,16	9+15,16	272,81	346,51	54°19'00"
					0,00	59,26	11+87,97	11+87,97			
5	12+47,23	-89°17'23"	89°17'23"	60	93,50	25,02	93,50	24,33			
					0,00	59,26	12+81,48	12+81,48	19,50	78,76	325°01'38"
КТ	13+00,98										

Ведомость углов поворота, прямых и кривых по оси №2

Точка	углы: положен. вершины угла ПК+	углы: угол повор. +право -лево, град.	кривые: δэта 1 град. / альф.К К град. / δэта 2 град.	кривые: А 1 м / R м / А 2 м	кривые: L 1 м / LKK м / L 2 м	кривые: Т 1 м / D м / Т 2 м	кривые: нач.закр. ПК+ / L закр. м / кон.закр. ПК+	кривые: нач.КК ПК+ / Б м / кон.КК ПК+	прямые: прямая вставка, м	прямые: расст. между верш. углов, м	прямые: дирекц. угол, град.
НТ	0+00,00										
									0,00	3,15	4°12'39"
			1°24'57"	45,58	9,40	3,15	0+00,00	0+09,40			
1	0+03,15	-1°24'57"		192	0,00	0,00	9,40	0,02			
					0,00	6,25	0+09,40	0+09,40	17,20	44,76	2°47'42"
					0,00	21,32	0+26,60	0+26,60			
2	0+47,91	16°36'46"	16°36'46"	146	42,33	0,30	42,33	1,55			
					0,00	21,32	0+68,93	0+68,93	0,00	21,32	19°24'28"
КТ	0+68,93										

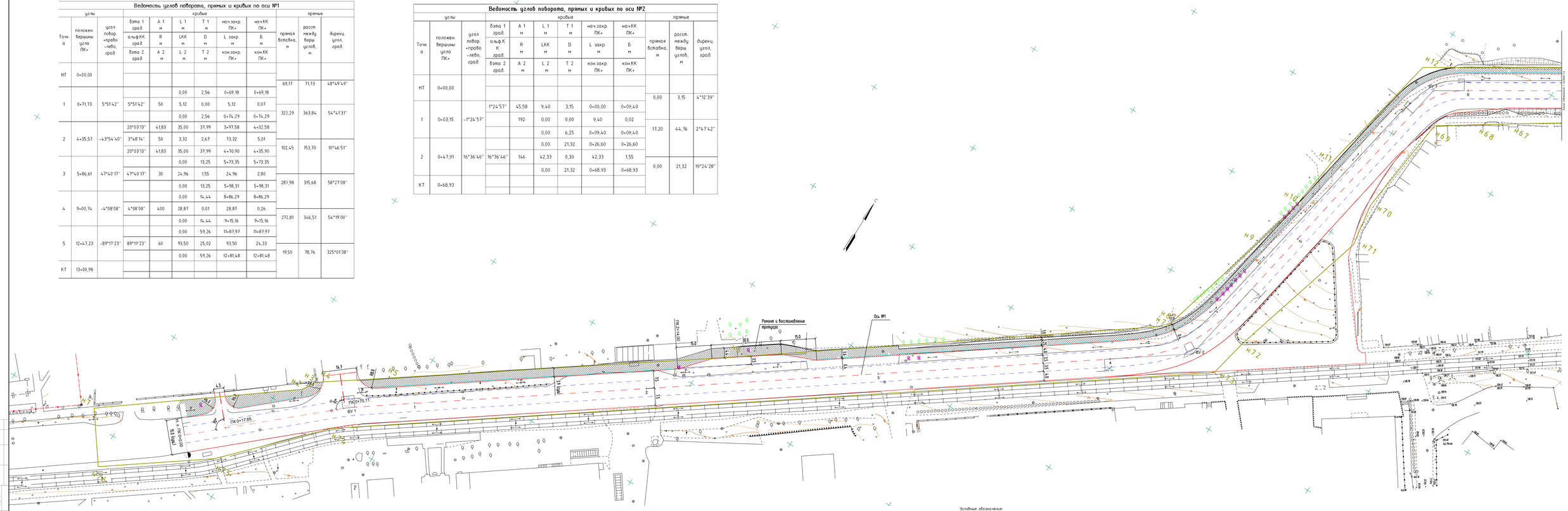

Внимание!
При производстве земляных работ обязательно выявлять представителей балансодержателей подземных коммуникаций

Условные обозначения:

- устройство тротуаров с асфальтобетонным покрытием
- ограждение безопасности, высотой 0,75 м
- пешеходное ограждение, высотой 0,9 м
- пешеходное ограждение, высотой 1,1 м
- граница отвода земли
- водоотводный лоток
- вырубка деревьев
- компенсационная посадка

1. План составлен по материалам изысканий, выполненных ООО "НПЛ ТРАНСМОСТ" в сентябре 2010г.
2. Система высот г.Перми.
3. Система координат г.Перми.
4. Координаты точек границы отвода приложены к акту выбора (см. Том 1).
5. Ширина тротуара у сквера - по существующей ситуации.

Изм.	Кол.уч.	Лист	Ндок.	Подпись	Дата
Директор	Гасаев Р.С.				10.10
ГИП	Тимофеев Д.Р.				10.10
Проверил	Тимофеев Д.Д.				10.10
Разработал	Воробьев А.А.				10.10

360-ППОГЧ-1

Корректировка рабочего проекта на реконструкцию ул.Свердлова от ул.Славянова до ул.Уральской

Стадия	Лист	Лц
П	11	

Разбивочный план. М 1:500
ПК0+00-ПК6+40

ООО "НПЛ ТРАНСМОС