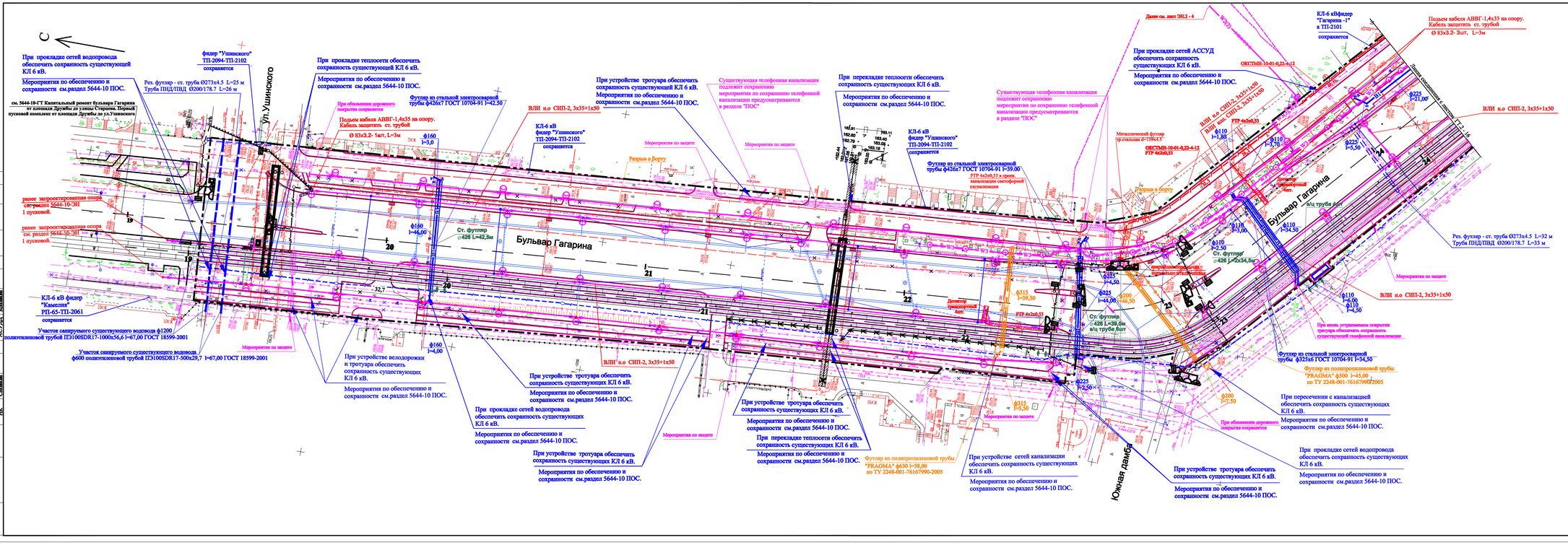
С
При прокладке сетей водопровода обеспечить сохранность существующей КЛ 6 кВ.
Мероприятия по обеспечению и сохранности см.раздел 5644-10 ПОС.
см. 5644-10-ГТ Капитальный ремонт бульвара Гагарина от площади Дружбы до улицы Старцева. Первый пусковой комплекс от площади Дружбы до ул.Ушинского
фидер "Ушинского" ТП-2094-ТП-2102 сохраняется
Рез. футляр - ст. труба Ø273х4,5 L=25 м Труба ПНД/ПВД Ø200/178,7 L=26 м
ул.Ушинского
При прокладке теплосети обеспечить сохранность существующей КЛ 6 кВ.
Мероприятия по обеспечению и сохранности см.раздел 5644-10 ПОС.
При обновлении дорожного покрытия сохраняется
Подъем кабеля АВВГ-1,4х35 на опору. Кабель защитить ст. трубой
Ø 83х3,2- 1шт, L=3м
Футляр из стальной электросварной трубы ф426х7 ГОСТ 10704-91 l=42,50
ВЛИ н.о СИП-2, 3х35+1х50
КЛ 6 кВ фидер "Ушинского" ТП-2094-ТП-2102 сохраняется
При устройстве тротуара обеспечить сохранность существующей КЛ 6 кВ. Мероприятия по обеспечению и сохранности см.раздел 5644-10 ПОС.
Мероприятия по защите
Разрыв в борту
Существующая телефонная канализация подлежит сохранению мероприятия по сохранению телефонной канализации предусматриваются в разделе "ПОС"
При переходе теплосети обеспечить сохранность существующих КЛ 6 кВ.
Мероприятия по обеспечению и сохранности см.раздел 5644-10 ПОС.
КЛ-6 кВ фидер "Ушинского" ТП-2094-ТП-2102 сохраняется
Футляр из стальной электросварной трубы ф426х7 ГОСТ 10704-91 l=39,00
FTP 4х2х0,51 в проек. канализации светофорной сигнализации
Существующая телефонная канализация подлежит сохранению мероприятия по сохранению телефонной канализации предусматриваются в разделе "ПОС"
При прокладке сетей АССУД обеспечить сохранность существующих КЛ 6 кВ.
Мероприятия по обеспечению и сохранности см.раздел 5644-10 ПОС.
Данное см. лист ЭН.2 - 4
ОКСТМП-10-01-0,22-4-12
Металлический футляр тр.стальная ф=159х4,5
ОКСТМП-10-01-0,22-4-12 FTP 4х2х0,53
ВЛИ н.о СИП-2, 3х35+1х50
ВЛИ н.о СИП-2, 3х35+1х50
FTP 4х2х0,53
КЛ-6 кВ фидер "Гагарина -1" к ТП-2101 сохраняется
Подъем кабеля АВВГ-1,4х35 на опору. Кабель защитить ст. трубой
Ø 83х3,2- 3шт, L=3м
Линия сохраняемая в смежном ГТ.2-16
ВЛИ н.о СИП-2, 3х35+1х50
Бульвар Гагарина
Ст. футляр Ø426 L=42,5м
Ст. футляр Ø426 L=39,0м
Ст. футляр Ø426 L=22х34,5м
Рез. футляр - ст. труба Ø273х4,5 L=32 м Труба ПНД/ПВД Ø200/178,7 L=33 м
Мероприятия по защите
ВЛИ н.о СИП-2, 3х35+1х50
При вновь устраиваемым покрытии тротуара обеспечить сохранность существующей телефонной канализации
Футляр из стальной электросварной трубы Ø325х6 ГОСТ 10704-91 l=34,50
Футляр из полипропиленовой трубы "PRAGMA" ф500 l=45,00 по ТУ 2248-001-76167990-2005
При пересечении с канализацией обеспечить сохранность существующих КЛ 6 кВ.
Мероприятия по обеспечению и сохранности см.раздел 5644-10 ПОС.
При обновлении дорожного покрытия сохраняется
При прокладке сетей водопровода обеспечить сохранность существующих КЛ 6 кВ.
Мероприятия по обеспечению и сохранности см.раздел 5644-10 ПОС.
При устройстве тротуара обеспечить сохранность существующих КЛ 6 кВ.
Мероприятия по обеспечению и сохранности см.раздел 5644-10 ПОС.
Южная дамба
КЛ-6 кВ фидер "Камыхта" РП-65-ТП-2061 сохраняется
раное запроектированная опора см.раздел 5644-10-ЭН 1 пусковой.
раное запроектированная опора см. раздел 5644-10-ЭН 1 пусковой.
Участок сваируемого существующего водовода ф1200 полиэтиленовой трубой ПЭ100SDR17-1000х56,6 l=67,00 ГОСТ 18599-2001
Участок сваируемого существующего водовода ф600 полиэтиленовой трубой ПЭ100SDR17-500х29,7 l=67,00 ГОСТ 18599-2001
При устройстве велодорожки и тротуара обеспечить сохранность существующих КЛ 6 кВ.
Мероприятия по обеспечению и сохранности см.раздел 5644-10 ПОС.
При устройстве тротуара обеспечить сохранность существующих КЛ 6 кВ.
Мероприятия по обеспечению и сохранности см.раздел 5644-10 ПОС.
При прокладке сетей водопровода обеспечить сохранность существующих КЛ 6 кВ.
Мероприятия по обеспечению и сохранности см.раздел 5644-10 ПОС.
При устройстве тротуара обеспечить сохранность существующих КЛ 6 кВ.
Мероприятия по обеспечению и сохранности см.раздел 5644-10 ПОС.
При переходе теплосети обеспечить сохранность существующих КЛ 6 кВ.
Мероприятия по обеспечению и сохранности см.раздел 5644-10 ПОС.
Футляр из полипропиленовой трубы "PRAGMA" ф630 l=38,00 по ТУ 2248-001-76167990-2005
При устройстве сетей канализации обеспечить сохранность существующих КЛ 6 кВ.
Мероприятия по обеспечению и сохранности см.раздел 5644-10 ПОС.
Дренажный смежный лист
FTP 4х2х0,51
Ст. футляр Ø426 L=39,0м
Ст. футляр Ø426 L=22х34,5м
Ст. футляр Ø426 L=42,5м
Ст. футляр Ø426 L=39,0м
Ст. футляр Ø426 L=22х34