РАЗДЕЛ ПЕРВЫЙ
ПРАВОВЫЕ АКТЫ

ПОСТАНОВЛЕНИЯ ГЛАВЫ ГОРОДА ПЕРМИ

12.10.2021 № 141
О присуждении Премии Главы города Перми «Золотой резерв» в 2021 году 4

ПОСТАНОВЛЕНИЯ АДМИНИСТРАЦИИ ГОРОДА ПЕРМИ

06.10.2021 № 805
О внесении изменений в отдельные нормативные правовые акты администрации города Перми в сфере имущественных отношений....11

08.10.2021 № 828
О внесении изменений в постановление администрации города Перми от 02.09.2011 № 459 «Об установлении расходного обязательства Пермского городского округа по вопросам местного значения в сфере организации мест массового отдыха у воды на территории города Перми»....26

08.10.2021 № 829
О внесении изменений в муниципальную программу «Безопасный город», утвержденную постановлением администрации города Перми от 19.10.2018 № 793....27

08.10.2021 № 830
О внесении изменений в постановление администрации города Перми от 04.10.2011 № 559 «Об утверждении Методики расчета объема расходов бюджета города Перми на выполнение функций по организации мест массового отдыха у воды на территории города Перми»....35

08.10.2021 № 831
Об утверждении размера стоимости работ и услуг по организации обустройства организованных мест отдыха людей у воды на территории города Перми на 2022 год и плановый период 2023 и 2024 годов....36

08.10.2021 № 832
Об утверждении размера стоимости отдельных мероприятий по гражданской обороне на 2022 год и плановый период 2023 и 2024 годов....38

08.10.2021 № 833
О внесении изменений в Методику расчета нормативных затрат на выполнение муниципальной работы «Обеспечение доступа к объектам спорта», нормативных затрат на содержание муниципального имущества, уплату налогов, утвержденную постановлением администрации города Перми от 18.10.2017 № 850....39

08.10.2021 № 834
О внесении изменений в муниципальную программу «Социальная поддержка и обеспечение семейного благополучия населения города Перми», утвержденную постановлением администрации города Перми от 18.10.2018 № 764....44

08.10.2021 № 835
О внесении изменений в постановление администрации города Перми от 29.12.2016 № 1203 «Об утверждении размера стоимости работ (услуг) по обеспечению безопасности людей на водных объектах на 2021 год и плановый период 2022 и 2023 годов»....46

08.10.2021 № 836
О внесении изменений в постановление администрации города Перми от 30.12.2013 № 1254 «Об утверждении нормативных затрат на содержание и текущий ремонт бесхозяйных источников противопожарного водоснабжения (искусственных водоемов) и пирсов, муниципальных противопожарных объектов, переданных в оперативное управление»....47

11.10.2021 № 837
О внесении изменений в отдельные правовые акты администрации города Перми по вопросам организации оздоровления и отдыха детей.....54

11.10.2021 № 838
Об утверждении Порядка отбора и ранжирования помещений общественных центров, подлежащих ремонту и приведению в нормативное состояние 58

11.10.2021 № 839
О внесении изменений в Положение об оплате труда работников муниципальных учреждений, подведомственных департаменту образования администрации города Перми, утвержденное постановлением администрации города Перми от 20.10.2009 № 705 62

11.10.2021 № 840
О внесении изменений в постановление администрации города Перми от 14.10.2020 № 982 «Об утверждении Порядка определения объема и условий предоставления субсидий на иные цели бюджетным и автономным учреждениям на проведение мероприятий в области инновационного развития системы образования».....69

11.10.2021 № 841
О внесении изменений в постановление администрации города Перми от 30.06.2011 № 319 «Об установлении расходного обязательства Пермского городского округа по вопросам местного значения в сфере социальной политики, развития человеческого потенциала» 74

11.10.2021 № 842
О внесении изменений в постановление администрации города Перми от 29.04.2011 № 191 «Об организации оздоровления, отдыха и занятости детей города Перми» и признании утратившими силу отдельных постановлений администрации города Перми.....75

12.10.2021 № 843
О внесении изменений в перечень промышленных узлов, общих и индивидуальных санитарно-защитных зон промышленных предприятий и объектов промышленных узлов города Перми, утвержденный постановлением администрации города Перми от 22.11.2005 № 2735 «Об утверждении перечней и проектов границ общих и индивидуальных санитарно-защитных зон промышленных предприятий и объектов, расположенных на территории города Перми» 77

12.10.2021 № 844
О внесении изменений в постановление администрации города Перми от 17.05.2021 № 352 «Об утверждении Положения о системе оплаты труда работников муниципального учреждения в сфере экологии и природопользования и о признании утратившими силу отдельных правовых актов администрации города Перми» 78

12.10.2021 № 845
О внесении изменений в Порядок определения объема и условий предоставления субсидий на иные цели бюджетным и автономным учреждениям на физкультурные и спортивные мероприятия, утвержденный постановлением администрации города Перми от 16.10.2020 № 999 81

12.10.2021 № 846
О внесении изменений в Порядок определения объема и условий предоставления субсидий на иные цели бюджетным и автономным учреждениям на оборудование зданий средствами беспрепятственного доступа, утвержденный постановлением администрации города Перми от 21.10.2020 № 1067 86

12.10.2021 № 847
О признании утратившим силу отдельных правовых актов администрации города Перми в сфере физической культуры и спорта 87

12.10.2021 № 848
О внесении изменений в Положение о системе оплаты труда работников муниципального учреждения в сфере благоустройства территории города Перми, утвержденное постановлением администрации города Перми от 30.01.2020 № 86.....88

12.10.2021 № 849
О внесении изменений в Положение об отраслевой системе оплаты труда работников муниципальных учреждений, подведомственных комитету по физической культуре и спорту администрации города Перми, утвержденное постановлением администрации города Перми от 26.10.2018 № 834 96

12.10.2021 № 850
О внесении изменений в приложение 2 к Порядку определения объема и условий предоставления бюджетным и автономным учреждениям, подведомственным департаменту культуры и молодежной политики администрации города Перми, субсидий на иные цели на содействие в реализации мероприятий, направленных на гармонизацию межнациональных отношений, сохранение этнического многообразия народов России, проживающих в городе Перми, утвержденному постановлением администрации города Перми от 16.10.2020 № 1027 104

ПРАВОВЫЕ АКТЫ ФУНКЦИОНАЛЬНЫХ ОРГАНОВ АДМИНИСТРАЦИИ ГОРОДА ПЕРМИ

Распоряжение заместителя главы администрации города Перми-начальника департамента земельных отношений администрации города Перми от 08.10.2021 № 21-01-03-1159 «Об установлении публичного сервитута в отдельных целях» 106

Распоряжение заместителя главы администрации города Перми-начальника департамента земельных отношений администрации города Перми от 08.10.2021 № 21-01-03-1160 «Об установлении публичного сервитута в отдельных целях» 107

ПРАВОВЫЕ АКТЫ ТЕРРИТОРИАЛЬНЫХ ОРГАНОВ АДМИНИСТРАЦИИ ГОРОДА ПЕРМИ

Распоряжение главы администрации Индустриального района города Перми от 12.10.2021 № 059-16-01-03-413 «О принудительном демонтаже самовольно установленных и незаконно размещенных движимых объектов» 108

РАЗДЕЛ ВТОРОЙ ОФИЦИАЛЬНАЯ ИНФОРМАЦИЯ

Итоговые финансовые отчеты о поступлении и расходовании средств избирательного фонда кандидатов/ избирательных объединений 110

Департамент земельных отношений администрации города Перми в целях информирования населения в соответствии со статьей 39.42 Земельного кодекса Российской Федерации сообщает о возможном установлении публичного сервитута в отдельных целях на территории города Перми 162

Проект изменений, которые вносятся в Правила землепользования и застройки города Перми, утвержденные решением Пермской городской Думы от 26 июня 2007 г. № 143 356

Информация о размещении утвержденной схемы теплоснабжения в административных границах города Перми на период до 2035 года 361

Департамент земельных отношений администрации города Перми в целях информирования населения в соответствии со статьей 39.42 Земельного кодекса Российской Федерации сообщает о возможном установлении публичного сервитута в отдельных целях на территории города Перми 362

Реестр самовольно установленных и незаконно размещенных движимых объектов, выявленных на территории города Перми на 30.09.2021 372

РАЗДЕЛ ПЕРВЫЙ
ПРАВОВЫЕ АКТЫ

ПОСТАНОВЛЕНИЯ ГЛАВЫ ГОРОДА ПЕРМИ

ГЛАВА ГОРОДА ПЕРМИ
ПОСТАНОВЛЕНИЕ

12.10.2021 № 141

О присуждении Премии Главы города Перми «Золотой резерв» в 2021 году

В соответствии с Уставом города Перми, решением Пермской городской Думы от 21 ноября 2017 г. № 232 «Об установлении расходного обязательства по присуждению Премии Главы города Перми «Золотой резерв», постановлением Главы города Перми от 09 июня 2018 г. № 95 «О присуждении Премии Главы города Перми «Золотой резерв», на основании решения комиссии по присуждению Премии Главы города Перми «Золотой резерв» от 30 августа 2021 г.

ПОСТАНОВЛЯЮ:

1. Присудить Премию Главы города Перми «Золотой резерв» (далее – Премия) в 2021 г. обучающимся согласно приложению к настоящему постановлению.

2. Департаменту образования администрации города Перми:

2.1. организовать церемонию вручения дипломов обучающимся, ставшим получателями Премии в 2021 году;

2.2. обеспечить выплату Премий в 2021 году в пределах средств, определенных бюджетом города Перми на 2021 год на данные цели.

3. Настоящее постановление вступает в силу со дня официального опубликования в печатном средстве массовой информации «Официальный бюллетень органов местного самоуправления муниципального образования город Пермь».

4. Управлению по общим вопросам администрации города Перми обеспечить опубликование настоящего постановления в печатном средстве массовой информации «Официальный бюллетень органов местного самоуправления муниципального образования город Пермь».

5. Информационно-аналитическому управлению администрации города Перми обеспечить опубликование (обнародование) настоящего постановления на официальном сайте муниципального образования город Пермь в информационно-телекоммуникационной сети Интернет.

6. Контроль за исполнением настоящего постановления возложить на заместителя главы администрации города Грибанова А.А.

А.Н. Дёмкин

Приложение
к постановлению
Главы города Перми
от 12.10.2021 № 141

СПИСОК
получателей Премии Главы города Перми
«Золотой резерв» в 2021 году

№	Фамилия, имя, отчество	Образовательное учреждение	Общий балл
1	2	3	4
Номинация «Интеллект»			
1	Гуледза Александр Андреевич	муниципальное автономное общеобразовательное учреждение «Гимназия № 6» г. Перми	4 910
2	Богданова Анна Олеговна	муниципальное автономное общеобразовательное учреждение «Гимназия № 31» г. Перми	3 820
3	Югов Михаил Дмитриевич	муниципальное автономное общеобразовательное учреждение «Средняя общеобразовательная школа № 9 им. А. С. Пушкина с углубленным изучением предметов физико-математического цикла» г. Перми	3 180
4	Горинов Ярослав Денисович	муниципальное автономное общеобразовательное учреждение «Средняя общеобразовательная школа № 9 им. А. С. Пушкина с углубленным изучением предметов физико-математического цикла» г. Перми	3 061
5	Пупков Кирилл Вадимович	муниципальное автономное общеобразовательное учреждение «Средняя общеобразовательная школа № 146 с углубленным изучением математики, физики, информатики» г. Перми	2 980
6	Константинова Элина Михайловна	муниципальное автономное общеобразовательное учреждение «Средняя общеобразовательная школа № 9 им. А. С. Пушкина с углубленным изучением предметов физико-математического цикла» г. Перми	2 577
7	Зверева Анастасия Александровна	муниципальное автономное общеобразовательное учреждение «Гимназия № 6» г. Перми	2 549
8	Хронусова Ольга Валерьевна	муниципальное автономное общеобразовательное учреждение «Средняя общеобразовательная школа № 146 с углубленным изучением математики, физики, информатики» г. Перми	2 406
9	Черников Кирилл Андреевич	муниципальное автономное общеобразовательное учреждение «Средняя общеобразовательная школа № 146 с углубленным изучением математики, физики, информатики» г. Перми	2 175
10	Базилевич Григорий Александрович	муниципальное автономное общеобразовательное учреждение «Средняя общеобразовательная школа № 9 им. А. С. Пушкина с углубленным изучением предметов физико-математического цикла» г. Перми	1 915
11	Дулесов Михаил Андреевич	муниципальное автономное общеобразовательное учреждение «Средняя общеобразовательная школа № 132 с углубленным изучением предметов естественно-экологического профиля» г. Перми	1 855
12	Некрасова Екатерина Александровна	муниципальное автономное общеобразовательное учреждение «Гимназия № 31» г. Перми	1 719
13	Бикаева Алина Рамильевна	муниципальное бюджетное общеобразовательное учреждение «Лицей № 1» г. Перми	1 718
14	Зязев Даниил Минхатович	муниципальное автономное общеобразовательное учреждение «Лицей № 4» г. Перми	1 817

1	2	3	4
15	Владимирова Дарья Романова	муниципальное автономное общеобразовательное учреждение «Средняя общеобразовательная школа № 2 с углубленным изучением предметов гуманитарного профиля им. В. Н. Татищева» г. Перми	1 661
16	Чугаева Валерия Станиславовна	муниципальное автономное общеобразовательное учреждение «Лицей № 2» г. Перми	1 596
17	Тунёв Андрей Витальевич	муниципальное автономное общеобразовательное учреждение «Средняя общеобразовательная школа № 146 с углубленным изучением математики, физики, информатики» г. Перми	1 585
18	Фролов Дмитрий Васильевич	муниципальное автономное общеобразовательное учреждение «Гимназия № 31» г. Перми	1 495
19	Кондаков Никита Алексеевич	муниципальное автономное общеобразовательное учреждение «Средняя общеобразовательная школа № 132 с углубленным изучением предметов естественно-экологического профиля» г. Перми	1 541
20	Толчина Алёна Сергеевна	муниципальное автономное общеобразовательное учреждение «Средняя общеобразовательная школа № 22 с углубленным изучением иностранных языков» г. Перми	1 329
21	Лукин Игорь Юрьевич	муниципальное автономное общеобразовательное учреждение «Лицей № 10» г. Перми	1 300
22	Серебрякова Ирина Владимировна	муниципальное автономное общеобразовательное учреждение «Гимназия № 31» г. Перми	1 300
23	Югов Иван Андреевич	муниципальное автономное общеобразовательное учреждение «Лицей № 2» г. Перми	1 105
24	Сергеева Екатерина Дмитриевна	муниципальное автономное общеобразовательное учреждение «Средняя общеобразовательная школа № 146 с углубленным изучением математики, физики, информатики» г. Перми	1 152
25	Ожегов Леонид Александрович	муниципальное автономное общеобразовательное учреждение «Средняя общеобразовательная школа № 9 им. А. С. Пушкина с углубленным изучением предметов физико-математического цикла» г. Перми	1 091
26	Малова Вера Антоновна	муниципальное автономное общеобразовательное учреждение «Гимназия № 31» г. Перми	1 084
27	Сапегин Андрей Андреевич	муниципальное автономное общеобразовательное учреждение «Средняя общеобразовательная школа № 9 им. А. С. Пушкина с углубленным изучением предметов физико-математического цикла» г. Перми	1 076
28	Максутов Тимур Ринатович	муниципальное автономное общеобразовательное учреждение «Гимназия № 1» г. Перми	1 068
29	Корягина Анна Александровна	муниципальное автономное общеобразовательное учреждение «Средняя общеобразовательная школа № 2 с углубленным изучением предметов гуманитарного профиля им. В. Н. Татищева» г. Перми	1 051
30	Селезнев Максим Алексеевич	муниципальное автономное общеобразовательное учреждение «Гимназия № 31» г. Перми	1 033
31	Головченко Анна Александровна	муниципальное автономное общеобразовательное учреждение «Гимназия № 1» г. Перми	1 032
32	Кононыхин Николай Владимирович	муниципальное автономное общеобразовательное учреждение «Гимназия № 31» г. Перми	1 025
33	Малова Анастасия Витальевна	муниципальное автономное общеобразовательное учреждение «Гимназия № 31» г. Перми	1 010
34	Летягина Полина Игоревна	муниципальное автономное общеобразовательное учреждение «Гимназия № 31» г. Перми	989

1	2	3	4
35	Олейниченко Максим Алексеевич	муниципальное автономное общеобразовательное учреждение «Гимназия № 17» г. Перми	977
36	Власов Глеб Сергеевич	муниципальное автономное общеобразовательное учреждение «Гимназия № 31» г. Перми	950
37	Тетенова Юлия Борисовна	муниципальное автономное общеобразовательное учреждение «Гимназия № 31» г. Перми	949
38	Федосеева Мария Ивановна	муниципальное автономное общеобразовательное учреждение «Средняя общеобразовательная школа № 132 с углубленным изучением предметов естественно-экологического профиля» г. Перми	947
39	Одинцов Олег Александрович	муниципальное автономное общеобразовательное учреждение «Средняя общеобразовательная школа № 146 с углубленным изучением математики, физики, информатики» г. Перми	866
40	Кориненко Матвей Александрович	муниципальное автономное общеобразовательное учреждение «Средняя общеобразовательная школа № 9 им. А. С. Пушкина с углубленным изучением предметов физико-математического цикла» г. Перми	777
Номинация «Художественное творчество»			
41	Вишневская Влада Васильевна	муниципальное автономное общеобразовательное учреждение «Средняя общеобразовательная школа № 22 с углубленным изучением иностранных языков» г. Перми	14 175
42	Вишневская Василиса Васильевна	муниципальное автономное общеобразовательное учреждение «Средняя общеобразовательная школа № 22 с углубленным изучением иностранных языков» г. Перми	12 492
43	Кожина Ольга Васильевна	муниципальное автономное общеобразовательное учреждение «Средняя общеобразовательная школа № 93» г. Перми	3 295
44	Боголепов Макар Максимович	муниципальное автономное общеобразовательное учреждение «Гимназия № 6» г. Перми	3 286
45	Сесюнина Елизавета Вадимовна	муниципальное автономное общеобразовательное учреждение «Средняя общеобразовательная школа № 82» г. Перми	2 958
46	Киленникова Ева Александровна	муниципальное автономное общеобразовательное учреждение «Гимназия № 31» г. Перми	2 636
47	Янц Софья Данилова	муниципальное автономное общеобразовательное учреждение «Гимназия № 4 имени братьев Каменских» г. Перми	2 368
48	Нечаева Юлия Юрьевна	муниципальное автономное общеобразовательное учреждение «Средняя общеобразовательная школа № 131» г. Перми	2 184
49	Кравченко Валерия Станиславовна	муниципальное автономное общеобразовательное учреждение «Средняя общеобразовательная школа № 37» г. Перми	2 142
50	Березина Анна Андреевна	муниципальное автономное общеобразовательное учреждение «Средняя общеобразовательная школа № 146 с углубленным изучением математики, физики, информатики» г. Перми	2 122
51	Никитина Дарья Олеговна	муниципальное автономное общеобразовательное учреждение «Гимназия № 17» г. Перми	2 009
52	Иванова Лина Сергеевна	муниципальное автономное общеобразовательное учреждение «Гимназия № 6» г. Перми	1 893

1	2	3	4
53	Осколкова Ангелина Олеговна	муниципальное автономное общеобразовательное учреждение «Средняя общеобразовательная школа № 2 с углубленным изучением предметов гуманитарного профиля им. В. Н. Татищева» г. Перми	1 889
54	Разумкова Эллина Владимировна	муниципальное автономное общеобразовательное учреждение «Гимназия № 17» г. Перми	1 886
55	Свириденко Диана Андреевна	муниципальное автономное общеобразовательное учреждение «IT-школа с углубленным изучением информатики» г. Перми	1 717
Номинация «Техническое творчество»			
56	Шестаков Иван Сергеевич	муниципальное автономное общеобразовательное учреждение «Средняя общеобразовательная школа № 146 с углубленным изучением математики, физики, информатики» г. Перми	700
57	Селезнева Екатерина Дмитриевна	муниципальное автономное общеобразовательное учреждение «Средняя общеобразовательная школа № 93» г. Перми	426
58	Артёмов Павел Алексеевич	муниципальное автономное общеобразовательное учреждение «Средняя общеобразовательная школа № 93» г. Перми	390
59	Соловьев Ярослав Сергеевич	муниципальное автономное общеобразовательное учреждение «IT-школа с углубленным изучением информатики» г. Перми	372
60	Тучков Михаил Андреевич	муниципальное автономное общеобразовательное учреждение «Лицей № 4» г. Перми	368
61	Овчанков Никита Сергеевич	муниципальное автономное общеобразовательное учреждение «IT-школа с углубленным изучением информатики» г. Перми	328
62	Арсентьева Екатерина Алексеевна	муниципальное автономное общеобразовательное учреждение «Средняя общеобразовательная школа № 93» г. Перми	300
63	Ковалева Карина Александровна	муниципальное автономное общеобразовательное учреждение «Средняя общеобразовательная школа № 93» г. Перми	300
64	Юсупов Марсель Наилевич	муниципальное автономное общеобразовательное учреждение «Гимназия № 5» г. Перми	289
65	Малышкина Дарья Эдуардовна	муниципальное автономное общеобразовательное учреждение «Гимназия № 33» г. Перми	276
66	Аманов Марсель Ильдарович	муниципальное автономное общеобразовательное учреждение «Гимназия № 5» г. Перми	271
67	Кислицына Ольга Александровна	муниципальное автономное общеобразовательное учреждение «Средняя общеобразовательная школа № 93» г. Перми	242
68	Сырвачев Андрей Игоревич	муниципальное автономное общеобразовательное учреждение «Средняя общеобразовательная школа № 76» г. Перми	226
69	Радостев Павел Дмитриевич	муниципальное автономное общеобразовательное учреждение «Средняя общеобразовательная школа «Мастерград» г. Перми	225
70	Баландин Алексей Витальевич	муниципальное автономное общеобразовательное учреждение «Гимназия № 6» г. Перми	203
Номинация «Спорт»			
71	Хренникова Юлия Эдуардовна	муниципальное автономное общеобразовательное учреждение «Лицей № 3» г. Перми	6 764
72	Бараева Елизавета Николаевна	муниципальное автономное общеобразовательное учреждение «Лицей № 4» г. Перми	3 756

1	2	3	4
73	Бумина Вероника Владиславовна	муниципальное автономное общеобразовательное учреждение «Средняя общеобразовательная школа № 47» г. Перми	3 721
74	Быков Артур Михайлович	муниципальное автономное общеобразовательное учреждение «Средняя общеобразовательная школа № 93» г. Перми	2 505
75	Тютикова Екатерина Михайловна	муниципальное автономное общеобразовательное учреждение «Предметно-языковая школа «Дуплекс» г. Перми	2 620
76	Гилева Ирина Валерьевна	муниципальное автономное общеобразовательное учреждение «Средняя общеобразовательная школа № 2 с углубленным изучением предметов гуманитарного профиля им. В. Н. Татищева» г. Перми	2605
77	Попов Ярослав Сергеевич	муниципальное автономное общеобразовательное учреждение «Инженерная школа» г. Перми	2 602
78	Кириллов Виктор Олегович	муниципальное автономное общеобразовательное учреждение «Средняя общеобразовательная школа № 127 с углубленным изучением отдельных предметов» г. Перми	2 385
79	Никулин Кирилл Андреевич	муниципальное автономное общеобразовательное учреждение «Гимназия № 2» г. Перми	2 280
80	Кондакова Дарья Сергеевна	муниципальное автономное общеобразовательное учреждение «Гимназия № 2» г. Перми	2 150
81	Кутергина Алина Дмитриевна	муниципальное автономное общеобразовательное учреждение «Средняя общеобразовательная школа № 82» г. Перми	2 050
82	Ершов Юрий Александрович	муниципальное автономное общеобразовательное учреждение «Средняя общеобразовательная школа «Петролеум +» г. Перми	2 040
83	Янкович Сабрина Сураддиновна	муниципальное автономное общеобразовательное учреждение «Средняя общеобразовательная школа № 76» г. Перми	2 000
84	Гурьянова Влада Евгеньевна	муниципальное автономное общеобразовательное учреждение «Лицей «Дельта» г. Перми	1 950
85	Каменских Ксения Дмитриевна	муниципальное автономное общеобразовательное учреждение «Средняя общеобразовательная школа № 93» г. Перми	1 830
Номинация «Социальная деятельность»			
86	Владимиров Федор Дмитриевич	муниципальное автономное общеобразовательное учреждение «Средняя общеобразовательная школа № 76» г. Перми	2 233
87	Мотуз Савелий Валентинович	муниципальное автономное общеобразовательное учреждение «Средняя общеобразовательная школа № 55 имени дважды Героя Советского Союза Г.Ф. Сивкова» г. Перми	2 191
88	Тимкина Кристина Валерьевна	муниципальное автономное общеобразовательное учреждение «Средняя общеобразовательная школа № 55 имени дважды Героя Советского Союза Г.Ф. Сивкова» г. Перми	2 162
89	Ширяев Владимир Юрьевич	муниципальное автономное общеобразовательное учреждение «Гимназия № 10» г. Перми	2 142
90	Матвеева Ксения Сергеевна	муниципальное автономное общеобразовательное учреждение «Средняя общеобразовательная школа № 55 имени дважды Героя Советского Союза Г.Ф. Сивкова» г. Перми	2 128

1	2	3	4
91	Гуриенко Валерия Александровна	муниципальное автономное общеобразовательное учреждение «Гимназия № 33» г. Перми	2 125
92	Филатова Екатерина Геннадиевна	муниципальное автономное общеобразовательное учреждение «Средняя общеобразовательная школа № 55 имени дважды Героя Советского Союза Г.Ф. Сивкова» г. Перми	2 052
93	Баландина Ксения Валерьевна	муниципальное автономное общеобразовательное учреждение «Средняя общеобразовательная школа № 55 имени дважды Героя Советского Союза Г.Ф. Сивкова» г. Перми	1 905
94	Субботин Максим Олегович	муниципальное автономное общеобразовательное учреждение «Средняя общеобразовательная школа № 55 имени дважды Героя Советского Союза Г.Ф. Сивкова» г. Перми	1 584
95	Деденко Дарья Романовна	муниципальное автономное общеобразовательное учреждение «Лицей № 10» г. Перми	1 355
96	Гилева Валерия Павловна	муниципальное автономное общеобразовательное учреждение «Средняя общеобразовательная школа № 55 имени дважды Героя Советского Союза Г.Ф. Сивкова» г. Перми	1 090
97	Смирнова Арина Родионовна	муниципальное автономное общеобразовательное учреждение «Средняя общеобразовательная школа № 55 имени дважды Героя Советского Союза Г.Ф. Сивкова» г. Перми	993
98	Микова Екатерина Викторовна	муниципальное автономное общеобразовательное учреждение «Средняя общеобразовательная школа № 37» г. Перми	706
99	Сатюков Сергей Дмитриевич	муниципальное автономное общеобразовательное учреждение «Лицей № 5» г. Перми	695
100	Петров Федор Андреевич	муниципальное автономное общеобразовательное учреждение «Средняя общеобразовательная школа № 9 им. А. С. Пушкина с углубленным изучением предметов физико-математического цикла» г. Перми	628

ПОСТАНОВЛЕНИЯ АДМИНИСТРАЦИИ ГОРОДА ПЕРМИ

АДМИНИСТРАЦИЯ ГОРОДА ПЕРМИ
ПОСТАНОВЛЕНИЕ

06.10.2021 № 805

О внесении изменений в отдельные нормативные правовые акты администрации города Перми в сфере имущественных отношений

В соответствии с Гражданским кодексом Российской Федерации, Федеральным законом от 06 октября 2003 г. № 131-ФЗ «Об общих принципах организации местного самоуправления в Российской Федерации», Положением об аренде муниципального имущества города Перми, утвержденным решением Пермской городской Думы от 28 мая 2002 г. № 61,
администрация города Перми ПОСТАНОВЛЯЕТ:

1. Внести в постановление администрации города Перми от 18 августа 2014 г. № 542 «Об утверждении форм заявки на заключение договора аренды без проведения торгов, договора аренды объекта муниципального недвижимого имущества, акта приема-передачи, Порядка подачи заявки на заключение договора аренды без проведения торгов» (в ред. от 28.08.2015 № 592, от 21.06.2016 № 434, от 27.03.2017 № 224, от 19.03.2018 № 151, от 19.07.2018 № 492, от 30.07.2019 № 429) следующие изменения:

1.1. наименование изложить в следующей редакции:

«Об утверждении формы заявки на заключение договора аренды без проведения торгов, формы договора аренды объекта муниципального недвижимого имущества, формы акта приема-передачи объекта по договору аренды объекта муниципального недвижимого имущества, порядка подачи заявки на заключение договора аренды без проведения торгов»;

1.2. пункт 1.3 изложить в следующей редакции:

«1.3. форму акта приема-передачи объекта по договору аренды объекта муниципального недвижимого имущества;»;

1.3. дополнить пунктом 1^2 следующего содержания:

«1^2. Функциональному органу, осуществляющему полномочия администрации города Перми по рациональному управлению и распоряжению имуществом, находящимся в муниципальной собственности города Перми, заключать договоры аренды объектов муниципального недвижимого имущества по форме, утвержденной настоящим постановлением.

Муниципальным предприятиям и муниципальным учреждениям города Перми рекомендовать заключать договоры аренды объектов муниципального недвижимого имущества по форме, утвержденной настоящим постановлением.».

2. Внести изменения в форму договора аренды объекта муниципального недвижимого имущества, утвержденную постановлением администрации города Перми от 18 августа 2014 г. № 542 (в ред. от 28.08.2015 № 592, от 21.06.2016 № 434, от 27.03.2017 № 224, от 19.03.2018 № 151, от 19.07.2018 № 492, от 30.07.2019 № 429), изложив в редакции согласно приложению 1 к настоящему постановлению.

3. Внести изменения в форму акта приема-передачи, утвержденную постановлением администрации города Перми от 18 августа 2014 г. № 542 (в ред. от 28.08.2015 № 592, от 21.06.2016 № 434, от 27.03.2017 № 224, от 19.03.2018 № 151, от 19.07.2018 № 492, от 30.07.2019 № 429), изложив в редакции согласно приложению 2 к настоящему постановлению.

4. Внести изменения в Порядок подачи заявки на заключение договора аренды без проведения торгов, утвержденный постановлением администрации города Перми от 18 августа 2014 г. № 542 (в ред. от 28.08.2015 № 592, от 21.06.2016 № 434, от 27.03.2017 № 224, от 19.03.2018 № 151, от 19.07.2018 № 492, от 30.07.2019 № 429), изложив в редакции согласно приложению 3 к настоящему постановлению.

5. Внести в постановление администрации города Перми от 20 июня 2012 г. № 310 «Об утверждении формы договора аренды объектов муниципального недвижимого и движимого имущества» (в ред. от 12.04.2017 № 282, от 30.07.2019 № 429, от 18.12.2020 № 1279) следующие изменения:

5.1. наименование изложить в следующей редакции:

«Об утверждении формы договора аренды объектов муниципального недвижимого и движимого имущества, формы акта приема-передачи объекта по договору аренды объектов муниципального недвижимого и движимого имущества»;

5.2. пункт 1 изложить в следующей редакции:

«1. Утвердить прилагаемые:

1.1. форму договора аренды объектов муниципального недвижимого и движимого имущества;

1.2. форму акта приема-передачи объекта по договору аренды объектов муниципального недвижимого и движимого имущества.»;

5.3. дополнить формой акта приема-передачи объекта по договору аренды объектов муниципального недвижимого и движимого имущества согласно приложению 4 к настоящему постановлению.

6. Внести в форму договора аренды объектов муниципального недвижимого и движимого имущества, утвержденную постановлением администрации города Перми от 20 июня 2012 г. № 310 (в ред. от 12.04.2017 № 282, от 30.07.2019 № 429, от 18.12.2020 № 1279), следующие изменения:

6.1. в пункте 3.1.1 слова «(приложение 3 к настоящему договору)» исключить;

6.2. в пункте 3.2.2 слова «(приложение 3 к настоящему договору)» исключить;

6.3. в пункте 4.1 слова «приложении 4» заменить словами «приложении 3»;

6.4. в абзаце первом пункта 6.2 слова «оказалось невозможным вследствие» заменить словами «явилось следствием»;

6.5. пункт 9.2.3 изложить в следующей редакции:

«9.2.3. расчет арендной платы за Объект (приложение 3 к настоящему договору).»;

6.6. пункт 9.2.4 признать утратившим силу;

6.7. в абзаце втором сноски 3 слова «(приложение 3 к настоящему договору)» исключить;

6.8. в абзаце втором сноски 5 слова «(приложение 3 к настоящему договору)» исключить;

6.9. приложение 3 к договору аренды объектов муниципального недвижимого и движимого имущества изложить в редакции согласно приложению 5 к настоящему постановлению;

6.10. приложение 4 к договору аренды объектов муниципального недвижимого и движимого имущества признать утратившим силу.

7. Внести в постановление администрации города Перми от 09 июня 2010 г. № 304 «Об утверждении формы договора аренды объекта муниципального движимого имущества» (в ред. от 12.04.2017 № 284, от 21.12.2020 № 1285) следующие изменения:

7.1. наименование изложить в следующей редакции:

«Об утверждении формы договора аренды объекта муниципального движимого имущества, формы акта приема-передачи объекта по договору аренды объекта муниципального движимого имущества»;

7.2. пункт 1 изложить в следующей редакции:

«1. Утвердить прилагаемые:

1.1. форму договора аренды объекта муниципального движимого имущества;

1.2. форму акта приема-передачи объекта по договору аренды объекта муниципального движимого имущества.»;

7.3. дополнить формой акта приема-передачи объекта по договору аренды объекта муниципального движимого имущества согласно приложению 6 к настоящему постановлению.

8. Внести в форму договора аренды объекта муниципального движимого имущества, утвержденную постановлением администрации города Перми от 09 июня 2010 г. № 304 (в ред. от 12.04.2017 № 284, от 21.12.2020 № 1285), следующие изменения:

8.1. в пункте 3.1.1 слова «(приложение 2 к настоящему договору)» исключить;

8.2. в пункте 3.2.2 слова «(приложение 2 к настоящему договору)» исключить;

8.3. в пункте 4.1 слова «приложении 3» заменить словами «приложении 2»;

8.4. в абзаце первом пункта 6.2 слова «оказалось невозможным вследствие» заменить словами «явилось следствием»;

8.5. пункт 9.2.2 изложить в следующей редакции:

«9.2.2. расчет арендной платы за Объект (приложение 2 к настоящему договору).»;

8.6. пункт 9.2.3 признать утратившим силу;

8.7. в абзаце втором сноски 2 слова «(приложение 2 к настоящему договору)» исключить;

8.8. в абзаце втором сноски 4 слова «(приложение 2 к настоящему договору)» исключить;

8.9. приложение 2 к договору аренды объекта муниципального движимого имущества изложить в редакции согласно приложению 7 к настоящему постановлению;

8.10. приложение 3 к договору аренды объекта муниципального движимого имущества признать утратившим силу.

9. Настоящее постановление вступает в силу со дня официального опубликования в печатном средстве массовой информации «Официальный бюллетень органов местного самоуправления муниципального образования город Пермь».

10. Управлению по общим вопросам администрации города Перми обеспечить опубликование настоящего постановления в печатном средстве массовой информации «Официальный бюллетень органов местного самоуправления муниципального образования город Пермь».

11. Информационно-аналитическому управлению администрации города Перми обеспечить опубликование (обнародование) настоящего постановления на официальном сайте муниципального образования город Пермь в информационно-телекоммуникационной сети Интернет.

12. Контроль за исполнением настоящего постановления возложить на исполняющего обязанности заместителя главы администрации города Перми-начальника департамента земельных отношений администрации города Перми Гонцову Е.Н.

Глава города Перми А.Н. Дёмкин

Приложение 1
к постановлению
администрации города Перми
от 06.10.2021 № 805

ФОРМА

Зарегистрирован в _____
_____
_____
№ _____
«_____» _____ г.
_____

ДОГОВОР № _____
аренды объекта муниципального недвижимого имущества

г. Пермь «____» _____ 20___ г.

_____,
(наименование уполномоченного органа, муниципального предприятия, муниципального учреждения)
именуем___ в дальнейшем Арендодатель, в лице _____,
(должность, Ф.И.О.)
действующ___ на основании _____,
(устава, доверенности или иного уполномочивающего документа)
с одной стороны, и _____,
(наименование юридического лица, Ф.И.О. физического лица, индивидуального предпринимателя)
именуем___ в дальнейшем Арендатор, в лице _____,
(должность, Ф.И.О.)
действующ___ на основании _____,
(устава, доверенности или иного уполномочивающего документа)
с другой стороны, вместе именуемые «Стороны», на основании _____ заключили настоящий договор о следующем:

I. Предмет договора

1.1. Арендодатель обязуется предоставить Арендатору за плату во временное владение и пользование или во временное пользование[1] объект муниципального недвижимого имущества _____
_____,
(наименование, характеристика объекта)
расположенный по адресу: _____, основной площадью _____ кв. м (кадастровый номер (при наличии) и площадью помещений, предоставляемых Арендатору в совместное пользование с третьими лицами, _____ кв. м (кадастровый номер (при наличии), что для цели исчисления арендной платы составляет _____ кв. м (_____ кв. м – основная площадь, _____ кв. м – доля от площади помещений, предоставляемых Арендатору в совместное пользование с третьими лицами) (далее – Объект).

План и экспликация объекта муниципального недвижимого имущества являются неотъемлемой частью настоящего договора (приложение 1 к настоящему договору).

1.2. Цель использования Объекта: _____.

1.3. Настоящий договор вступает в силу с момента его подписания. Срок аренды Объекта с «___» _____ г. по «___» _____ г.

Объект считается переданным с даты подписания Сторонами акта приема-передачи.

II. Права Сторон

2.1. Арендодатель имеет право:

2.1.1. требовать доступ в Объект в любое время в целях контроля за соблюдением условий (исполнением обязательств) настоящего договора;

2.1.2. требовать досрочного расторжения настоящего договора в порядке и по основаниям, предусмотренным законодательством и (или) настоящим договором.

2.2. Арендатор имеет право:

2.2.1. после принятия Объекта по акту приема-передачи представить в федеральный орган исполнительной власти, осуществляющий государственный кадастровый учет и государственную регистрацию прав, документы для государственной регистрации настоящего договора[2];

2.2.2. с письменного согласия Арендодателя сдавать Объект или его часть в субаренду в соответствии с законодательством и (или) правовыми актами города Перми при условии исполнения обязанностей, предусмотренных пунктами 3.2.1, 3.2.6, 3.2.8, 3.2.10, 3.2.11 и 3.2.13 настоящего договора, и при отсутствии задолженности по штрафам и пеням за нарушение или ненадлежащее исполнение условий настоящего договора;

2.2.3. с письменного согласия Арендодателя при наличии документации, разработанной и согласованной в порядке, установленном законодательством и (или) правовыми актами города Перми, за свой счет производить капитальный ремонт, перепланировку и переустройство, реконструкцию, неотделимые улучшения Объекта. Расходы Арендатора на производство капитального ремонта, перепланировки и переустройства, реконструкции, неотделимых улучшений Объекта возмещению не подлежат;

2.2.4. с письменного согласия Арендодателя в установленном законом и техническими нормами порядке установить приборы учета потребления коммунальных услуг на Объекте;

2.2.5. требовать досрочного расторжения настоящего договора в порядке и по основаниям, предусмотренным законодательством.

III. Обязанности Сторон

3.1. Арендодатель обязан:

3.1.1. передать Арендатору Объект по акту приема-передачи в течение 5 рабочих дней с даты исполнения Арендатором пункта 4.3 настоящего договора[3];

3.1.2. в течение 5 рабочих дней с даты подписания настоящего договора направить в федеральный орган исполнительной власти, осуществляющий государственный кадастровый учет и государственную регистрацию прав, заявление о государственной регистрации настоящего договора[2];

3.1.3. контролировать выполнение Арендатором условий настоящего договора;

3.1.4. извещать Арендатора в письменной форме о произошедших изменениях: реорганизации, ликвидации, изменении наименования, места нахождения, почтового адреса, банковских реквизитов в течение 10 дней со дня указанных изменений;

3.1.5. принять Объект у Арендатора по акту приема-передачи в течение 5 рабочих дней с даты прекращения настоящего договора.

3.2. Арендатор обязан:

3.2.1. исполнить пункт 4.3 договора в течение 5 рабочих дней с даты подписания настоящего договора[4];

3.2.2. принять от Арендодателя Объект по акту приема-передачи в течение 5 рабочих дней с даты исполнения пункта 4.3 настоящего договора[5];

3.2.3. обеспечить осуществление действий, необходимых и достаточных для оформления государственной регистрации настоящего договора, в случаях, предусмотренных законодательством[2];

3.2.4. нести расходы, связанные с государственной регистрацией настоящего договора, в случаях, предусмотренных законодательством[2];

3.2.5. использовать Объект в соответствии с пунктом 1.2 настоящего договора;

3.2.6. своевременно и в полном объеме вносить арендную плату за пользование Объектом в порядке, на условиях и в сроки, установленные настоящим договором;

3.2.7. своевременно выполнять предписания органов, осуществляющих федеральный государственный пожарный надзор, органов, осуществляющих федеральный государственный санитарно-эпидемиологический надзор, и иных органов и их должностных лиц по устранению выявленных нарушений на Объекте. Ответственность за невыполнение требований указанных органов и их должностных лиц, установленных законодательством, Арендатор несет самостоятельно;

3.2.8. застраховать Объект за свой счет на случай его гибели (утраты) и повреждения в течение 30 дней с даты подписания настоящего договора в соответствии с законодательством и (или) правовыми актами города Перми. Объект должен быть застрахован в течение всего срока действия настоящего договора. Копии страховых полисов, заверенные Арендатором, представить Арендодателю в течение 10 дней с даты заключения договора страхования. При наступлении страхового случая, предусмотренного договором страхования, незамедлительно (в течение 24 часов с момента наступления страхового случая) сообщить о гибели (утрате), повреждении Объекта Арендодателю, страховой компании;

3.2.9. установить при входе в Объект вывеску, соответствующую требованиям законодательства и (или) правовых актов города Перми, с полным наименованием Арендатора в течение 30 дней с даты принятия Объекта по акту приема-передачи;

3.2.10. в течение 2 месяцев с даты подписания настоящего договора заключить договоры со специализированными организациями на предоставление коммунальных услуг, а именно: услуг по водоснабжению, водоотведению, поставке электрической и тепловой энергии, вывозу твердых коммунальных отходов, и других услуг, в том числе на содержание общего имущества в многоквартирном доме, иных зданиях, в которых расположен Объект, в соответствии с законодательством.

Копии заключенных договоров на предоставление указанных в абзаце первом настоящего пункта услуг, заверенные Арендатором, представить Арендодателю в течение 30 дней с даты заключения указанных договоров;

3.2.11. исполнять обязанности по оплате услуг, предоставляемых по договорам, указанным в пункте 3.2.10 настоящего договора;

3.2.12. представить Арендодателю акт сверки расчетов с поставщиками услуг, предоставляемых по договорам, указанным в пункте 3.2.10 настоящего договора, по запросу Арендодателя в срок, указанный в письменном запросе, а также в случаях проведения проверки выполнения Арендатором условий настоящего договора, расторжения настоящего договора, заключения договора аренды на новый срок.

В случае взыскания в судебном порядке с Арендодателя денежных средств по причине нарушения Арендатором условий оплаты услуг, предоставляемых по договорам, указанным в пункте 3.2.10 настоящего договора, Арендодатель требует взыскания их с Арендатора в порядке, предусмотренном законодательством;

3.2.13. нести расходы по содержанию общего имущества многоквартирного дома, иного здания, в котором расположен Объект, в том числе фасада и крыши здания, земельного участка, прилегающей территории с элементами озеленения и благоустройства, инженерных сетей, инженерного оборудования, находящегося в Объекте, в том числе центрального теплового пункта, индивидуального теплового пункта, пожарных насосов, водомерных узлов, узлов учета тепловой энергии, горячего водоснабжения и иного инженерного оборудования в соответствии с законодательством и (или) правовыми актами города Перми;

3.2.14. обеспечивать учет потребления коммунальных услуг на Объекте.

При установке, замене приборов учета копии подтверждающих документов, заверенные в установленном законодательством порядке, представить Арендодателю в течение 30 дней с даты установки (замены) приборов учета;

3.2.15. обеспечить Арендодателю доступ в Объект в любое время в целях контроля за соблюдением условий (исполнением обязательств) настоящего договора;

3.2.16. в течение всего срока действия настоящего договора нести расходы на содержание Объекта, содержать Объект в порядке, предусмотренном техническими, санитарными, противопожарными и иными обязательными правилами и нормами. За свой счет производить текущий ремонт Объекта; за свой счет с письменного согласия Арендодателя производить капитальный ремонт Объекта в случае, если он вызван неотложной необходимостью. Расходы Арендатора на производство текущего и капитального ремонта Объекта возмещению не подлежат;

3.2.17. в течение всего срока действия настоящего договора соблюдать требования пожарной безопасности, выполнять меры пожарной безопасности в Объекте, предусмотренные законодательством, в том числе установленные для вида деятельности, осуществляемого в Объекте;

3.2.18. в случае производства капитального ремонта, перепланировки и переустройства, реконструкции, неотделимых улучшений Объекта в течение 10 дней со дня завершения указанных работ письменно уведомить об этом Арендодателя;

3.2.19. восстановить Объект за свой счет либо возместить в полном объеме убытки, причиненные Арендодателю, в случае если Объект в результате действий либо бездействия Арендатора придет в аварийное (ненормативное) состояние или иное непригодное для эксплуатации по назначению состояние;

3.2.20. в течение всего срока действия настоящего договора обеспечивать сохранность инженерных сетей и инженерного оборудования, расположенных в Объекте, их эксплуатацию в соответствии с требованиями технических норм и правил.

Обеспечивать беспрепятственный доступ специализированных организаций к инженерным сетям и оборудованию для их обслуживания в соответствии с законодательством и (или) правовыми актами города Перми;

3.2.21. обеспечивать и осуществлять в соответствии с законодательством самостоятельно и (или) посредством привлечения третьих лиц охрану Объекта;

3.2.22. извещать Арендодателя в письменной форме о произошедших изменениях: реорганизации, ликвидации, изменении наименования, места нахождения, почтового адреса, банковских реквизитов, лишении лицензии на право

деятельности, для ведения которой Объект передан по настоящему договору, в течение 10 дней со дня указанных изменений;

3.2.23. не позднее чем за 30 дней до истечения срока действия настоящего договора письменно уведомить Арендодателя о возврате Объекта по истечении срока действия настоящего договора и (или) о желании заключить договор аренды на новый срок в соответствии с законодательством;

3.2.24. при прекращении настоящего договора в течение 5 рабочих дней возвратить Объект Арендодателю по акту приема-передачи в том состоянии, в котором он его получил, с учетом нормального износа, со всеми неотделимыми улучшениями, исправно работающим инженерным оборудованием.

IV. Порядок расчетов и платежей

4.1. Арендная плата за пользование Объектом устанавливается в размере, указанном в приложении 2 к настоящему договору.

4.2. Арендная плата без учета налога на добавленную стоимость (НДС), составляющая _____ (_____) руб. ___ коп., вносится ежемесячно не позднее 25 числа месяца, предшествующего оплачиваемому месяцу, по следующим реквизитам:

_____[6, 7].

4.3. В течение 5 рабочих дней с даты подписания настоящего договора Арендатор обязан внести по реквизитам, указанным в пункте 4.2 настоящего договора:

арендную плату за период пользования Объектом в месяце, в котором Объект передан Арендатору;

арендную плату за месяц, следующий за месяцем, в котором Объект передан Арендатору;

обеспечительный платеж в размере арендной платы за один месяц пользования Объектом, который засчитывается как платеж за последний месяц аренды по настоящему договору, если иное не установлено настоящим договором[8].

4.4. В случае нарушения денежных обязательств по настоящему договору сумма обеспечительного платежа или его часть засчитывается в счет денежных обязательств Арендатора по настоящему договору в день нарушения.

Арендатор обязан восполнить (дополнительно внести) обеспечительный платеж до размера арендной платы за один месяц пользования Объектом не позднее 30 числа текущего месяца.

В случае изменения размера арендной платы обеспечительный платеж подлежит соответствующему увеличению или уменьшению: в случае увеличения размера арендной платы разница вносится Арендатором в течение 10 дней с даты изменения арендной платы; в случае уменьшения размера арендной платы разница возвращается Арендодателем в течение 10 дней с даты письменного обращения Арендатора о перерасчете обеспечительного платежа. Арендатор не имеет права на получение от Арендодателя процентов за пользование обеспечительным платежом.

В случае досрочного прекращения настоящего договора обеспечительный платеж подлежит возврату Арендатору путем перечисления по реквизитам Арендатора, указанным в настоящем договоре, в течение 30 дней после передачи Объекта Арендатором Арендодателю по акту приема-передачи при условии, что арендная плата и иные денежные обязательства по настоящему договору оплачены в полном объеме.

4.5. Размер арендной платы может быть изменен в порядке, предусмотренном законодательством и (или) правовыми актами города Перми.

Увеличение (индексация) арендной платы на следующий календарный год (с 01 января) происходит на основании сводного индекса потребительских цен, установленного прогнозом социально-экономического развития города Перми на соответствующий год, утвержденным администрацией города Перми в установленном порядке, и осуществляется Арендодателем в одностороннем порядке путем направления Арендатору до 01 января следующего года способом, позволяющим удостовериться в факте получения Арендатором, письменного уведомления об увеличении (индексации) арендной платы с указанием размера арендной платы в увеличенном размере.

4.6. Датой внесения платежа по настоящему договору считается день зачисления соответствующих сумм по реквизитам, указанным в пункте 4.2 настоящего договора.

V. Иные условия

5.1. В случае необходимости производства капитального ремонта, перепланировки и переустройства, реконструкции, неотделимых улучшений Объекта Арендатор обязан направить Арендодателю письмо о даче согласия на производство указанных работ с обоснованием необходимости, указанием объема и стоимости работ.

Арендодатель в течение месяца с даты получения письма, указанного в абзаце первом настоящего пункта, направляет Арендатору письменный ответ, содержащий согласие или отказ в даче согласия на производство соответствующих работ.

Арендатор приступает к производству капитального ремонта, перепланировки и переустройства, реконструкции, неотделимых улучшений Объекта только при наличии письменного согласия Арендодателя на производство указанных работ и на основании документации, разработанной и согласованной в порядке, предусмотренном законодательством и (или) правовыми актами города Перми[9].

5.2. Капитальный ремонт, перепланировка и переустройство, реконструкция, неотделимые улучшения Объекта осуществляются в соответствии с законодательством.

5.3. После завершения капитального ремонта, перепланировки и переустройства, реконструкции, неотделимых улучшений Объекта Арендатор в случаях, предусмотренных законодательством, обязан ввести Объект в эксплуатацию.

5.4. Стоимость отделимых и неотделимых улучшений Объекта, произведенных Арендатором (субарендатором), Арендодателем не возмещается.

Произведенные Арендатором неотделимые улучшения Объекта являются собственностью муниципального образования город Пермь.

5.5. В случае производства без письменного согласия Арендодателя и (или) проведенных с нарушением требований законодательства капитального ремонта, перепланировки и переустройства, реконструкции, неотделимых улучшений Объекта, в том числе затрагивающих конструктивные и другие характеристики надежности и безопасности Объекта, Арендатор обязан за свой счет в установленные Арендодателем сроки привести Объект в первоначальное состояние (устранить допущенные нарушения). Расходы Арендатора на производство указанных работ возмещению не подлежат.

5.6. В случае, если в результате производства капитального ремонта, перепланировки и переустройства, реконструкции, неотделимых улучшений Объекта изменяются характеристики Объекта, влекущие необходимость внесения изменений в сведения Единого государственного реестра недвижимости, Арендатор в течение 30 дней со дня завершения указанных работ представляет Арендодателю документы, необходимые в соответствии с законодательством для внесения изменений в сведения Единого государственного реестра недвижимости.

5.7. Арендатор не имеет права передавать свои права и обязанности третьим лицам, кроме обязанности внесения арендных платежей с указанием плательщика по настоящему договору (арендный платеж по договору от «__» _____ 20__ г., назначение платежа).

5.8. Арендатор не имеет права отдавать арендные права в залог и вносить их в качестве вклада в уставный капитал хозяйственных товариществ и обществ или паевого взноса в производственный кооператив.

5.9. В случае если Объект является защитным сооружением гражданской обороны, Арендатор обязан эксплуатировать его в соответствии с законодательством, в том числе с Правилами эксплуатации защитных сооружений гражданской обороны, утвержденными приказом Министерства Российской Федерации по делам гражданской обороны, чрезвычайным ситуациям и ликвидации последствий стихийных бедствий от 15 декабря 2002 г. № 583.

5.10. Размещение автотранспорта (автостоянок, парковок) на территории, прилегающей к Объекту, осуществляется в соответствии с законодательством и (или) правовыми актами города Перми.

5.11. К отношениям по настоящему договору применяются положения правовых актов города Перми, в том числе Положения об аренде муниципального имущества города Перми, утвержденного решением Пермской городской Думы от 28 мая 2002 г. № 61.

VI. Ответственность Сторон

6.1. В случае неисполнения или ненадлежащего исполнения условий настоящего договора виновная Сторона обязана возместить другой Стороне убытки.

6.2. Стороны освобождаются от ответственности за неисполнение или ненадлежащее исполнение обязательств в случае, если неисполнение или ненадлежащее исполнение обязательств явилось следствием обстоятельств непреодолимой силы, возникших после заключения настоящего договора.

В этом случае срок исполнения обязательств отодвигается соразмерно времени, в течение которого будут действовать такие обстоятельства и их последствия.

Сторона, ссылающаяся на обстоятельства непреодолимой силы, обязана не позднее 20 дней с момента наступления таких обстоятельств известить в письменной форме другую Сторону и представить подтверждающие документы.

Несвоевременное извещение об обстоятельствах непреодолимой силы лишает соответствующую Сторону права ссылаться в дальнейшем на обстоятельства, указанные в настоящем пункте.

6.3. Ответственность за вред, причиненный третьим лицам, в том числе имуществу третьих лиц, с использованием Объекта в период действия настоящего договора, несет Арендатор.

6.4. В случае нарушения Арендатором сроков внесения арендной платы, установленных настоящим договором, за каждый день просрочки внесения арендной платы начисляется пеня в размере 0,1 % от просроченной суммы.

6.5. В случае нарушения Арендатором срока возврата Объекта, предусмотренного пунктом 3.2.24 настоящего договора, Арендатор обязан уплатить Арендодателю пеню в размере 0,1 % от арендной платы за квартал за каждый день пользования Объектом по истечении срока, предусмотренного пунктом 3.2.24 настоящего договора.

6.6. В случае неисполнения или ненадлежащего исполнения обязанностей, предусмотренных пунктом 3.2.10 настоящего договора, Арендатор обязан уплатить Арендодателю штраф в размере арендной платы за квартал.

6.7. В случае неисполнения, ненадлежащего исполнения обязанностей, предусмотренных пунктами 3.2.5, 3.2.8 настоящего договора, выявленных в рамках одной проверки Арендодателя в соответствии с пунктом 3.1.3 настоящего договора, Арендатор обязан уплатить Арендодателю штраф в размере арендной платы за квартал.

6.8. В случае неисполнения, ненадлежащего исполнения обязанностей, предусмотренных пунктами 3.2.7, 3.2.9, 3.2.15, 3.2.19, 3.2.22 настоящего договора, выявленных в рамках одной проверки Арендодателя в соответствии с пунктом 3.1.3 настоящего договора, Арендатор обязан уплатить Арендодателю штраф в размере арендной платы за квартал.

6.9. В случае производства Арендатором капитального ремонта, перепланировки и переустройства, реконструкции, неотделимых улучшений Объекта без письменного согласия Арендодателя Арендатор обязан уплатить Арендодателю штраф в размере арендной платы за квартал.

6.10. В случае неисполнения, ненадлежащего исполнения обязанности, предусмотренной пунктом 5.6 настоящего договора, Арендатор обязан уплатить Арендодателю штраф в размере арендной платы за квартал.

6.11. В случае сдачи Объекта или его части в субаренду без письменного согласия Арендодателя Арендатор обязан уплатить Арендодателю штраф в размере арендной платы за год.

6.12. В случае передачи арендных прав в залог и (или) внесения их в качестве вклада в уставный капитал хозяйственных товариществ и обществ или паевого взноса в производственный кооператив Арендатор обязан уплатить Арендодателю штраф в размере арендной платы за год.

6.13. Штрафы и пени за нарушение или ненадлежащее исполнение условий настоящего договора Арендатор обязан уплатить Арендодателю в течение 30 дней с даты получения Арендатором уведомления (претензии) от Арендодателя, если иной срок не установлен в претензии.

VII. Изменения и прекращение договора

7.1. Все изменения и дополнения к настоящему договору действительны, если они допускаются законодательством, совершены в письменной форме и подписаны Сторонами.

7.2. По требованию Арендодателя настоящий договор может быть досрочно расторгнут в следующих случаях:

7.2.1. неисполнение Арендатором в нарушение пункта 4.3 настоящего договора обязанности по внесению арендной платы и (или) обеспечительного платежа либо внесение их не в полном объеме;

7.2.2. наличие у Арендатора задолженности по настоящему договору в размере арендной платы за два месяца;

7.2.3. нарушение Арендатором систематически (два и более раза в квартал) сроков внесения арендной платы, установленных настоящим договором;

7.2.4. неуплата Арендатором штрафов и пеней в сроки, установленные настоящим договором;

7.2.5. неисполнение Арендатором обязанностей, предусмотренных пунктом 3.2.10 настоящего договора;

7.2.6. неисполнение Арендатором обязанностей, предусмотренных пунктом 3.2.11 настоящего договора;

7.2.7. неисполнение Арендатором обязанности по производству текущего и (или) капитального ремонта Объекта в случаях, предусмотренных настоящим договором;

7.2.8. умышленное или по неосторожности ухудшение Арендатором состояния Объекта или инженерно-технического оборудования, сетей, коммуникаций, расположенных в Объекте и обеспечивающих его функционирование;

7.2.9. использование Арендатором Объекта или его части не в соответствии с пунктом 1.2 настоящего договора;

7.2.10. передача Арендатором Объекта или его части по любым видам сделок третьим лицам, за исключением сдачи Объекта в субаренду;

7.2.11. лишение Арендатора лицензии или иной разрешительной документации на осуществление деятельности, направленной на использование Объекта в соответствии с пунктом 1.2 настоящего договора;

7.2.12. нарушение правил противопожарного режима, правил техники безопасности и иных правил, обязательных при осуществлении Арендатором своей деятельности на Объекте, подтвержденное актами проверок уполномоченных органов или судебными актами;

7.2.13. неисполнение или ненадлежащее исполнение обязанности, предусмотренной пунктом 3.2.17 настоящего договора, в том числе подтвержденные актами проверок уполномоченных органов или судебными актами.

7.3. Прекращение настоящего договора не освобождает Арендатора от необходимости оплаты задолженности по арендной плате, штрафам, пеням и возмещения убытков.

7.4. Каждая из Сторон вправе в любое время отказаться от настоящего договора, если обстоятельства непреодолимой силы или их последствия будут продолжаться более 6 месяцев, делая невозможным исполнение условий настоящего договора.

Арендодатель вправе отказаться от настоящего договора в случае, если Арендатор в нарушение пункта 5.8 настоящего договора передал арендные права в залог и (или) внес их в качестве вклада в уставный капитал хозяйственных товариществ и обществ или паевого взноса в производственный кооператив.

Для отказа от настоящего договора Сторона предупреждает (уведомляет) об этом в письменной форме другую Сторону. Договор прекращается по истечении 30 дней с момента получения Стороной уведомления об отказе от договора в письменной форме.

7.5. Настоящий Договор прекращается по основаниям, в случаях и в порядке, предусмотренном законодательством.

VIII. Разрешение споров

8.1. Все споры и разногласия, возникающие из настоящего договора или связанные с ним, должны разрешаться путем переговоров между Сторонами.

8.2. В случае если Стороны не придут к согласию, спор подлежит разрешению в Арбитражном суде Пермского края или судах общей юрисдикции города Перми.

IX. Заключительные положения

9.1. Настоящий договор составлен в 3 экземплярах, имеющих одинаковую юридическую силу, по одному для каждой из Сторон и один экземпляр для проведения государственной регистрации настоящего договора[10].

9.2. Неотъемлемой частью настоящего договора являются:

9.2.1. план и экспликация объекта муниципального недвижимого имущества (приложение 1 к настоящему договору);

9.2.2. расчет арендной платы за Объект (приложение 2 к настоящему договору).

X. Адреса и реквизиты Сторон

Арендодатель _____	Арендатор _____
_____	_____
Адрес: _____	Адрес: _____
_____	_____
Банковские реквизиты: _____	Банковские реквизиты: _____
_____	_____
М.П.	М.П.

---

[1] В зависимости от вида предоставления указывается формулировка «во временное владение и пользование» либо «во временное пользование».

[2] В случае если договор аренды заключен на срок менее года, пункт не предусматривается.

[3] В случае если арендатором по договору аренды является орган государственной власти, орган местного самоуправления, бюджетное или казенное учреждение, пункт 3.1.1 договора излагается в следующей редакции:

«3.1.1. передать Арендатору Объект по акту приема-передачи в течение 5 рабочих дней с даты подписания настоящего договора;».

[4] В случае если арендатором по договору аренды является орган государственной власти, орган местного самоуправления, бюджетное или казенное учреждение, пункт 3.2.1 не предусматривается.

[5] В случае если арендатором по договору аренды является орган государственной власти, орган местного самоуправления, бюджетное или казенное учреждение, пункт 3.2.2 договора излагается в следующей редакции:

«3.2.2. принять от Арендодателя Объект по акту приема-передачи в течение 5 рабочих дней с даты подписания настоящего договора;».

[6] В случае если арендатором по договору аренды является орган государственной власти, орган местного самоуправления, бюджетное или казенное учреждение, пункт 4.2 договора излагается в следующей редакции:

«4.2. Арендная плата без учета налога на добавленную стоимость (НДС), составляющая _____ (_____) руб. ___ коп., вносится ежемесячно не позднее 25 числа текущего месяца по следующим реквизитам: _____.».

[7] В случаях, предусмотренных Налоговым кодексом Российской Федерации, размер арендной платы указывается с учетом налога на добавленную стоимость (НДС).

[8] В случае если арендатором по договору аренды является орган государственной власти, орган местного самоуправления, бюджетное или казенное учреждение, пункт 4.3 не предусматривается.

В случае если арендатором по договору аренды является территориальное общественное самоуправление, пункт 4.3 договора изложить в следующей редакции:

«4.3. В течение 5 рабочих дней с даты подписания настоящего договора Арендатор

обязан внести по реквизитам, указанным в пункте 4.2 настоящего договора:

арендную плату за период пользования Объектом в месяце, в котором Объект передан Арендатору;

арендную плату за месяц, следующий за месяцем, в котором Объект передан Арендатору.».

[9] В случае проведения строительных работ на Объекте, являющемся памятником истории и культуры, работы производятся только после согласования с государственным краевым бюджетным учреждением культуры «Пермский краевой научно-производственный центр по охране и использованию памятников (объектов культурного наследия)» и после осуществления мероприятий, обеспечивающих сохранность памятников.

[10] В случае если договор аренды заключен на срок менее года, пункт 9.1 договора излагается в следующей редакции:

«9.1. Настоящий договор составлен в 2 экземплярах, имеющих одинаковую юридическую силу, по одному для каждой из Сторон.».

Приложение 1
к договору аренды
объектов муниципального
недвижимого имущества

ПЛАН И ЭКСПЛИКАЦИЯ
объекта муниципального недвижимого имущества

Арендодатель _____ Арендатор _____
_____ _____
М.П. М.П.

Приложение 2
к договору аренды объектов
муниципального недвижимого
имущества

РАСЧЕТ
арендной платы за Объект

По итогам торгов[1] на право заключения договора аренды объекта муниципального недвижимого имущества от «____» _____20___ г., протокола _____ от «____»
(наименование)
_____20___ г. арендная плата без учета налога на добавленную стоимость (НДС) составляет[2, 3]:

_____ руб. в год

_____ руб. в квартал

_____ руб. в месяц

Арендодатель _____ Арендатор _____
_____ _____
М.П. М.П.

---

[1] Указывается вид торгов: аукцион или конкурс.

[2] В случае если заключение договора аренды осуществляется без проведения торгов, положение договора излагается в следующей редакции:

«На основании отчета об оценке рыночной стоимости от _____ № _____, выполненного по состоянию на «____» _____ 20___ г., арендная плата без учета налога на добавленную стоимость (НДС) составляет:».

3 В случаях, предусмотренных Налоговым кодексом Российской Федерации, размер арендной платы указывается с учетом налога на добавленную стоимость (НДС).

Приложение 2
к постановлению
администрации города Перми
от 06.10.2021 № 805

ФОРМА

АКТ
приема-передачи Объекта
по договору аренды объекта муниципального недвижимого имущества

г. Пермь «____» _____ 20___ г.

_____,
(наименование уполномоченного органа, муниципального предприятия, муниципального учреждения)
именуем___ в дальнейшем Арендодатель, в лице _____,
(должность, Ф.И.О.)
действующ___ на основании _____,
(устава, доверенности или иного уполномочивающего документа)
с одной стороны, и _____,
(наименование юридического лица, Ф.И.О. физического лица,
индивидуального предпринимателя)
именуем___ в дальнейшем Арендатор, в лице _____,
(должность, Ф.И.О.)
действующ___ на основании _____,
(устава, доверенности или иного уполномочивающего документа)
с другой стороны, произвели прием-передачу Объекта.

Характеристика объекта, расположенного по адресу: _____
_____
Площадь объекта:
____ кв. м (основная);
____ кв. м (предоставляемая в совместное пользование с третьими лицами);
____ кв. м (доля предоставляемой в совместное пользование с третьими лицами);
____ кв. м (для цели исчисления арендной платы).
Вход в объект: _____.
Наружные стены объекта (материал и состояние) _____
_____.
Наличие на объекте окон, дверей _____
_____.
Высота потолков _____.
Система энергоснабжения (наличие, состояние), тип, марка, текущие показания прибора учета
_____
_____.
Система водоснабжения (наличие, состояние), тип, марка, текущие показания прибора учета
_____
_____.
Система отопления (наличие, состояние) _____
_____.
Система канализации (наличие, состояние) _____
_____.
Санузлы (наличие, состояние) _____
_____.
Осветительные приборы (наличие, состояние) _____
_____.

Претензии по состоянию и содержанию Объекта у Арендатора отсутствуют.

Примечания

Объект передал (принял)	Объект принял (передал)
Арендодатель (Арендатор) _____	Арендатор (Арендодатель) _____
_____	_____
М.П.	М.П.
Дата	Дата

Приложение 3
к постановлению
администрации города Перми
от 06.10.2021 № 805

ПОРЯДОК
подачи заявки на заключение
договора аренды без проведения торгов

1. Заявка на заключение договора аренды без проведения торгов (далее – Заявка) подается по форме, утвержденной постановлением администрации города Перми, на бумажном носителе в:

уполномоченный орган (функциональный орган, осуществляющий полномочия администрации города Перми по рациональному управлению и распоряжению имуществом, находящимся в муниципальной собственности города Перми), в случае если муниципальное имущество составляет имущество казны муниципального образования город Пермь;

муниципальное предприятие города Перми, в случае если муниципальное имущество принадлежит муниципальному предприятию на праве хозяйственного ведения;

муниципальное учреждение города Перми, в случае если муниципальное имущество принадлежит муниципальному учреждению на праве оперативного управления.

2. Заявка подается следующими способами:

путем личного обращения;

почтовым отправлением;

по каналам электронной связи;

передается курьером.

Приложение 4
к постановлению
администрации города Перми
от 06.10.2021 № 805

АКТ
приема-передачи Объекта
по договору аренды объектов муниципального
недвижимого и движимого имущества

г. Пермь «____» _____ 20___ г.

_____,
(наименование уполномоченного органа, муниципального предприятия, муниципального учреждения)
именуем___ в дальнейшем Арендодатель, в лице _____,
(должность, Ф.И.О.)
действующ___ на основании _____,
(устава, доверенности или иного уполномочивающего документа)

с одной стороны, и _____,
(наименование юридического лица, Ф.И.О. физического лица, индивидуального предпринимателя)
именуем___ в дальнейшем Арендатор, в лице _____,
(должность, Ф.И.О.)
действующ___ на основании _____,
(устава, доверенности или иного уполномочивающего документа)
с другой стороны, произвели прием-передачу Объекта.

1. Недвижимое имущество.
Характеристика объекта, расположенного по адресу: _____
_____
Площадь объекта:
____ кв. м (основная);
____ кв. м (предоставляемая в совместное пользование с третьими лицами);
____ кв. м (доля предоставляемой в совместное пользование с третьими лицами);
____ кв. м (для цели исчисления арендной платы).
Вход в объект: _____.
Наружные стены объекта (материал и состояние) _____
_____.
Наличие на объекте окон, дверей _____
_____.
Высота потолков _____.
Система энергоснабжения (наличие, состояние), тип, марка, текущие показания прибора учета
_____
_____.
Система водоснабжения (наличие, состояние), тип, марка, текущие показания прибора учета
_____
_____.
Система отопления (наличие, состояние) _____
_____.
Система канализации (наличие, состояние) _____
_____.
Санузлы (наличие, состояние) _____
_____.
Осветительные приборы (наличие, состояние) _____
_____.

2. Движимое имущество.
Характеристика объекта, расположенного по адресу: _____
_____
_____.

Претензии по состоянию и содержанию Объекта у Арендатора отсутствуют.

Примечания

Объект передал (принял)	Объект принял (передал)
Арендодатель (Арендатор) _____	Арендатор (Арендодатель) _____
_____	_____
М.П.	М.П.
Дата	Дата

Приложение 5
к постановлению
администрации города Перми
от 06.10.2021 № 805

РАСЧЕТ
арендной платы за Объект

По итогам торгов[1] на право заключения договора аренды объектов муниципального недвижимого и движимого имущества «____» _____20___ г., протокола _____ от «____»
(наименование)
_____20___ г. арендная плата без учета налога на добавленную стоимость (НДС) составляет[2, 3]:

_____ руб. в год

_____ руб. в квартал

_____ руб. в месяц

Арендодатель _____ Арендатор _____
_____ _____
М.П. М.П.

---

[1] Указывается вид торгов: аукцион или конкурс.

[2] В случае если заключение договора аренды осуществляется без проведения торгов, положение договора излагается в следующей редакции:

«На основании отчета об оценке рыночной стоимости от _____ № _____, выполненного по состоянию на «____» _____ 20___ г., арендная плата без учета налога на добавленную стоимость (НДС) составляет:».

3 В случаях, предусмотренных Налоговым кодексом Российской Федерации, размер арендной платы указывается с учетом налога на добавленную стоимость (НДС).

Приложение 6
к постановлению
администрации города Перми
от 06.10.2021 № 805

АКТ
приема-передачи Объекта
по договору аренды объекта муниципального движимого имущества

г. Пермь «____» _____ 20___ г.

_____,
(наименование уполномоченного органа, муниципального предприятия, муниципального учреждения)
именуем___ в дальнейшем Арендодатель, в лице _____,
(должность, Ф.И.О.)
действующ___ на основании _____,
(устава, доверенности или иного уполномочивающего документа)
с одной стороны, и _____,
(наименование юридического лица, Ф.И.О. физического лица,
индивидуального предпринимателя)
именуем___ в дальнейшем Арендатор, в лице _____,
(должность, Ф.И.О.)
действующ___ на основании _____,
(устава, доверенности или иного уполномочивающего документа)
с другой стороны, произвели прием-передачу Объекта.

Характеристика объекта, расположенного по адресу: _____
_____
_____.

Претензии по состоянию и содержанию Объекта у Арендатора отсутствуют.

Примечания

Объект передал (принял)	Объект принял (передал)
Арендодатель (Арендатор) _____ _____ М.П.	Арендатор (Арендодатель) _____ _____ М.П.
Дата	Дата

Приложение 7
к постановлению
администрации города Перми
от 06.10.2021 № 805

РАСЧЕТ
арендной платы за Объект

По итогам торгов[1] на право заключения договора аренды объекта муниципального движимого имущества «____» _____20___ г., протокола _____ от «____»
(наименование)
_____20___ г. арендная плата без учета налога на добавленную стоимость (НДС) составляет[2, 3]
_____ руб. в год

_____ руб. в квартал

_____ руб. в месяц

Арендодатель _____ _____ М.П.	Арендатор _____ _____ М.П.

---
[1] Указывается вид торгов: аукцион или конкурс.
[2] В случае если заключение договора аренды осуществляется без проведения торгов, положение договора излагается в следующей редакции:
«На основании отчета об оценке рыночной стоимости от _____ № _____, выполненного по состоянию на «____» _____ 20___ г., арендная плата без учета налога на добавленную стоимость (НДС) составляет:».
3 В случаях, предусмотренных Налоговым кодексом Российской Федерации, размер арендной платы указывается с учетом налога на добавленную стоимость (НДС).

АДМИНИСТРАЦИЯ ГОРОДА ПЕРМИ
ПОСТАНОВЛЕНИЕ

08.10.2021 № 828

О внесении изменений в постановление администрации города Перми от 02.09.2011 № 459 «Об установлении расходного обязательства Пермского городского округа по вопросам местного значения в сфере организации мест массового отдыха у воды на территории города Перми»

В целях актуализации нормативных правовых актов в сфере организации мест массового отдыха у воды на территории города Перми
администрация города Перми ПОСТАНОВЛЯЕТ:

1. Внести в постановление администрации города Перми от 02 сентября 2011 г. № 459 «Об установлении расходного обязательства Пермского городского округа по вопросам местного значения в сфере организации мест массового отдыха у воды на территории города Перми» (в ред. от 12.12.2014 № 963, от 14.10.2016 № 849, от 17.22.2016 № 1026, от 18.02.2021 № 85) следующие изменения:

1.1. в наименовании слова «организации мест массового отдыха» заменить словами «организации обустройства мест массового отдыха населения»;

1.2. в преамбуле слова «организации мест массового отдыха» заменить словами «организации обустройства мест массового отдыха населения»;

1.3. в пункте 1 слова «организации мест массового отдыха» заменить словами «организации обустройства мест массового отдыха населения»;

1.4. в пункте 2:

1.4.1. в абзаце первом слова «мест массового отдыха» заменить словами «обустройства организованных мест отдыха людей»;

1.4.2. в абзаце втором слова «мест массового отдыха» заменить словами «организованных мест отдыха людей»;

1.4.3. в абзаце шестом слова «мест массового отдыха» заменить словами «организованных мест отдыха людей»;

1.5. в пункте 3 слова «мест массового отдыха» заменить словами «обустройства мест массового отдыха населения»;

1.6. в пункте 4 слова «мест массового отдыха» заменить словами «обустройства мест массового отдыха населения»;

1.7. пункт 5 изложить в следующей редакции:

«5. Расчет объема финансового обеспечения на исполнение расходного обязательства, установленного пунктом 1 настоящего постановления, по направлениям расходов, указанным в пункте 2 настоящего постановления, определяется плановым методом.

Расходы на реализацию расходного обязательства, указанного в пункте 1 настоящего постановления, определяются в соответствии с методикой расчета объема расходов бюджета города Перми на выполнение функции по организации обустройства организованных мест отдыха людей у воды на территории города Перми.».

2. Настоящее постановление вступает в силу со дня официального опубликования в печатном средстве массовой информации «Официальный бюллетень органов местного самоуправления муниципального образования город Пермь».

3. Управлению по общим вопросам администрации города Перми обеспечить опубликование настоящего постановления в печатном средстве массовой информации «Официальный бюллетень органов местного самоуправления муниципального образования город Пермь».

4. Информационно-аналитическому управлению администрации города Перми обеспечить опубликование (обнародование) настоящего постановления на официальном сайте муниципального образования город Пермь в информационно-телекоммуникационной сети Интернет.

5. Контроль за исполнением настоящего постановления возложить на заместителя главы администрации города Перми Агеева В.Г.

Глава города Перми А.Н. Дёмкин

АДМИНИСТРАЦИЯ ГОРОДА ПЕРМИ
ПОСТАНОВЛЕНИЕ

08.10.2021 № 829

О внесении изменений в муниципальную программу «Безопасный город», утвержденную постановлением администрации города Перми от 19.10.2018 № 793

В соответствии с Бюджетным кодексом Российской Федерации, Федеральным законом от 06 октября 2003 г. № 131-ФЗ «Об общих принципах организации местного самоуправления в Российской Федерации», постановлением администрации города Перми от 25 сентября 2013 г. № 781 «Об утверждении Порядка принятия решений о разработке муниципальных программ, их формирования и реализации»
администрация города Перми ПОСТАНОВЛЯЕТ:

1. Утвердить прилагаемые изменения в муниципальную программу «Безопасный город», утвержденную постановлением администрации города Перми от 19 октября 2018 г. № 793 (в ред. от 27.12.2018 № 1078, от 05.04.2019 № 69-П, от 20.06.2019 № 293, от 08.08.2019 № 463, от 03.10.2019 № 627, от 18.10.2019 № 735, от 02.12.2019 № 956, от 23.12.2019 № 1039, от 31.12.2019 № 1138, от 30.01.2020 № 87, от 31.03.2020 № 293, от 12.05.2020 № 420, от 12.08.2020 № 702, от 25.09.2020 № 886, от 19.10.2020 № 1049, от 20.11.2020 № 1171, от 29.12.2020 № 1346, от 30.12.2020 № 1360, от 15.02.2021 № 74, от 15.03.2021 № 152, от 31.03.2021 № 220, от 22.04.2021 № 282, от 15.06.2021 № 433, от 02.07.2021 № 493).

2. Настоящее постановление вступает в силу со дня официального опубликования в печатном средстве массовой информации «Официальный бюллетень органов местного самоуправления муниципального образования город Пермь».

3. Управлению по общим вопросам администрации города Перми обеспечить опубликование настоящего постановления в печатном средстве массовой информации «Официальный бюллетень органов местного самоуправления муниципального образования город Пермь».

4. Информационно-аналитическому управлению администрации города Перми обеспечить опубликование (обнародование) настоящего постановления на официальном сайте муниципального образования город Пермь в информационно-телекоммуникационной сети Интернет.

5. Контроль за исполнением настоящего постановления возложить на и.о. заместителя Главы администрации города Перми-начальника управления по вопросам общественного самоуправления и межнациональным отношениям администрации города Перми Падучева А.А.

Глава города Перми А.Н. Дёмкин

УТВЕРЖДЕНЫ
постановлением администрации
города Перми
от 08.10.2021 № 829

ИЗМЕНЕНИЯ
в муниципальную программу «Безопасный город»,
утвержденную постановлением администрации города Перми от 19 октября 2018 г. № 793

1. В разделе «Паспорт муниципальной программы «Безопасный город» строку 9 изложить в следующей редакции:

9	Объемы и источники финансирования программы (подпрограммы)	2019 год план	2020 год план	2021 год план	2022 год план	2023 год план
	программа, всего (тыс. руб.), в том числе	266 225,306	252 195,667	420 989,66652	185 334,368	187 706,100
	бюджет города Перми	264 782,406	234 324,686	398 878,795	183 877,568	186 249,300
	бюджет города Перми (неиспользованные ассигнования отчетного года)	0,000	16 427,881	20 654,07152	0,000	0,000
	бюджет Пермского края	1 442,900	1 443,100	1 456,800	1 456,800	1 456,800
	подпрограмма 1.1, всего (тыс. руб.), в том числе	14 400,800	16 320,700	15 958,200	12 458,200	12 458,200
	бюджет города Перми	12 957,900	14 877,600	14 501,400	11 001,400	11 001,400
	бюджет Пермского края	1 442,900	1 443,100	1 456,800	1 456,800	1 456,800
	подпрограмма 1.2, всего (тыс. руб.), в том числе	233 877,324	214 317,047	372 277,86271	160 228,600	160 228,600
	бюджет города Перми	233 877,324	202 892,603	357 802,794	160 228,600	160 228,600
	бюджет города Перми (неиспользованные ассигнования отчетного года)	0,000	11 424,444	14 475,06871	0,000	0,000
	подпрограмма 1.3, всего (тыс. руб.), в том числе	17 947,182	21 557,920	32 753,60381	12 647,568	15 019,300
	бюджет города Перми	17 947,182	16 554,483	26 574,601	12 647,568	15 019,300
	бюджет города Перми (неиспользованные ассигнования отчетного года)	0,000	5 003,437	6 179,00281	0,000	0,000

2. В разделе «Система программных мероприятий подпрограммы 1.1 «Профилактика правонарушений» муниципальной программы «Безопасный город» в приложении строку 10 таблицы изложить в следующей редакции:

10	Технико-экономические показатели и функциональные параметры объекта	35 кв. м

3. В разделе «Система программных мероприятий подпрограммы 1.2 «Предупреждение и ликвидация чрезвычайных ситуаций природного и техногенного характера, совершенствование гражданской обороны на территории города Перми» муниципальной программы «Безопасный город»:

3.1. в графе 13 строки 1.2.1.1.1.1 цифры «48 666,876» заменить цифрами «49 044,000»;

3.2. строку «Итого по мероприятию 1.2.1.1.1, в том числе по источникам финансирования» изложить в следующей редакции:

Итого по мероприятию 1.2.1.1.1, в том числе по источникам финансирования	бюджет города Перми	45 920,592	48 861,067	49 044,000	48 599,800	48 599,800

3.3. в графе 13 строки 1.2.1.1.2.1 цифры «1 488,262» заменить цифрами «1 400,060»;

3.4. строку «Итого по мероприятию 1.2.1.1.2, в том числе по источникам финансирования» изложить в следующей редакции:

Итого по мероприятию 1.2.1.1.2, в том числе по источникам финансирования	бюджет города Перми	2 435,510	2 640,447	2 650,839	2 910,000	2 910,000

3.5. после строки «Итого по мероприятию 1.2.1.1.4, в том числе по источникам финансирования» дополнить строками 1.2.1.1.5, 1.2.1.1.5.1, «Итого по мероприятию 1.2.1.1.5, в том числе по источникам финансирования» следующего содержания:

1.2.1.1.5	Материально-техническое оснащение имущества, находящегося в муниципальной собственности, в области предупреждения и ликвидации чрезвычайных ситуаций и обеспечения мер пожарной безопасности на территории города Перми													
1.2.1.1.5.1	количество приобретенных пожарных рукавов	ед.	-	-	1 503	-	-	ДИО	бюджет города Перми	0,000	0,000	7 013,600	0,000	0,000
Итого по мероприятию 1.2.1.1.5, в том числе по источникам финансирования									бюджет города Перми	0,000	0,000	7 013,600	0,000	0,000

3.6. строку «Итого по основному мероприятию 1.2.1.1, в том числе по источникам финансирования» изложить в следующей редакции:

Итого по основному мероприятию 1.2.1.1, в том числе по источникам финансирования	бюджет города Перми	49 321,452	53 771,840	63 968,359	53 943,700	53 943,700

3.7. строку «Итого по задаче 1.2.1, в том числе по источникам финансирования» изложить в следующей редакции:

Итого по задаче 1.2.1, в том числе по источникам финансирования	итого	117 956,854	84 596,508	100 259,07054	53 943,700	53 943,700
	бюджет города Перми	117 956,854	73 172,064	89 197,569	53 943,700	53 943,700
	бюджет города Перми (неиспользованные ассигнования отчетного года)	0,000	11424,444	11061,50154	0,000	0,000

3.8. в графе 13 строки 1.2.2.1.1.1 цифры «101 862,720» заменить цифрами «102 743,523»;

3.9. строку «Итого по мероприятию 1.2.2.1.1, в том числе по источникам финансирования» изложить в следующей редакции:

Итого по мероприятию 1.2.2.1.1, в том числе по источникам финансирования	бюджет города Перми	109 741,535	107 930,474	104 506,554	100 158,000	100 158,000

3.10. строку «Итого по основному мероприятию 1.2.2.1, в том числе по источникам финансирования» изложить в следующей редакции:

Итого по основному мероприятию 1.2.2.1, в том числе по источникам финансирования	бюджет города Перми	115 920,470	114 021,022	110 633,454	106 284,900	106 284,900

3.11. в графе 13 строки 1.2.2.2.1.2 цифры «128 291,48401» заменить цифрами «143 282,31101»;

3.12. в графе 13 строки 1.2.2.2.1.4 цифры «11 217,814» заменить цифрами «11 217,644»;

3.13. после строки 1.2.2.2.1.5 дополнить строками 1.2.2.2.1.6, 1.2.2.2.1.7 следующего содержания:

1.2.2.2.1.6	откорректированная проектная документация на реконструкцию здания по ул. Ижевской, 25 (Литер Д)	ед.	-	-	1	-	-	МКУ «УТЗ»	бюджет города Перми	0,000	0,000	710,000	0,000	0,000
1.2.2.2.1.7	проведенная государственная экспертиза проектной документации на реконструкцию здания по ул. Ижевской, 25 (Литер Д)	ед.	-	-	1	-	-	МКУ «УТЗ»	бюджет города Перми	0,000	0,000	280,000	0,000	0,000

3.14. строку «Итого по мероприятию 1.2.2.2.1, в том числе по источникам финансирования» изложить в следующей редакции:

Итого по мероприятию 1.2.2.2.1, в том числе по источникам финансирования	бюджет города Перми	0,000	12 273,217	157 971,771	0,000	0,000

3.15. строки «Итого по основному мероприятию 1.2.2.2, в том числе по источникам финансирования», «Итого по задаче 1.2.2, в том числе по источникам финансирования», «Всего по подпрограмме 1.2, в том числе по источникам финансирования» изложить в следующей редакции:

Итого по основному мероприятию 1.2.2.2, в том числе по источникам финансирования	итого	0,000	15 699,517	161 385,33817	0,000	0,000
	бюджет города Перми	0,000	15 699,517	157 971,771	0,000	0,000
	бюджет города Перми (неиспользованные ассигнования отчетного года)	0,000	0,000	3 413,56717	0,000	0,000
Итого по задаче 1.2.2, в том числе по источникам финансирования	итого	115 920,470	129 720,539	272 018,79217	106 284,900	106 284,900
	бюджет города Перми	115 920,470	129 720,539	268 605,225	106 284,900	106 284,900
	бюджет города Перми (неиспользованные ассигнования отчетного года)	0,000	0,000	3 413,56717	0,000	0,000
Всего по подпрограмме 1.2, в том числе по источникам финансирования	всего	233 877,324	214 317,047	372 277,86271	160 228,600	160 228,600
	бюджет города Перми	233 877,324	202 892,603	357 802,794	160 228,600	160 228,600
	бюджет города Перми (неиспользованные ассигнования отчетного года)	0,000	11 424,444	14 475,06871	0,000	0,000

3.16. в приложении:

3.16.1. строку 10 таблицы 1 изложить в следующей редакции:

10	Технико-экономические показатели и функциональные параметры объекта	-

3.16.2. строку 10 таблицы 2 изложить в следующей редакции:

10	Технико-экономические показатели и функциональные параметры объекта	-

3.16.3. в таблице 3:

3.16.3.1. строку 10 изложить в следующей редакции:

10	Технико-экономические показатели и функциональные параметры объекта	2 125 кв. м, прирост мощности после реконструкции помещений на 500 кв. м

3.16.3.2. строки 14, 15 изложить в следующей редакции:

14	Сметная стоимость объекта муниципальной собственности Перми, тыс. руб.	170 244,986
15	Объемы и источники финансирования осуществления капитальных вложений в объект по годам реализации, тыс. руб.	всего бюджет города Перми – 170 244,986: 2020 год – 12273,215; 2021 год – 157971,771

3.16.4. строку 10 таблицы 4 изложить в следующей редакции:

10	Технико-экономические показатели и функциональные параметры объекта	1743,9 кв. м

4. В разделе «Система программных мероприятий подпрограммы 1.3 «Обеспечение первичных мер пожарной безопасности в границах города Перми» муниципальной программы «Безопасный город»:

4.1. строку 1.3.1.1.3.1 изложить в следующей редакции:

1.3.1.1.3.1	количество обследованных бесхозяйных пожарных водоемов	ед.	-	-	2	-	-	АДР	бюджет города Перми	0,000	0,000	199,334	0,000	0,000
		ед.	-	1	3	-	-	АМР	бюджет города Перми	0,000	164,300	367,211	0,000	0,000
	итого по ПНР	ед.	-	1	5	-	-		бюджет города Перми	0,000	164,300	566,545	0,000	0,000

4.2. строки «Итого по мероприятию 1.3.1.1.3, в том числе по источникам финансирования», «Итого по основному мероприятию 1.3.1.1, в том числе по источникам финансирования», «Итого по задаче 1.3.1, в том числе по источникам финансирования» изложить в следующей редакции:

Итого по мероприятию 1.3.1.1.3, в том числе по источникам финансирования	бюджет города Перми	3 046,550	2 919,026	4 074,982	3 183,400	3 183,400
Итого по основному мероприятию 1.3.1.1, в том числе по источникам финансирования	бюджет города Перми	4 441,011	4 054,070	5 517,282	4 432,500	4 432,500
Итого по задаче 1.3.1, в том числе по источникам финансирования	бюджет города Перми	4 441,011	4 054,070	5 517,282	4 432,500	4 432,500

4.3. строку «Итого по подпрограмме 1.3, в том числе по источникам финансирования» изложить в следующей редакции:

Всего по подпрограмме 1.3, в том числе по источникам финансирования	всего	17 947,182	21 557,920	32 753,60381	12 647,568	15 019,300
	бюджет города Перми	17 947,182	16 554,483	26 574,601	12 647,568	15 019,300
	бюджет города Перми (неиспользованные ассигнования отчетного года)	0,000	5 003,437	6 179,00281	0,000	0,000

4.4. в приложении:

4.4.1. строку 10 таблицы 1 изложить в следующей редакции:

10	Технико-экономические показатели и функциональные параметры объекта	резервуар емкостью 100 куб. м с площадкой для подъезда пожарных машин

4.4.2. строку 10 таблицы 2 изложить в следующей редакции:

10	Технико-экономические показатели и функциональные параметры объекта	резервуар емкостью 100 куб. м с площадкой для подъезда пожарных машин

4.4.3. строку 10 таблицы 3 изложить в следующей редакции:

10	Технико-экономические показатели и функциональные параметры объекта	резервуар емкостью 100 куб. м с площадкой для подъезда пожарных машин

4.4.4. строку 10 таблицы 4 изложить в следующей редакции:

10	Технико-экономические показатели и функциональные параметры объекта	резервуар емкостью 100 куб. м с площадкой для подъезда пожарных машин

4.4.5. строку 10 таблицы 5 изложить в следующей редакции:

10	Технико-экономические показатели и функциональные параметры объекта	резервуар емкостью 100 куб. м с площадкой для подъезда пожарных машин

4.4.6. строку 10 таблицы 6 изложить в следующей редакции:

10	Технико-экономические показатели и функциональные параметры объекта	резервуар емкостью 100 куб. м с площадкой для подъезда пожарных машин

4.4.7. строку 10 таблицы 7 изложить в следующей редакции:

10	Технико-экономические показатели и функциональные параметры объекта	резервуар емкостью 100 куб. м с площадкой для подъезда пожарных машин

4.4.8. строку 10 таблицы 8 изложить в следующей редакции:

10	Технико-экономические показатели и функциональные параметры объекта	резервуар емкостью 60 куб. м с площадкой для подъезда пожарных машин

4.4.9. строку 10 таблицы 9 изложить в следующей редакции:

10	Технико-экономические показатели и функциональные параметры объекта	резервуар емкостью 100 куб. м с площадкой для подъезда пожарных машин

4.4.10. строку 10 таблицы 10 изложить в следующей редакции:

10	Технико-экономические показатели и функциональные параметры объекта	резервуар емкостью 100 куб. м с площадкой для подъезда пожарных машин

4.4.11. строку 10 таблицы 13 изложить в следующей редакции:

10	Технико-экономические показатели и функциональные параметры объекта	резервуар емкостью 100 куб. м с площадкой для подъезда пожарных машин

4.4.12. строку 10 таблицы 14 изложить в следующей редакции:

10	Технико-экономические показатели и функциональные параметры объекта	резервуар емкостью 100 куб. м с площадкой для подъезда пожарных машин

4.4.13. строку 10 таблицы 15 изложить в следующей редакции:

10	Технико-экономические показатели и функциональные параметры объекта	резервуар емкостью 100 куб. м с площадкой для подъезда пожарных машин

4.4.14. строку 10 таблицы 18 изложить в следующей редакции:

10	Технико-экономические показатели и функциональные параметры объекта	резервуар емкостью 100 куб. м с площадкой для подъезда пожарных машин

4.4.15. строку 10 таблицы 19 изложить в следующей редакции:

10	Технико-экономические показатели и функциональные параметры объекта	резервуар емкостью 100 куб. м с площадкой для подъезда пожарных машин

5. В приложении 2:

5.1. в графе 10 строки 1.2.1.1.1.1 цифры «48 666,876» заменить цифрами «49 044,000»;

5.2. строку «Итого по мероприятию 1.2.1.1.1, в том числе по источникам финансирования изложить в следующей редакции:

Итого по мероприятию 1.2.1.1.1, в том числе по источникам финансирования	бюджет города Перми	49 044,000

5.3. в графе 10 строки 1.2.1.1.2.1 цифры «1 488,262» заменить цифрами «1 400,060»;

5.4. строку «Итого по мероприятию 1.2.1.1.2, в том числе по источникам финансирования изложить в следующей редакции:

Итого по мероприятию 1.2.1.1.2, в том числе по источникам финансирования	бюджет города Перми	2 650,839

5.5. после строки «Итого по мероприятию 1.2.1.1.4, в том числе по источникам финансирования» дополнить строкам 1.2.1.1.5, 1.2.1.1.5.1, 1.2.1.1.5.2, «Итого по мероприятию 1.2.1.1.5, в том числе по источникам финансирования» следующего содержания:

1.2.1.1.5	Материально-техническое оснащение имущества, находящегося в муниципальной собственности, в области предупреждения и ликвидации чрезвычайных ситуаций и обеспечения мер пожарной безопасности на территории города Перми

1.2.1.1.5.1	Проведение электронного аукциона для заключения муниципального контракта на приобретение пожарных рукавов	ДИО	15.10.2021	20.11.2021	протокол подведения итогов электронного аукциона	ед.	1	бюджет города Перми	0,000
				01.12.2021	заключенный муниципальный контракт	ед.	1		0,000
.2.1.1.5.2	Приобретение пожарных рукавов	ДИО	15.12.2021	30.12.2021	количество приобретенных пожарных рукавов	ед.	1503	бюджет города Перми	7 013,600
Итого по мероприятию 1.2.1.1.5, в том числе по источникам финансирования								бюджет города Перми	7 013,600

5.6. строку «Итого по основному мероприятию 1.2.1.1, в том числе по источникам финансирования изложить в следующей редакции:

Итого по основному мероприятию 1.2.1.1, в том числе по источникам финансирования	бюджет города Перми	63 968,359

5.7. строку «Итого по задаче 1.2.1, в том числе по источникам финансирования» изложить в следующей редакции:

Итого по задаче 1.2.1, в том числе по источникам финансирования	итого	100 259,07054
	бюджет города Перми	89 197,569
	бюджет города Перми (неиспользованные ассигнования 2020 года)	11 061,50154

5.8. в графе 10 строки 1.2.2.1.1.1 цифры «101 862,720» заменить цифрами «102 743,523»;

5.9. строку «Итого по мероприятию 1.2.2.1.1, в том числе по источникам финансирования» изложить в следующей редакции:

Итого по мероприятию 1.2.2.1.1, в том числе по источникам финансирования	бюджет города Перми	104 506,554

5.10. строку «Итого по основному мероприятию 1.2.2.1, в том числе по источникам финансирования» изложить в следующей редакции:

Итого по основному мероприятию 1.2.2.1, в том числе по источникам финансирования	бюджет города Перми	110 633,454

5.11. в графе 10 строки 1.2.2.2.1.1 цифры «128 291,48401» заменить цифрами «143 282,31101»;

5.12. в графе 10 строки 1.2.2.2.1.7 цифры «11 217,814» заменить цифрами «11 217,644»;

5.13. после строки 1.2.2.2.1.9 дополнить строками 1.2.2.2.1.10, 1.2.2.2.1.11 следующего содержания:

1.2.2.2.1.10	Выполнение работ по корректировке проектной документации на реконструкцию здания по ул. Ижевской, 25 (Литер Д)	МКУ «УТЗ»	20.09.2021	02.12.2021	откорректированная проектная документация	ед.	1	бюджет города Перми	710,000
1.2.2.2.1.11	Проведение государственной экспертизы проектной документации на реконструкцию здания по ул. Ижевской, 25 (Литер Д)	МКУ «УТЗ»	22.12.2021	18.12.2021	акт о выполнении работ	ед.	1	бюджет города Перми	280,000

5.14. строку «Итого по мероприятию 1.2.2.2.1, в том числе по источникам финансирования» изложить в следующей редакции:

Итого по мероприятию 1.2.2.2.1, в том числе по источникам финансирования	бюджет города Перми	157 971,771

5.15. строки «Итого по основному мероприятию 1.2.2.2, в том числе по источникам финансирования», «Итого по задаче 1.2.2, в том числе по источникам финансирования», «Всего по подпрограмме 1.2, в том числе по источникам финансирования» изложить в следующей редакции:

Итого по основному мероприятию 1.2.2.2, в том числе по источникам финансирования	итого	161 385,33817
	бюджет города Перми	157 971,771
	бюджет города Перми (неиспользованные ассигнования 2020 года)	3 413,56717
Итого по задаче 1.2.2, в том числе по источникам финансирования	итого	272 018,79217
	бюджет города Перми	268 605,225
	бюджет города Перми (неиспользованные ассигнования 2020 года)	3 413,56717
Всего по подпрограмме 1.2, в том числе по источникам финансирования	всего	372 277,86271
	бюджет города Перми	357 802,794
	бюджет города Перми (неиспользованные ассигнования 2020 года)	14 475,06871

6. В приложении 3:

6.1. в графе 10 строки 1.3.1.1.3.3 цифры «492,900» заменить цифрами «367,211»;

6.2. строки 1.3.1.1.3.5, 1.3.1.1.3.6 изложить в следующей редакции:

1.3.1.1.3.5	Проведение электронного аукциона и заключение муниципального контракта по подготовке к обследованию, обследование, подготовка проектно-сметной документации, инвентаризация бесхозяйных пожарных водоемов	АДР	30.07.2021	10.11.2021	протокол подведения итогов электронного аукциона	ед.	1	бюджет города Перми	0,000
				19.11.2021	заключенный муниципальный контракт	ед.	1	бюджет города Перми	
1.3.1.1.3.6	Проведение подготовки к обследованию, обследования, инвентаризации бесхозяйных пожарных водоемов		22.11.2021	30.12.2021	количество обследованных водоемов	ед.	1	бюджет города Перми	130,000
					акт выполненных работ		1	бюджет города Перми	

6.3. строки «Итого по мероприятию 1.3.1.1.3, в том числе по источникам финансирования», «Итого по основному мероприятию 1.3.1.1, в том числе по источникам финансирования», «Итого по задаче 1.3.1, в том числе по источникам финансирования» изложить в следующей редакции:

Итого по мероприятию 1.3.1.1.3, в том числе по источникам финансирования	бюджет города Перми	4 074,982
Итого по основному мероприятию 1.3.1.1, в том числе по источникам финансирования	бюджет города Перми	5 517,282
Итого по задаче 1.3.1, в том числе по источникам финансирования	бюджет города Перми	5 517,282

6.4. строку «Всего по подпрограмме 1.3, в том числе по источникам финансирования» изложить в следующей редакции:

Всего по подпрограмме 1.3, в том числе по источникам финансирования	всего	32 753,60381
	бюджет города Перми	26 574,601
	бюджет города Перми (неиспользованные ассигнования 2020 года)	6 179,00281

АДМИНИСТРАЦИЯ ГОРОДА ПЕРМИ
ПОСТАНОВЛЕНИЕ

08.10.2021 № 830

О внесении изменений в постановление администрации города Перми от 04.10.2011 № 559 «Об утверждении Методики расчета объема расходов бюджета города Перми на выполнение функций по организации мест массового отдыха у воды на территории города Перми»

В целях актуализации нормативных правовых актов в сфере организации мест массового отдыха у воды на территории города Перми
администрация города Перми ПОСТАНОВЛЯЕТ:

1. Внести в постановление администрации города Перми от 04 октября 2011 г. № 559 «Об утверждении Методики расчета объема расходов бюджета города Перми на выполнение функций по организации мест массового отдыха у воды на территории города Перми» (в ред. от 01.11.2012 № 728, от 21.10.2016 № 933, от 18.02.2021 № 85, от 28.06.2021 № 478) следующие изменения:

1.1. в наименовании слова «мест массового отдыха» заменить словами «обустройства организованных мест отдыха людей»;

1.2. в пункте 1 слова «мест массового отдыха» заменить словами «обустройства организованных мест отдыха людей».

2. Внести в Методику расчета объема расходов бюджета города Перми на выполнение функций по организации мест массового отдыха у воды на территории города Перми, утвержденную постановлением администрации города Перми от 04 октября 2011 г. (в ред. от 01.11.2012 № 728, от 21.10.2016 № 933, от 18.02.2021 № 85, от 28.06.2021 № 478), следующие изменения:

2.1. в наименовании слова «мест массового отдыха» заменить словами «обустройства организованных мест отдыха людей»;

2.2. в разделе 1:

2.2.1. в абзаце первом слова «мест массового отдыха» заменить словами «обустройства организованных мест отдыха людей»;

2.2.2. в абзаце втором слова «мест массового отдыха» заменить словами «обустройства организованных мест отдыха людей»;

2.2.3. в абзаце третьем слова «мест массового отдыха» заменить словами «обустройства организованных мест отдыха людей»;

2.3 в абзаце восьмом раздела 2 слова «организации мест массового отдыха» заменить словами «организации обустройства мест массового отдыха населения»;

2.4. в разделе 3:

2.4.1. абзац первый изложить в следующей редакции:

«Организованное место отдыха людей у воды – участок побережья, берега с прилегающей акваторией, который соответствует требованиям, предъявляемым к обеспечению безопасности людей на водных объектах, а также установленным санитарным правилам и используется для массового отдыха людей на воде (катание на гребных лодках, катамаранах и других плавательных средствах; понтоны, рестораны и т.д.) и у воды (предприятия общественного питания, базы отдыха и т.д.), приема солнечных и воздушных ванн, исключающий и запрещающий купание (далее – организованное место отдыха).»;

2.4.2. абзац второй изложить в следующей редакции:

«Организация обустройства организованных мест отдыха людей у воды – комплекс систематических мероприятий по подготовке организованных мест отдыха у воды к купальному сезону и содержание их в надлежащем состоянии с целью создания условий для массового отдыха жителей города Перми.»;

2.4.3. в абзаце третьем после слова «организации» дополнить словами «обустройства организованных»;

2.4.4. абзац четвертый изложить в следующей редакции:

«Исполнители работ, услуг в сфере организации обустройства организованных мест отдыха – муниципальные учреждения и иные организации, обеспечивающие выполнение функций по организации обустройства организованных мест отдыха на территории города Перми.»;

2.4.5. в абзаце пятом после слова «территории» дополнить словом «организованных»;

2.5. в пункте 4.1 после слова «организацию» дополнить словом «обустройства», слова «мест отдыха» заменить словами «организованных мест отдыха»;

2.6. в пункте 4.2 после слова «элементов» дополнить словом «организованного»;

2.7. в пункте 4.3 после слова «организации» дополнить словами «обустройства организованных»;

2.8. в пункте 4.3.1 после слова «подготовка» дополнить словом «организованных»;

2.9. в пункте 4.3.5:

2.9.1. в абзаце первом после слова «содержание» дополнить словом «организованных»;

2.9.2. абзац пятый признать утратившим силу;

2.10. в пункте 5.1 после слова «организацию» дополнить словами «обустройства организованных», после слова «каждому» дополнить словом «организованному»;

2.11. в пункте 5.2 слова «мест отдыха» заменить словами «организованных мест отдыха»;

2.12. в пункте 5.3 слова «места отдыха» заменить словами «организованного места отдыха»;

2.13. в пункте 5.4:

2.13.1. в абзаце первом слова «места отдыха» заменить словами «обустройства организованного места отдыха»;

2.13.2. в абзаце третьем после слова «подготовке» дополнить словом «организованного»;

2.13.3. в абзаце седьмом после слова «содержанию» дополнить словом «организованного»;

2.14. в пункте 5.4.1 после слова «подготовку» дополнить словом «организованного»;

2.15. в пункте 5.4.5:

2.15.1. в абзаце первом после слова «содержание» дополнить словом «организованного»;

2.15.2. абзац второй изложить в следующей редакции:

«Ссод = П х Сеу х Дк + П х Сем х Рм + Сохр х До, где»;

2.15.3. в абзаце третьем после слова «территории» дополнить словом «организованного»;

2.15.4. в абзаце девятом после слова «территории» дополнить словом «организованного»;

2.15.5. абзацы десятый, одиннадцатый признать утратившими силу.

3. Настоящее постановление вступает в силу со дня официального опубликования в печатном средстве массовой информации «Официальный бюллетень органов местного самоуправления муниципального образования город Пермь»

4. Управлению по общим вопросам администрации города Перми обеспечить опубликование настоящего постановления в печатном средстве массовой информации «Официальный бюллетень органов местного самоуправления муниципального образования город Пермь».

5. Информационно-аналитическому управлению администрации города Перми обеспечить опубликование (обнародование) настоящего постановления на официальном сайте муниципального образования город Пермь в информационно-телекоммуникационной сети Интернет.

6. Контроль за исполнением настоящего постановления возложить на заместителя главы администрации города Перми Агеева В.Г.

Глава города Перми А.Н. Дёмкин

АДМИНИСТРАЦИЯ ГОРОДА ПЕРМИ
ПОСТАНОВЛЕНИЕ

08.10.2021 № 831

Об утверждении размера стоимости работ и услуг по организации обустройства организованных мест отдыха людей у воды на территории города Перми на 2022 год и плановый период 2023 и 2024 годов

В соответствии с Уставом города Перми, постановлением администрации города Перми от 04 октября 2011 г. № 559 «Об утверждении Методики расчета объема расходов бюджета города Перми на выполнение функций по организации обустройства организованных мест отдыха людей у воды на территории города Перми», в целях актуализации правовых актов администрации города Перми
администрация города Перми ПОСТАНОВЛЯЕТ:

1. Утвердить прилагаемый размер стоимости работ и услуг по организации обустройства организованных мест отдыха людей у воды на территории города Перми на 2022 год и плановый период 2023 и 2024 годов.

2. Признать утратившими силу :

постановление администрации города Перми от 07 сентября 2020 г. № 798 «Об утверждении размера стоимости работ и услуг по организации мест массового отдыха у воды на территории города Перми на 2021 год и плановый период 2022 и 2023 годов»;

пункт 3 постановления администрации города Перми от 18 февраля 2021 г. № 85 «О внесении изменений в отдельные постановления администрации города Перми в сфере организации мест массового отдыха у воды на территории города Перми»;

пункт 2 постановления администрации города Перми от 28 июня 2021 г. № 478 «О внесении изменений в отдельные постановления администрации города Перми в сфере организации мест массового отдыха у воды на территории города Перми».

3. Настоящее постановление вступает в силу с 01 января 2022 г.

4. Управлению по общим вопросам администрации города Перми обеспечить опубликование настоящего постановления в печатном средстве массовой информации «Официальный бюллетень органов местного самоуправления муниципального образования город Пермь».

5. Контроль за исполнением постановления возложить на заместителя главы администрации города Перми Агеева В.Г.

Глава города Перми А.Н. Дёмкин

УТВЕРЖДЕН
постановлением администрации
города Перми
от 08.10.2021 № 831

РАЗМЕР
стоимости работ и услуг по организации обустройства организованных мест отдыха людей у воды на территории города перми на 2022 год и плановый период 2023 и 2024 годов

№	Наименование расходов	Ед. изм.	Стоимость, руб.		
			2022 год	2023 год	2024 год
1	Подготовка организованных мест отдыха людей у воды к купальному сезону: очистка территории от мусора; вырубка кустарника; погрузка и вывоз мусора; обновление песка	кв.м	9,41	9,41	9,41
2	Лабораторные исследования воды (в том числе питьевой), почвы, санитарно-эпидемиологическая экспертиза	ед.	74 992,75	74 992,75	74 992,75
3	Монтаж (демонтаж) спасательного поста	ед.	65 154,4	65 154,4	65 154,4
4	Монтаж (демонтаж), ремонт, покраска малых архитектурных форм	ед.	6 490,4	6 490,4	6 490,4
5	Содержание организованных мест отдыха людей у воды: ежедневная уборка мусора; погрузка и вывоз мусора; охрана территории	кв.м	7,75	7,75	7,75

АДМИНИСТРАЦИЯ ГОРОДА ПЕРМИ
ПОСТАНОВЛЕНИЕ

08.10.2021 № 832

Об утверждении размера стоимости отдельных мероприятий по гражданской обороне на 2022 год и плановый период 2023 и 2024 годов

В соответствии с Бюджетным кодексом Российской Федерации, Федеральным законом от 06 октября 2003 г. № 131-ФЗ «Об общих принципах организации местного самоуправления в Российской Федерации», Уставом города Перми, постановлением администрации города Перми от 30 августа 2011 г. № 451 «Об утверждении Методики расчета стоимости работ (услуг) на выполнение отдельных мероприятий по гражданской обороне», в целях актуализации правовых актов города Перми
администрация города Перми ПОСТАНОВЛЯЕТ:

1. Утвердить прилагаемый размер стоимости отдельных мероприятий по гражданской обороне на 2022 год и плановый период 2023 и 2024 годов.

2. Признать утратившим силу постановление администрации города Перми от 16 октября 2020 г. № 995 «Об утверждении размера стоимости отдельных мероприятий по гражданской обороне на 2021 год и плановый период 2022 и 2023 годов».

3. Настоящее постановление вступает в силу с 01 января 2022 г.

4. Управлению по общим вопросам администрации города Перми обеспечить опубликование настоящего постановления в печатном средстве массовой информации «Официальный бюллетень органов местного самоуправления муниципального образования город Пермь».

5. Информационно-аналитическому управлению администрации города Перми обеспечить опубликование (обнародование) настоящего постановления на официальном сайте муниципального образования город Пермь в информационно-телекоммуникационной сети Интернет.

6. Контроль за исполнением настоящего постановления возложить на заместителя главы администрации города Перми Агеева В.Г.

Глава города Перми А.Н. Дёмкин

УТВЕРЖДЕН
постановлением администрации
города Перми
от 08.10.2021 № 832

РАЗМЕР
стоимости отдельных мероприятий по гражданской обороне на 2022 год и плановый период 2023 и 2024 годов

№	Наименование мероприятия	Ед. изм.	Стоимость, руб.		
			2022 год	2023 год	2024 год
1	Аренда (субаренда) складских помещений для хранения продовольственного запаса и имущества гражданской обороны	кв. м	2672,90	2672,90	2672,90
2	Охрана складских помещений, продовольственного запаса и имущества гражданской обороны	кв. м	408,720	408,720	408,720
3	Обновление продовольственного запаса	т	15968,04	15968,04	15968,04
4	Содержание в целях гражданской обороны продовольственного запаса и хранение имущества гражданской обороны, включая выполнение складских работ по учету, перемещению, раскладке и складированию	т	835,00	835,00	835,00

5	Восполнение необходимого объема продовольственного запаса	т	319333,33	319333,33	319333,33
6	Утилизация продовольственного запаса и имущества гражданской обороны	т	2366,17	2366,17	2366,17
7	Проверка качественного состояния продовольственного запаса и имущества гражданской обороны	ед.	15949,85	15949,85	15949,85
8	Техническое обслуживание имущества гражданской обороны	ед.	21000,00	21000,00	21000,00

АДМИНИСТРАЦИЯ ГОРОДА ПЕРМИ
ПОСТАНОВЛЕНИЕ

08.10.2021 № 833

О внесении изменений в Методику расчета нормативных затрат на выполнение муниципальной работы «Обеспечение доступа к объектам спорта», нормативных затрат на содержание муниципального имущества, уплату налогов, утвержденную постановлением администрации города Перми от 18.10.2017 № 850

В соответствии со статьей 69.2 Бюджетного кодекса Российской Федерации, постановлением администрации города Перми от 30 ноября 2007 г. № 502 «О Порядке формирования, размещения, финансового обеспечения и контроля выполнения муниципального задания на оказание муниципальных услуг (выполнение работ)», в целях актуализации правовых актов администрации города Перми
администрация города Перми ПОСТАНОВЛЯЕТ:

1. Внести в Методику расчета нормативных затрат на выполнение муниципальной работы «Обеспечение доступа к объектам спорта», нормативных затрат на содержание муниципального имущества, уплату налогов», утвержденную постановлением администрации города Перми от 18 октября 2017 г. № 850 (в ред. от 28.09.2018 № 648, от 05.04.2019 № 70-П, от 26.11.2019 № 937, от 14.10.2020 № 964), следующие изменения:

1.1. абзац девятый раздела 2 изложить в следующей редакции:

«Коэффициент платной деятельности определяется как отношение планируемого объема субсидии на финансовое обеспечение выполнения муниципального задания (далее – субсидия) к общей сумме планируемых поступлений, включающей поступления от субсидии и доходов от платной деятельности, определяемых исходя из объемов указанных поступлений, полученных в отчетном финансовом году (далее – коэффициент платной деятельности). При расчете коэффициента платной деятельности не учитываются поступления в виде целевых субсидий, предоставляемых из бюджета города Перми, грантов, пожертвований, прочих безвозмездных поступлений от физических и юридических лиц, а также средства, поступающие в порядке возмещения расходов, понесенных в связи с эксплуатацией муниципального имущества, переданного в аренду (безвозмездное пользование).»;

1.2. пункт 3.2 изложить в следующей редакции:

«3.2. Базовый норматив затрат рассчитывается исходя из затрат, необходимых для выполнения муниципальной работы, с соблюдением показателей качества муниципальной работы, а также показателей, отражающих отраслевую специфику муниципальной работы (содержание, условия (формы), выполнения муниципальной работы, отраслевой корректирующий коэффициент при которых принимает значение, равное 1.

В базовый норматив затрат, непосредственно связанных с выполнением муниципальной работы, включаются:

затраты на оплату труда работников, непосредственно связанных с выполнением муниципальной работы, и начисления на выплаты по оплате труда работников, непосредственно связанных с выполнением муниципальной работы, включая страховые взносы в Пенсионный фонд Российской Федерации, Фонд социального страхования Российской Федерации и Федеральный фонд обязательного медицинского страхования, страховые взносы на обязательное социальное страхование от несчастных случаев на производстве и профессиональных заболеваний в соответствии с трудовым законодательством и иными нормативными правовыми актами, содержащими нормы трудового права (далее – начисления на выплаты по оплате труда);

затраты на приобретение материальных запасов;

иные затраты, непосредственно связанные с выполнением муниципальной работы, в том числе затраты на оплату коммунальных услуг, содержание объектов недвижимого имущества и особо ценного движимого имущества в части имущества, используемого в процессе выполнения муниципальной работы.

В базовый норматив затрат на общехозяйственные нужды на выполнение муниципальной работы включаются:

затраты на коммунальные услуги, за исключением затрат, непосредственно связанных с выполнением муниципальной работы;

затраты на содержание объектов недвижимого имущества, за исключением затрат, непосредственно связанных с выполнением муниципальной работы;

затраты на содержание объектов особо ценного движимого имущества, за исключением затрат, непосредственно связанных с выполнением муниципальной работы;

затраты на оплату труда работников, которые не принимают непосредственного участия в выполнении муниципальной работы, и начисления на выплаты по оплате труда работников, которые не принимают непосредственного участия в выполнении муниципальной работы;

затраты на прочие общехозяйственные нужды.»;

1.3. в абзаце первом пункта 4.1 цифры «2017» заменить цифрами «2021»;

1.4. абзац второй пункта 4.2 изложить в следующей редакции:

«Метод наиболее эффективного учреждения основывается на показателях анализа деятельности муниципального автономного учреждения «Городской спортивно-культурный комплекс» (далее – Учреждение).»;

1.5. пункт 4.4 изложить в следующей редакции:

«4.4. Для расчета нормативных затрат на выполнение муниципальной работы используется показатель объема – общая площадь спортивного объекта 3 941,2 кв.м.»;

1.6. пункт 4.6 изложить в следующей редакции:

«4.6. Нормативные затраты на выполнение муниципальной работы (Ni) рассчитываются на единицу показателя объема оказания услуг, установленного в муниципальном задании, на основе базового норматива затрат и отраслевого корректирующего коэффициента к базовым нормативам затрат:

$$Ni = Nбаз \times Kотр, \text{ где}$$

Nбаз – базовый норматив затрат на выполнение муниципальной работы;

Kотр – отраслевой корректирующий коэффициент.

Базовый норматив затрат на выполнение муниципальной работы (Nбаз) рассчитывается по формуле:

$$Nбаз = Nнепоср + Nобщехоз, \text{ где}$$

Nнепоср – базовый норматив затрат, непосредственно связанных с выполнением муниципальной работы;

Nобщехоз – базовый норматив затрат на общехозяйственные нужды на выполнение муниципальной работы.»;

1.7. в пункте 4.7:

1.7.1. абзацы первый, второй, третий, четвертый изложить в следующей редакции:

«4.7. Базовый норматив затрат, непосредственно связанный с выполнением муниципальной работы, рассчитывается по формуле:

$$Nнепоср = Nот1 + Nмз + Nиз$$

Nот1 – затраты на оплату труда работников, непосредственно связанных с выполнением муниципальной работы, и начисления на выплаты по оплате труда работников, непосредственно связанных с выполнением муниципальной работы;

Nмз – затраты на приобретение материальных запасов;»;

1.7.2. дополнить абзацем следующего содержания:

«Nиз – иные затраты, непосредственно связанные с выполнением муниципальной работы, в том числе затраты на оплату коммунальных услуг, содержание объектов недвижимого имущества и особо ценного движимого имущества в части имущества, используемого в процессе выполнения муниципальной работы.»;

1.8. абзац пятый пункта 4.7.2 изложить в следующей редакции:

«Затраты на приобретение материальных запасов включают расходы на приобретение химии для системы водоподготовки.»;

1.9. после пункта 4.7.2 дополнить пунктом 4.7.3 следующего содержания:

«4.7.3. Иные затраты, непосредственно связанные с выполнением муниципальной работы, в том числе затраты на оплату коммунальных услуг, содержание объектов недвижимого имущества и особо ценного движимого имущества в части имущества, используемого в процессе выполнения муниципальной работы, рассчитываются по формуле:

$$Nиз = Nку1 + Nсни1 + Nсоцди1, \text{ где}$$

Nку1 – затраты на коммунальные услуги, непосредственно связанные с выполнением муниципальной работы;

Nсни1 – затраты на содержание объектов недвижимого имущества, непосредственно связанные с выполнением муниципальной работы;

Nсоцди1 – затраты на содержание объектов особо ценного движимого имущества, непосредственно связанные с выполнением муниципальной работы.

4.7.3.1. Затраты на коммунальные услуги, непосредственно связанные с выполнением муниципальной работы (Nку1), определяются обособлено по видам энергетических ресурсов по формуле:

$$N_{ку1} = N_{ээ1} + N_{в1} + N_{тэ1}, \text{ где}$$

Nээ1 – затраты на электроэнергию, непосредственно связанные с выполнением муниципальной работы;

Nхв1 – затраты на водоснабжение и водоотведение, непосредственно связанные с выполнением муниципальной работы;

Nтэ1 – затраты на тепловую энергию, непосредственно связанные с выполнением муниципальной работы.

Затраты на коммунальные услуги для муниципальной работы учитывают фактические объемы потребления коммунальных услуг за 2019 год.

Тариф на коммунальные услуги определяется в соответствии с положениями пункта 4.1 настоящей Методики.

Затраты на электроэнергию, непосредственно связанные с выполнением муниципальной работы, определяются по формуле:

$$N_{ээ1} = R_{ээ} \times n_{ээ} \times \text{ИПЦ}, \text{ где}$$

Rээ – стоимость (тариф) на потребление электрической энергии;

nээ – значение натуральной нормы потребления электрической энергии на выполнение муниципальной работы.

Затраты на потребление холодной воды и водоотведение, непосредственно связанные с выполнением муниципальной работы, определяются по формуле:

$$N_{хв1} = R_{в} \times n_{в} \times \text{ИПЦ}, \text{ где}$$

Rхв – стоимость (тариф) на водоснабжение и водоотведение;

nхв – значение годовой натуральной нормы потребления холодной воды и водоотведения на выполнение муниципальной работы.

Затраты на потребление тепловой энергии, непосредственно связанные с выполнением муниципальной работы, определяются по формуле:

$$N_{тэ1} = R_{тэ} \times n_{тэ} \times \text{ИПЦ}, \text{ где}$$

Rтэ – стоимость (тариф) на тепловую энергию;

Nтэ – значение годовой натуральной нормы потребления тепловой энергии на выполнение муниципальной работы.

4.7.3.2. Затраты на содержание объектов недвижимого имущества, непосредственно связанные с выполнением муниципальной работы (Nсни1), определяются по формуле:

$$N_{сни1} = \sum n_{сни} \times R_{сни} \times \text{ИПЦ}, \text{ где}$$

nсни – значение натуральной нормы потребления i-го вида работ/услуг на содержание недвижимого имущества;

Rсни – годовой объем i-го вида работ/услуг на содержание недвижимого имущества.

Затраты на содержание объектов недвижимого имущества включают:

услуги по охране недвижимого имущества;

лабораторное исследование воды.

4.7.3.3. Затраты на содержание объектов особо ценного движимого имущества, непосредственно связанные с выполнением муниципальной работы, (Nсоцди1) определяются по формуле:

$$N_{соцди1} = \sum n_{соцди} \times R_{соцди} \times \text{ИПЦ}, \text{ где}$$

nсоцди – значение натуральной нормы потребления i-го вида работ/услуг на содержание особо ценного движимого имущества;

Rсоцди – годовой объем i-го вида работ/услуг на содержание особо ценного движимого имущества.

Затраты на содержание особо ценного движимого имущества включают:

техническое обслуживание и регламентно-профилактический ремонт системы пожарной сигнализации.»;

1.10. пункт 4.8 изложить в следующей редакции:

«4.8. Базовый норматив затрат на общехозяйственные нужды (Nобщ) рассчитывается по формуле:

Nобщ = Nку2 + Nсни2 + Nсоцди2 + Nот2, где

Nку2 – затраты на коммунальные услуги, за исключением затрат, непосредственно связанных с выполнением муниципальной работы;

Nсни2 – затраты на содержание объектов недвижимого имущества, за исключением затрат, непосредственно связанных с выполнением муниципальной работы;

Nсоцди2 – затраты на содержание объектов особо ценного движимого имущества, за исключением затрат, непосредственно связанных с выполнением муниципальной работы;

Nот2 – затраты на оплату труда работников, которые не принимают непосредственного участия в выполнении муниципальной работы, и начисления на выплаты по оплате труда работников, которые не принимают непосредственного участия в выполнении муниципальной работы.»;

1.11. пункт 4.8.1 изложить в следующей редакции:

«4.8.1. Затраты на коммунальные услуги, за исключением затрат непосредственно связанные с выполнением муниципальной работы (Nку2), определяются обособлено по видам энергетических ресурсов по формуле:

Nку2 = Nээ2 + Nв2 + Nтэ2, где

Nээ2 – затраты на электроэнергию, за исключением затрат, непосредственно связанных с выполнением муниципальной работы;

Nв2 – затраты на водоснабжение и водоотведение, за исключением затрат, непосредственно связанных с выполнением муниципальной работы;

Nтэ2 – затраты на тепловую энергию, за исключением затрат, непосредственно связанных с выполнением муниципальной работы.

Затраты на коммунальные услуги для муниципальной работы учитывают фактические объемы потребления коммунальных услуг за 2019 год.

Тариф на коммунальные услуги определяется в соответствии с положениями пункта 4.1 настоящей Методики.

Затраты на электроэнергию, за исключением затрат, непосредственно связанных с выполнением муниципальной работы, определяются по формуле:

Nээ2 = Rээ x nээ x ИПЦ, где

Rээ – стоимость (тариф) на потребление электрической энергии;

nээ – значение натуральной нормы потребления электрической энергии на выполнение муниципальной работы.

Затраты на потребление холодной воды и водоотведение, за исключением затрат, непосредственно связанных с выполнением муниципальной работы, определяются по формуле:

Nхв2 = Rв x nв x ИПЦ, где

Rхв – стоимость (тариф) на водоснабжение и водоотведение;

nхв – значение годовой натуральной нормы потребления холодной воды и водоотведения на выполнение муниципальной работы.

Затраты на потребление тепловой энергии, за исключением затрат, непосредственно связанных с выполнением муниципальной работы, определяются по формуле:

Nтэ2 = Rтэ x nтэ x ИПЦ, где

Rтэ – стоимость (тариф) на тепловую энергию;

Nтэ – значение годовой натуральной нормы потребления тепловой энергии на выполнение муниципальной работы.

При расчете нормативных затрат на коммунальные услуги, установленном пунктами 4.7.3.1 и 4.8.1 настоящей Методики, затраты на оплату электрической и тепловой энергии учитываются в размере 50 % от общего объема потребления.»;

1.12. пункт 4.8.2 изложить в следующей редакции:

«4.8.2. Затраты на содержание объектов недвижимого имущества, за исключением затрат, непосредственно связанных с выполнением муниципальной работы (Nсни2), определяются по формуле:

$$Nсни2 = \sum nсни \times Rсни \times ИПЦ, где$$

nсни – значение натуральной нормы потребления i-го вида работ/услуг на содержание недвижимого имущества;

Rсни – годовой объем i-го вида работ/услуг на содержание недвижимого имущества.

Затраты на содержание объектов недвижимого имущества включают:

услуги по дератизации, дезинсекции;

услуги по охране недвижимого имущества.»;

1.13. пункт 4.8.3 изложить в следующей редакции:

«4.8.3. Затраты на содержание объектов особо ценного движимого имущества, за исключением затрат, непосредственно связанных с выполнением муниципальной работы (Nсоцди2), определяются по формуле:

$$Nсоцди2 = \sum nсоцди \times Rсоцди \times ИПЦ, где$$

nсоцди – значение натуральной нормы потребления i-го вида работ/услуг на содержание особо ценного движимого имущества;

Rсоцди – годовой объем i-го вида работ/услуг на содержание особо ценного движимого имущества.

Затраты на содержание особо ценного движимого имущества включают:

техническое обслуживание и регламентно-профилактический ремонт системы пожарной сигнализации.»;

1.14. пункт 4.8.4 признать утратившим силу;

1.15. пункт 4.8.6 признать утратившим силу;

1.16. в пункте 4.9:

1.16.1 абзац второй изложить в следующей редакции:

«Отраслевой корректирующий коэффициент учитывает вид сооружения, находящего в оперативном управлении Учреждения, – плоскостное спортивное сооружение, включающее цементно-бетонную чашу и зрительные места, которые являются неразделимой частью имущественного комплекса.»;

1.16.2. дополнить абзацем следующего содержания:

«Отраслевой корректирующий коэффициент определяется по формуле:

$$Котр = \sum Nотр / N баз, где$$

Nотр – затраты, необходимые на выполнение муниципальной работы, рассчитанные исходя из показателей отраслевой специфики;

N баз – базовый норматив на выполнение муниципальной работы.»;

1.17. абзац первый пункта 5.2 изложить в следующей редакции:

«5.2. К Учреждениям, оказывающим платную деятельность, применяется коэффициент платной деятельности, за исключением объектов недвижимого имущества, введенных в эксплуатацию после 01 октября текущего финансового года или в очередном финансовом году.»;

1.18. абзац первый пункта 6.2 изложить в следующей редакции:

«6.2. К Учреждениям, оказывающим платную деятельность, применяется коэффициент платной деятельности, за исключением объектов недвижимого имущества, введенных в эксплуатацию после 01 октября текущего финансового года или в очередном финансовом году.».

2. Настоящее постановление вступает в силу со дня официального опубликования в печатном средстве массовой информации «Официальный бюллетень органов местного самоуправления муниципального образования город Пермь» и применяется при расчете объема финансового обеспечения выполнения муниципального задания, начиная с муниципального задания на 2022 год и плановый период 2023 и 2024 годов.

3. Управлению по общим вопросам администрации города Перми обеспечить опубликование настоящего постановления в печатном средстве массовой информации «Официальный бюллетень органов местного самоуправления муниципального образования город Пермь».

4. Информационно-аналитическому управлению администрации города Перми обеспечить опубликование (обнародование) настоящего постановления на официальном сайте муниципального образования город Пермь в информационно-телекоммуникационной сети Интернет.

5. Контроль за исполнением настоящего постановления возложить на заместителя главы администрации города Перми Грибанова А.А.

Глава города Перми А.Н. Дёмкин

АДМИНИСТРАЦИЯ ГОРОДА ПЕРМИ
ПОСТАНОВЛЕНИЕ

08.10.2021 № 834

О внесении изменений в муниципальную программу «Социальная поддержка и обеспечение семейного благополучия населения города Перми», утвержденную постановлением администрации города Перми от 18.10.2018 № 764

В соответствии с Бюджетным кодексом Российской Федерации, Федеральным законом от 06 октября 2003 г. № 131-ФЗ «Об общих принципах организации местного самоуправления в Российской Федерации», Уставом города Перми, постановлением администрации города Перми от 25 сентября 2013 г. № 781 «Об утверждении Порядка принятия решений о разработке муниципальных программ, их формирования и реализации»
администрация города Перми ПОСТАНОВЛЯЕТ:

1. Утвердить прилагаемые изменения в муниципальную программу «Социальная поддержка и обеспечение семейного благополучия населения города Перми», утвержденную постановлением администрации города Перми от 18 октября 2018 г. № 764 (в ред. от 18.12.2018 № 1001, от 06.02.2019 № 65, от 03.04.2019 № 65-П, от 22.05.2019 № 199, от 31.07.2019 № 435, от 23.09.2019 № 589, от 18.10.2019 № 744, от 25.10.2019 № 802, от 21.11.2019 № 926, от 24.12.2019 № 1048, от 24.12.2019 № 1051, от 26.12.2019 № 1092, от 05.02.2020 № 105, от 14.07.2020 № 608, от 10.09.2020 № 811, от 14.10.2020 № 973, от 20.10.2020 № 1059, от 10.11.2020 № 1142, от 07.12.2020 № 1236, от 25.12.2020 № 1329, от 25.12.2020 № 1330, 02.03.2021 № 121, от 16.06.2021 № 439, от 20.07.2021 № 530, от 26.07.2021 № 550, от 10.09.2021 № 696).

2. Настоящее постановление вступает в силу со дня официального опубликования в печатном средстве массовой информации «Официальный бюллетень органов местного самоуправления муниципального образования город Пермь».

3. Управлению по общим вопросам администрации города Перми обеспечить опубликование настоящего постановления в печатном средстве массовой информации «Официальный бюллетень органов местного самоуправления муниципального образования город Пермь».

4. Информационно-аналитическому управлению администрации города Перми обеспечить опубликование (обнародование) настоящего постановления на официальном сайте муниципального образования город Пермь в информационно-телекоммуникационной сети Интернет.

5. Контроль за исполнением настоящего постановления возложить на заместителя главы администрации города Перми Грибанова А.А.

Глава города Перми А.Н. Дёмкин

УТВЕРЖДЕНЫ
постановлением администрации
города Перми
от 08.10.2021 № 834

ИЗМЕНЕНИЯ
в муниципальную программу «Социальная поддержка и обеспечение семейного благополучия населения города Перми», утвержденную постановлением администрации города Перми от 18 октября 2018 г. № 764

1. В разделе «Система программных мероприятий подпрограммы 1.1 «Оказание дополнительных мер социальной помощи и поддержки, содействие в получении социальных услуг отдельным категориям граждан» муниципальной программы «Социальная поддержка и обеспечение семейного благополучия населения города Перми» строки 1.1.1.1.1.1, 1.1.1.1.1.2 изложить в следующей редакции:

1.1.1.1.1.1	количество семей, получивших единовременную материальную помощь	семья	245	205	219	198	198	ДСП	бюджет города Перми	6 427, 992	4 986, 915	5 604, 900	4 992, 300	4 992, 300
1.1.1.1.1.2	количество детей, получивших наборы канцелярских принадлежностей	чел.	475	475	0	475	475	ДСП	бюджет города Перми	515, 583	444, 133	0,000	612, 600	612, 600

2. В разделе «Система программных мероприятий подпрограммы 1.2 «Создание безбарьерной среды для маломобильных граждан» муниципальной программы «Социальная поддержка и обеспечение семейного благополучия населения города Перми» в графе 6 строки 1.2.1.1.1.4 цифру «5» заменить цифрой «4».

3. В приложении 1:

3.1. строку 1.1.1.1.1.1 изложить в следующей редакции:

1.1.1.1.1.1	Предоставление адресной социальной муниципальной помощи в виде единовременной материальной помощи гражданам, оказавшимся в чрезвычайной и трудной жизненной ситуации	ДСП	11.01.2021	31.12.2021	количество семей, получивших единовременную материальную помощь	семья	219	бюджет города Перми	5 604, 900

3.2. строку 1.1.1.1.1.2 признать утратившей силу.

4. В приложении 2:

4.1. в графе 10 строки 1.2.1.1.1.7 цифры «226,500» заменить цифрами «277,126»;

4.2. в графе 10 строки 1.2.1.1.1.8 цифры «292,300» заменить цифрами «392,840»;

4.3. строку 1.2.1.1.1.9 признать утратившей силу;

4.4. в графе 10 строки 1.2.1.1.1.10 цифры «399,300» заменить цифрами «282,136»;

4.5. в графе 10 строки 1.2.1.1.1.11 цифры «1299,100» заменить цифрами «1557,398».

АДМИНИСТРАЦИЯ ГОРОДА ПЕРМИ
ПОСТАНОВЛЕНИЕ

08.10.2021 № 835

О внесении изменений в постановление администрации города Перми от 29.12.2016 № 1203 «Об утверждении размера стоимости работ (услуг) по обеспечению безопасности людей на водных объектах на 2021 год и плановый период 2022 и 2023 годов»

В соответствии с Уставом города Перми, решением Пермской городской Думы от 28 августа 2007 г. № 185 «Об утверждении Положения о бюджете и бюджетном процессе в городе Перми»
администрация города Перми ПОСТАНОВЛЯЕТ:

1. Внести в постановление администрации города Перми от 29 декабря 2016 г. № 1203 «Об утверждении размера стоимости работ (услуг) по обеспечению безопасности людей на водных объектах на 2021 год и плановый период 2022 и 2023 годов» (в ред. от 07.11.2017 № 1002, от 27.11.2018 № 929, от 30.10.2019 № 816, от 06.10.2020 № 929) следующие изменения:

1.1. наименование изложить в следующей редакции:

«Об утверждении размера стоимости работ (услуг) по обеспечению безопасности людей на водных объектах, охране их жизни и здоровья на 2022 год и плановый период 2023 и 2024 годов»;

1.2. преамбулу изложить в следующей редакции:

«В соответствии с Уставом города Перми, постановлением администрации города Перми от 07 июня 2012 г. № 265 «Об утверждении Методики расчета стоимости работ (услуг) по обеспечению безопасности людей на водных объектах, охране их жизни и здоровья»
администрация города Перми ПОСТАНОВЛЯЕТ:»;

1.3. пункт 1 изложить в следующей редакции:

«1. Утвердить прилагаемые размеры стоимости работ (услуг) по обеспечению безопасности людей на водных объектах, охране их жизни и здоровья на 2022 год и плановый период 2023 и 2024 годов.».

2. Внести изменения в размер стоимости работ (услуг) по обеспечению безопасности людей на водных объектах в организованных местах массового отдыха у воды на 2021 год и плановый период 2022 и 2023 годов, утвержденный постановлением администрации города Перми от 29 декабря 2016 г. № 1203 (в ред. от 07.11.2017 № 1002, от 27.11.2018 № 929, от 30.10.2019 № 816, от 06.10.2020 № 929), изложив в редакции согласно приложению 1 к настоящему постановлению.

3. Внести изменения в размер стоимости работ (услуг) по обеспечению безопасности людей на водных объектах в неорганизованных местах массового отдыха у воды на 2021 год и плановый период 2022 и 2023 годов, утвержденный постановлением администрации города Перми от 29 декабря 2016 г. № 1203 (в ред. от 07.11.2017 № 1002, от 27.11.2018 № 929, от 30.10.2019 № 816, от 06.10.2020 № 929), изложив в редакции согласно приложению 2 к настоящему постановлению.

4. Настоящее постановление вступает в силу с 01 января 2022 г.

5. Управлению по общим вопросам администрации города Перми обеспечить опубликование настоящего постановления в печатном средстве массовой информации «Официальный бюллетень органов местного самоуправления муниципального образования город Пермь».

6. Информационно-аналитическому управлению администрации города Перми обеспечить опубликование (обнародование) настоящего постановления на официальном сайте муниципального образования город Пермь в информационно-телекоммуникационной сети Интернет.

7. Контроль за исполнением настоящего постановления возложить на и.о. заместителя главы администрации города Перми-начальника управления по вопросам общественного самоуправления и межнациональным отношениям администрации города Перми Падучева А.А.

Глава города Перми А.Н. Дёмкин

Приложение 1
к постановлению администрации
города Перми
от 08.10.2021 № 835

РАЗМЕР
стоимости работ (услуг) по обеспечению безопасности людей на водных объектах, охране их жизни и здоровья на 2022 год и плановый период 2023 и 2024 годов в организованных местах отдыха людей у воды

№	Наименование расходов	Стоимость, руб.		
		2022 год	2023 год	2024 год
1	2	3	4	5
1	Предварительный медицинский осмотр одного матроса-спасателя	1 919,88	1 919,88	1 919,88
2	Обучение одного матроса-спасателя и сдача обязательного минимума по спасению людей на воде	2 722,29	2 722,29	2 722,29
3	Специальная одежда одного матроса-спасателя	2 740,00	2 740,00	2 740,00
4	Содержание одного стационарного спасательного поста	12 130,54	12 130,54	12 130,54

Приложение 2
к постановлению администрации
города Перми
от 08.10.2021 № 835

РАЗМЕР
стоимости работ (услуг) по обеспечению безопасности людей на водных объектах, охране их жизни и здоровья на 2022 год и плановый период 2023 и 2024 годов в местах массового отдыха у воды

№	Наименование расходов	Стоимость, руб.		
		2022 год	2023 год	2024 год
1	2	3	4	5
1	Предварительный медицинский осмотр одного матроса-спасателя	1 767,20	1 767,20	1 767,20
2	Обучение одного матроса-спасателя и сдача обязательного минимума по спасению людей на воде	2 718,50	2 718,50	2 718,50
3	Специальная одежда одного матроса-спасателя	2 740,00	2 740,00	2 740,00
4	Содержание одного передвижного спасательного поста	21 960,00	21 960,00	21 960,00

АДМИНИСТРАЦИЯ ГОРОДА ПЕРМИ
ПОСТАНОВЛЕНИЕ

08.10.2021 № 836

О внесении изменений в постановление администрации города Перми от 30.12.2013 № 1254 «Об утверждении нормативных затрат на содержание и текущий ремонт бесхозяйных источников противопожарного водоснабжения (искусственных водоемов) и пирсов, муниципальных противопожарных объектов, переданных в оперативное управление»

В соответствии с Бюджетным кодексом Российской Федерации, Федеральными законами от 06 октября 2003 г. № 131-ФЗ «Об общих принципах организации местного самоуправления в Российской Федерации», от 22 июля 2008 г. № 123-ФЗ «Технический регламент о требованиях пожарной безопасности», Уставом города Перми, решением Пермской городской Думы от 28 августа 2007 г. № 185 «Об утверждении Положения о бюджете и бюджетном процессе в городе Перми»

администрация города Перми ПОСТАНОВЛЯЕТ:

1. Внести в постановление администрации города Перми от 30 декабря 2013 г. № 1254 «Об утверждении нормативных затрат на содержание и текущий ремонт бесхозяйных источников противопожарного водоснабжения (искусственных водоемов) и пирсов, муниципальных противопожарных объектов, переданных в оперативное управление» (в ред. от 24.02.2016 № 124, от 27.10.2016 № 965, от 11.05.2017 № 346, от 25.09.2017 № 762, от 24.09.2018 № 630, от 17.10.2019 № 714, от 28.09.2020 № 898) следующие изменения:

1.1. наименование изложить в следующей редакции:
«Об утверждении нормативных затрат на содержание и текущий ремонт бесхозяйных пожарных водоемов, пожарных водоемов и пирсов, принятых в муниципальную собственность»;

1.2. в пункте 1 слова «нормативные затраты на содержание и текущий ремонт бесхозяйных источников противопожарного водоснабжения (искусственных водоемов) и пирсов, муниципальных противопожарных объектов, переданных в оперативное управление» заменить словами «нормативные затраты на содержание и текущий ремонт бесхозяйных пожарных водоемов, пожарных водоемов и пирсов, принятых в муниципальную собственность»;

1.3. в пункте 2 слова «бесхозяйных источников противопожарного водоснабжения (искусственных водоемов) и пирсов, муниципальных противопожарных объектов» заменить словами «бесхозяйных пожарных водоемов, пожарных водоемов и пирсов, принятых в муниципальную собственность»;

1.4. в пункте 3 слова «бесхозяйных источников противопожарного водоснабжения (искусственных водоемов) и пирсов, муниципальных противопожарных объектов» заменить словами «бесхозяйных пожарных водоемов, пожарных водоемов и пирсов, принятых в муниципальную собственность».

2. Внести изменения в нормативные затраты на содержание и текущий ремонт бесхозяйных источников противопожарного водоснабжения (искусственных водоемов) и пирсов, муниципальных противопожарных объектов, переданных в оперативное управление, утвержденные постановлением администрации города Перми от 30 декабря 2013 г. № 1254 (в ред. от 24.02.2016 № 124, от 27.10.2016 № 965, от 11.05.2017 № 346, от 25.09.2017 № 762, от 24.09.2018 № 630, от 17.10.2019 № 714, от 28.09.2020 № 898), изложив в редакции согласно приложению к настоящему постановлению.

3. Настоящее постановление вступает в силу с 01 января 2022 г.

4. Управлению по общим вопросам администрации города Перми обеспечить опубликование настоящего постановления в печатном средстве массовой информации «Официальный бюллетень органов местного самоуправления муниципального образования город Пермь».

5. Информационно-аналитическому управлению администрации города Перми обеспечить опубликование (обнародование) настоящего постановления на официальном сайте муниципального образования город Пермь в информационно-телекоммуникационной сети Интернет.

6. Контроль за исполнением настоящего постановления возложить на исполняющего обязанности заместителя главы администрации города Перми-начальника управления по вопросам общественного самоуправления и межнациональным отношениям администрации города Перми Падучева А.А.

Глава города Перми А.Н. Дёмкин

Приложение
к постановлению администрации
города Перми
от 08.10.2021 № 836

НОРМАТИВНЫЕ ЗАТРАТЫ
на содержание и текущий ремонт бесхозяйных пожарных водоемов, пожарных водоемов и пирсов, принятых в муниципальную собственность

№	Виды работ	Периодичность проведения работ по категориям улиц				Ед. изм.	Нормативные затраты, руб., на 2022 год	Нормативные затраты, руб., на 2023 год	Нормативные затраты, руб., на 2024 год	Обоснование
			2 категория	3 категория	4 категория					
1	2	3	4	5	6	7	8	9	10	11
1.	Содержание зимнее									
1.1	Расширение проезжей части (очистка территории от снега)	по мере необходимости (после окончания снегопада – незамедлительно)	25	25	25	1000 кв. м	73,54	73,54	73,54	калькуляция стоимости выполнения работ по содержанию территорий автомобильных дорог в городе Перми, муниципальное казенное учреждение «Пермблагоустройство» (далее – МКУ «Пермблагоустройство»)
1.2	Ручная очистка территории внутри ограждения	по мере необходимости (после окончания снегопада – незамедлительно)	25	25	25	1000 кв. м	2909,16	2909,16	2909,16	калькуляция стоимости выполнения работ по содержанию территорий автомобильных дорог в городе Перми, МКУ «Пермблагоустройство»
1.3	Удаление наката, очистка от наледи	по мере необходимости	18	18	18	1000 кв. м	229,39	229,39	229,39	калькуляция стоимости выполнения работ по содержанию территорий автомобильных дорог в городе Перми, МКУ «Пермблагоустройство»
1.4	Обработка территории противогололедными материалами	по мере необходимости	25	25	25	1000 кв. м	117,69	117,69	117,69	калькуляция стоимости выполнения работ по содержанию территорий автомобильных дорог в городе Перми, МКУ «Пермблагоустройство»
1.5	Транспортировка воды и заполнение водой	в течение 36-48 часов (после использования)				куб. м	175,36	175,36	175,36	локальный сметный расчет
1.5.1	Стоимость воды (материал)					куб. м	17,25	17,25	17,25	Федеральный сборник сметных цен (далее – ФССЦ)-411-0001
1.6	Очистка резервуара от мусора	1 раз в год				100 кв. м	750,74	750,74	750,74	Типовые нормы времени (далее – ТНВ) 87 пункты 1.2.9, 15

1	2	3	4	5	6	7	8	9	10	11
2.	Содержание летнее									
2.1	Уборка проезжей части от крупного мусора	по мере необходимости	60	24	6	1000 кв. м	15,82	15,82	15,82	калькуляция стоимости выполнения работ по содержанию территорий автомобильных дорог в городе Перми, МКУ «Пермблагоустройство»
2.2	Уборка поросли	1 раз в сезон				100 кв. м	1779,51	1779,51	1779,51	локальный сметный расчет
2.3	Кошение травы	по мере необходимости				100 кв. м	507,61	507,61	507,61	локальный сметный расчет
2.4	Приобретение талона-пропуска на свалку					т	согласно тарифу	согласно тарифу	согласно тарифу	письмо
2.5	Погрузка и вывоз мусора на расстояние:	по факту								
2.5.1	19 км					т	192,68	192,68	192,68	ФССЦпг03-21-01-019, ФССЦпг01-01-01-043
2.5.2	22 км					т	204,46	204,46	204,46	ФССЦпг03-21-01-22, ФССЦпг01-01-01-043
2.5.3	25 км					т	216,24	216,24	216,24	ФССЦпг03-21-01-025, ФССЦпг01-01-01-043
2.5.4	27 км					т	224,13	224,13	224,13	ФССЦпг03-21-01-027, ФССЦпг01-01-01-043
2.5.5	28 км					т	228,03	228,03	228,03	ФССЦпг03-21-01-028, ФССЦпг01-01-01-043
2.5.6	29 км					т	231,92	231,92	231,92	ФССЦпг03-21-01-029, ФССЦпг01-01-01-043
2.5.7	30 км					т	235,91	235,91	235,91	ФССЦпг03-21-01-030, ФССЦпг01-01-01-043
2.5.8	31 км					т	239,8	239,8	239,8	ФССЦпг03-21-01-031, ФССЦпг01-01-01-043
2.5.9	33 км					т	247,7	247,7	247,7	ФССЦпг03-21-01-033, ФССЦпг01-01-01-043
2.5.10	35 км					т	255,58	255,58	255,58	ФССЦпг03-21-01-035, ФССЦпг01-01-01-043
2.5.11	36 км					т	259,48	259,48	259,48	ФССЦпг03-21-01-036, ФССЦпг01-01-01-043
2.5.12	37 км					т	263,37	263,37	263,37	ФССЦпг03-21-01-037, ФССЦпг01-01-01-043

1	2	3	4	5	6	7	8	9	10	11
2.5.13	38 км					т	267,36	267,36	267,36	ФССЦпг03-21-01-038, ФССЦпг01-01-01-043
2.5.14	41 км					т	279,15	279,15	279,15	ФССЦпг03-21-01-041, ФССЦпг01-01-01-043
2.5.15	50 км					т	314,49	314,49	314,49	ФССЦпг03-21-01-050, ФССЦпг01-01-01-043
2.5.16	52 км					т	322,38	322,38	322,38	ФССЦпг03-21-01-052, ФССЦпг01-01-01-043
2.6	Покрытие пирамид краской	1 раз в год				кв. м	86,24	86,24	86,24	локальный сметный расчет
2.7	Устройство подстилающих и выравнивающих слоев оснований из щебня (марка 800, фракция 20-40 мм)	1 раз в 2 года				куб. м	1832,70	1832,70	1832,70	локальный сметный расчет
2.8	Транспортировка воды и заполнение водой	в течение 36-48 часов (после использования)				куб. м	175,36	175,36	175,36	локальный сметный расчет
2.8.1	Стоимость воды (материал)					куб. м	17,25	17,25	17,25	локальный сметный расчет
2.9	Очистка резервуара от мусора	по мере необходимости				100 кв. м	750,74	750,74	750,74	локальный сметный расчет
2.10	Обрезка ветвей	1 раз в год				1 дерево	1792,96	1792,96	1792,96	калькуляция стоимости выполнения работ по содержанию территорий автомобильных дорог в городе Перми, департамент дорог и благоустройства администрации города Перми
2.11	Ликвидация аварийных (упавших) деревьев	по мере необходимости				1 дерево	5753,01	5753,01	5753,01	калькуляция стоимости выполнения работ по содержанию территорий автомобильных дорог в городе Перми, департамент дорог и благоустройства администрации города Перми
3	Текущий ремонт									
3.1	Поддержание ограждения в нормативном состоянии	восстановление по мере необходимости								

1	2	3	4	5	6	7	8	9	10	11
3.1.1	Поддержание в нормативном состоянии ограждения из сетки-рабицы:									
3.1.1.1	установка и (или) восстановление целостности ограждения	1 раз в 2 года				п. м	1674,13	1674,13	1674,13	локальный сметный расчет
3.1.1.2	покрытие масляной краской	1 раз в год				кв. м	84,51	84,51	84,51	локальный сметный расчет
3.1.2	Поддержание в нормативном состоянии ограждения из металлического профлиста:									
3.1.2.1	установка и (или) восстановление целостности ограждения	1 раз в 2 года				п. м	159,65	159,65	159,65	локальный сметный расчет
3.1.2.2	покрытие масляной краской	1 раз в год				кв. м	91,62	91,62	91,62	локальный сметный расчет
3.1.3	Поддержание в нормативном состоянии ограждения из дерева:									
3.1.3.1	установка и (или) восстановление целостности ограждения	1 раз в 2 года				кв. м	1065,75	1065,75	1065,75	локальный сметный расчет
3.1.3.2	покрытие масляной краской	1 раз в год				кв. м	185,61	185,61	185,61	локальный сметный расчет
3.2	Утепление оголовков пожарных водоемов (текущий ремонт)	1 раз в год (восстановление по мере необходимости)				кв. м	4716,48	4716,48	4716,48	локальный сметный расчет

1	2	3	4	5	6	7	8	9	10	11
3.3	Обустройство незамерзающей проруби: устройство короба, устройство опалубки (снизу) и поддерживающих ее конструкций для высоких ростверков; изоляция изделиями из пенопласта насухо холодных поверхностей покрытий и перекрытий	по сезону				кв. м	1922,24	1922,24	1922,24	локальный сметный расчет
3.4	Установка металлических знаков пожарной безопасности	1 раз в год (восстановление по мере необходимости)								
3.4.1	Приобретение знака пожарной безопасности – указателя «Пожарный водоисточник» F07 (металл, 300 х 300 мм)					м	235,84	235,84	235,84	текущая цена
3.4.2	Приобретение знака пожарной безопасности – указателя «Пожарный водоисточник» F07 (металл, 200 х 200 мм)					м	132,66	132,66	132,66	текущая цена
3.4.3	Установка трубы (d = 40)					п. м	414,11	414,11	414,11	ФССЦ-103-2122
3.4.4	Бетонирование 0,5 х 0,5 х 0,5 (бетон тяжелый, крупность заполнителя более 40 мм, класс В7,5 (М 100)					шт.	1073,75	1073,75	1073,75	локальный сметный расчет

АДМИНИСТРАЦИЯ ГОРОДА ПЕРМИ
ПОСТАНОВЛЕНИЕ

11.10.2021 № 837

О внесении изменений в отдельные правовые акты администрации города Перми по вопросам организации оздоровления и отдыха детей

В соответствии с Федеральным законом от 06 октября 2003 г. № 131-ФЗ «Об общих принципах организации местного самоуправления в Российской Федерации»
администрация города Перми ПОСТАНОВЛЯЕТ:

1. Внести изменения в Методику расчета нормативных затрат на оказание муниципальной услуги «Организация отдыха детей и молодежи» в каникулярное время с дневным пребыванием», утвержденную постановлением администрации города Перми от 19 октября 2017 г. № 872 (в ред. от 03.04.2019 № 64-П, от 07.04.2020 № 332, от 20.07.2020 № 629, от 30.09.2020 № 913, от 14.05.2021 № 350, от 06.08.2021 № 580), заменив в абзаце первом пункта 4.1 слова «01 февраля 2021 г.» словами «01 августа 2021 г.».

2. Внести в Методику расчета нормативных затрат на оказание муниципальной услуги «Организация отдыха детей и молодежи» в каникулярное время с дневным пребыванием в разновозрастных отрядах», утвержденную постановлением администрации города Перми от 19 октября 2017 г. № 872 (в ред. от 03.04.2019 № 64-П, от 07.04.2020 № 332, от 20.07.2020 № 629, от 30.09.2020 № 913, от 14.05.2021 № 350, от 06.08.2021 № 580), следующие изменения:

2.1. пункт 3.4 дополнить абзацем следующего содержания:

«иные затраты, непосредственно связанные с оказанием муниципальной услуги.»;

2.2. в абзаце первом пункта 4.1 слова «01 февраля 2021 г.» заменить словами «01 августа 2021 г.»;

2.3. пункт 4.2 дополнить абзацем следующего содержания:

«количества услуг по проведению культурно-массовых мероприятий, определенного экспертным путем.»;

2.4. дополнить пунктом 5.5 следующего содержания:

«5.5. Иные затраты, непосредственно связанные с оказанием муниципальной услуги (культурно-массовые мероприятия), определяются по формуле:

$$Nкмм = \sum nкмм \times Pкмм \times ИПЦ, \text{ где}$$

nкмм – значение натуральной нормы потребления I-й услуги на проведение культурно-массовых мероприятий рассчитано исходя из фактических затрат на одного ребенка на 10 дней;

Pкмм – цена I-го вида услуги.».

3. Внести в постановление администрации города Перми от 20 октября 2017 г. № 923 «Об утверждении размера нормативных затрат на оказание муниципальной услуги «Организация отдыха детей и молодежи» в каникулярное время с дневным пребыванием на 2021 год и плановый период 2022-2023 годов, значений натуральных норм, необходимых для определения базовых нормативов затрат на оказание муниципальной услуги «Организация отдыха детей и молодежи» в каникулярное время с дневным пребыванием, отраслевых корректирующих коэффициентов к базовому нормативу затрат на оказание муниципальной услуги «Организация отдыха детей и молодежи» в каникулярное время с дневным пребыванием» (в ред. от 15.10.2018 № 723, от 24.04.2019 № 120-П, от 12.09.2019 № 550, от 21.10.2019 № 752, от 20.07.2020 № 629, от 25.08.2020 № 740, от 30.09.2020 № 913, от 14.05.2021 № 350) следующие изменения:

3.1. в наименовании слова «2021 год и плановый период 2022-2023 годов» заменить словами «2022 год и плановый период 2023-2024 годов»;

3.2. в пункте 1.1 слова «2021 год и плановый период 2022-2023 годов» заменить словами «2022 год и плановый период 2023-2024 годов».

4. Внести изменения в размер нормативных затрат на оказание муниципальной услуги «Организация отдыха детей и молодежи» в каникулярное время с дневным пребыванием на 2021 год и плановый период 2022-2023 годов, утвержденный постановлением администрации города Перми от 20 октября 2017 г. № 923 (в ред. от 15.10.2018 № 723, от 24.04.2019 № 120-П, от 12.09.2019 № 550, от 21.10.2019 № 752, от 20.07.2020 № 629, от 25.08.2020 № 740, от 30.09.2020 № 913, от 14.05.2021 № 350), изложив в редакции согласно приложению 1 к настоящему постановлению.

5. Внести изменения в отраслевые корректирующие коэффициенты к базовому нормативу затрат на оказание муниципальной услуги «Организация отдыха детей и молодежи» в каникулярное время с дневным пребыванием, ут-

вержденные постановлением администрации города Перми от 20 октября 2017 г. № 923 (в ред. от 15.10.2018 № 723, от 24.04.2019 № 120-П, от 12.09.2019 № 550, от 21.10.2019 № 752, от 20.07.2020 № 629, от 25.08.2020 № 740, от 30.09.2020 № 913, от 14.05.2021 № 350), изложив в редакции согласно приложению 2 к настоящему постановлению.

6. Настоящее постановление вступает в силу с 01 января 2022 г., за исключением пунктов 1.1, 1.3, 1.4, которые распространяются на правоотношения, возникшие с 01 июня 2021 г.

7. Управлению по общим вопросам администрации города Перми обеспечить опубликование настоящего постановления в печатном средстве массовой информации «Официальный бюллетень органов местного самоуправления муниципального образования город Пермь».

8. Информационно-аналитическому управлению администрации города Перми обеспечить опубликование (обнародование) настоящего постановления на официальном сайте муниципального образования город Пермь в информационно-телекоммуникационной сети Интернет.

9. Контроль за исполнением настоящего постановления возложить на заместителя главы администрации города Перми Грибанова А.А.

Глава города Перми А.Н. Дёмкин

Приложение 1
к постановлению
администрации города Перми
от 11.10.2021 № 837

РАЗМЕР
нормативных затрат на оказание муниципальной услуги
«Организация отдыха детей и молодежи» в каникулярное время с дневным
пребыванием на 2022 год и плановый период 2023-2024 годов

2022 год	
1. Базовый норматив затрат на оказание муниципальной услуги в лагере досуга и отдыха, в том числе:	5761,34
базовый норматив затрат, непосредственно связанный с оказанием муниципальной услуги, в том числе:	5761,34
затраты на оплату труда работников, непосредственно связанных с оказанием муниципальной услуги, и начисления на выплаты по оплате труда работников, непосредственно связанных с оказанием муниципальной услуги, включая страховые взносы в Пенсионный фонд Российской Федерации, Фонд социального страхования Российской Федерации и Федеральный фонд обязательного медицинского страхования, страховые взносы на обязательное социальное страхование от несчастных случаев на производстве и профессиональных заболеваний в соответствии с трудовым законодательством и иными нормативными правовыми актами, содержащими нормы трудового права	1176,15
затраты на приобретение материальных запасов	3815,19
иные затраты, непосредственно связанные с оказанием муниципальной услуги	770,00
2. Нормативные затраты на оказание муниципальной услуги в лагере досуга и отдыха с учетом отраслевого корректирующего коэффициента в зависимости от продолжительности смены (не менее 14 дней в период летних каникул)	4480,98
3. Нормативные затраты на оказание муниципальной услуги в лагере досуга и отдыха с учетом отраслевого корректирующего коэффициента в зависимости от продолжительности смены (не менее 7 дней в период зимних, весенних, осенних каникул)	2240,49
4. Базовый норматив затрат на оказание муниципальной услуги в разновозрастном отряде, в том числе:	2410,40
базовый норматив затрат, непосредственно связанный с оказанием муниципальной услуги, в том числе:	2410,40
затраты на оплату труда работников, непосредственно связанных с оказанием муниципальной услуги, и начисления на выплаты по оплате труда работников, непосредственно связанных с оказанием муниципальной услуги, включая страховые взносы в Пенсионный фонд Российской Федерации, Фонд социального страхования Российской Федерации и Федеральный фонд обязательного медицинского страхования, страховые взносы на обязательное социальное страхование от несчастных случаев на производстве и профессиональных заболеваний в соответствии с трудовым законодательством и иными нормативными правовыми актами, содержащими нормы трудового права	614,16
затраты на приобретение материальных запасов	1176,24
иные затраты, непосредственно связанные с оказанием муниципальной услуги	620,00

5. Нормативные затраты на оказание муниципальной услуги в разновозрастном отряде с учетом отраслевого корректирующего коэффициента в зависимости от продолжительности смены (5 рабочих дней в период зимних, осенних каникул)	1205,20
2023 год	
1. Базовый норматив затрат на оказание муниципальной услуги в лагере досуга и отдыха, в том числе:	5761,34
базовый норматив затрат, непосредственно связанный с оказанием муниципальной услуги, в том числе:	5761,34
затраты на оплату труда работников, непосредственно связанных с оказанием муниципальной услуги, и начисления на выплаты по оплате труда работников, непосредственно связанных с оказанием муниципальной услуги, включая страховые взносы в Пенсионный фонд Российской Федерации, Фонд социального страхования Российской Федерации и Федеральный фонд обязательного медицинского страхования, страховые взносы на обязательное социальное страхование от несчастных случаев на производстве и профессиональных заболеваний в соответствии с трудовым законодательством и иными нормативными правовыми актами, содержащими нормы трудового права	1176,15
затраты на приобретение материальных запасов	3815,19
иные затраты, непосредственно связанные с оказанием муниципальной услуги	770,00
2. Нормативные затраты на оказание муниципальной услуги в лагере досуга и отдыха с учетом отраслевого корректирующего коэффициента в зависимости от продолжительности смены (не менее 14 дней в период летних каникул)	4480,98
3. Нормативные затраты на оказание муниципальной услуги в лагере досуга и отдыха с учетом отраслевого корректирующего коэффициента в зависимости от продолжительности смены (не менее 7 дней в период зимних, весенних, осенних каникул)	2240,49
4. Базовый норматив затрат на оказание муниципальной услуги в разновозрастном отряде, в том числе:	2410,40
базовый норматив затрат, непосредственно связанный с оказанием муниципальной услуги, в том числе:	2410,40
затраты на оплату труда работников, непосредственно связанных с оказанием муниципальной услуги, и начисления на выплаты по оплате труда работников, непосредственно связанных с оказанием муниципальной услуги, включая страховые взносы в Пенсионный фонд Российской Федерации, Фонд социального страхования Российской Федерации и Федеральный фонд обязательного медицинского страхования, страховые взносы на обязательное социальное страхование от несчастных случаев на производстве и профессиональных заболеваний в соответствии с трудовым законодательством и иными нормативными правовыми актами, содержащими нормы трудового права	614,16
затраты на приобретение материальных запасов	1176,24
иные затраты, непосредственно связанные с оказанием муниципальной услуги	620,00
5. Нормативные затраты на оказание муниципальной услуги в разновозрастном отряде с учетом отраслевого корректирующего коэффициента в зависимости от продолжительности смены (5 рабочих дней в период зимних, осенних каникул)	1205,20
2024 год	
1. Базовый норматив затрат на оказание муниципальной услуги в лагере досуга и отдыха, в том числе:	5761,34
базовый норматив затрат, непосредственно связанный с оказанием муниципальной услуги, в том числе:	5761,34
затраты на оплату труда работников, непосредственно связанных с оказанием муниципальной услуги, и начисления на выплаты по оплате труда работников, непосредственно связанных с оказанием муниципальной услуги, включая страховые взносы в Пенсионный фонд Российской Федерации, Фонд социального страхования Российской Федерации и Федеральный фонд обязательного медицинского страхования, страховые взносы на обязательное социальное страхование от несчастных случаев на производстве и профессиональных заболеваний в соответствии с трудовым законодательством и иными нормативными правовыми актами, содержащими нормы трудового права	1176,15
затраты на приобретение материальных запасов	3815,19
иные затраты, непосредственно связанные с оказанием муниципальной услуги	770,00
2. Нормативные затраты на оказание муниципальной услуги в лагере досуга и отдыха с учетом отраслевого корректирующего коэффициента в зависимости от продолжительности смены (не менее 14 дней в период летних каникул)	4480,98
3. Нормативные затраты на оказание муниципальной услуги в лагере досуга и отдыха с учетом отраслевого корректирующего коэффициента в зависимости от продолжительности смены (не менее 7 дней в период зимних, весенних, осенних каникул)	2240,49
4. Базовый норматив затрат на оказание муниципальной услуги в разновозрастном отряде, в том числе:	2410,40
базовый норматив затрат, непосредственно связанный с оказанием муниципальной услуги, в том числе:	2410,40

затраты на оплату труда работников, непосредственно связанных с оказанием муниципальной услуги, и начисления на выплаты по оплате труда работников, непосредственно связанных с оказанием муниципальной услуги, включая страховые взносы в Пенсионный фонд Российской Федерации, Фонд социального страхования Российской Федерации и Федеральный фонд обязательного медицинского страхования, страховые взносы на обязательное социальное страхование от несчастных случаев на производстве и профессиональных заболеваний в соответствии с трудовым законодательством и иными нормативными правовыми актами, содержащими нормы трудового права	614,16
затраты на приобретение материальных запасов	1176,24
иные затраты, непосредственно связанные с оказанием муниципальной услуги	620,00
5. Нормативные затраты на оказание муниципальной услуги в разновозрастном отряде с учетом отраслевого корректирующего коэффициента в зависимости от продолжительности смены (5 рабочих дней в период зимних, осенних каникул)	1205,20

Приложение 2
к постановлению
администрации города Перми
от 11.10.2021 № 837

ОТРАСЛЕВЫЕ КОРРЕКТИРУЮЩИЕ КОЭФФИЦИЕНТЫ
к базовому нормативу затрат на оказание муниципальной услуги
«Организация отдыха детей и молодежи» в каникулярное время
с дневным пребыванием

Наименование муниципальной услуги	Уникальный номер реестровой записи	Наименование показателя отраслевой специфики	Значение отраслевых корректирующих коэффициентов
Организация отдыха детей и молодежи» в каникулярное время с дневным пребыванием	100280000000000002005101	отраслевой корректирующий коэффициент в зависимости от продолжительности смены (не менее 14 дней в период летних каникул)	0,777767
		отраслевой корректирующий коэффициент в зависимости от продолжительности смены (не менее 7 дней в период зимних, весенних, осенних каникул)	0,388884
		отраслевой корректирующий коэффициент в разновозрастном отряде, в зависимости от продолжительности смены (5 рабочих дней в период осенних, зимних каникул)	0,499998

АДМИНИСТРАЦИЯ ГОРОДА ПЕРМИ
ПОСТАНОВЛЕНИЕ

11.10.2021 № 838

Об утверждении Порядка отбора и ранжирования помещений общественных центров, подлежащих ремонту и приведению в нормативное состояние

В соответствии с Федеральным законом от 06 октября 2003 г. № 131-ФЗ «Об общих принципах организации местного самоуправления в Российской Федерации», Уставом города Перми, решением Пермской городской Думы от 26 июня 2012 г. № 135 «Об утверждении Положения об общественных центрах города Перми», постановлением администрации города Перми от 10 февраля 2012 г. № 17-П «Об утверждении Положения о комиссиях по отбору и ранжированию объектов муниципальной собственности, подлежащих ремонту и приведению в нормативное состояние» администрация города Перми ПОСТАНОВЛЯЕТ:

1. Утвердить прилагаемый Порядок отбора и ранжирования помещений общественных центров, подлежащих ремонту и приведению в нормативное состояние.

2. Настоящее постановление вступает в силу со дня официального опубликования в печатном средстве массовой информации «Официальный бюллетень органов местного самоуправления муниципального образования город Пермь» и применяется к правоотношениям, начиная с правоотношений, возникающих при формировании проекта бюджета города Перми на 2022 год и плановый период 2023-2024 годов.

3. Управлению по общим вопросам администрации города Перми обеспечить опубликование настоящего постановления в печатном средстве массовой информации «Официальный бюллетень органов местного самоуправления муниципального образования город Пермь».

4. Информационно-аналитическому управлению администрации города Перми обеспечить опубликование (обнародование) настоящего постановления на официальном сайте муниципального образования город Пермь в информационно-телекоммуникационной сети Интернет.

5. Контроль за исполнением настоящего постановления возложить на исполняющего обязанности заместителя главы администрации города Перми-начальника управления по вопросам общественного самоуправления и межнациональным отношениям администрации города Перми Падучева А.А.

Глава города Перми А.Н. Дёмкин

УТВЕРЖДЕН
постановлением
администрации города Перми
от 11.10.2021 № 838

ПОРЯДОК
отбора и ранжирования помещений общественных центров, подлежащих ремонту и приведению в нормативное состояние

I. Общие положения

1.1. Порядок отбора и ранжирования помещений общественных центров, подлежащих ремонту и приведению в нормативное состояние (далее – Порядок), определяет процедуру отбора и ранжирования помещений общественных центров, подлежащих ремонту и приведению в нормативное состояние, расположенных в многоквартирных домах или нежилых зданиях, а также в модульных (сборных, некапитальных) сооружениях, находящихся в муниципальной собственности (далее – объект), на очередной финансовый год и плановый период (текущий год при необходимости).

1.2. Отбор и ранжирование объектов производится комиссией по отбору и ранжированию помещений общественных центров, подлежащих ремонту и приведению в нормативное состояние, по функционально-целевому блоку «Общественные связи и безопасность города» (далее – Комиссия).

1.3. Перечень объектов формируется на очередной финансовый год и плановый период в пределах запланированного объема средств бюджета города Перми.

II. Процедура ранжирования объектов

2.1. Ранжирование объектов осуществляется по балльной системе оценки на основании критериев ранжирования объектов, указанных в таблицах 1, 2 приложения 2 к настоящему Порядку.

2.2. В ранжировании не участвуют объекты, на которые получено заключение (технико-экономическое обоснование) о нецелесообразности проведения капитального ремонта.

2.3. Определение объекта для включения в перечень объектов осуществляется путем подсчета общего суммарного количества присвоенных баллов.

Включение объектов в Перечень объектов определяется на основании рейтинга.

Максимальное количество баллов, набранное на основании критериев, указанных в таблицах 1, 2 приложения 2 к настоящему Порядку, составляет 43 балла.

2.4. В целях отбора и ранжирования объектов, подлежащих ремонту и приведению в нормативное состояние, функциональное подразделение администрации города Перми, осуществляющее функции по обеспечению реализации муниципальной политики в сфере общественных отношений, координации взаимодействия территориальных и функциональных органов, функциональных подразделений администрации города Перми с органами территориального общественного самоуправления, общественными и иными некоммерческими организациями (далее – УВОСиМО), направляет в территориальные органы администрации города Перми (далее – территориальный орган) уведомление о проведении отбора и ранжирования объектов (далее – уведомление), которое содержит дату начала и окончания приема предложений о необходимости проведения ремонтных работ в помещении общественного центра (далее – предложение) по форме согласно приложению 1 к настоящему Порядку.

2.5. Территориальный орган направляет предложение в УВОСиМО в сроки, указанные в уведомлении, с приложением следующих документов:

2.5.1. правового акта руководителя территориального органа о создании общественного центра (при направлении предложений о выделении средств на капитальный ремонт помещений для вновь создаваемого общественного центра);

2.5.2. акта технического осмотра помещения в общественном центре, подтверждающего необходимость проведения капитального ремонта, или акта технического осмотра помещений в общественном центре последствий аварийной ситуации (при необходимости);

2.5.3. смет на ремонт помещения в общественном центре, осуществление технического надзора за проведением ремонтных работ, утвержденных в порядке, установленном администрацией города Перми, смет расходов на оснащение помещений (при направлении предложений о выделении средств на ремонт помещений, предназначенных для размещения вновь создаваемого общественного центра), иных необходимых документов;

2.5.4. копии технического паспорта (плана) нежилого помещения;

2.5.5. заключения или акта, обследования специализированной организации по вопросу аварийности, неудовлетворительного состояния здания/конструктивных элементов здания (при необходимости);

2.5.6. предписания органов государственного контроля (надзора) (при необходимости);

2.5.7. акта(ов) выполненных работ в помещении общественного центра за предыдущие года (при необходимости);

2.5.8. протокола координационно-методического совета при территориальном органе администрации города Перми для осуществления общей координации деятельности общественных центров года, предшествующего году проведения данного отбора и ранжирования объектов (при необходимости);

2.5.9. аналитической справки территориального органа о посещаемости общественного центра из категории маломобильных групп населения за подписью главы территориального органа (при необходимости);

2.5.10. фотографии внешнего и внутреннего вида текущего состояния помещения общественного центра (при необходимости).

2.6. УВОСиМО рассматривает представленные предложения и документы, предусмотренные пунктами 2.4, 2.5 настоящего Порядка, на полноту их представления в соответствии с пунктом 2.5 настоящего Порядка и соблюдение требований, указанных в пунктах 2.4, 2.5 настоящего Порядка, формирует предварительный перечень объектов с учетом пункта 1.3 настоящего Порядка и направляет его на рассмотрение Комиссии не позднее 5 рабочих дней после дня окончания приема документов.

В случае представления неполного пакета документов или несоответствия документов требованиям, указанным в пунктах 2.4, 2.5 настоящего Порядка, УВОСиМО в течение 5 рабочих дней после дня окончания проверки документов не передает их на рассмотрение Комиссии и возвращает принятые документы в соответствующий территориальный орган.

2.7. По результатам заседания Комиссия принимает решение об утверждении Перечня объектов, которое оформляется протоколом. Протокол подписывается всеми присутствующими на заседании членами Комиссии. К протоколу прилагается и является его неотъемлемой частью Перечень объектов, который утверждается председателем Комиссии.

2.8. Комиссия направляет протокол в УВОСиМО для организации работы по внесению изменений в муниципальную программу «Общественное согласие» (далее – муниципальная программа) и последующего направления его

в соответствующие территориальные органы для дальнейшей организации работы не позднее 2 рабочих дней со дня подписания протокола.

2.9. В случае изменения объема финансирования по объектам, финансирование по которым утверждено на текущий год и плановый период, или возникновения экономии в процессе освоения территориальным органом выделенных средств УВОСиМО осуществляется корректировка Перечня объектов в пределах утвержденного объема средств бюджета города Перми.

2.10. Комиссия на основании представленных предложений принимает решение об утверждении откорректированного Перечня объектов.

2.11. Решение Комиссии об утверждении откорректированного Перечня направляется УВОСиМО для организации работы по внесению изменений в муниципальную программу и последующего направления его в соответствующие территориальные органы для дальнейшей организации работы.

Приложение 1
к Порядку отбора и ранжирования помещений
общественных центров, подлежащих ремонту и
приведению в нормативное состояние

ФОРМА

Заместителю главы администрации города Перми-
начальнику управления по вопросам общественного
самоуправления
и межнациональным отношениям администрации
города Перми
_____

ПРЕДЛОЖЕНИЕ

Прошу рассмотреть предложение о необходимости проведения ремонтных работ и приведения в нормативное состояние в помещении общественного центра:

Наименование общественного центра города Перми	
Адрес общественного центра	
Площадь общественного центра, кв. м	
Вид работ согласно сметы на проведение ремонтных работ и приведения в нормативное состояние помещения в общественном центре	
Запрашиваемая сумма ремонтных работ	

Глава территориального органа
администрации города Перми _____
(подпись, Ф.И.О.)

Приложение 2
к Порядку отбора и ранжирования помещений
общественных центров, подлежащих ремонту и
приведению в нормативное состояние

Таблица 1

Общие критерии ранжирования объектов

№	Наименование критерия	Подтверждающие документы	Значение критериев оценки	Количество баллов
1	2	3	4	5
1	Аварийность, неудовлетворительное состояние общественного центра/конструктивных элементов общественного центра	Заключение или акт, обследования специализированной организации	Наличие аварийности, неудовлетворительного состояния здания/конструктивных элементов здания	10
2	Обеспечение безопасности функционирования помещений в общественном центре	Акт технического осмотра помещений в общественном центре последствий аварийной ситуации	Проведение ремонтных работ, связанных с устранением аварийных ситуаций	9
			Проведение мероприятий, направленных на предотвращение аварийных ситуаций	8
3	Обеспечение соответствия общественных центров нормативным требованиям	Предписания органов государственного контроля (надзора)	Устранение предписание органов государственного контроля (надзора)	8
4	Объекты капитального ремонта, переходящие с предыдущего года	Протокол комиссии предыдущего года	Объект, включен в перечень объектов, утвержденный Комиссией	5
5	Проведение ремонта запрашиваемого вида работ в помещении общественного центра	Акт(ы) выполненных работ за предыдущие года	свыше 5 лет	2
			от 2 до 4 лет	1
			от 0 до 1 года	0
6	Количество пользователей СО НКО общественного центра	Протокол координационно-методического совета при территориальном органе (далее – КМС)	от 10 до 20 СО НКО	3
			от 5 до 9 СО НКО	2
			от 1 до 4 СО НКО	1
7	Отдельно стоящее или встроенного нежилого помещения	Технический паспорт (план) нежилого помещения, фотографии внешнего и внутреннего вида текущего состояния помещения общественного центра	Отдельно стоящее помещение общественного центра	2
			Встроенное помещения общественного центра	0
8	Создание условий для беспрепятственного доступа для маломобильных групп населения	Аналитическая справка территориального органа администрации города Перми о посещаемости общественного центра из категории маломобильных групп населения, Протокол КМС.	Существует необходимость обеспечения беспрепятственного доступа для маломобильных групп населения	1

Таблица 2

Критерии ранжирования объектов по территориальной зоне

№	Административный район города	Микрорайоны города Перми	Количество баллов
1	2	3	4
1	Дзержинский	Центр, Светлый	3
		Парковый	2
		Железнодорожный, Комсомольский	1
2	Индустриальный	Новоплоский	3
		Балатово	2
		Нагорный, Авиагородок	1
3	Кировский	Закамск	3
4	Ленинский	Центр	3
5	Мотовилихинский	Городские горки, Садовый	3
		Ива	2
		Висим, Запруд, Вышка-2	1
6	Орджоникидзевский	Гайва, Кислотные дачи, Молодежный	3
		Левшино	2
		Заозерье, Чусовской водозабор	1
7	Свердловский	Свердловский, Громовский, Зеленое хозяйство, Островского	3
		Владимирский, Крохалева, Краснова, Октябрьский, Юбилейный	2
		Липовая гора	1
8	Поселок Новые Ляды	Поселок Новые Ляды	2

АДМИНИСТРАЦИЯ ГОРОДА ПЕРМИ
ПОСТАНОВЛЕНИЕ

11.10.2021 № 839

О внесении изменений в Положение об оплате труда работников муниципальных учреждений, подведомственных департаменту образования администрации города Перми, утвержденное постановлением администрации города Перми от 20.10.2009 № 705

В соответствии со статьей 144 Трудового кодекса Российской Федерации, Федеральным законом от 06 октября 2003 г. № 131-ФЗ «Об общих принципах организации местного самоуправления в Российской Федерации», Уставом города Перми, решением Пермской городской Думы от 22 сентября 2009 г. № 209 «Об утверждении Положения об оплате труда работников муниципальных учреждений города Перми»
администрация города Перми ПОСТАНОВЛЯЕТ:

1. Внести в Положение об оплате труда работников муниципальных учреждений, подведомственных департаменту образования администрации города Перми, утвержденное постановлением администрации города Перми от 20 октября 2009 г. № 705 (в ред. от 15.01.2010 № 3, от 07.10.2010 № 667, от 16.03.2011 № 100, от 25.12.2012 № 967, от 07.11.2013 № 965, от 06.06.2014 № 375, от 15.09.2014 № 633, от 28.07.2015 № 502, от 13.10.2016 № 836, от 27.12.2017 № 1201, от 18.02.2019 № 109, от 18.09.2019 № 563, от 29.10.2019 № 812, от 24.04.2020 № 386, от 24.11.2020 № 1188), следующие изменения:

1.1. пункт 1.4 после слова «костюмер» дополнить словами «звукооператор, режиссер-постановщик, художник по свету»;

1.2. пункт 4.1 дополнить абзацем следующего содержания:

«Перечень должностей работников, непосредственно осуществляющих учебный (воспитательно-образовательный) процесс, непосредственно осуществляющих основную деятельность, направленную на достижение целей, для реализации которых создано учреждение, определяется в соответствии с приложением 5 к настоящему Положению.»;

1.3. пункт 5.3 изложить в следующей редакции:

«5.3. Размеры должностных окладов педагогическим работникам учреждения устанавливаются руководителем учреждения в соответствии с требованиями к профессиональной подготовке и уровню квалификации, которые необходимы для осуществления соответствующей профессиональной деятельности, а также размера ежемесячной денежной компенсации на обеспечение книгоиздательской продукцией и периодическими изданиями.

СХЕМА
должностных окладов по должностям педагогических работников, включенным в профессиональные квалификационные группы

Квалификационные уровни	Должности, отнесенные к квалификационным уровням	Размер должностного оклада, руб.*
1	2	3
1 квалификационный уровень	инструктор по физической культуре, инструктор по труду, музыкальный руководитель	8 503
2 квалификационный уровень	педагог дополнительного образования (кроме учреждений дополнительного образования детей), педагог-организатор, социальный педагог, тренер-преподаватель (кроме учреждений дополнительного образования детей)	9 210
3 квалификационный уровень	воспитатель (кроме дошкольных образовательных учреждений, учреждений, оказывающих услугу круглосуточного пребывания детей), методист, педагог-психолог	9 996
4 квалификационный уровень	старший воспитатель, учитель-дефектолог (кроме учреждений компенсирующего вида, учреждений комбинированного вида, имеющих группы компенсирующей направленности), учитель-логопед (кроме учреждений компенсирующего вида, учреждений комбинированного вида, имеющих группы компенсирующей направленности), логопед, преподаватель – организатор основ безопасности жизнедеятельности, тьютор, педагог-библиотекарь	10 080

---

* С учетом индексации должностных окладов на 4,2 % с 01 октября 2021 г. (к работникам муниципальных бюджетных и автономных учреждений, финансовое обеспечение которых осуществляется за счет средств бюджета города Перми, указанные размеры должностных окладов применяются с 01 января 2022 г.).»;

1.4. пункт 7.3 изложить в следующей редакции:

«7.3. Размеры должностных окладов работникам учебно-вспомогательного персонала учреждения устанавливаются руководителем учреждения в соответствии с требованиями к профессиональной подготовке и уровню квалификации, которые необходимы для осуществления соответствующей профессиональной деятельности.

СХЕМА
должностных окладов по должностям работников учебно-вспомогательного персонала, включенным в профессиональные квалификационные группы

Квалификационные уровни	Должности, отнесенные к квалификационным уровням	Размер должностного оклада, руб.*
1	2	3
1 квалификационный уровень	младший воспитатель (кроме дошкольных образовательных учреждений), дежурный по режиму (для кадетской школы)	5 706
2 квалификационный уровень	диспетчер образовательного учреждения	8 586

---

* С учетом индексации должностных окладов на 4,2 % с 01 октября 2021 г. (к работникам муниципальных бюджетных и автономных учреждений, финансовое обеспечение которых осуществляется за счет средств бюджета города Перми, указанные размеры должностных окладов применяются с 01 января 2022 г.).»;

1.5. пункт 8.3 изложить в следующей редакции:

«8.3. Устанавливаемые размеры должностных окладов:

СХЕМА
должностных окладов по должностям служащих, включенным в профессиональные квалификационные группы

Профессиональные квалификационные группы	Квалификационные уровни	Наименование профессии	Размер должностного оклада, руб.*
1	2	3	4
Общеотраслевые должности служащих первого уровня	первый квалификационный уровень	делопроизводитель	5 581
Общеотраслевые должности служащих второго уровня	первый квалификационный уровень	лаборант, инспектор по кадрам, секретарь руководителя, техник-программист	6 161
Общеотраслевые должности служащих второго уровня	второй квалификационный уровень	заведующий хозяйством	6 688
Общеотраслевые должности служащих второго уровня	третий квалификационный уровень	заведующий производством (шеф-повар)	6 983
Общеотраслевые должности служащих третьего уровня	первый квалификационный уровень	инженер, инженер-программист	6 688
Общеотраслевые должности служащих третьего уровня	четвертый квалификационный уровень	должности служащих первого квалификационного уровня, по которым может устанавливаться производно-должностное наименование «ведущий»	10 781

---

* С учетом индексации должностных окладов на 4,2 % с 01 октября 2021 г. (к работникам муниципальных бюджетных и автономных учреждений, финансовое обеспечение которых осуществляется за счет средств бюджета города Перми, указанные размеры должностных окладов применяются с 01 января 2022 г.).

СХЕМА
должностных окладов по должностям служащих, не включенным в профессиональные квалификационные группы

Наименование должности	Размер должностного оклада, руб.*
1	2
Ассистент (помощник) по оказанию технической помощи инвалидам и лицам с ограниченными возможностями здоровья	6 688
Специалист по закупкам	6 688
Специалист по охране труда	6 688

---

* С учетом индексации должностных окладов на 4,2 % с 01 октября 2021 г. (к работникам муниципальных бюджетных и автономных учреждений, финансовое обеспечение которых осуществляется за счет средств бюджета города Перми, указанные размеры должностных окладов применяются с 01 января 2022 г.).»;

1.6. пункт 9.3 изложить в следующей редакции:

«9.3. Устанавливаемые размеры должностных окладов:

СХЕМА
должностных окладов по должностям рабочих, включенным в профессиональные квалификационные группы

Профессиональные квалификационные группы	Квалификационные уровни	Наименование профессии	Размер должностного оклада, руб.*
1	2	3	4
Общеотраслевые профессии рабочих первого уровня	первый квалификационный уровень	гардеробщик, дворник, кастелянша, кладовщик, сторож, вахтер, уборщик служебных помещений, кухонный рабочий, повар, рабочий по комплексному обслуживанию и ремонту зданий	5 581
Общеотраслевые профессии рабочих второго уровня	первый квалификационный уровень	водитель автомобиля	6 202

---

* С учетом индексации должностных окладов на 4,2 % с 01 октября 2021 г. (к работникам муниципальных бюджетных и автономных учреждений, финансовое обеспечение которых осуществляется за счет средств бюджета города Перми, указанные размеры должностных окладов применяются с 01 января 2022 г.).»;

1.7. в приложении 1:

1.7.1. дополнить пунктами $2.10.7^1$, $2.10.7^2$ следующего содержания:

«$2.10.7^1$. Фонд оплаты труда учителей, реализующих комплексные образовательные модели сетевого взаимодействия (ФОТсоп), формируется исходя из норматива стоимости сетевой образовательной программы (N), учебной нагрузки учителя по сетевой образовательной программе в неделю и рассчитывается по следующей формуле:

ФОТсоп = N х Чсоп х 52,14, где

N – норматив стоимости сетевой образовательной программы,

Чсоп – учебная нагрузка учителя по сетевой образовательной программе в неделю,

52,14 – количество недель в году.

За норматив стоимости сетевой образовательной программы принимается стоимость одного учебного часа, рассчитанная исходя из средней заработной платы учителя, установленной соглашением между Министерством образования и науки Пермского края и администрацией города Перми (далее – СЗП), и начислений на выплаты по оплате труда работников, включая страховые взносы в Пенсионный фонд Российской Федерации, Фонд социального страхования Российской Федерации и Федеральный фонд обязательного медицинского страхования, страховые взносы на обязательное социальное страхование от несчастных случаев на производстве и профессиональных заболеваний, в соответствии с трудовым законодательством Российской Федерации и иными нормативными правовыми актами, содержащими нормы трудового права (далее – начисления на выплаты по оплате труда):

N = СЗП / норма часов учебной работы в неделю / среднее количество недель в месяце.

$2.10.7^2$. Заработная плата учителя, реализующего комплексную образовательную модель сетевого взаимодействия (ЗПусоп), рассчитывается исходя из стоимости одного учебного часа сетевой образовательной программы, учебной нагрузки учителя по сетевой образовательной программе в месяц по формуле:

ЗПусоп = S х Чсоп х 1,15, где

S – стоимость одного учебного часа сетевой образовательной программы, рассчитанная исходя из норматива стоимости, без учета районного коэффициента и начислений на выплаты по оплате труда,

Чсоп – учебная нагрузка учителя по сетевой образовательной программе в месяц;

1,15 – районный коэффициент.»;

1.7.2. в пункте 4.1.2 таблицу:

Категория учреждения	Размер должностного оклада, руб.*
1	2
Общеобразовательные учреждения:	
До 500 учащихся	17 500
От 501 до 750 учащихся	18 500
От 751 до 1 000 учащихся	19 600
От 1 001 до 1 300 учащихся	22 900
От 1 301 до 2 000 учащихся	23 300
Свыше 2 000 учащихся	25 000
Образовательные учреждения с круглосуточным проживанием всего контингента или его части	
До 500 учащихся	19 500
От 500 до 1 000 учащихся	21 500
Свыше 1 000 учащихся	24 500
Учреждения для обучающихся с ограниченными возможностями здоровья	
До 500 учащихся	20 700
От 500 до 1 000 учащихся	21 800
Свыше 1 000 учащихся	24 500
Кадетская школа	24 500

---

* С учетом индексации должностных окладов на 4 % с 01 января 2020 г.»

изложить в следующей редакции:

Категория учреждения	Размер должностного оклада, руб.*
1	2
Общеобразовательные учреждения:	
До 500 учащихся	18 235
От 501 до 750 учащихся	19 277
От 751 до 1 000 учащихся	20 423
От 1001 до 1 300 учащихся	23 862
От 1 301 до 2 000 учащихся	24 279
Свыше 2 000 учащихся	26 050
Образовательные учреждения с круглосуточным проживанием всего контингента или его части	
До 500 учащихся	20 319
От 500 до 1 000 учащихся	22 403
Свыше 1 000 учащихся	25 529
Учреждения для обучающихся с ограниченными возможностями здоровья	
До 500 учащихся	21 569
От 500 до 1 000 учащихся	22 716
Свыше 1 000 учащихся	25 529
Кадетская школа	25 529

---

* С учетом индексации должностных окладов на 4,2 % с 01 октября 2021 г.»;

1.8. в приложении 2:

1.8.1. в пункте 2.4 слова «утвержденным приказом Министерства образования и науки Российской Федерации от 30 августа 2013 г. № 1014» заменить словами «приказом Министерства просвещения Российской Федерации от 31 июля 2020 г. № 373»;

1.8.2. в пункте 3.1.2 таблицу:

Категория учреждения	Размер должностного оклада, руб.*
1	2
Образовательные учреждения, реализующие программу дошкольного образования в группах общеразвивающей направленности	
До 500 воспитанников	17 100
От 501 до 700 воспитанников	18 500

От 701 до 900 воспитанников	19 000
От 901 до 1 300 воспитанников	21 300
От 1 301 до 1 500 воспитанников	22 000
Свыше 1 500 воспитанников	24 000
Образовательные учреждения, реализующие программу дошкольного образования в группах компенсирующей и (или) оздоровительной направленности (при наличии не менее 5 % детей от общей численности, получающих услугу компенсирующей и (или) оздоровительной направленности)	
До 500 воспитанников	18 100
От 501 до 900 воспитанников	20 400
От 901 до 1 300 воспитанников	21 700
От 1 301 до 1 500 воспитанников	23 000
Свыше 1 500 воспитанников	24 500

---

* С учетом индексации должностных окладов на 4 % с 01 января 2020 г.»

изложить в следующей редакции:

Категория учреждения	Размер должностного оклада, руб.*
1	2
Образовательные учреждения, реализующие программу дошкольного образования в группах общеразвивающей направленности	
До 500 воспитанников	17 818
От 501 до 700 воспитанников	19 277
От 701 до 900 воспитанников	19 798
От 901 до 1 300 воспитанников	22 195
От 1 301 до 1 500 воспитанников	22 924
Свыше 1 500 воспитанников	25 008
Образовательные учреждения, реализующие программу дошкольного образования в группах компенсирующей и (или) оздоровительной направленности (при наличии не менее 5 % детей от общей численности, получающих услугу компенсирующей и (или) оздоровительной направленности)	
До 500 воспитанников	18 860
От 501 до 900 воспитанников	21 257
От 901 до 1 300 воспитанников	22 611
От 1 301 до 1 500 воспитанников	23 966
Свыше 1 500 воспитанников	25 529

---

* С учетом индексации должностных окладов на 4,2 % с 01 октября 2021 г.»;

1.9. в пункте 3.1.2 приложения 3 таблицу:

Категория учреждения	Размер должностного оклада, руб.*
1	2
Учреждения, реализующие дополнительные образовательные программы:	
До 1 000 обучающихся	13 927
От 1 001 до 2 000 обучающихся	16 248
От 2 001 до 4 000 обучающихся	18 569
Более 4 001 обучающегося	23 211

---

* С учетом индексации должностных окладов на 4 % с 01 января 2020 г.»

изложить в следующей редакции:

Категория учреждения	Размер должностного оклада, руб. *
1	2
Учреждения, реализующие дополнительные образовательные программы:	
До 1 000 обучающихся	14 512

1	2
От 1 001 до 2 000 обучающихся	16 930
От 2 001 до 4 000 обучающихся	19 349
Более 4 001 обучающегося	24 186

---

* С учетом индексации должностных окладов на 4,2 % с 01 октября 2021 г. (к работникам муниципальных бюджетных и автономных учреждений, финансовое обеспечение которых осуществляется за счет средств бюджета города Перми, указанные размеры должностных окладов применяются с 01 января 2022 г.).»;

1.10. пункт 3.1.2 приложения 4 изложить в следующей редакции:

«3.1.2. Должностные оклады устанавливаются в следующих размерах:

Тип учреждения	Размер должностного оклада, руб.
1	2
Казенные, бюджетные, автономные	16 248*
Казенные, бюджетные, автономные	16 930**

---

* С учетом индексации должностных окладов на 4 % с 01 января 2020 г.

** С учетом индексации должностных окладов на 4,2 % с 01 октября 2021 г. (в отношении муниципальных бюджетных и автономных учреждений, финансовое обеспечение которых осуществляется за счет средств бюджета города Перми, указанный размер применяется с 01 января 2022 г.).»;

1.11. в приложении 5:

1.11.1. наименование изложить в следующей редакции:

«Перечень должностей руководителей, работников, непосредственно осуществляющих учебный (воспитательно-образовательный) процесс, непосредственно осуществляющих основную деятельность, направленную на достижение целей, для реализации которых создано учреждение, работников, непосредственно не осуществляющих учебный (воспитательно-образовательный) процесс, непосредственно осуществляющих основную деятельность, направленную на достижение целей, для реализации которых создано учреждение, учебно-вспомогательного и административного персонала, рабочих»;

1.11.2. наименование раздела 2 изложить в следующей редакции:

«2. Должности, относимые к работникам, непосредственно осуществляющим учебный (воспитательно-образовательный) процесс, непосредственно осуществляющим основную деятельность, направленную на достижение целей, для реализации которых создано учреждение»;

1.11.3. в разделе 3:

1.11.3.1. наименование изложить в следующей редакции:

«3. Должности, относимые к работникам, непосредственно не осуществляющим учебный (воспитательно-образовательный) процесс, непосредственно не осуществляющим основную деятельность, направленную на достижение целей, для реализации которых создано учреждение, учебно-вспомогательному и административному персоналу, рабочим»;

1.11.3.2. дополнить абзацами следующего содержания:

«звукооператор;

режиссер-постановщик;

художник по свету.».

2. Департаменту образования администрации города Перми обеспечить индексацию фонда оплаты труда работников подведомственных муниципальных учреждений на 4,2 % с 01 октября 2021 г.

3. Настоящее постановление вступает в силу со дня официального опубликования в печатном средстве массовой информации «Официальный бюллетень органов местного самоуправления муниципального образования город Пермь» и распространяет свое действие на правоотношения, возникшие с 01 октября 2021 г.

4. Управлению по общим вопросам администрации города Перми обеспечить опубликование настоящего постановления в печатном средстве массовой информации «Официальный бюллетень органов местного самоуправления муниципального образования город Пермь».

5. Информационно-аналитическому управлению администрации города Перми обеспечить опубликование (обнародование) настоящего постановления на официальном сайте муниципального образования город Пермь в информационно-телекоммуникационной сети Интернет.

6. Контроль за исполнением настоящего постановления возложить на заместителя главы администрации города Перми Грибанова А.А.

Глава города Перми А.Н. Дёмкин

АДМИНИСТРАЦИЯ ГОРОДА ПЕРМИ
ПОСТАНОВЛЕНИЕ

11.10.2021 № 840

О внесении изменений в постановление администрации города Перми от 14.10.2020 № 982 «Об утверждении Порядка определения объема и условий предоставления субсидий на иные цели бюджетным и автономным учреждениям на проведение мероприятий в области инновационного развития системы образования»

В соответствии с абзацем вторым пункта 1 статьи 78.1 Бюджетного кодекса Российской Федерации, постановлением Правительства Российской Федерации от 22 февраля 2020 г. № 203 «Об общих требованиях к нормативным правовым актам и муниципальным правовым актам, устанавливающим порядок определения объема и условия предоставления бюджетным и автономным учреждениям субсидий на иные цели», в целях актуализации нормативной правовой базы города Перми
администрация города Перми ПОСТАНОВЛЯЕТ:

1. Внести в постановление администрации города Перми от 14 октября 2020 г. № 982 «Об утверждении Порядка определения объема и условий предоставления субсидий на иные цели бюджетным и автономным учреждениям на проведение мероприятий в области инновационного развития системы образования» (в ред. от 27.10.2020 № 1091, от 21.04.2021 № 281, от 28.04.2021 № 314, от 09.06.2021 № 416) следующие изменения:

1.1. в наименовании слова «проведение мероприятий» заменить словом «мероприятия»;

1.2. в пункте 1 слова «проведение мероприятий» заменить словом «мероприятия»;

2. Внести в Порядок определения объема и условий предоставления субсидий на иные цели бюджетным и автономным учреждениям на проведение мероприятий в области инновационного развития системы образования, утвержденный постановлением администрации города Перми от 14 октября 2020 г. № 982 (в ред. от 27.10.2020 № 1091, от 21.04.2021 № 281, от 28.04.2021 № 314, от 09.06.2021 № 416), следующие изменения:

2.1. в наименовании слова «проведение мероприятий» заменить словом «мероприятия»;

2.2. в пункте 1.1 слова «проведение мероприятий» заменить словом «мероприятия»;

2.3. в абзаце втором пункта 2.6 слова «на 2021 год и плановый период 2022 и 2023 годов» заменить словами «на 2022 год и плановый период 2023 и 2024 годов»;

2.4. в пункте 2.13:

2.4.1. в абзаце первом слова «количество муниципальных образовательных учреждений, внедряющих инновационные образовательные программы в соответствии с планом проведения мероприятий в области инновационного развития системы образования города Перми» заменить словами «количество участников мероприятий в области инновационного развития системы образования, установленное планом проведения мероприятий в области инновационного развития»;

2.4.2. в абзаце третьем цифры «2021» заменить цифрами «2022»;

2.5. приложение 2 изложить в редакции согласно приложению 1 к настоящему постановлению;

2.6. приложение 3 изложить в редакции согласно приложению 2 к настоящему постановлению;

2.7. приложение 4 изложить в редакции согласно приложению 3 к настоящему постановлению;

2.8. в приложении 5 в графе 1 слова «проведение мероприятий» заменить словами «мероприятия».

3. Настоящее постановление вступает в силу 01 января 2022 г.

4. Управлению по общим вопросам администрации города Перми обеспечить опубликование настоящего постановления в печатном средстве массовой информации «Официальный бюллетень органов местного самоуправления муниципального образования город Пермь».

5. Информационно-аналитическому управлению администрации города Перми обеспечить опубликование (обнародование) настоящего постановления на официальном сайте муниципального образования город Пермь в информационно-телекоммуникационной сети Интернет.

6. Контроль за исполнением настоящего постановления возложить на заместителя главы администрации города Перми Грибанова А.А.

Глава города Перми А.Н. Дёмкин

Приложение 1
к постановлению
администрации города Перми
от 11.10.2021 № 840

РАЗМЕР СУБСИДИЙ
на иные цели на мероприятия в области инновационного развития системы образования на 2022 год и плановый период 2023 и 2024 годов

№	Наименование мероприятия	Получатели субсидий на иные цели	Размер субсидий на иные цели, тыс. руб.		
			2022 год	2023 год	2024 год
1	2	3	5	6	7
1	Модернизация информационной системы «Личный кабинет дошкольника»	МАОУ ДПО «ЦРСО» г. Перми	40,0	40,0	40,0
2	Реализация Программы развития системы дошкольного образования города Перми	МАОУ ДПО «ЦРСО» г. Перми	220,0	220,0	220,0
3	Организация и проведение Всероссийского форума лидеров дошкольного образования «Лидеры перемен»	МАОУ ДПО «ЦРСО» г. Перми	550,0	550,0	550,0
4	Организация и проведение Всероссийского конкурса «Лидер дошкольного образования»	МАОУ ДПО «ЦРСО» г. Перми	150,0	150,0	150,0
5	Организация и проведение мероприятий в рамках реализации приоритетных направлений развития дошкольного образования	МАОУ ДПО «ЦРСО» г. Перми	200,0	200,0	200,0
6	Разработка моделей сетевого взаимодействия образовательных организаций города Перми	МАОУ ДПО «ЦРСО» г. Перми	100,0	100,0	100,0
7	Организация и проведение мероприятий в рамках приоритетного направления «Золотой резерв»	МАОУ ДПО «ЦРСО» г. Перми	900,0	900,0	900,0
8	Реализация мероприятий в рамках приоритетного направления «Формирование готовности к профессиональному самоопределению»	МАОУ ДПО «ЦРСО» г. Перми	200,8	200,8	200,8
9	Реализация мероприятий в рамках приоритетного направления «Цифровая трансформация»	МАОУ ДПО «ЦРСО» г. Перми	500,0	500,0	500,0
10	Экспертиза программ развития образовательных учреждений	МАОУ ДПО «ЦРСО» г. Перми	50,0	50,0	50,0
11	PR-сопровождение мероприятий отрасли «Образование»	МАОУ ДПО «ЦРСО» г. Перми	600,0	600,0	600,0
12	Организация и проведение мероприятий в рамках реализации приоритетного направления «Я выбираю школу»	МАОУ ДПО «ЦРСО» г. Перми	170,0	170,0	170,0
13	Организация и проведение мероприятий в рамках реализации приоритетного направления «Олимпийская сборная»	МАОУ ДПО «ЦРСО» г. Перми	500,0	500,0	500,0
14	Организация и проведение мероприятия в рамках приоритетного направления «Социальное благополучие»	МАОУ ДПО «ЦРСО» г. Перми	800,0	800,0	800,0

1	2	3	5	6	7
15	Организация и проведение мероприятий в рамках приоритетного направления «Успех каждого»	МАОУ ДПО «ЦРСО» г. Перми	300,0	300,0	300,0
16	Мониторинг профессиональной компетенции педагогов	МАОУ ДПО «ЦРСО» г. Перми	300,0	300,0	300,0
17	Модернизация и техническое сопровождение платформы «Индивидуальный образовательный маршрут» в системе Личного кабинета педагога	МАОУ ДПО «ЦРСО» г. Перми	20,0	20,0	20,0
18	Разработка и реализация проекта «Наставничество как элемент формирования квалифицированных кадров»	МАОУ ДПО «ЦРСО» г. Перми	200,0	200,0	200,0
19	Организация и проведение мероприятий в рамках проекта «Профессиональное сопровождение педагога»	МАОУ ДПО «ЦРСО» г. Перми	200,0	200,0	200,0
20	Разработка и реализация проекта «Управленческий кадровый резерв» системы образования города Перми	МАОУ ДПО «ЦРСО» г. Перми	500,0	500,0	500,0
21	Организация и проведение летней школы по воспитанию	МАОУ ДПО «ЦРСО» г. Перми	150,0	150,0	150,0
Общий размер субсидий на иные цели, тыс. руб.			6 650,8	6 650,8	6 650,8

Приложение 2
к постановлению
администрации города Перми
от 11.10.2021 № 840

ПЛАН
проведения мероприятий в области инновационного развития системы образования на 2022 год

№	Наименование мероприятия	Наименование показателя	Показатель, ед.
1	2	3	4
1	Модернизация информационной системы «Личный кабинет дошкольника»	количество участников – детей дошкольного возраста и работников отрасли, использующих «Личный кабинет дошкольника» (не менее)	2 000
2	Реализация Программы развития системы дошкольного образования города Перми	количество проведенных семинаров (не менее)	4
3	Организация и проведение Всероссийского форума лидеров дошкольного образования «Лидеры перемен»	количество участников – работников отрасли (не менее)	500
4	Организация и проведение Всероссийского конкурса «Лидер дошкольного образования»	количество участников – работников отрасли (не менее)	30
5	Организация и проведение мероприятий в рамках реализации приоритетных направлений развития дошкольного образования	количество проведенных мероприятий (не менее)	2

1	2	3	4
6	Разработка моделей сетевого взаимодействия образовательных организаций города Перми	количество участников – работников отрасли (не менее)	250
7	Организация и проведение мероприятий в рамках приоритетного направления «Золотой резерв»	количество проведенных мероприятий (не менее)	5
8	Реализация мероприятий в рамках приоритетного направления «Формирование готовности к профессиональному самоопределению»	количество участников – детей школьного возраста (не менее)	7 000
9	Реализация мероприятий в рамках приоритетного направления «Цифровая трансформация»	количество участников – детей школьного возраста и работников отрасли (не менее)	7 000
10	Экспертиза программ развития образовательных учреждений	количество образовательных учреждений (не менее)	25
11	PR-сопровождение мероприятий отрасли «Образование»	количество проведенных мероприятий (не менее)	10
12	Организация и проведение мероприятий в рамках реализации приоритетного направления «Я выбираю школу»	количество участников – детей школьного возраста и работников отрасли (не менее)	500
13	Организация и проведение мероприятий в рамках реализации приоритетного направления «Олимпийская сборная»	количество участников – детей школьного возраста (не менее)	400
14	Организация и проведение мероприятия в рамках приоритетного направления «Социальное благополучие»	количество участников – детей школьного возраста и работников отрасли (не менее)	1 000
		количество мероприятий (не менее)	8
15	Организация и проведение мероприятий в рамках приоритетного направления «Успех каждого»	количество участников – детей школьного возраста (не менее)	600
16	Мониторинг профессиональной компетенции педагогов	количество участников – работников отрасли (не менее)	300
		количество проведенных мониторингов (не менее)	7
17	Модернизация и техническое сопровождение платформы «Индивидуальный образовательный маршрут» в системе Личного кабинета педагога	количество участников – работников отрасли (не менее)	250
18	Разработка и реализация проекта «Наставничество как элемент формирования квалифицированных кадров»	количество участников – работников отрасли (не менее)	100
19	Организация и проведение мероприятий в рамках проекта «Профессиональное сопровождение педагога»	количество участников – работников отрасли (не менее)	450
20	Разработка и реализация проекта «Управленческий кадровый резерв» системы образования города Перми	количество образовательных учреждений (не менее)	60
21	Организация и проведение летней школы по воспитанию	количество участников – работников отрасли (не менее)	50

Приложение 3
к постановлению
администрации города Перми
от 11.10.2021 № 840

ОТЧЕТ
о достижении результата предоставления субсидий на иные цели

_____
(наименование учреждения)
по состоянию на 01 _____ 20____ г.

Ежегодная форма.

Наименование результата предоставления субсидий на иные цели *	Единица измерения результата предоставления субсидий на иные цели	Значение результата предоставления субсидий на иные цели		Достигнутое значение результата предоставления субсидий на иные цели по состоянию на отчетную дату (%)	Причина отклонения
		плановое	фактическое		
1	2	3	4	5 = 4 / 3	6

---
* В соответствии с пунктом 2.13 Порядка определения объема и условий предоставления субсидий на иные цели бюджетным и автономным учреждениям на мероприятия в области инновационного развития системы образования.

Руководитель учреждения _____ _____ «___» _____ 20____ г.
(подпись) (Ф.И.О.)

М.П.
Исполнитель _____
(должность, Ф.И.О., контактный телефон)

Согласовано:
директор муниципального казенного учреждения «Центр бухгалтерского учета и отчетности в сфере образования» города Перми

_____ _____ «___» _____ 20____ г.
(подпись) (Ф.И.О.)

АДМИНИСТРАЦИЯ ГОРОДА ПЕРМИ
ПОСТАНОВЛЕНИЕ

11.10.2021 № 841

О внесении изменений в постановление администрации города Перми от 30.06.2011 № 319 «Об установлении расходного обязательства Пермского городского округа по вопросам местного значения в сфере социальной политики, развития человеческого потенциала»

В соответствии с Федеральным законом от 06 октября 2003 г. № 131-ФЗ «Об общих принципах организации местного самоуправления в Российской Федерации»
администрация города Перми ПОСТАНОВЛЯЕТ:

1. Внести в постановление администрации города Перми от 30 июня 2011 г. № 319 «Об установлении расходного обязательства Пермского городского округа по вопросам местного значения в сфере социальной политики, развития человеческого потенциала» (в ред. от 18.10.2012 № 644, от 21.02.2013 № 91, от 13.05.2013 № 364, от 13.11.2013 № 989, от 28.10.2015 № 881, от 14.03.2016 № 156, от 11.05.2016 № 319, от 18.08.2016 № 606, от 18.11.2016 № 1033, от 06.09.2017 № 695, от 05.10.2017 № 806, от 02.04.2018 № 196, от 03.09.2018 № 569, от 21.10.2019 № 760) следующие изменения:

1.1. в пункте 2:

1.1.1. абзацы четвертый-восьмой признать утратившими силу;

1.1.2. абзацы десятый-четырнадцатый признать утратившими силу;

1.1.3. абзац шестнадцатый признать утратившим силу;

1.1.4. дополнить абзацем следующего содержания:

«проведение восстановительных программ с участием несовершеннолетних.»;

1.2. пункт 4^1 изложить в следующей редакции:

«4^1. Установить, что расчет объема финансового обеспечения на исполнение расходного обязательства, установленного пунктом 2 настоящего постановления, по направлению расходов на проведение социологического исследования «Город, доброжелательный к детям» определяется плановым методом, на проведение восстановительных программ с участием несовершеннолетних определяется нормативным методом.»;

1.3. дополнить пунктом 5^2 следующего содержания:

«5^2. Определить главными распорядителями бюджетных средств, осуществляющими исполнение расходного обязательства:

в части проведения социологического исследования «Город, доброжелательный к детям» – департамент социальной политики администрации города Перми;

в части проведения восстановительных программ с участием несовершеннолетних – департамент образования администрации города Перми.».

2. Внести изменения в Перечень мероприятий по осуществлению расходного обязательства Пермского городского округа по вопросам местного значения в сфере социальной политики, развития человеческого потенциала, утвержденный постановлением администрации города Перми от 30 июня 2011 г. № 319 «Об установлении расходного обязательства Пермского городского округа по вопросам местного значения в сфере социальной политики, развития человеческого потенциала» (в ред. от 18.10.2012 № 644, от 21.02.2013 № 91, от 13.05.2013 № 364, от 13.11.2013 № 989, от 28.10.2015 № 881, от 14.03.2016 № 156, от 11.05.2016 № 319, от 18.08.2016 № 606, от 18.11.2016 № 1033, от 06.09.2017 № 695, от 05.10.2017 № 806, от 02.04.2018 № 196, от 03.09.2018 № 569, от 21.10.2019 № 760), признав строку 2 утратившей силу.

3. Настоящее постановление вступает в силу со дня официального опубликования в печатном средстве массовой информации «Официальный бюллетень органов местного самоуправления муниципального образования город Пермь».

4. Управлению по общим вопросам администрации города Перми обеспечить опубликование настоящего постановления в печатном средстве массовой информации «Официальный бюллетень органов местного самоуправления муниципального образования город Пермь».

5. Информационно-аналитическому управлению администрации города Перми обеспечить опубликование (обнародование) настоящего постановления на официальном сайте муниципального образования город Пермь в информационно-телекоммуникационной сети Интернет.

6. Контроль за исполнением настоящего постановления возложить на заместителя главы администрации города Перми Грибанова А.А.

Глава города Перми А.Н. Дёмкин

АДМИНИСТРАЦИЯ ГОРОДА ПЕРМИ
ПОСТАНОВЛЕНИЕ

11.10.2021 № 842

О внесении изменений в постановление администрации города Перми от 29.04.2011 № 191 «Об организации оздоровления, отдыха и занятости детей города Перми» и признании утратившими силу отдельных постановлений администрации города Перми

В соответствии с Федеральным законом от 06 октября 2003 г. № 131-ФЗ «Об общих принципах организации местного самоуправления в Российской Федерации»
администрация города Перми ПОСТАНОВЛЯЕТ:

1. Внести в постановление администрации города Перми от 29 апреля 2011 г. № 191 «Об организации оздоровления, отдыха и занятости детей города Перми» (в ред. от 26.05.2011 № 235, от 01.07.2011 № 321, от 25.10.2011 № 675, от 23.12.2011 № 41, от 30.01.2012 № 26, от 23.04.2012 № 179, от 27.07.2012 № 418, от 19.12.2012 № 933, от 22.03.2013 № 166, от 04.12.2013 № 1122, от 19.03.2014 № 181, от 16.06.2014 № 399, от 23.12.2014 № 1020, от 11.06.2015 № 367, от 19.08.2015 № 577, от 12.11.2015 № 940, от 01.04.2016 № 218, от 13.04.2016 № 258, от 28.04.2016 № 293, от 03.08.2016 № 550, от 12.09.2016 № 677, от 24.05.2017 № 388, от 06.09.2017 № 694, от 23.10.2017 № 929, от 12.01.2018 № 17, от 23.10.2018 № 815, от 11.02.2019 № 86, от 18.10.2019 № 736, от 17.01.2020 № 35, от 26.02.2020 № 167, от 01.06.2020 № 481, от 20.07.2020 № 629, от 29.09.2020 № 907, от 30.09.2020 № 913, от 14.05.2021 № 350, от 06.08.2021 № 580) следующие изменения:

1.1. дополнить пунктом 3^1 следующего содержания:

«3^1. Определить главными распорядителями бюджетных средств по организации оздоровления, отдыха и занятости детей города Перми:

в части организации отдыха и оздоровления детей города Перми и реализации мероприятий по администрированию отдыха детей города Перми в каникулярное время – департамент социальной политики администрации города Перми;

в части организации отдыха детей города Перми в каникулярное время – департамент социальной политики администрации города Перми, департамент образования администрации города Перми, департамент культуры и молодежной политики администрации города Перми, комитет по физической культуре и спорту администрации города Перми;

в части организации занятости детей города Перми – департамент культуры и молодежной политики администрации города Перми, территориальные органы администрации города Перми.»;

1.2. дополнить пунктом 4.8 следующего содержания:

«4.8. Перечень мероприятий по администрированию отдыха детей города Перми в каникулярное время.»;

1.3. дополнить пунктом 4^2 следующего содержания:

«4^2. Установить, что расчет объема финансового обеспечения на организацию отдыха детей в каникулярное время и организацию занятости детей определяется нормативным методом, на реализацию мероприятий по администрированию отдыха детей города Перми в каникулярное время определяется плановым методом.»;

1.4. пункт 5.1 дополнить абзацем следующего содержания:

«в 2022 году в размере 5 761,34 руб. (при продолжительности пребывания в лагере 18 дней, средняя стоимость человеко-дня – 320,07 руб.).»;

1.5. пункт 5.2 дополнить абзацем следующего содержания:

«в 2022 году в размере 4 447,52 руб. (при продолжительности пребывания в лагере 7 дней, средняя стоимость человеко-дня – 635,36 руб.).»;

1.6. пункт 5.2^1 дополнить абзацем следующего содержания:

«в 2022 году в размере 2 410,40 руб. (при продолжительности пребывания в отряде 10 рабочих дней, средняя стоимость койко-дня 241,04 руб. в день).»;

1.7. дополнить Перечнем мероприятий по администрированию отдыха детей города Перми в каникулярное время согласно приложению к настоящему постановлению.

2. Признать утратившими силу постановления администрации города Перми:

от 16 октября 2015 г. № 800 «Об утверждении плана мероприятий по администрированию отдыха детей города Перми в каникулярное время в рамках расходного обязательства муниципального образования город Пермь по организации отдыха детей города Перми в каникулярное время»;

от 22 августа 2016 г. № 616 «О внесении изменений в постановление администрации города Перми от 16.10.2015 № 800 «Об утверждении плана мероприятий по администрированию отдыха детей города Перми в каникулярное время

в рамках расходного обязательства муниципального образования город Пермь по организации отдыха детей города Перми в каникулярное время»;

от 01 сентября 2017 г. № 680 «О внесении изменений в план мероприятий по администрированию отдыха детей города Перми в каникулярное время в рамках расходного обязательства муниципального образования город Пермь по организации отдыха детей города Перми в каникулярное время, утвержденный постановлением администрации города Перми от 16.10.2015 № 800 «Об утверждении плана мероприятий по администрированию отдыха детей города Перми в каникулярное время в рамках расходного обязательства муниципального образования город Пермь по организации отдыха детей города Перми в каникулярное время»;

от 29 сентября 2017 г. № 786 «О внесении изменений в план мероприятий по администрированию отдыха детей города Перми в каникулярное время в рамках расходного обязательства муниципального образования город Пермь по организации отдыха детей города Перми в каникулярное время, утвержденный постановлением администрации города Перми от 16.10.2015 № 800»;

от 16 октября 2018 г. № 727 «О внесении изменений в постановление администрации города Перми от 16.10.2015 № 800 «Об утверждении плана мероприятий по администрированию отдыха детей города Перми в каникулярное время в рамках расходного обязательства муниципального образования город Пермь по организации отдыха детей города Перми в каникулярное время»;

от 24 сентября 2019 г. № 597 «О внесении изменений в План мероприятий по администрированию отдыха детей города Перми в каникулярное время в рамках расходного обязательства муниципального образования город Пермь по организации отдыха детей города Перми в каникулярное время, утвержденный постановлением администрации города Перми от 16.10.2015 № 800»;

от 04 мая 2021 г. № 324 «О внесении изменений в план мероприятий по администрированию отдыха детей города Перми в каникулярное время в рамках расходного обязательства муниципального образования город Пермь по организации отдыха детей города Перми в каникулярное время, утвержденный постановлением администрации города Перми от 16.10.2015 № 800».

3. Настоящее постановление вступает в силу со дня официального опубликования в печатном средстве массовой информации «Официальный бюллетень органов местного самоуправления муниципального образования город Пермь».

4. Управлению по общим вопросам администрации города Перми обеспечить опубликование настоящего постановления в печатном средстве массовой информации «Официальный бюллетень органов местного самоуправления муниципального образования город Пермь».

5. Информационно-аналитическому управлению администрации города Перми обеспечить опубликование (обнародование) настоящего постановления на официальном сайте муниципального образования город Пермь в информационно-телекоммуникационной сети Интернет.

6. Контроль за исполнением настоящего постановления возложить на заместителя главы администрации города Перми Грибанова А.А.

Глава города Перми А.Н. Дёмкин

Приложение
к постановлению
администрации города Перми
от 11.10.2021 № 842

ПЕРЕЧЕНЬ
мероприятий по администрированию отдыха детей города Перми
в каникулярное время

№	Наименование мероприятия	Расчет расходов на мероприятия
1	Проведение семинара по вопросам организации оздоровления, отдыха и занятости детей для организаторов детского отдыха	определение начальной (максимальной) цены контракта, цены контракта, заключаемого с единственным поставщиком (подрядчиком, исполнителем) методом сопоставимых рыночных цен (анализа рынка) (далее – метод сопоставимых рыночных цен (анализ рынка)
2	Проведение обучающего семинара по электронному учету услуг по организации отдыха детей и молодежи в муниципальных учреждениях	метод сопоставимых рыночных цен (анализ рынка)

АДМИНИСТРАЦИЯ ГОРОДА ПЕРМИ
ПОСТАНОВЛЕНИЕ

12.10.2021 № 843

О внесении изменений в перечень промышленных узлов, общих и индивидуальных санитарно-защитных зон промышленных предприятий и объектов промышленных узлов города Перми, утвержденный постановлением администрации города Перми от 22.11.2005 № 2735 «Об утверждении перечней и проектов границ общих и индивидуальных санитарно- защитных зон промышленных предприятий и объектов, расположенных на территории города Перми»

В соответствии с Федеральным законом от 06 октября 2003 г. № 131-ФЗ «Об общих принципах организации местного самоуправления в Российской Федерации», Уставом города Перми, на основании решения Главного государственного санитарного врача по Пермскому краю от 31 августа 2021 г. № 142, письма Управления Роспотребнадзора по Пермскому краю от 01 сентября 2021 г. № 59-00-10/05-27884-2021, в целях актуализации правовой базы администрации города Перми
администрация города Перми ПОСТАНОВЛЯЕТ:

1. Внести в перечень промышленных узлов, общих и индивидуальных санитарно-защитных зон промышленных предприятий и объектов промышленных узлов города Перми, утвержденный постановлением администрации города Перми от 22 ноября 2005 г. № 2735 «Об утверждении перечней и проектов границ общих и индивидуальных санитарно-защитных зон промышленных предприятий и объектов, расположенных на территории города Перми» (в ред. от 28.07.2006 № 1311, от 26.01.2007 № 17, от 12.02.2007 № 39, от 30.10.2008 № 1035, от 30.10.2008 № 1037, от 18.02.2009 № 69, от 29.12.2011 № 56, от 23.04.2012 № 185, от 07.09.2012 № 524, от 21.09.2012 № 559, от 16.11.2012 № 779, от 28.03.2013 № 199, от 16.10.2013 № 858, от 07.11.2013 № 961, от 16.12.2013 № 1176, от 28.04.2014 № 294, от 30.05.2014 № 358, от 11.09.2014 № 614, от 29.01.2015 № 55, от 04.06.2015 № 348, от 03.08.2015 № 518, от 29.10.2015 № 889, от 02.02.2016 № 66, от 11.03.2016 № 151, от 12.09.2016 № 678, от 23.03.2017 № 214, от 11.04.2017 № 278, от 14.06.2017 № 458, от 27.12.2017 № 1209, от 03.08.2018 № 522, от 26.02.2019 № 127, от 09.04.2019 № 83-П, от 25.04.2019 № 132-П, от 05.07.2019 № 357, от 07.05.2020 № 417, от 30.09.2020 № 911, от 15.01.2021 № 9, от 16.06.2021 № 440, от 30.08.2021 № 635), следующие изменения:

1.1. пункт 8.2.7 признать утратившим силу;

1.2. пункт 10.2.4 признать утратившим силу.

2. Настоящее постановление вступает в силу со дня официального опубликования в печатном средстве массовой информации «Официальный бюллетень органов местного самоуправления муниципального образования город Пермь».

3. Управлению по общим вопросам администрации города Перми обеспечить опубликование настоящего постановления в печатном средстве массовой информации «Официальный бюллетень органов местного самоуправления муниципального образования город Пермь».

4. Информационно-аналитическому управлению администрации города Перми обеспечить опубликование (обнародование) настоящего постановления на официальном сайте муниципального образования город Пермь в информационно-телекоммуникационной сети Интернет.

5. Контроль за исполнением настоящего постановления возложить на заместителя главы администрации города Перми Агеева В.Г.

Глава города Перми А.Н. Дёмкин

АДМИНИСТРАЦИЯ ГОРОДА ПЕРМИ
ПОСТАНОВЛЕНИЕ

12.10.2021 № 844

О внесении изменений в постановление администрации города Перми от 17.05.2021 № 352 «Об утверждении Положения о системе оплаты труда работников муниципального учреждения в сфере экологии и природопользования и о признании утратившими силу отдельных правовых актов администрации города Перми»

В соответствии с Трудовым кодексом Российской Федерации, Федеральным законом от 06 октября 2003 г. № 131-ФЗ «Об общих принципах организации местного самоуправления в Российской Федерации», Уставом города Перми, решением Пермской городской Думы от 22 сентября 2009 г. № 209 «Об утверждении Положения об оплате труда работников муниципальных учреждений города Перми»
администрация города Перми ПОСТАНОВЛЯЕТ:

1. Внести в Положение о системе оплаты труда работников муниципального учреждения в сфере экологии и природопользования, утвержденное постановлением администрации города Перми от 17 мая 2021 г. № 352 «Об утверждении Положения о системе оплаты труда работников муниципального учреждения в сфере экологии и природопользования и о признании утратившими силу отдельных правовых актов администрации города Перми», следующие изменения:

1.1. пункт 2.3.4 дополнить словами «в соответствии с действующим законодательством»;

1.2. пункт 5.2 дополнить абзацем следующего содержания:

«Директор Учреждения имеет право перераспределять средства фонда заработной платы между должностями, а также между выплатами компенсационного и стимулирующего характера внутри Учреждения на основании локального нормативного акта работодателя в пределах средств, установленных настоящим пунктом»;

1.3. в приложении:

1.3.1. таблицу 1 изложить в следующей редакции:

«Таблица 1

РАЗМЕРЫ
должностных окладов работников муниципального Учреждения в сфере экологии и природопользования, занимающих должности, включенные в профессиональные квалификационные группы общеотраслевых должностей руководителей, специалистов, служащих и профессий рабочих

Муниципальное казенное учреждение «Пермское городское лесничество»

№	Квалификационные уровни	Наименование должности, профессии	Должностной оклад, руб.*
1	2	3	4
1. Профессиональная квалификационная группа «Общеотраслевые профессии рабочих первого уровня»			
1.1	1-й квалификационный уровень	уборщик служебных помещений	6 274
2. Профессиональная квалификационная группа «Общеотраслевые профессии рабочих второго уровня»			
2.1	1-й квалификационный уровень	водитель автомобиля; тракторист	8 154
3.Профессиональная квалификационная группа «Общеотраслевые должности служащих второго уровня»			
3.1	2-й квалификационный уровень	заведующий хозяйством	7 840
4. Профессиональная квалификационная группа «Общеотраслевые должности служащих третьего уровня»			

1	2	3	4
4.1	1-й квалификационный уровень	инженер по охране труда; инженер по охране окружающей среды (эколог); инженер-сметчик;	9 408
4.2	3-й квалификационный уровень	экономист I категории, специалист по работе с общественностью I категории	10 664
4.3	4-й квалификационный уровень	ведущий юрисконсульт, ведущий инженер-механик;	11 918
5. Профессиональная квалификационная группа «Общеотраслевые должности служащих четвертого уровня»			
5.1	1-й квалификационный уровень	начальник отдела	15 682
6. Профессиональная квалификационная группа «Должности работников лесного хозяйства второго уровня»			
6.1	1-й квалификационный уровень	лесник	7 840
6.2	2-й квалификационный уровень	лесник II категории	8 154
6.3	3-й квалификационный уровень	лесник I категории	8 782
7. Профессиональная квалификационная группа «Должности работников лесного хозяйства третьего уровня»			
7.1	1-й квалификационный уровень	инженер по лесопользованию и особо охраняемым природным территориям; инженер-лесопатолог; мастер леса	9 408
7.2	2-й квалификационный уровень	участковый лесничий инженер по охране и защите леса II категории	10 036
7.3	3-й квалификационный уровень	лесничий; инженер по лесовосстановлению I категории; инженер по лесопользованию I категории; инженер по лесопользованию и особо охраняемым природным территориям I категории	10 664
8. Профессиональная квалификационная группа «Должности работников лесного хозяйства четвертого уровня»			
8.1	2-й квалификационный уровень	главный лесничий	20 700

Муниципальное казенное учреждение
«Служба по обращению с животными без владельцев»

№	Квалификационные уровни	Наименование должности, профессии	Должностной оклад, руб.*
1	2	3	4
1. Профессиональная квалификационная группа «Общеотраслевые профессии рабочих первого уровня»			
1.1	1-й квалификационный уровень	сторож (вахтер)	6 274
1.2	2-й квалификационный уровень	старший уборщик служебных помещений	6 901
2. Профессиональная квалификационная группа «Общеотраслевые профессии рабочих второго уровня»			
2.1	1-й квалификационный уровень	электрик; водитель автомобиля	6 937
3. Профессиональная квалификационная группа «Общеотраслевые должности служащих первого уровня»			
3.1	1-ый квалификационный уровень	делопроизводитель	6 900
4.Профессиональная квалификационная группа «Общеотраслевые должности служащих второго уровня»			
4.1	2-й квалификационный уровень	заведующий складом, диспетчер II категории заведующий хозяйством	8 782
5. Профессиональная квалификационная группа «Общеотраслевые должности служащих третьего уровня»			
5.1	1-й квалификационный уровень	юрисконсульт	9 408
5.2	4-й квалификационный уровень	ведущий экономист	11 918
6. Профессиональная квалификационная группа «Должности работников сельского хозяйства второго уровня»			

1	2	3	4
6.1	1-й квалификационный уровень	ветеринарный фельдшер	8 782
7. Профессиональная квалификационная группа «Должности работников сельского хозяйства третьего уровня»			
7.1	1-й квалификационный уровень	ветеринарный врач	14 113
8. Профессиональная квалификационная группа «Должности работников сельского хозяйства четвертого уровня»			
8.1	1-й квалификационный уровень	главный ветеринарный врач[1]	15 630

---

[1] Указанные должности финансируются за счет средств бюджета Пермского края.

* С учетом индексации должностных окладов на 4,2 % с 01 октября 2021 г.»;

1.3.2. таблицу 2 изложить в следующей редакции:

«Таблица 2

РАЗМЕРЫ
должностных окладов работников муниципального учреждения в сфере экологии и природопользования, занимающих должности, не включенные в профессиональные квалификационные группы

Муниципальное казенное учреждение «Пермское городское лесничество»

№	Наименование должности	Должностной оклад, руб.*
1	2	3
2	заместитель начальника отдела	11 918

Муниципальное казенное учреждение «Служба по обращению с животными без владельцев»

№	Наименование должности	Должностной оклад, руб.*
1	2	3
1	кинолог[1] кипер[2] ловец безнадзорных животных[2]	10 820

---

[1] Указанные должности финансируются за счет средств бюджета Пермского края.

[2] Указанные должности финансируются за счет средств бюджета Пермского края, за счет средств бюджета города Перми.

* С учетом индексации должностных окладов на 4,2 % с 01 октября 2021 г.»;

1.3.3. таблицу 3 изложить в следующей редакции:

«Таблица 3

РАЗМЕРЫ
должностных окладов директора, заместителя директора муниципального учреждения в сфере экологии и природопользования

Муниципальное казенное учреждение «Пермское городское лесничество»

№	Наименование должности	Должностной оклад, руб. *
1	2	3
1.1	директор	29 023
1.2	заместитель директора	25 395

Муниципальное казенное учреждение
«Служба по обращению с животными без владельцев»

№	Наименование должности	Должностной оклад, руб. *
1	2	3
1.1	директор	29 023
1.2	заместитель директора[1]	25 159

---

[1] Указанные должности финансируются за счет средств бюджета Пермского края.

* С учетом индексации должностных окладов на 4,2 % с 01 октября 2021 г.».

2. Настоящее постановление вступает в силу со дня официального опубликования в печатном средстве массовой информации «Официальный бюллетень органов местного самоуправления муниципального образования город Пермь» и распространяет свое действие на правоотношения, возникшие с 01 октября 2021 г.

3. Управлению по общим вопросам администрации города Перми обеспечить опубликование настоящего постановления в печатном средстве массовой информации «Официальный бюллетень органов местного самоуправления муниципального образования город Пермь».

4. Информационно-аналитическому управлению администрации города Перми обеспечить опубликование (обнародование) настоящего постановления на официальном сайте муниципального образования город Пермь в информационно-телекоммуникационной сети Интернет.

5. Контроль за исполнением настоящего постановления возложить на заместителя главы администрации города Перми Агеева В.Г.

Глава города Перми А.Н. Дёмкин

АДМИНИСТРАЦИЯ ГОРОДА ПЕРМИ
ПОСТАНОВЛЕНИЕ

12.10.2021 № 845

О внесении изменений в Порядок определения объема и условий предоставления субсидий на иные цели бюджетным и автономным учреждениям на физкультурные и спортивные мероприятия, утвержденный постановлением администрации города Перми от 16.10.2020 № 999

В соответствии с абзацем вторым пункта 1 статьи 78.1 Бюджетного кодекса Российской Федерации, Постановлением Правительства Российской Федерации от 22 февраля 2020 г. № 203 «Об общих требованиях к нормативным правовым актам и муниципальным правовым актам, устанавливающим порядок определения объема и условия предоставления бюджетным и автономным учреждениям субсидий на иные цели»
администрация города Перми ПОСТАНОВЛЯЕТ:

1. Внести в Порядок определения объема и условий предоставления субсидий на иные цели бюджетным и автономным учреждениям на физкультурные и спортивные мероприятия, утвержденный постановлением администрации города Перми от 16 октября 2020 г. № 999 (в ред. от 12.08.2021 № 595, от 20.09.2021 № 722), следующие изменения:

1.1. пункт 2.6 изложить в следующей редакции:

«2.6. Размер субсидий на иные цели устанавливается приложениями к настоящему Порядку на очередной финансовый год и плановый период по каждому Учреждению.

Размер субсидий на иные цели на физкультурные мероприятия, в том числе межмуниципальные, региональные, межрегиональные, всероссийские и международные физкультурные мероприятия, на территории города Перми на 2022 год и плановый период 2023 и 2024 годов установлен в приложении 2 к настоящему Порядку.

Размер субсидии на иные цели на спортивные мероприятия, в том числе межмуниципальные, региональные, межрегиональные, всероссийские и международные спортивные соревнования, на территории города Перми на 2022 год и плановый период 2023 и 2024 годов установлен в приложении 3 к настоящему Порядку.»;

1.2. приложение 2 изложить в редакции согласно приложению 1 к настоящему постановлению;

1.3. приложение 3 изложить в редакции согласно приложению 2 к настоящему постановлению;

1.4. приложение 4 изложить в редакции согласно приложению 3 к настоящему постановлению.

2. Настоящее постановление вступает в силу с 01 января 2022 г.

3. Управлению по общим вопросам администрации города Перми обеспечить опубликование настоящего постановления в печатном средстве массовой информации «Официальный бюллетень органов местного самоуправления муниципального образования город Пермь».

4. Информационно-аналитическому управлению администрации города Перми обеспечить опубликование (обнародование) настоящего постановления на официальном сайте муниципального образования город Пермь в информационно-телекоммуникационной сети Интернет.

5. Контроль за исполнением настоящего постановления возложить на заместителя главы администрации города Перми Грибанова А.А.

Глава города Перми А.Н. Дёмкин

Приложение 1
к постановлению администрации города
Перми
от 12.10.2021 № 845

РАЗМЕР СУБСИДИЙ
на иные цели на физкультурные мероприятия, в том числе межмуниципальные, региональные, межрегиональные, всероссийские и международные физкультурные мероприятия, на территории города Перми на 2022 год и плановый период 2023 и 2024 годов

№	Наименование муниципального учреждения города Перми	Мероприятие	Расчетные показатели, руб.		
			2022 год	2023 год	2024 год
1	2	3	4	5	6
1	Муниципальное автономное учреждение «Спортивная школа армейского рукопашного боя» г. Перми	расходы на организацию и проведение физкультурных мероприятий	181 550,70	181 550,70	181 550,70
2	Муниципальное автономное учреждение «Спортивная школа олимпийского резерва «Орленок» г. Перми	расходы на организацию и проведение физкультурных мероприятий	9 812 315,10	9 812 315,10	9 812 315,10
3	Муниципальное автономное учреждение «Спортивная школа олимпийского резерва «Звезда» по футболу» г. Перми	расходы на организацию и проведение физкультурных мероприятий	194 291,10	194 291,10	194 291,10
4	Муниципальное автономное учреждение «Спортивная школа олимпийского резерва «Темп» г. Перми	расходы на организацию и проведение физкультурных мероприятий	509 616,00	509 616,00	509 616,00
5	Муниципальное автономное учреждение физической культуры и спорта «Стадион «Спутник»	расходы на организацию и проведение физкультурных мероприятий	101 923,20	101 923,20	101 923,20
6	Муниципальное бюджетное учреждение «Спортивная школа Свердловского района» г. Перми	расходы на организацию и проведение физкультурных мероприятий	468 209,70	468 209,70	468 209,70
7	Муниципальное автономное учреждение «Городской спортивно-культурный комплекс»	расходы на организацию и проведение физкультурных мероприятий	363 738,42	363 738,42	363 738,42
8	Муниципальное бюджетное учреждение «Спортивная школа олимпийского резерва «Закамск» г. Перми	расходы на организацию и проведение физкультурных мероприятий	89 182,80	89 182,80	89 182,80
9	Муниципальное автономное учреждение «Спортивная школа по баскетболу «Урал-Грейт-Юниор» г. Перми	расходы на организацию и проведение физкультурных мероприятий	121 033,80	121 033,80	121 033,80
10	Муниципальное бюджетное учреждение «Спортивная школа «Искра» г. Перми	расходы на организацию и проведение физкультурных мероприятий	101 923,20	101 923,20	101 923,20
11	Муниципальное автономное учреждение «Физкультурно-спортивный центр «Спартак» г. Перми	расходы на организацию и проведение физкультурных мероприятий	159 255,00	159 255,00	159 255,00
12	Муниципальное бюджетное учреждение «Спортивная школа олимпийского резерва «Олимпийские ракетки» г. Перми	расходы на организацию и проведение физкультурных мероприятий	25 480,80	25 480,80	25 480,80
13	Муниципальное бюджетное учреждение «Спортивная школа «Киокушинкай» г. Перми	расходы на организацию и проведение физкультурных мероприятий	203 846,40	203 846,40	203 846,40
14	Муниципальное автономное учреждение «Спортивная школа олимпийского резерва «Летающий лыжник» г. Перми	расходы на организацию и проведение физкультурных мероприятий	1 574 710,56	1 574 710,56	1 574 710,56
Итого			13 907 076,78	13 907 076, 78	13 907 076, 78

Приложение 2
к постановлению
администрации города Перми
от 12.10.2021 № 845

РАЗМЕР СУБСИДИЙ
на иные цели на спортивные мероприятия, в том числе межмуниципальные, региональные, межрегиональные, всероссийские и международные спортивные соревнования, на территории города Перми на 2022 год и плановый период 2023 и 2024 годов

№	Наименование муниципального учреждения города Перми	Мероприятие	Расчетные показатели, руб.		
			2022 год	2023 год	2024 год
1	2	3	4	5	6
1	Муниципальное автономное учреждение «Спортивная школа армейского рукопашного боя» г. Перми	расходы на организацию и проведение спортивных мероприятий	234 815,00	234 815,00	234 815,00
2	Муниципальное автономное учреждение «Спортивная школа олимпийского резерва Кировского района» г. Перми	расходы на организацию и проведение спортивных мероприятий	126 800,10	126 800,10	126 800,10
3	Муниципальное автономное учреждение «Спортивная школа олимпийского резерва «Орленок» г. Перми	расходы на организацию и проведение спортивных мероприятий	436 755,90	436 755,90	436 755,90
4	Муниципальное автономное учреждение «Спортивная школа олимпийского резерва № 1» г. Перми	расходы на организацию и проведение спортивных мероприятий	342 829,90	342 829,90	342 829,90
5	Муниципальное автономное учреждение «Спортивная школа олимпийского резерва «Звезда» по футболу» г. Перми	расходы на организацию и проведение спортивных мероприятий	685 659,80	685 659,80	685 659,80
6	Муниципальное автономное учреждение «Спортивная школа «Ермак» г. Перми	расходы на организацию и проведение спортивных мероприятий	225 422,40	225 422,40	225 422,40
7	Муниципальное автономное учреждение «Спортивная школа по баскетболу «Урал-Грейт-Юниор» г. Перми	расходы на организацию и проведение спортивных мероприятий	814 338,42	814 338,42	814 338,42
8	Муниципальное автономное учреждение «Спортивная школа олимпийского резерва водных видов спорта» г. Перми	расходы на организацию и проведение спортивных мероприятий	556 981,18	556 981,18	556 981,18
9	Муниципальное автономное учреждение «Спортивная школа олимпийского резерва «Летающий лыжник» г. Перми	расходы на организацию и проведение спортивных мероприятий	1 864 740,00	1 864 740,00	1 864 740,00
10	Муниципальное автономное учреждение «Спортивная школа олимпийского резерва «Молот» по хоккею» г. Перми	расходы на организацию и проведение спортивных мероприятий	89 229,70	89 229,70	89 229,70
11	Муниципальное автономное учреждение «Спортивная школа олимпийского резерва «Темп» г. Перми	расходы на организацию и проведение спортивных мероприятий	103 318,60	103 318,60	103 318,60

1	2	3	4	5	6
12	Муниципальное автономное учреждение «Спортивная школа олимпийского резерва по дзюдо» г. Перми «Пермский Кодокан»	расходы на организацию и проведение спортивных мероприятий	309 955,80	309 955,80	309 955,80
13	Муниципальное бюджетное учреждение «Спортивная школа «Киокушинкай» г. Перми	расходы на организацию и проведение спортивных мероприятий	169 066,80	169 066,80	169 066,80
14	Муниципальное бюджетное учреждение «Спортивная школа Свердловского района» г. Перми	расходы на организацию и проведение спортивных мероприятий	333 437,30	333 437,30	333 437,30
15	Муниципальное бюджетное учреждение «Спортивная школа олимпийского резерва по самбо и дзюдо «Витязь» имени И.И. Пономарева» г. Перми	расходы на организацию и проведение спортивных мероприятий	249 843,16	249 843,16	249 843,16
16	Муниципальное бюджетное учреждение «Спортивная школа «Искра» г. Перми	расходы на организацию и проведение спортивных мероприятий	535 378,20	535 378,20	535 378,20
17	Муниципальное бюджетное учреждение «Спортивная школа олимпийского резерва «Олимпийские ракетки» г. Перми	расходы на организацию и проведение спортивных мероприятий	244 207,60	244 207,60	244 207,60
18	Муниципальное бюджетное учреждение «Спортивная школа олимпийского резерва «Олимп» г. Перми	расходы на организацию и проведение спортивных мероприятий	84 533,40	84 533,40	84 533,40
19	Муниципальное бюджетное учреждение «Спортивная школа олимпийского резерва «Старт» г. Перми	расходы на организацию и проведение спортивных мероприятий	56 355,60	56 355,60	56 355,60
20	Муниципальное автономное учреждение «Спортивная школа «Ника» г. Перми	расходы на организацию и проведение спортивных мероприятий	136 192,70	136 192,70	136 192,70
21	Муниципальное бюджетное учреждение «Спортивная школа по каратэ» г. Перми	расходы на организацию и проведение спортивных мероприятий	84 533,40	84 533,40	84 533,40
22	Муниципальное автономное учреждение «Физкультурно-спортивный центр «Спартак» г. Перми	расходы на организацию и проведение спортивных мероприятий	131 496,40	131 496,40	131 496,40
Итого			7 815 891,36	7 815 891,36	7 815 891,36

Приложение 3
к постановлению администрации города Перми
от 12.10.2021 № 845

ОТЧЕТ
о достижении результата предоставления субсидий на иные цели

_____
(наименование учреждения)
по состоянию на _____ 20____ г.

Ежеквартальная форма представления нарастающим итогом с начала.

Результат предоставления субсидий на иные цели	Единица измерения	Значение результата		Достигнутое значение результата предоставления субсидий на иные цели по состоянию на отчетную дату (%)	Причина отклонения
		плановое	фактическое		
1	2	3	4	5 = (4 / 3) x 100 %	6
Количество проведенных физкультурных и спортивных мероприятий	ед.				

Руководитель учреждения
_____ _____ «___» _____ 20___ г.
(подпись) (Ф.И.О.)

М.П.

АДМИНИСТРАЦИЯ ГОРОДА ПЕРМИ
ПОСТАНОВЛЕНИЕ

12.10.2021 № 846

О внесении изменений в Порядок определения объема и условий предоставления субсидий на иные цели бюджетным и автономным учреждениям на оборудование зданий средствами беспрепятственного доступа, утвержденный постановлением администрации города Перми от 21.10.2020 № 1067

В соответствии с абзацем вторым пункта 1 статьи 78.1 Бюджетного кодекса Российской Федерации, постановлением Правительства Российской Федерации от 22 февраля 2020 г. № 203 «Об общих требованиях к нормативным правовым актам и муниципальным правовым актам, устанавливающим порядок определения объема и условия предоставления бюджетным и автономным учреждениям субсидий на иные цели»
администрация города Перми ПОСТАНОВЛЯЕТ:

1. Внести в Порядок определения объема и условий предоставления субсидий на иные цели бюджетным и автономным учреждениям на оборудование зданий средствами беспрепятственного доступа, утвержденный постановлением администрации города Перми от 21 октября 2020 г. № 1067 (в ред. от 30.08.2021 № 627), следующие изменения:

1.1. в пункте 1.4 слова «Развитие физической культуры и спорта города Перми» заменить словами «Социальная поддержка и обеспечение семейного благополучия населения города Перми»;

1.2. в пункте 2.8. слова «Развитие физической культуры и спорта города Перми» заменить словами «Социальная поддержка и обеспечение семейного благополучия населения города Перми»;

1.3. в пункте 2.9 слова «Развитие физической культуры и спорта города Перми» заменить словами «Социальная поддержка и обеспечение семейного благополучия населения города Перми»;

1.4. в пункте 2.13 слово «проведены» заменить словом «проводятся»;

1.5. в графе 1 приложения 3 слово «проведены» заменить словом «проводятся».

2. Настоящее постановление вступает в силу со дня официального опубликования в печатном средстве массовой информации «Официальный бюллетень органов местного самоуправления муниципального образования город Пермь».

3. Управлению по общим вопросам администрации города Перми обеспечить опубликование настоящего постановления в печатном средстве массовой информации «Официальный бюллетень органов местного самоуправления муниципального образования город Пермь».

4. Информационно-аналитическому управлению администрации города Перми обеспечить опубликование (обнародование) настоящего постановления на официальном сайте муниципального образования город Пермь в информационно-телекоммуникационной сети Интернет.

5. Контроль за исполнением настоящего постановления возложить на заместителя главы администрации города Перми Грибанова А.А.

Глава города Перми А.Н. Дёмкин

АДМИНИСТРАЦИЯ ГОРОДА ПЕРМИ
ПОСТАНОВЛЕНИЕ

12.10.2021 № 847

О признании утратившим силу отдельных правовых актов администрации города Перми в сфере физической культуры и спорта

В соответствии с Федеральным законом от 06 октября 2003 г. № 131-ФЗ «Об общих принципах организации местного самоуправления в Российской Федерации», в целях актуализации нормативной правовой базы администрации города Перми

администрация города Перми ПОСТАНОВЛЯЕТ:

1. Признать утратившими силу постановления администрации города Перми:

от 20 октября 2020 г. № 1061 «Об утверждении Порядка определения объема и условий предоставления субсидий на иные цели бюджетным и автономным учреждениям системы физической культуры и спорта на аренду имущественных комплексов»;

от 03 ноября 2020 г. № 1128 «О внесении изменений в приложение 2 к Порядку определения объема и условий предоставления субсидий на иные цели бюджетным и автономным учреждениям системы физической культуры и спорта на аренду имущественных комплексов, утвержденному постановлением администрации города Перми от 20.10.2020 № 1061»;

от 28 мая 2021 г. № 384 «О внесении изменений в приложение 2 к Порядку определения объема и условий предоставления субсидий на иные цели бюджетным и автономным учреждениям системы физической культуры и спорта на аренду имущественных комплексов, утвержденному постановлением администрации города Перми от 20.10.2020 № 1061»;

от 29 июня 2021 г. № 482 «О внесении изменений в приложение 2 к Порядку определения объема и условий предоставления субсидий на иные цели бюджетным и автономным учреждениям системы физической культуры и спорта на аренду имущественных комплексов, утвержденному постановлением администрации города Перми от 20.10.2020 № 1061»;

от 01 сентября 2021 г. № 650 «О внесении изменений в Порядок определения объема и условий предоставления субсидий на иные цели бюджетным и автономным учреждениям системы физической культуры и спорта на аренду имущественных комплексов, утвержденный постановлением администрации города Перми от 20.10.2020 № 1061»;

от 09 сентября 2021 г. № 690 «О внесении изменений в приложение 2 к Порядку определения объема и условий предоставления субсидий на иные цели бюджетным и автономным учреждениям системы физической культуры и спорта на аренду имущественных комплексов, утвержденному постановлением администрации города Перми от 20.10.2020 № 1061»;

от 21 октября 2020 г. № 1067 «Об утверждении Порядка определения объема и условий предоставления субсидий на иные цели бюджетным и автономным учреждениям на оборудование зданий средствами беспрепятственного доступа»;

от 30 августа 2021 г. № 627 «О внесении изменений в Порядок определения объема и условий предоставления субсидий на иные цели бюджетным и автономным учреждениям на оборудование зданий средствами беспрепятственного доступа, утвержденный постановлением администрации города Перми от 21.10.2020 № 1067».

2. Настоящее постановление вступает в силу с 01 января 2022 г.

3. Управлению по общим вопросам администрации города Перми обеспечить опубликование настоящего постановления в печатном средстве массовой информации «Официальный бюллетень органов местного самоуправления муниципального образования город Пермь».

4. Информационно-аналитическому управлению администрации города Перми обеспечить опубликование (обнародование) настоящего постановления на официальном сайте муниципального образования город Пермь в информационно-телекоммуникационной сети Интернет.

5. Контроль за исполнением настоящего постановления возложить на заместителя главы администрации города Перми Грибанова А.А.

Глава города Перми А.Н. Дёмкин

АДМИНИСТРАЦИЯ ГОРОДА ПЕРМИ
ПОСТАНОВЛЕНИЕ

12.10.2021 № 848

О внесении изменений в Положение о системе оплаты труда работников муниципального учреждения в сфере благоустройства территории города Перми, утвержденное постановлением администрации города Перми от 30.01.2020 № 86

В соответствии с Трудовым кодексом Российской Федерации, Федеральным законом от 06 октября 2003 г. № 131-ФЗ «Об общих принципах организации местного самоуправления в Российской Федерации», Уставом города Перми, решением Пермской городской Думы от 22 сентября 2009 г. № 209 «Об утверждении Положения об оплате труда работников муниципальных учреждений города Перми», в целях актуализации правовых актов города Перми администрация города Перми ПОСТАНОВЛЯЕТ:

1. Внести в Положение о системе оплаты труда работников муниципального учреждения в сфере благоустройства территории города Перми, утвержденное постановлением администрации города Перми от 30 января 2020 г. № 86 (в ред. от 02.10.2020 № 921, от 24.03.2021 № 189), следующие изменения:

1.1. пункт 2.3.4 после слов «локальным нормативным актом работодателя» дополнить словами «в соответствии с действующим законодательством»;

1.2. пункт 2.4.1.1 после слов «осуществляет трудовую функцию в Учреждении,» дополнить словами «стаж работы в должностях руководителей и специалистов на предприятиях, в учреждениях и организациях, опыт и знание работы в которых необходимы работнику для исполнения обязанностей по занимаемой им должности,»;

1.3. пункт 5.2 дополнить абзацем следующего содержания:

«Директор Учреждения имеет право перераспределять средства фонда заработной платы между должностями, а также между выплатами компенсационного и стимулирующего характера внутри Учреждения на основании локального нормативного акта работодателя в пределах средств, установленных настоящим пунктом.»;

1.4. приложение 1 изложить в редакции согласно приложению 1 к настоящему постановлению;

1.5. приложение 2 изложить в редакции согласно приложению 2 к настоящему постановлению.

2. Начальнику департамента дорог и благоустройства администрации города Перми, руководителям территориальных органов администрации города Перми, руководителям муниципальных учреждений в сфере благоустройства территории города Перми привести локальные нормативные акты работодателя, содержащие нормы трудового права, в соответствие с настоящим постановлением.

3. Начальнику департамента дорог и благоустройства администрации города Перми, руководителям территориальных органов администрации города Перми провести организационно-штатные мероприятия в соответствии с

Трудовым кодексом Российской Федерации до 01 ноября 2021 г. в отношении директоров муниципальных учреждений в сфере благоустройства территории города Перми.

4. Настоящее постановление вступает в силу со дня официального опубликования в печатном средстве массовой информации «Официальный бюллетень органов местного самоуправления муниципального образования город Пермь» и распространяется на правоотношения, возникшие с 01 октября 2021 г., за исключением пункта 1.5, который вступает в силу с 01 января 2022 г.

5. Управлению по общим вопросам администрации города Перми обеспечить опубликование настоящего постановления в печатном средстве массовой информации «Официальный бюллетень органов местного самоуправления муниципального образования город Пермь».

6. Информационно-аналитическому управлению администрации города Перми обеспечить опубликование (обнародование) настоящего постановления на официальном сайте муниципального образования город Пермь в информационно-телекоммуникационной сети Интернет.

7. Контроль за исполнением настоящего постановления возложить на исполняющего обязанности заместителя главы администрации города Перми Галиханова Д. К.

Глава города Перми А.Н. Дёмкин

Приложение 1
к постановлению администрации
города Перми
от 12.10.2021 № 848

Таблица 1

РАЗМЕРЫ
должностных окладов работников муниципального казенного учреждения «Пермблагоустройство» в сфере благоустройства территории города Перми, занимающих должности, включенные в профессиональные квалификационные группы общеотраслевых должностей руководителей, специалистов и служащих

№	Квалификационные уровни	Наименование должности, профессии	Должностной оклад, руб.*
1	2	3	4
Общеотраслевые должности служащих третьего уровня			
1	1-й квалификационный уровень	документовед	9 870
2	1-й квалификационный уровень	инженер	9 870
3	2-й квалификационный уровень	инженер 2-й категории	9 885
4	2-й квалификационный уровень	эксперт дорожного хозяйства 2-й категории	9 885
5	2-й квалификационный уровень	инженер-сметчик 2-й категории	9 885
6	2-й квалификационный уровень	документовед 2-й категории	9 885
7	3-й квалификационный уровень	инженер 1-й категории	10 811
8	3-й квалификационный уровень	инженер-лаборант 1-й категории	10 811
9	3-й квалификационный уровень	эксперт дорожного хозяйства 1-й категории	10 811
10	3-й квалификационный уровень	инженер-сметчик 1-й категории	10 811
11	4-й квалификационный уровень	ведущий инженер	11 860
12	4-й квалификационный уровень	ведущий эксперт дорожного хозяйства	11 860
13	4-й квалификационный уровень	ведущий инженер-сметчик	11 860
14	4-й квалификационный уровень	ведущий юрисконсульт	11 860
Общеотраслевые должности служащих четвертого уровня			
15	1-й квалификационный уровень	начальник отдела	13 377

---

* С учетом индексации должностных окладов на 4,2 % с 01 октября 2021 г.

Таблица 2

РАЗМЕРЫ
должностных окладов работников муниципального Учреждения «Пермблагоустройство» в сфере благоустройства территории города Перми, занимающих должности, не включенные в профессиональные квалификационные группы

№	Наименование должности, профессии	Должностной оклад, руб.*
1	2	3
1	заместитель начальника отдела	11 872

---

* С учетом индексации должностных окладов на 4,2 % с 01 октября 2021 г.

Таблица 3

РАЗМЕРЫ
должностных окладов работников муниципальных учреждений в сфере благоустройства территории города Перми, занимающих должности, включенные в профессиональные квалификационные группы общеотраслевых должностей руководителей, специалистов и служащих

№	Квалификационные уровни	Наименование должности, профессии	Должностной оклад, руб.*
1	2	3	4
Общеотраслевые должности служащих второго уровня			
1	2-й квалификационный уровень	секретарь руководителя	5 561
Общеотраслевые должности служащих третьего уровня			
	1-й квалификационный уровень	инженер	5 562
	1-й квалификационный уровень	документовед	5 562
	2-й квалификационный уровень	инженер 2-й категории	8 896
	2-й квалификационный уровень	эксперт дорожного хозяйства 2-й категории	8 896
	2-й квалификационный уровень	инженер-сметчик 2-й категории	8 896
	2-й квалификационный уровень	документовед 2-й категории	8 896
	3-й квалификационный уровень	инженер 1-й категории	9 731
	3-й квалификационный уровень	эксперт дорожного хозяйства 1-й категории	9 731
	3-й квалификационный уровень	инженер-сметчик 1-й категории	9 731
	4-й квалификационный уровень	ведущий инженер	10 674
	4-й квалификационный уровень	ведущий эксперт дорожного хозяйства	10 674
	4-й квалификационный уровень	ведущий инженер-сметчик	10 674
	4-й квалификационный уровень	ведущий юрисконсульт	10 674
Общеотраслевые должности служащих четвертого уровня			
	1-й квалификационный уровень	начальник отдела	12 040

---

* С учетом индексации должностных окладов на 4,2 % с 01 октября 2021 г.

Таблица 4

РАЗМЕРЫ
должностных окладов работников муниципальных учреждений в сфере благоустройства территории города Перми, занимающих должности, не включенные в профессиональные квалификационные группы

№	Наименование должности, профессии	Должностной оклад, руб.*
1	2	3
1	заместитель начальника отдела	10 685

---
* С учетом индексации должностных окладов на 4,2 % с 01 октября 2021 г.

Таблица 5

РАЗМЕРЫ
должностных окладов работников муниципального казенного учреждения «Благоустройство поселка Новые Ляды», занимающих должности, включенные в профессиональные квалификационные группы общеотраслевых должностей руководителей, специалистов и служащих

№	Квалификационные уровни	Наименование должности, профессии	Должностной оклад, руб.*
1	2	3	4
Общеотраслевые должности служащих второго уровня			
1	2-й квалификационный уровень	секретарь руководителя	5 559
Общеотраслевые должности служащих третьего уровня			
	1-й квалификационный уровень	инженер	5 569
	1-й квалификационный уровень	документовед	5 569
	2-й квалификационный уровень	инженер 2-й категории	7 074
	2-й квалификационный уровень	эксперт дорожного хозяйства 2-й категории	7 074
	2-й квалификационный уровень	инженер-сметчик 2-й категории	7 074
	2-й квалификационный уровень	документовед 2-й категории	7 074
	3-й квалификационный уровень	инженер 1-й категории	8 842
	3-й квалификационный уровень	эксперт дорожного хозяйства 1-й категории	8 842
	3-й квалификационный уровень	инженер-сметчик 1-й категории	8 842
	4-й квалификационный уровень	ведущий инженер	10 138
	4-й квалификационный уровень	ведущий эксперт дорожного хозяйства	10 138
	4-й квалификационный уровень	ведущий инженер-сметчик	10 138
	4-й квалификационный уровень	ведущий юрисконсульт	10 138
Общеотраслевые должности служащих четвертого уровня			
	1-й квалификационный уровень	начальник отдела	10 835

---
* С учетом индексации должностных окладов на 4,2 % с 01 октября 2021 г.

Таблица 6

РАЗМЕРЫ
должностных окладов директора, заместителя директора,
главного инженера муниципального Учреждения «Пермблагоустройство»

№	Наименование должности	Должностной оклад, руб.*
1	2	3
1	директор	21 433
2	заместитель директора	17 087
3	главный инженер	17 087

---

* С учетом индексации должностных окладов на 4,2 % с 01 октября 2021 г.

Таблица 7

РАЗМЕРЫ
должностных окладов директора Учреждения, заместителя директора
муниципальных учреждений в сфере благоустройства территории города Перми

№	Наименование должности	Должностной оклад, руб. *
1	2	3
1	директор	20 265
2	заместитель директора	16 922

---

* С учетом индексации должностных окладов на 4,2 % с 01 октября 2021 г.

Таблица 8

РАЗМЕРЫ
должностных окладов директора, заместителя директора муниципального Учреждения
«Благоустройство поселка Новые Ляды»

№	Наименование должности	Должностной оклад, руб. *
1	2	3
1	директор	18 238
2	заместитель директора	15 226

---

* С учетом индексации должностных окладов на 4,2 % с 01 октября 2021 г.

Приложение 2
к постановлению администрации
города Перми
от 12.10.2021 № 848

ОТРАСЛЕВЫЕ ПОКАЗАТЕЛИ
эффективности деятельности учреждения и критерии оценки
эффективности работы директора

1. Деятельность учреждения по итогам работы за месяц, квартал, год оценивается учредителем при итоговом количестве баллов отраслевых показателей эффективности деятельности Учреждения и критериев оценки эффективности работы директора и целевых показателей эффективности деятельности муниципальных автономных, муниципальных бюджетных, муниципальных казенных учреждений и критериев оценки эффективности работы их руководителей, утвержденных постановлением администрации города Перми от 02 декабря 2014 г. № 915.

2. Учредитель принимает решение о снижении размера премии директору учреждения в следующих случаях:

неисполнения в срок поручения по вопросам строительства, реконструкции, капитального ремонта, ремонта, содержания городских улиц и дорог или их элементов обустройства, объектов благоустройства – не более 20 % базового (планового) размера премии руководителю учреждения;

необоснованного отказа в принятии мер по жалобам от населения, поступившим повторно в администрацию города Перми, – не более 10 % базового (планового) размера премии директору учреждения;

нарушения срока представления информации и отчетных данных в функциональные органы администрации города Перми – не более 10 % базового (планового) размера премии директору учреждения;

неисполнение целевых показателей эффективности деятельности руководителя – не более 20 % базового (планового) размера премии директору учреждения.

Таблица 1

Ежемесячные отраслевые показатели

№	Наименование показателей эффективности деятельности учреждения	Критерии оценки	Коэффициент исполнения	Количество баллов
1	Исполнительская дисциплина за отчетный период	своевременное и качественное выполнение поручений учредителя (в % от общего количества документов)	от 98 % до 100 % – 1,0, от 75 % до 97 % – 0,8, от 65 % до 74 % – 0,5, менее 65 % – 0	5 баллов
Совокупная значимость всех критериев (итог)				5 баллов

Таблица 2

Размер премиального фонда по итогам работы за месяц
руководителю Учреждения устанавливается в следующем порядке:

Количество баллов за месяц	Размер премиального фонда с учетом числа полученных баллов (в процентах от планового размера месячного премиального фонда)
14	100
12-13	90
10-11	80
8-9	70
менее 8	не устанавливается

Таблица 3

Ежеквартальные отраслевые показатели

№	Наименование показателей эффективности деятельности учреждения	Критерии оценки	Коэффициент исполнения	Количество баллов
1	2	3	4	5
1	Обеспечение выполнения учреждением работ в сфере благоустройства на основании отчетных данных за квартал	исполнение кассового плана (в % от установленных лимитов бюджетных обязательств)	от 95 % до 100 % – 1,0, от 90 % до 94 % – 0,8, от 85 % до 89 % – 0,5, менее 85 % – 0	15
		исполнение мероприятий муниципальных программ и (или) контрольных мероприятий согласно основным задачам администрации города Перми в сфере благоустройства (доля исполненных показателей в % от общего количества запланированных показателей)	от 95 % до 100 % (в том числе по муниципальным программам и (или) контрольным мероприятиям, срок которых не наступил) – 1,0, от 85 % до 94 % – 0,8, от 75 % до 84 % – 0,5, менее 75 % – 0	15
2	Обеспечение качества выполнения учреждением работ в сфере благоустройства	средняя оценка состояния благоустройства объектов улично-дорожной сети, внутриквартальных проездов, логов и пустошей, объектов озеленения общего пользования на территории района, в границах которого расположены объекты учреждения (при расчете средней оценки применяются данные контрольного органа администрации города Перми за предыдущие 3 месяца по результатам оценки состояния благоустройства района, в границах которого расположены объекты)	от 4,5 до 5 – 1,0, от 3,7 до 4,4 – 0,8, от 3,0 до 3,6 – 0,5, менее 3,0 – 0	10
Совокупная значимость всех критериев (итог)				40 баллов

Таблица 4

Размер премиального фонда по итогам работы за квартал руководителю Учреждения устанавливается в следующем порядке:

Количество баллов за квартал	Размер премиального фонда с учетом числа полученных баллов (в процентах от планового размера квартального премиального фонда)
85	100
80-84	90
70-79	80
60-69	70
51-59	50
50	премия не устанавливается

Таблица 5

Годовые отраслевые показатели[1]

№	Наименование показателей эффективности деятельности учреждения	Критерии оценки	Коэффициент исполнения	Количество баллов
1	2	3	4	5
1	Реализация стратегии социально-экономического развития муниципального образования город Пермь	исполнение задач муниципальных программ	достижение задач, установленных учреждению учредителем	5
			недостижение задач, установленных учреждению учредителем	0
2	Решение приоритетных задач	исполнение контрольных точек и представление подтверждающих документов учредителю	от 95 % до 100 % – 1,0, от 89 % до 94 % – 0,8, от 83 % до 88 % – 0,5, менее 83 % – 0	5
3	Исполнение пунктов 4.1.5, 5.1.3 Регламента взаимодействия функциональных и территориальных органов администрации города Перми, муниципальных казенных учреждений по благоустройству районов города Перми и поселка Новые Ляды по отдельным вопросам благоустройства и озеленения территории города Перми, утвержденного постановлением администрации города Перми от 08 июня 2021 г. № 411	% согласованных технических заданий от общего количества	100 % – 1,0, от 90 % до 99 % – 0,8, от 80 % до 89 % – 0,5, менее 80 % – 0	5
4	Выполнение поручений заместителя главы администрации города Перми, возглавляющего ФЦБ «Городское хозяйство», учредителя, протоколов штабов по благоустройству, еженедельных совещаний по вопросам благоустройства с руководителями учреждений	своевременное и качественное выполнение поручений заместителя главы администрации города Перми, возглавляющего ФЦБ «Городское хозяйство», учредителя, протоколов штабов по благоустройству, еженедельных совещаний по вопросам благоустройства с руководителями учреждений	исполнение поручений в срок – 1,0	25
			исполнение поручений с нарушением срока – 0,5	
			неисполнение поручений – 0	
Совокупная значимость всех критериев (итог)				40 баллов

---

[1] В случае если у муниципального казенного учреждения отсутствует показатель, то для обеспечения сопоставимости годовых оценок эффективности работы директора муниципального казенного учреждения количество баллов рассчитывается как максимально возможное.

Таблица 6

Размер премиального фонда по итогам работы за год руководителю Учреждения устанавливается в следующем порядке:

Количество баллов за год	Размер премиального фонда с учетом числа полученных баллов (в процентах от планового размера годового премиального фонда)
75	100
70-74	90
64-69	80
51-63	50
50	премия не устанавливается

АДМИНИСТРАЦИЯ ГОРОДА ПЕРМИ
ПОСТАНОВЛЕНИЕ

12.10.2021 № 849

О внесении изменений в Положение об отраслевой системе оплаты труда работников муниципальных учреждений, подведомственных комитету по физической культуре и спорту администрации города Перми, утвержденное постановлением администрации города Перми от 26.10.2018 № 834

В соответствии со статьей 144 Трудового кодекса Российской Федерации, Федеральным законом от 06 октября 2003 г. № 131-ФЗ «Об общих принципах организации местного самоуправления в Российской Федерации», Уставом города Перми, решением Пермской городской Думы от 22 сентября 2009 г. № 209 «Об утверждении Положения об оплате труда работников муниципальных учреждений города Перми»
администрация города Перми ПОСТАНОВЛЯЕТ:

1. Внести в Положение об отраслевой системе оплаты труда работников муниципальных учреждений, подведомственных комитету по физической культуре и спорту администрации города Перми, утвержденное постановлением администрации города Перми от 26 октября 2018 г. № 834 (в ред. от 21.12.2018 № 1011, от 31.07.2019 № 438, от 12.11.2019 № 889, от 26.12.2019 № 1087), следующие изменения:

1.1. абзац третий пункта 4.2 изложить в следующей редакции:

«ЗПр = ДО х (1 + К 1 + К 2 + К 3) + КМвп + СТвп, где»;

1.2. абзац четвертый пункта 4.7 изложить в следующей редакции:

«Предельный уровень соотношения среднемесячной заработной платы руководителей, их заместителей и среднемесячной заработной платы работников муниципальных учреждений города Перми (без учета заработной платы соответствующего руководителя, его заместителей) формируется за счет всех источников финансового обеспечения, устанавливается в кратности до 5.»;

1.3. абзац третий пункта 5.1.1 изложить в следующей редакции:

«ЗПоп = ДО х (1+К1 + К2 + К3 + К4 + К5 + К6) + КМвп + СТвп, где»;

1.4. таблицу 1 раздела 5 изложить в следующей редакции:

«Таблица 1

Оплата труда основного персонала спортивных школ и спортивных школ олимпийского резерва

№	Наименование профессиональной квалификационной группы	Наименование должности	Должностной оклад по профессиональным квалификационным группам (руб.)	Размер повышающего коэффициента к должностному окладу
1	2	3	4	5
1. Профессиональная квалификационная группа «Должности работников физической культуры и спорта первого уровня»				
1.1	Первый квалификационный уровень	дежурный по спортивному залу	6 294	до 0,5
2. Профессиональная квалификационная группа «Должности работников физической культуры и спорта второго уровня»				
2.1	Первый квалификационный уровень	инструктор по спорту, техник по эксплуатации и ремонту спортивной техники	6 294	до 0,6
2.2	Второй квалификационный уровень	администратор тренировочного процесса, инструктор-методист физкультурно-спортивных организаций, тренер, хореограф	6 294	до 0,7
2.3	Третий квалификационный уровень	специалист по подготовке спортивного инвентаря, старший тренер, старший инструктор-методист физкультурно-спортивных организаций	6 294	до 0,8
3. Профессиональная квалификационная группа «Должности работников физической культуры и спорта третьего уровня»				
3.1	Первый квалификационный уровень	**начальник отдела (по виду или группе видов спорта)**	6 294	до 1,0

<*> С учетом индексации должностных окладов на 4,2 % с 01 января 2022 г.»;

1.5. таблицу 2 раздела 5 изложить в следующей редакции:

«Таблица 2

Коэффициент, учитывающий уровень квалификации

Уровень квалификации	Размер повышающего коэффициента к должностному окладу
Высшая категория	0,25
Первая категория	0,15
Вторая категория	0,05

1.6. таблицу 3 раздела 5 изложить в следующей редакции:

«Таблица 3

Коэффициент, учитывающий ученую степень

Показатели	Ученая степень	
	кандидат наук	доктор наук
Размер повышающего коэффициента	0,15	0,3

1.7. таблицу 4 раздела 5 изложить в следующей редакции:

«Таблица 4

Коэффициент, учитывающий государственные (ведомственные) награды или звания

Наименование выплаты	Размер повышающего коэффициента к должностному окладу
За почетное звание «Заслуженный работник физической культуры Российской Федерации»; за государственные награды, включая почетные звания Российской Федерации и СССР; за почетные спортивные звания: «Заслуженный тренер России», «Заслуженный тренер СССР»; «Заслуженный мастер спорта России», «Заслуженный мастер спорта СССР»; за почетный знак «За заслуги в развитии физической культуры и спорта»	от 0,05 до 0,25 (включительно)
За спортивные звания: «Мастер спорта России международного класса»; «Гроссмейстер России»; «Мастер спорта СССР международного класса»; «Гроссмейстер СССР»	от 0,05 до 0,2 (включительно)
За ведомственные награды и звания Министерства спорта Российской Федерации, Министерства образования Российской Федерации	до 0,05 до 0,15 (включительно)
За значок «Отличник народного просвещения»	от 0,05 до 0,15 (включительно)

1.8. таблицу 5 раздела 5 изложить в следующей редакции:

«Таблица 5

Выслуга лет (стаж работы)	Размер повышающего коэффициента к должностному окладу
от 1 года до 5 лет	0,05
от 5 до 10 лет	0,08
от 10 до 20 лет	0,1
от 20 до 25 лет	0,2
свыше 25 лет	0,25

1.9. абзац четвертый пункта 5.1.2 изложить в следующей редакции:

«ЗПт = Сзп х (1 + К1 + К2 + К3 + К4 + К5 + К6 + К7) + КМвп + СТвп, где»;

1.10. абзац шестнадцатый пункта 5.1.2 изложить в следующей редакции:

«Повышающий коэффициент за работу в спортивных школах олимпийского резерва, а также на этапе совершенствования спортивного мастерства и высшего спортивного мастерства по олимпийским видам спорта в спортивных школах устанавливается в размере 0,15.»;

1.11. абзац третий пункта 5.2.1 изложить в следующей редакции:

«$ЗПоп_1$ = ДО х (1 + К1 + К2 + К3 + К4 + К5 + К6) + КМвп + СТвп, где»;

1.12. таблицу 9 раздела 5 изложить в следующей редакции:

«Таблица 9

Оплата труда основного персонала иных учреждений, подведомственных комитету по физической культуре и спорту администрации города Перми

№	Наименование профессиональной квалификационной группы	Наименование должности	Должностной оклад по профессиональным квалификационным группам (руб.)	Размер повышающего коэффициента к должностному окладу
1	2	3	4	5
1. Профессиональная квалификационная группа «Должности работников физической культуры и спорта первого уровня»				
1.1	Первый квалификационный уровень	дежурный по спортивному залу	6 294	до 0,5

1	2	3	4	5
2. Профессиональная квалификационная группа «Должности работников физической культуры и спорта второго уровня»				
2.1	Первый квалификационный уровень	инструктор по спорту, техник по эксплуатации и ремонту спортивной техники	6 294	до 0,6
2.2	Второй квалификационный уровень	администратор тренировочного процесса, инструктор-методист физкультурно-спортивных организаций, тренер	6 294	до 0,7
2.3	Третий квалификационный уровень	специалист по подготовке спортивного инвентаря, старший инструктор-методист физкультурно-спортивных организаций	6 294	до 0,8
3. Профессиональная квалификационная группа «Общеотраслевые должности служащих второго уровня»				
3.1	Первый квалификационный уровень	техник, лаборант	6 294	до 0,6
4. Профессиональная квалификационная группа «Общеотраслевые должности служащих третьего уровня»				
4.1	Первый квалификационный уровень	инженер по ремонту, инженер по надзору за строительством, инженер-энергетик (энергетик), инженер	6 294	до 0,8
4.2	Четвертый квалификационный уровень	должности служащих первого квалификационного уровня, по которым может устанавливаться производное должностное наименование «ведущий»	6 294	до 0,9
5. Профессиональная квалификационная группа «Общеотраслевые профессии рабочих первого уровня»				
5.1	Первый квалификационный уровень	матрос-спасатель, ремонтировщик плоскостных спортивных сооружений	6 294	до 0,2
5.2	Второй квалификационный уровень	профессии рабочих, отнесенные к первому квалификационному уровню, при выполнении работ по профессии с производным наименованием «старший» (старший по смене)	6 294	до 0,3
6. Работники учреждения, не включенные в профессиональные квалификационные группы				
6.1	рабочий по комплексному обслуживанию и ремонту зданий		6 294	до 0,2

<*> С учетом индексации должностных окладов на 4,2 % с 01 января 2022 г.»;

1.13. абзац третий раздела 6 изложить в следующей редакции:

«ЗПвп = ДО х (1 + К1 + К2 + К3 + К4 + К5 + К6) + КМвп + СТвп, где»;

1.14. таблицу 10 раздела 6 изложить в следующей редакции:

«Таблица 10

Оплата труда вспомогательного персонала спортивных школ и спортивных школ олимпийского резерва

№	Наименование профессиональной квалификационной группы	Наименование должности	Минимальный размер должностного оклада по профессиональным квалификационным группам (руб.)	Размер повышающего коэффициента к должностному окладу
1	2	3	4	5
1. Профессиональная квалификационная группа «Общеотраслевые должности служащих первого уровня»				
1.1	Первый квалификационный уровень	делопроизводитель, кассир, секретарь	6 294	до 0,5
1.2	Второй квалификационный уровень	должности служащих, первого квалификационного уровня, по которым может устанавливаться производное должностное наименование «старший»	6 294	до 0,6
2. Профессиональная квалификационная группа «Общеотраслевые должности служащих второго уровня»				
2.1	Первый квалификационный уровень	администратор, инспектор по кадрам, секретарь руководителя, лаборант	6 294	до 0,6
2.2	Второй квалификационный уровень	заведующий хозяйством, заведующий складом	6 294	до 0,7
2.3	Пятый квалификационный уровень	начальник гаража	6 294	до 1,0
3. Профессиональная квалификационная группа «Общеотраслевые должности служащих третьего уровня»				
3.1	Первый квалификационный уровень	документовед, юрисконсульт, специалист по связям с общественностью, инженер-программист (программист), психолог, инженер по нормированию труда, инженер	6 294	до 0,8
3.2	Четвертый квалификационный уровень	должности служащих первого квалификационного уровня, по которым может устанавливаться производное должностное наименование «ведущий»	6 294	до 0,9
4. Профессиональная квалификационная группа «Общеотраслевые должности служащих четвертого уровня»				
4.1	Первый квалификационный уровень	начальник отдела кадров (спецотдела и др.), начальник отдела по связям с общественностью	6 294	до 1,0
5. Профессиональная квалификационная группа «Общеотраслевые профессии рабочих первого уровня»				
5.1	Первый квалификационный уровень	кладовщик, матрос-спасатель, ремонтировщик плоскостных спортивных сооружений, уборщик служебных помещений, гардеробщик, дворник, сторож (вахтер)	6 294	до 0,2
5.2	Второй квалификационный уровень	профессии рабочих, отнесенные к первому квалификационному уровню, при выполнении работ по профессии с производным наименованием «старший» (старший по смене)	6 294	до 0,3
6. Профессиональная квалификационная группа «Общеотраслевые профессии рабочих второго уровня»				

1	2	3	4	5
6.1	Первый квалификационный уровень	водитель автомобиля, механик по техническим видам спорта, контролер технического состояния автомототранспортных средств, наименование профессий рабочих, по которым предусмотрено присвоение 4 и 5 квалификационных разрядов в соответствии с Единым тарифно-квалификационным справочником работ и профессий рабочих	6 294	до 0,4
6.2	Второй квалификационный уровень	наименование профессий рабочих, по которым предусмотрено присвоение 6 и 7 квалификационных разрядов в соответствии с Единым тарифно-квалификационным справочником работ и профессий рабочих	6 294	до 0,5
7. Профессиональная квалификационная группа «Средний медицинский и фармацевтический персонал»				
7.1	Третий квалификационный уровень	медицинская сестра	6 294	до 0,25
8. Профессиональная квалификационная группа «Должности работников культуры, искусства и кинематографии среднего звена»				
8.1	аккомпаниатор		6 294	до 0,25
9. Профессиональная квалификационная группа «Должности работников культуры, искусства и кинематографии ведущего звена»				
9.1	аккомпаниатор-концертмейстер		6 294	до 0,4
10. Профессиональная квалификационная группа «Должности руководящего состава учреждений культуры, искусства и кинематографии»				
10.1	звукорежиссер		6 294	до 0,8
11. Работники учреждения, не включенные в профессиональные квалификационные группы				
11.1	специалист в сфере закупок		6 294	до 0,8
11.2	Работник по техническому обслуживанию насосных или компрессорных установок инженерной инфраструктуры жилищно-коммунального хозяйства (в системах водо- и теплоснабжения)		6 294	до 0,2
11.3	рабочий по комплексному обслуживанию и ремонту зданий		6 294	до 0,2
11.4	слесарь-сантехник		6 294	до 0,2
11.5	слесарь-электрик		6 294	до 0,2
11.6	электромонтер по ремонту и обслуживанию электрооборудования		6 294	до 0,2
11.7	радиомеханик по ремонту радиоэлектронной аппаратуры и приборов		6 294	до 0,4

<*> С учетом индексации должностных окладов на 4,2 % с 01 января 2022 г.»;

1.15. таблицу 11 раздела 6 изложить в следующей редакции:

«Таблица 11

Оплата труда вспомогательного персонала иных учреждений, подведомственных комитету по физической культуре и спорту администрации города Перми

№	Наименование профессиональной квалификационной группы	Наименование должности	Минимальный размер должностного оклада по профессиональным квалификационным группам (руб.)	Размер повышающего коэффициента к должностному окладу
1	2	3	4	5
1. Профессиональная квалификационная группа «Общеотраслевые должности служащих первого уровня»				
1.1	Первый квалификационный уровень	делопроизводитель, кассир, секретарь	6 294	до 0,5
1.2	Второй квалификационный уровень	должности служащих первого квалификационного уровня, по которым может устанавливаться производное должностное наименование «старший»	6 294	до 0,6
2. Профессиональная квалификационная группа «Общеотраслевые должности служащих второго уровня»				
2.1	Первый квалификационный уровень	администратор, инспектор по кадрам, секретарь руководителя	6 294	до 0,6
2.2	Второй квалификационный уровень	заведующий хозяйством, заведующий складом	6 294	до 0,7
2.3	Пятый квалификационный уровень	начальник гаража	6 294	до 1,0
3. Профессиональная квалификационная группа «Общеотраслевые должности служащих третьего уровня»				
3.1	Первый квалификационный уровень	документовед, юрисконсульт, специалист по связям с общественностью, инженер-программист (программист), психолог, инженер по нормированию труда	6 294	до 0,8
3.2	Четвертый квалификационный уровень	должности служащих первого квалификационного уровня, по которым может устанавливаться производное должностное наименование «ведущий»	6 294	до 0,9
4. Профессиональная квалификационная группа «Общеотраслевые должности служащих четвертого уровня»				
4.1	Первый квалификационный уровень	начальник отдела кадров (спецотдела и др.), начальник отдела по связям с общественностью	6 294	до 1,0
5. Профессиональная квалификационная группа «Общеотраслевые профессии рабочих первого уровня»				
5.1	Первый квалификационный уровень	кладовщик, уборщик служебных помещений, гардеробщик, дворник, сторож (вахтер)	6 294	до 0,2
5.2	Второй квалификационный уровень	профессии рабочих, отнесенные к первому квалификационному уровню, при выполнении работ по профессии с производным наименованием «старший» (старший по смене)	6 294	до 0,3
6. Профессиональная квалификационная группа «Общеотраслевые профессии рабочих второго уровня»				

1	2	3	4	5
6.1	Первый квалификационный уровень	водитель автомобиля, механик по техническим видам спорта, контролер технического состояния автомототранспортных средств, наименование профессий рабочих, по которым предусмотрено присвоение 4 и 5 квалификационных разрядов в соответствии с Единым тарифно-квалификационным справочником работ и профессий рабочих	6 294	до 0,4
6.2	Второй квалификационный уровень	наименование профессий рабочих, по которым предусмотрено присвоение 6 и 7 квалификационных разрядов в соответствии с Единым тарифно-квалификационным справочником работ и профессий рабочих	6 294	до 0,5
7. Профессиональная квалификационная группа «Средний медицинский и фармацевтический персонал»				
7.1	Третий квалификационный уровень	медицинская сестра	6 294	до 0,25
8. Профессиональная квалификационная группа «Должности работников культуры, искусства и кинематографии среднего звена»				
8.1	аккомпаниатор		6 294	до 0,25
9. Профессиональная квалификационная группа «Должности работников культуры, искусства и кинематографии ведущего звена»				
9.1	аккомпаниатор-концертмейстер		6 294	до 0,4
10. Профессиональная квалификационная группа «Должности руководящего состава учреждений культуры, искусства и кинематографии»				
10.1	звукорежиссер		6 294	до 0,8
11. Работники учреждения, не включенные в профессиональные квалификационные группы				
11.1	специалист в сфере закупок		6 294	до 0,8
11.2	Работник по техническому обслуживанию насосных или компрессорных установок инженерной инфраструктуры жилищно-коммунального хозяйства (в системах водо- и теплоснабжения)		6 294	
11.3	слесарь-сантехник		6 294	до 0,2
11.4	слесарь-электрик		6 294	до 0,2
11.5	электромонтер по ремонту и обслуживанию электрооборудования		6 294	до 0,2
11.6	радиомеханик по ремонту радиоэлектронной аппаратуры и приборов		6 294	до 0,4

<*> С учетом индексации должностных окладов на 4,2 % с 01 января 2022 г.».

2. Комитету по физической культуре и спорту администрации города Перми обеспечить индексацию фонда оплаты труда работников подведомственных муниципальных учреждений на 4,2 % с 01 октября 2021 года.

3. Настоящее постановление вступает в силу со дня официального опубликования в печатном средстве массовой информации «Официальный бюллетень органов местного самоуправления муниципального образования город Пермь» и распространяет свое действие на правоотношения, возникшие с 01 октября 2021 г.

4. Управлению по общим вопросам администрации города Перми обеспечить опубликование настоящего постановления в печатном средстве массовой информации «Официальный бюллетень органов местного самоуправления муниципального образования город Пермь».

5. Информационно-аналитическому управлению администрации города Перми обеспечить опубликование (обнародование) настоящего постановления на официальном сайте муниципального образования город Пермь в информационно-телекоммуникационной сети Интернет.

6. Контроль за исполнением настоящего постановления возложить на заместителя главы администрации города Перми Грибанова А.А.

Глава города Перми А.Н. Дёмкин

АДМИНИСТРАЦИЯ ГОРОДА ПЕРМИ
ПОСТАНОВЛЕНИЕ

12.10.2021 № 850

О внесении изменений в приложение 2 к Порядку определения объема и условий предоставления бюджетным и автономным учреждениям, подведомственным департаменту культуры и молодежной политики администрации города Перми, субсидий на иные цели на содействие в реализации мероприятий, направленных на гармонизацию межнациональных отношений, сохранение этнического многообразия народов России, проживающих в городе Перми, утвержденному постановлением администрации города Перми от 16.10.2020 № 1027

В целях актуализации правовых актов администрации города Перми
администрация города Перми ПОСТАНОВЛЯЕТ:

1. Внести изменения в приложение 2 к Порядку определения объема и условий предоставления бюджетным и автономным учреждениям, подведомственным департаменту культуры и молодежной политики администрации города Перми, субсидий на иные цели на содействие в реализации мероприятий, направленных на гармонизацию межнациональных отношений, сохранение этнического многообразия народов России, проживающих в городе Перми, утвержденному постановлением администрации города Перми от 16 октября 2020 г. № 1027 (в ред. от 22.09.2021 № 740), изложив в редакции согласно приложению к настоящему постановлению.

2. Настоящее постановление вступает в силу со дня официального опубликования в печатном средстве массовой информации «Официальный бюллетень органов местного самоуправления муниципального образования город Пермь».

3. Управлению по общим вопросам администрации города Перми обеспечить опубликование настоящего постановления в печатном средстве массовой информации «Официальный бюллетень органов местного самоуправления муниципального образования город Пермь».

4. Информационно-аналитическому управлению администрации города Перми обеспечить опубликование (обнародование) настоящего постановления на официальном сайте муниципального образования город Пермь в информационно-телекоммуникационной сети Интернет.

5. Контроль за исполнением настоящего постановления возложить на заместителя главы администрации города Перми Грибанова А.А.

Глава города Перми А.Н. Дёмкин

Приложение
к постановлению администрации
города Перми
от 12.10.2021 № 850

РАЗМЕР СУБСИДИЙ
на иные цели на содействие в реализации мероприятий, направленных на гармонизацию межнациональных отношений, сохранение этнического многообразия народов России, проживающих в городе Перми, на 2021 год и плановый период 2022 и 2023 годов

№	Наименование мероприятия	Наименование муниципального учреждения города Перми	Расчетные показатели, тыс. руб.		
			2021 год	2022 год	2023 год
1	2	3	4	5	6
1	Проведение общегородского мероприятия «Навруз»	муниципальное автономное учреждение «Дворец молодежи» г. Перми	300,000	300,000	300,000
2	Организация и проведение мероприятия, посвященного Дню народного единства	муниципальное автономное учреждение культуры «Пермский городской дворец культуры имени А.Г. Солдатова»	1 200,000	800,000	800,000
3	Проведение городского детского фестиваль читательских предпочтений	муниципальное бюджетное учреждение культуры города Перми «Объединение муниципальных библиотек»	100,000	100,000	100,000
4	Проведение мероприятия «Кирилло-Мефодиевские чтения»	муниципальное бюджетное учреждение культуры города Перми «Объединение муниципальных библиотек»	50,000	50,000	50,000
5	Организация и реализация проекта «Международный молодежный центр города Перми»	муниципальное автономное учреждение «Дворец молодежи» г. Перми	600,000	600,000	600,000
6	Организация и проведение культурно-просветительских мероприятий для мигрантов и членов их семей по основам культуры и традиций пермского сообщества	муниципальное бюджетное учреждение культуры города Перми «Объединение муниципальных библиотек»	193,000	193,000	193,000
Всего			2 443,000	2 043,000	2 043,000

ПРАВОВЫЕ АКТЫ ФУНКЦИОНАЛЬНЫХ ОРГАНОВ АДМИНИСТРАЦИИ ГОРОДА ПЕРМИ

АДМИНИСТРАЦИЯ ГОРОДА ПЕРМИ
ЗАМЕСТИТЕЛЬ ГЛАВЫ АДМИНИСТРАЦИИ ГОРОДА ПЕРМИ-НАЧАЛЬНИК ДЕПАРТАМЕНТА ЗЕМЕЛЬНЫХ ОТНОШЕНИЙ
РАСПОРЯЖЕНИЕ

08.10.2021 № 21-01-03-1159

Об установлении публичного сервитута в отдельных целях

На основании статей 39.37, 39.43 Земельного кодекса Российской Федерации, Положения о департаменте земельных отношений администрации города Перми, утвержденного решением Пермской городской Думы от 24 февраля 2015 г. № 39, ходатайства ОАО «МРСК Урала» об установлении публичного сервитута в отдельных целях от 23 июля 2021 г. № 21-01-06-11682:

1. Установить публичный сервитут в отдельных целях в отношении земель, государственная собственность на которые не разграничена, и в отношении земельных участков с кадастровыми номерами:

59:01:0000000:80752, расположенного по адресу: г. Пермь, Свердловский район, микрорайон Голый Мыс;

59:01:4811014:126, расположенного по адресу: г. Пермь, ул. Апрельская;

59:01:4811014:127, расположенного по адресу: г. Пермь, ул. Апрельская;

59:01:4811080:5, расположенного по адресу: г. Пермь, Свердловский район, ул. Апрельская, 50, на срок 48 лет 11 месяцев для использования в целях размещения объекта электросетевого хозяйства «ВЛ-0,4 кВ КТП-6348 Школьный, Промысловый», который в соответствии с актом № 1352 приемки законченного строительством объекта приемочной комиссией от 29 октября 2015 г.; справке от 28 декабря 2020 г. № 2105/534-53 принят в эксплуатацию и числится на балансе ОАО «МРСК Урала».

2. Утвердить границы публичного сервитута в отдельных целях согласно приложению к настоящему распоряжению (условный номер 11080:23ПС).

3. Утвердить прилагаемый порядок расчета и внесения платы за публичный сервитут в отдельных целях.

4. Утвердить прилагаемый график проведения работ при осуществлении деятельности, для обеспечения которой устанавливается публичный сервитут в отдельных целях.

5. ОАО «МРСК Урала» (ИНН 6671163413) обязано привести земли, государственная собственность на которые не разграничена, и земельные участки в состояние, пригодное для их использования в соответствии с разрешенным использованием, в срок не позднее, чем 3 месяца после завершения эксплуатации инженерного сооружения, для размещения которого был установлен публичный сервитут в отдельных целях.

6. Отделу информационно-организационной работы в течение 2 рабочих дней со дня подписания направить копию настоящего распоряжения:

6.1. в информационно-аналитическое управление администрации города Перми для размещения в течение 5 рабочих дней со дня подписания распоряжения на официальном сайте муниципального образования город Пермь в информационно-телекоммуникационной сети Интернет;

6.2. в управление по общим вопросам администрации города Перми для опубликования распоряжения (за исключением приложений к нему) в течение 5 рабочих дней со дня подписания распоряжения в печатном средстве массовой информации «Официальный бюллетень органов местного самоуправления муниципального образования город Пермь»;

6.3. в ОАО «МРСК Урала» (ИНН 6671163413).

7. Отделу предоставления земельных участков по работе с физическими лицами направить копию настоящего распоряжения в орган, осуществляющий государственный кадастровый учет и государственную регистрацию прав, в течение 5 рабочих дней со дня подписания настоящего распоряжения.

8. Настоящее распоряжение вступает в силу со дня подписания.

9. Контроль за исполнением настоящего распоряжения возложить на первого заместителя начальника департамента земельных отношений администрации города Перми Мехоношину Т.Н.

Исполняющий обязанности заместителя
главы администрации города Перми -
начальника департамента земельных
отношений администрации города Перми Е.Н. Гонцова

АДМИНИСТРАЦИЯ ГОРОДА ПЕРМИ
ЗАМЕСТИТЕЛЬ ГЛАВЫ АДМИНИСТРАЦИИ ГОРОДА ПЕРМИ-НАЧАЛЬНИК ДЕПАРТАМЕНТА ЗЕМЕЛЬНЫХ ОТНОШЕНИЙ
РАСПОРЯЖЕНИЕ

08.10.2021 № 21-01-03-1160

Об установлении публичного сервитута в отдельных целях

На основании статей 39.37, 39.43 Земельного кодекса Российской Федерации, статьи 3.6 Федерального закона от 25 октября 2001 г. № 137-ФЗ «О введении в действие Земельного кодекса Российской Федерации», Положения о департаменте земельных отношений администрации города Перми, утвержденного решением Пермской городской Думы от 24 февраля 2015 г. № 39, ходатайства ОАО «МРСК Урала» об установлении публичного сервитута от 23 июля 2021 г. № 21-01-06-11677:

1. Установить публичный сервитут в отдельных целях в отношении земель, государственная собственность на которые не разграничена, и земельных участков с кадастровыми номерами:

59:01:0000000:1249, расположенного по адресу: г. Пермь, Мотовилихинский район, прилегающая территория к Мотовилихинскому пруду, по ул. Мостовой, ул. Крайпрудской, ул. Лбова;

59:01:00000000:1277, расположенного по адресу: г. Пермь, Мотовилихинский район, микрорайон Запруд по ул. Крайпрудской;

59:01:4011282:13, расположенного по адресу: г. Пермь, Мотовилихинский район, ул. Пугачевская, 2;

59:01:4011282:24, расположенного по адресу: г. Пермь, Мотовилихинский район, ул. Крайпрудская, 20а;

59:01:4011285:1, расположенного по адресу: г. Пермь, Мотовилихинский район, ул. Крайпрудская, 43, на срок 48 лет 11 месяцев для размещения объекта электросетевого хозяйства «ВЛ-0,4кВ ТП-0007», который в соответствии с актом приемки законченного строительством объекта приемочной комиссией от 20 февраля 2015 г № 1022; справке от 28 декабря 2020 г № 2105/534-46 принят в эксплуатацию и числится на балансе ОАО «МРСК Урала».

2. Утвердить границы публичного сервитута в отдельных целях согласно приложению к настоящему распоряжению схема расположения границ публичного сервитута (условный номер 1281:4ПС), описание местоположения границ публичного сервитута.

3. Утвердить прилагаемый порядок расчета и внесения платы за публичный сервитут в отдельных целях.

4. Утвердить прилагаемый график проведения работ при осуществлении деятельности, для обеспечения которой устанавливается публичный сервитут в отдельных целях.

5. ОАО «МРСК Урала» (ИНН 6671163413) обязано привести земли, государственная собственность на которые не разграничена, и земельные участки в состояние, пригодное для их использования в соответствии с разрешенным использованием, в срок не позднее, чем 3 месяца после завершения эксплуатации инженерного сооружения, для размещения которого был установлен публичный сервитут в отдельных целях.

6. Отделу информационно-организационной работы в течение 2 рабочих дней со дня подписания направить копию настоящего распоряжения:

6.1. в информационно-аналитическое управление администрации города Перми для размещения в течение 5 рабочих дней со дня подписания распоряжения на официальном сайте муниципального образования город Пермь в информационно-телекоммуникационной сети Интернет;

6.2. в управление по общим вопросам администрации города Перми для опубликования распоряжения (за исключением приложений к нему) в течение 5 рабочих дней со дня подписания распоряжения в печатном средстве массовой информации «Официальный бюллетень органов местного самоуправления муниципального образования город Пермь»;

6.3. в ОАО «МРСК Урала» (ИНН 6671163413);

6.4. правообладателям земельных участков, в отношении которых принято решение об установлении публичного сервитута в отдельных целях.

7. Отделу предоставления земельных участков по работе с физическими лицами направить копию настоящего распоряжения в орган, осуществляющий государственный кадастровый учет и государственную регистрацию прав, в течение 5 рабочих дней со дня подписания распоряжения.

8. Настоящее распоряжение вступает в силу со дня подписания.

9. Контроль за исполнением настоящего распоряжения возложить на первого заместителя начальника департамента земельных отношений администрации города Перми Мехоношину Т. Н.

Исполняющий обязанности заместителя
главы администрации города Перми -
начальника департамента земельных
отношений администрации города Перми Е.Н. Гонцова

ПРАВОВЫЕ АКТЫ ТЕРРИТОРИАЛЬНЫХ ОРГАНОВ АДМИНИСТРАЦИИ ГОРОДА ПЕРМИ

АДМИНИСТРАЦИЯ ГОРОДА ПЕРМИ

ГЛАВА АДМИНИСТРАЦИИ ИНДУСТРИАЛЬНОГО РАЙОНА

РАСПОРЯЖЕНИЕ

12.10.2021 № 059-16-01-03-413

О принудительном демонтаже самовольно установленных (незаконно размещенных) движимых объектов

В соответствии с Положением о порядке выявления и демонтажа самовольно установленных и незаконно размещенных движимых объектов на территории города Перми, утвержденным решением Пермской городской Думы от 08 ноября 2005 г. № 192, Типовым положением о территориальном органе администрации города Перми, утвержденным решением Пермской городской Думы от 29 января 2013 г. № 7:

1. Утвердить прилагаемый перечень самовольно установленных (незаконно размещенных) движимых объектов, подлежащих принудительному демонтажу и перемещению (далее – Объекты).

2. Сектору потребительского рынка администрации Индустриального района города Перми организовать работы по принудительному демонтажу и перемещению Объектов 18 октября 2021 г. с 09.00 часов.

3. Определить место временного хранения демонтируемых Объектов по адресу: Пермский край, г. Пермь, ул. Волочаевская,32.

4. Уполномоченным лицом, ответственным за организацию работ по принудительному демонтажу, перемещению и временному хранению Объектов назначить Ившину Светлану Вячеславовну, начальника сектора потребительского рынка администрации Индустриального района города Перми.

5. Принудительный демонтаж, перемещение и временное хранение Объектов осуществляется муниципальным казенным учреждением «Содержание муниципального имущества».

6. Настоящее распоряжение вступает в силу со дня официального опубликования в печатном средстве массовой информации «Официальный бюллютень органов местного самоуправления муниципального образования город Пермь».

7. Общему отделу администрации Индустриального района города Перми обеспечить опубликование настоящего распоряжения в печатном средстве массовой информации «Официальный бюллетень органов местного самоуправления муниципального образования город Пермь».

8. Контроль за исполнением настоящего распоряжения возложить на первого заместителя главы администрации Индустриального района города Перми Гилева Е.Г.

Исполняющий обязанности главы администрации Д.В. Дробинин

УТВЕРЖДЕН
распоряжением главы администрации
Индустриального района города Перми
от 12.10.2021 059-16-01-03-413

ПЕРЕЧЕНЬ
самовольно установленных (незаконно размещенных) движимых объектов, подлежащих принудительному демонтажу и перемещению

№	Тип объекта	Адрес нахождения объекта	Учетный номер объекта в Едином реестре самовольно установленных и незаконно размещенных движимых объектов, выявленных на территории города Перми	Дата и время начала работ по принудительному демонтажу	Единица измерения, шт.
1	Палатка	ул. Мира,104	2306	18.10.2021 с 09.00	1
2	Лоток	ул. Мира, 104	2305	18.10.2021 с 09.00	1
3	Палатка	ул. Космонавта Леонова, 60	2317, 2318	18.10.2021 с 09.00	2
ИТОГО					4

РАЗДЕЛ ВТОРОЙ
ОФИЦИАЛЬНАЯ ИНФОРМАЦИЯ

Итоговый финансовый отчет
о поступлении и расходовании средств избирательного фонда кандидата

Босов Дмитрий Олегович № 40810810349779410128

Дополнительный офис №6984/0718 Пермского отделения № 6984
Волго-Вятского банка ПАО Сбербанк г. Пермь, ул. Мира, д. 45

Выборы депутатов Пермской городской Думы седьмого созыва
Пермский край
одномандатный избирательный округ №6

В руб.

Строка финансового отчета		Шифр строки	Сумма	Примечание
1		2	3	4
1	Поступило средств в избирательный фонд, всего	10	500	
1.1	Поступило средств в установленном порядке для формирования избирательного фонда	20	500	
1.1.1	Собственные средства кандидата/ избирательного объединения	30	500	
1.1.2	Средства, выделенные кандидату выдвинувшим его избирательным объединением	40	0	
1.1.3	Добровольные пожертвования гражданина	50	0	
1.1.4	Добровольные пожертвования юридического лица	60	0	
1.2	Поступило в избирательный фонд денежных средств, подпадающих под действие ч.3,4,5,6 ст.57 Закона Пермского края от 09.11.2009 №525-ПК*	70	0	
1.2.1	Средства, выделенные кандидату выдвинувшим его избирательным объединением / собственные средства кандидата / избирательного объединения	80	0	
1.2.2	Средства гражданина	90	0	
1.2.3	Средства юридического лица	100	0	

2	Возвращено денежных средств из избирательного фонда, всего	110	200	
2.1	Перечислено в доход местного бюджета	120	0	
2.2	Возвращено денежных средств, поступивших с нарушением установленного порядка	130	0	
2.2.1	Гражданам, которым запрещено осуществлять пожертвования либо не указавшим обязательные сведения в платежном документе	140	0	
2.2.2	Юридическим лицам, которым запрещено осуществлять пожертвования либо не указавшим обязательные сведения в платежном документе	150	0	
2.2.3	Средств, поступивших с превышением предельного размера	160	0	
2.3	Возвращено денежных средств, поступивших в установленном порядке	170	200	
3	Израсходовано средств, всего	180	300	
3.1	На организацию сбора подписей избирателей	190	300	
3.1.1	Из них на оплату труда лиц, привлекаемых для сбора подписей избирателей	200	0	
3.2	На предвыборную агитацию через организации телерадиовещания	210	0	
3.3	На предвыборную агитацию через редакции периодических печатных изданий	220	0	
3.4	На предвыборную агитацию через сетевые издания	230	0	
3.5	На выпуск и распространение печатных и иных агитационных материалов	240	0	
3.6	На проведение публичных массовых мероприятий	250	0	
3.7	На оплату работ (услуг) информационного и консультационного характера	260	0	

3.8	На оплату других работ (услуг), выполненных (оказанных) юридическими лицами или гражданами России по договорам	270	0	
3.9	На оплату иных расходов, непосредственно связанных с проведением избирательной кампании	280	0	
4	Распределен неизрасходованный остаток средств фонда пропорционально перечисленным в избирательный фонд денежным средствам	290	0	
5	Остаток средств фонда на дату сдачи отчета (заверяется банковской справкой) (стр.300 = стр.10 - стр.110 - стр.180 - стр.290)	300	0	

Итоговый финансовый отчет

о поступлении и расходовании средств избирательного фонда кандидата

Верхоляк Дмитрий Федорович № 40810810849779409998

Дополнительный офис №6984/0283 Пермского отделения №6984
Волго-Вятского банка ПАО "Сбербанк России" г.Пермь, ул.Ленина, д.75

Выборы депутатов Пермской городской Думы седьмого созыва
Пермский край
одномандатный избирательный округ №3

В руб.

Строка финансового отчета		Шифр строки	Сумма	Примечание
1		2	3	4
1	Поступило средств в избирательный фонд, всего	10	25000	
1.1	Поступило средств в установленном порядке для формирования избирательного фонда	20	25000	
1.1.1	Собственные средства кандидата/ избирательного объединения	30	25000	
1.1.2	Средства, выделенные кандидату выдвинувшим его избирательным объединением	40	0	
1.1.3	Добровольные пожертвования гражданина	50	0	
1.1.4	Добровольные пожертвования юридического лица	60	0	
1.2	Поступило в избирательный фонд денежных средств, подпадающих под действие ч.3,4,5,6 ст.57 Закона Пермского края от 09.11.2009 №525-ПК*	70	0	
1.2.1	Средства, выделенные кандидату выдвинувшим его избирательным объединением / собственные средства кандидата / избирательного объединения	80	0	
1.2.2	Средства гражданина	90	0	
1.2.3	Средства юридического лица	100	0	

2	Возвращено денежных средств из избирательного фонда, всего	110	22934	
2.1	Перечислено в доход местного бюджета	120	0	
2.2	Возвращено денежных средств, поступивших с нарушением установленного порядка	130	0	
2.2.1	Гражданам, которым запрещено осуществлять пожертвования либо не указавшим обязательные сведения в платежном документе	140	0	
2.2.2	Юридическим лицам, которым запрещено осуществлять пожертвования либо не указавшим обязательные сведения в платежном документе	150	0	
2.2.3	Средств, поступивших с превышением предельного размера	160	0	
2.3	Возвращено денежных средств, поступивших в установленном порядке	170	22934	
3	Израсходовано средств, всего	180	2066	
3.1	На организацию сбора подписей избирателей	190	2066	
3.1.1	Из них на оплату труда лиц, привлекаемых для сбора подписей избирателей	200	0	
3.2	На предвыборную агитацию через организации телерадиовещания	210	0	
3.3	На предвыборную агитацию через редакции периодических печатных изданий	220	0	
3.4	На предвыборную агитацию через сетевые издания	230	0	
3.5	На выпуск и распространение печатных и иных агитационных материалов	240	0	
3.6	На проведение публичных массовых мероприятий	250	0	
3.7	На оплату работ (услуг) информационного и консультационного характера	260	0	

3.8	На оплату других работ (услуг), выполненных (оказанных) юридическими лицами или гражданами России по договорам	270	0	
3.9	На оплату иных расходов, непосредственно связанных с проведением избирательной кампании	280	0	
4	Распределен неизрасходованный остаток средств фонда пропорционально перечисленным в избирательный фонд денежным средствам	290	0	
5	Остаток средств фонда на дату сдачи отчета (заверяется банковской справкой) (стр.300 = стр.10 - стр.110 - стр.180 - стр.290)	300	0	

Итоговый финансовый отчет

о поступлении и расходовании средств избирательного фонда кандидата

Галимуллин Марат Мулыянович № 40810810649779410226

Дополнительный офис № 6984/0245 Пермского отделения № 6984
Волго-Вятского банка ПАО Сбербанк г.Пермь, ул.Красноармейская 1-я, 21

Выборы депутатов Пермской городской Думы седьмого созыва
Пермский край
одномандатный избирательный округ №20

В руб.

Строка финансового отчета		Шифр строки	Сумма	Примечание
1		2	3	4
1	Поступило средств в избирательный фонд, всего	10	0	
1.1	Поступило средств в установленном порядке для формирования избирательного фонда	20	0	
1.1.1	Собственные средства кандидата/ избирательного объединения	30	0	
1.1.2	Средства, выделенные кандидату выдвинувшим его избирательным объединением	40	0	
1.1.3	Добровольные пожертвования гражданина	50	0	
1.1.4	Добровольные пожертвования юридического лица	60	0	
1.2	Поступило в избирательный фонд денежных средств, подпадающих под действие ч.3,4,5,6 ст.57 Закона Пермского края от 09.11.2009 №525-ПК*	70	0	
1.2.1	Средства, выделенные кандидату выдвинувшим его избирательным объединением / собственные средства кандидата / избирательного объединения	80	0	
1.2.2	Средства гражданина	90	0	
1.2.3	Средства юридического лица	100	0	

2	Возвращено денежных средств из избирательного фонда, всего	110	0	
2.1	Перечислено в доход местного бюджета	120	0	
2.2	Возвращено денежных средств, поступивших с нарушением установленного порядка	130	0	
2.2.1	Гражданам, которым запрещено осуществлять пожертвования либо не указавшим обязательные сведения в платежном документе	140	0	
2.2.2	Юридическим лицам, которым запрещено осуществлять пожертвования либо не указавшим обязательные сведения в платежном документе	150	0	
2.2.3	Средств, поступивших с превышением предельного размера	160	0	
2.3	Возвращено денежных средств, поступивших в установленном порядке	170	0	
3	Израсходовано средств, всего	180	0	
3.1	На организацию сбора подписей избирателей	190	0	
3.1.1	Из них на оплату труда лиц, привлекаемых для сбора подписей избирателей	200	0	
3.2	На предвыборную агитацию через организации телерадиовещания	210	0	
3.3	На предвыборную агитацию через редакции периодических печатных изданий	220	0	
3.4	На предвыборную агитацию через сетевые издания	230	0	
3.5	На выпуск и распространение печатных и иных агитационных материалов	240	0	
3.6	На проведение публичных массовых мероприятий	250	0	
3.7	На оплату работ (услуг) информационного и консультационного характера	260	0	

3.8	На оплату других работ (услуг), выполненных (оказанных) юридическими лицами или гражданами России по договорам	270	0	
3.9	На оплату иных расходов, непосредственно связанных с проведением избирательной кампании	280	0	
4	Распределен неизрасходованный остаток средств фонда пропорционально перечисленным в избирательный фонд денежным средствам	290	0	
5	Остаток средств фонда на дату сдачи отчета (заверяется банковской справкой) (стр.300 = стр.10 - стр.110 - стр.180 - стр.290)	300	0	

Итоговый финансовый отчет

о поступлении и расходовании средств избирательного фонда кандидата

Горбунов Илья Дмитриевич № 40810810449779410280

Дополнительный офис №6984/0718 Пермского отделения № 6984
Волго-Вятского банка ПАО Сбербанк г. Пермь, ул. Мира, д. 45

Выборы депутатов Пермской городской Думы седьмого созыва
Пермский край
одномандатный избирательный округ №5

В руб.

Строка финансового отчета		Шифр строки	Сумма	Примечание
1		2	3	4
1	Поступило средств в избирательный фонд, всего	10	0	
1.1	Поступило средств в установленном порядке для формирования избирательного фонда	20	0	
1.1.1	Собственные средства кандидата/ избирательного объединения	30	0	
1.1.2	Средства, выделенные кандидату выдвинувшим его избирательным объединением	40	0	
1.1.3	Добровольные пожертвования гражданина	50	0	
1.1.4	Добровольные пожертвования юридического лица	60	0	
1.2	Поступило в избирательный фонд денежных средств, подпадающих под действие ч.3,4,5,6 ст.57 Закона Пермского края от 09.11.2009 №525-ПК*	70	0	
1.2.1	Средства, выделенные кандидату выдвинувшим его избирательным объединением / собственные средства кандидата / избирательного объединения	80	0	
1.2.2	Средства гражданина	90	0	
1.2.3	Средства юридического лица	100	0	

2	Возвращено денежных средств из избирательного фонда, всего	110	0	
2.1	Перечислено в доход местного бюджета	120	0	
2.2	Возвращено денежных средств, поступивших с нарушением установленного порядка	130	0	
2.2.1	Гражданам, которым запрещено осуществлять пожертвования либо не указавшим обязательные сведения в платежном документе	140	0	
2.2.2	Юридическим лицам, которым запрещено осуществлять пожертвования либо не указавшим обязательные сведения в платежном документе	150	0	
2.2.3	Средств, поступивших с превышением предельного размера	160	0	
2.3	Возвращено денежных средств, поступивших в установленном порядке	170	0	
3	Израсходовано средств, всего	180	0	
3.1	На организацию сбора подписей избирателей	190	0	
3.1.1	Из них на оплату труда лиц, привлекаемых для сбора подписей избирателей	200	0	
3.2	На предвыборную агитацию через организации телерадиовещания	210	0	
3.3	На предвыборную агитацию через редакции периодических печатных изданий	220	0	
3.4	На предвыборную агитацию через сетевые издания	230	0	
3.5	На выпуск и распространение печатных и иных агитационных материалов	240	0	
3.6	На проведение публичных массовых мероприятий	250	0	
3.7	На оплату работ (услуг) информационного и консультационного характера	260	0	

3.8	На оплату других работ (услуг), выполненных (оказанных) юридическими лицами или гражданами России по договорам	270	0	
3.9	На оплату иных расходов, непосредственно связанных с проведением избирательной кампании	280	0	
4	Распределен неизрасходованный остаток средств фонда пропорционально перечисленным в избирательный фонд денежным средствам	290	0	
5	Остаток средств фонда на дату сдачи отчета (заверяется банковской справкой) (стр.300 = стр.10 - стр.110 - стр.180 - стр.290)	300	0	

Итоговый финансовый отчет

о поступлении и расходовании средств избирательного фонда кандидата

Данилова Ольга Мулазяновна № 40810810949779410162

Дополнительный офис №6984/0283 Пермского отделения №6984
Волго-Вятского банка ПАО "Сбербанк России" г.Пермь, ул.Ленина, д.75

Выборы депутатов Пермской городской Думы седьмого созыва
Пермский край
одномандатный избирательный округ №2

В руб.

Строка финансового отчета		Шифр строки	Сумма	Примечание
1		2	3	4
1	Поступило средств в избирательный фонд, всего	10	2000	
1.1	Поступило средств в установленном порядке для формирования избирательного фонда	20	2000	
1.1.1	Собственные средства кандидата/ избирательного объединения	30	2000	
1.1.2	Средства, выделенные кандидату выдвинувшим его избирательным объединением	40	0	
1.1.3	Добровольные пожертвования гражданина	50	0	
1.1.4	Добровольные пожертвования юридического лица	60	0	
1.2	Поступило в избирательный фонд денежных средств, подпадающих под действие ч.3,4,5,6 ст.57 Закона Пермского края от 09.11.2009 №525-ПК*	70	0	
1.2.1	Средства, выделенные кандидату выдвинувшим его избирательным объединением / собственные средства кандидата / избирательного объединения	80	0	
1.2.2	Средства гражданина	90	0	
1.2.3	Средства юридического лица	100	0	

2	Возвращено денежных средств из избирательного фонда, всего	110	0	
2.1	Перечислено в доход местного бюджета	120	0	
2.2	Возвращено денежных средств, поступивших с нарушением установленного порядка	130	0	
2.2.1	Гражданам, которым запрещено осуществлять пожертвования либо не указавшим обязательные сведения в платежном документе	140	0	
2.2.2	Юридическим лицам, которым запрещено осуществлять пожертвования либо не указавшим обязательные сведения в платежном документе	150	0	
2.2.3	Средств, поступивших с превышением предельного размера	160	0	
2.3	Возвращено денежных средств, поступивших в установленном порядке	170	0	
3	Израсходовано средств, всего	180	2000	
3.1	На организацию сбора подписей избирателей	190	100	
3.1.1	Из них на оплату труда лиц, привлекаемых для сбора подписей избирателей	200	0	
3.2	На предвыборную агитацию через организации телерадиовещания	210	0	
3.3	На предвыборную агитацию через редакции периодических печатных изданий	220	0	
3.4	На предвыборную агитацию через сетевые издания	230	0	
3.5	На выпуск и распространение печатных и иных агитационных материалов	240	1900	
3.6	На проведение публичных массовых мероприятий	250	0	
3.7	На оплату работ (услуг) информационного и консультационного характера	260	0	

3.8	На оплату других работ (услуг), выполненных (оказанных) юридическими лицами или гражданами России по договорам	270	0	
3.9	На оплату иных расходов, непосредственно связанных с проведением избирательной кампании	280	0	
4	Распределен неизрасходованный остаток средств фонда пропорционально перечисленным в избирательный фонд денежным средствам	290	0	
5	Остаток средств фонда на дату сдачи отчета (заверяется банковской справкой) (стр.300 = стр.10 - стр.110 - стр.180 - стр.290)	300	0	

Итоговый финансовый отчет

о поступлении и расходовании средств избирательного фонда кандидата

Зуев Андрей Яковлевич № 40810810849779410194

Дополнительный офис №6984/0287 Пермского отделения №6984
Волго-Вятского банка ПАО Сбербанк г.Пермь, ул.Ленина, д.32

Выборы депутатов Пермской городской Думы седьмого созыва
Пермский край
одномандатный избирательный округ №11

В руб.

Строка финансового отчета		Шифр строки	Сумма	Примечание
1		2	3	4
1	Поступило средств в избирательный фонд, всего	10	0	
1.1	Поступило средств в установленном порядке для формирования избирательного фонда	20	0	
1.1.1	Собственные средства кандидата/ избирательного объединения	30	0	
1.1.2	Средства, выделенные кандидату выдвинувшим его избирательным объединением	40	0	
1.1.3	Добровольные пожертвования гражданина	50	0	
1.1.4	Добровольные пожертвования юридического лица	60	0	
1.2	Поступило в избирательный фонд денежных средств, подпадающих под действие ч.3,4,5,6 ст.57 Закона Пермского края от 09.11.2009 №525-ПК*	70	0	
1.2.1	Средства, выделенные кандидату выдвинувшим его избирательным объединением / собственные средства кандидата / избирательного объединения	80	0	
1.2.2	Средства гражданина	90	0	
1.2.3	Средства юридического лица	100	0	

2	Возвращено денежных средств из избирательного фонда, всего	110	0	
2.1	Перечислено в доход местного бюджета	120	0	
2.2	Возвращено денежных средств, поступивших с нарушением установленного порядка	130	0	
2.2.1	Гражданам, которым запрещено осуществлять пожертвования либо не указавшим обязательные сведения в платежном документе	140	0	
2.2.2	Юридическим лицам, которым запрещено осуществлять пожертвования либо не указавшим обязательные сведения в платежном документе	150	0	
2.2.3	Средств, поступивших с превышением предельного размера	160	0	
2.3	Возвращено денежных средств, поступивших в установленном порядке	170	0	
3	Израсходовано средств, всего	180	0	
3.1	На организацию сбора подписей избирателей	190	0	
3.1.1	Из них на оплату труда лиц, привлекаемых для сбора подписей избирателей	200	0	
3.2	На предвыборную агитацию через организации телерадиовещания	210	0	
3.3	На предвыборную агитацию через редакции периодических печатных изданий	220	0	
3.4	На предвыборную агитацию через сетевые издания	230	0	
3.5	На выпуск и распространение печатных и иных агитационных материалов	240	0	
3.6	На проведение публичных массовых мероприятий	250	0	
3.7	На оплату работ (услуг) информационного и консультационного характера	260	0	

3.8	На оплату других работ (услуг), выполненных (оказанных) юридическими лицами или гражданами России по договорам	270	0	
3.9	На оплату иных расходов, непосредственно связанных с проведением избирательной кампании	280	0	
4	Распределен неизрасходованный остаток средств фонда пропорционально перечисленным в избирательный фонд денежным средствам	290	0	
5	Остаток средств фонда на дату сдачи отчета (заверяется банковской справкой) (стр.300 = стр.10 - стр.110 - стр.180 - стр.290)	300	0	

Итоговый финансовый отчет

о поступлении и расходовании средств избирательного фонда кандидата

Кетов Анатолий Васильевич № 40810810949779410285

Дополнительный офис №6984/0283 Пермского отделения №6984
Волго-Вятского банка ПАО "Сбербанк России" г.Пермь, ул.Ленина, д.75

Выборы депутатов Пермской городской Думы седьмого созыва
Пермский край
одномандатный избирательный округ №4

В руб.

Строка финансового отчета		Шифр строки	Сумма	Примечание
1		2	3	4
1	Поступило средств в избирательный фонд, всего	10	0	
1.1	Поступило средств в установленном порядке для формирования избирательного фонда	20	0	
1.1.1	Собственные средства кандидата/ избирательного объединения	30	0	
1.1.2	Средства, выделенные кандидату выдвинувшим его избирательным объединением	40	0	
1.1.3	Добровольные пожертвования гражданина	50	0	
1.1.4	Добровольные пожертвования юридического лица	60	0	
1.2	Поступило в избирательный фонд денежных средств, подпадающих под действие ч.3,4,5,6 ст.57 Закона Пермского края от 09.11.2009 №525-ПК*	70	0	
1.2.1	Средства, выделенные кандидату выдвинувшим его избирательным объединением / собственные средства кандидата / избирательного объединения	80	0	
1.2.2	Средства гражданина	90	0	
1.2.3	Средства юридического лица	100	0	

2	Возвращено денежных средств из избирательного фонда, всего	110	0	
2.1	Перечислено в доход местного бюджета	120	0	
2.2	Возвращено денежных средств, поступивших с нарушением установленного порядка	130	0	
2.2.1	Гражданам, которым запрещено осуществлять пожертвования либо не указавшим обязательные сведения в платежном документе	140	0	
2.2.2	Юридическим лицам, которым запрещено осуществлять пожертвования либо не указавшим обязательные сведения в платежном документе	150	0	
2.2.3	Средств, поступивших с превышением предельного размера	160	0	
2.3	Возвращено денежных средств, поступивших в установленном порядке	170	0	
3	Израсходовано средств, всего	180	0	
3.1	На организацию сбора подписей избирателей	190	0	
3.1.1	Из них на оплату труда лиц, привлекаемых для сбора подписей избирателей	200	0	
3.2	На предвыборную агитацию через организации телерадиовещания	210	0	
3.3	На предвыборную агитацию через редакции периодических печатных изданий	220	0	
3.4	На предвыборную агитацию через сетевые издания	230	0	
3.5	На выпуск и распространение печатных и иных агитационных материалов	240	0	
3.6	На проведение публичных массовых мероприятий	250	0	
3.7	На оплату работ (услуг) информационного и консультационного характера	260	0	

3.8	На оплату других работ (услуг), выполненных (оказанных) юридическими лицами или гражданами России по договорам	270	0	
3.9	На оплату иных расходов, непосредственно связанных с проведением избирательной кампании	280	0	
4	Распределен неизрасходованный остаток средств фонда пропорционально перечисленным в избирательный фонд денежным средствам	290	0	
5	Остаток средств фонда на дату сдачи отчета (заверяется банковской справкой) (стр.300 = стр.10 - стр.110 - стр.180 - стр.290)	300	0	

Итоговый финансовый отчет

о поступлении и расходовании средств избирательного фонда кандидата

Малютин Дмитрий Васильевич № 40810810149779410043

Дополнительный офис №6984/0718 Пермского отделения № 6984
Волго-Вятского банка ПАО Сбербанк г. Пермь, ул. Мира, д. 45

Выборы депутатов Пермской городской Думы седьмого созыва
Пермский край
одномандатный избирательный округ №6

В руб.

Строка финансового отчета		Шифр строки	Сумма	Примечание
1		2	3	4
1	Поступило средств в избирательный фонд, всего	10	400000	
1.1	Поступило средств в установленном порядке для формирования избирательного фонда	20	400000	
1.1.1	Собственные средства кандидата/ избирательного объединения	30	0	
1.1.2	Средства, выделенные кандидату выдвинувшим его избирательным объединением	40	0	
1.1.3	Добровольные пожертвования гражданина	50	0	
1.1.4	Добровольные пожертвования юридического лица	60	400000	
1.2	Поступило в избирательный фонд денежных средств, подпадающих под действие ч.3,4,5,6 ст.57 Закона Пермского края от 09.11.2009 №525-ПК*	70	0	
1.2.1	Средства, выделенные кандидату выдвинувшим его избирательным объединением / собственные средства кандидата / избирательного объединения	80	0	
1.2.2	Средства гражданина	90	0	

1.2.3	Средства юридического лица	100	0	
2	Возвращено денежных средств из избирательного фонда, всего	110	0	
2.1	Перечислено в доход местного бюджета	120	0	
2.2	Возвращено денежных средств, поступивших с нарушением установленного порядка	130	0	
2.2.1	Гражданам, которым запрещено осуществлять пожертвования либо не указавшим обязательные сведения в платежном документе	140	0	
2.2.2	Юридическим лицам, которым запрещено осуществлять пожертвования либо не указавшим обязательные сведения в платежном документе	150	0	
2.2.3	Средств, поступивших с превышением предельного размера	160	0	
2.3	Возвращено денежных средств, поступивших в установленном порядке	170	0	
3	Израсходовано средств, всего	180	299252	
3.1	На организацию сбора подписей избирателей	190	0	
3.1.1	Из них на оплату труда лиц, привлекаемых для сбора подписей избирателей	200	0	
3.2	На предвыборную агитацию через организации телерадиовещания	210	0	
3.3	На предвыборную агитацию через редакции периодических печатных изданий	220	0	
3.4	На предвыборную агитацию через сетевые издания	230	0	
3.5	На выпуск и распространение печатных и иных агитационных материалов	240	202252	
3.6	На проведение публичных массовых мероприятий	250	0	

3.7	На оплату работ (услуг) информационного и консультационного характера	260	0	
3.8	На оплату других работ (услуг), выполненных (оказанных) юридическими лицами или гражданами России по договорам	270	97000	
3.9	На оплату иных расходов, непосредственно связанных с проведением избирательной кампании	280	0	
4	Распределен неизрасходованный остаток средств фонда пропорционально перечисленным в избирательный фонд денежным средствам	290	100748	
5	Остаток средств фонда на дату сдачи отчета (заверяется банковской справкой) (стр.300 = стр.10 - стр.110 - стр.180 - стр.290)	300	0	

Итоговый финансовый отчет

о поступлении и расходовании средств избирательного фонда кандидата

Некрасова Ольга Сергеевна № 40810810149779410205

Дополнительный офис №6984/0718 Пермского отделения № 6984
Волго-Вятского банка ПАО Сбербанк г. Пермь, ул. Мира, д. 45

Выборы депутатов Пермской городской Думы седьмого созыва
Пермский край
одномандатный избирательный округ №6

В руб.

Строка финансового отчета		Шифр строки	Сумма	Примечание
1		2	3	4
1	Поступило средств в избирательный фонд, всего	10	47405	
1.1	Поступило средств в установленном порядке для формирования избирательного фонда	20	47405	
1.1.1	Собственные средства кандидата/ избирательного объединения	30	0	
1.1.2	Средства, выделенные кандидату выдвинувшим его избирательным объединением	40	0	
1.1.3	Добровольные пожертвования гражданина	50	37405	
1.1.4	Добровольные пожертвования юридического лица	60	10000	
1.2	Поступило в избирательный фонд денежных средств, подпадающих под действие ч.3,4,5,6 ст.57 Закона Пермского края от 09.11.2009 №525-ПК*	70	0	
1.2.1	Средства, выделенные кандидату выдвинувшим его избирательным объединением / собственные средства кандидата / избирательного объединения	80	0	
1.2.2	Средства гражданина	90	0	

1.2.3	Средства юридического лица	100	0	
2	Возвращено денежных средств из избирательного фонда, всего	110	0	
2.1	Перечислено в доход местного бюджета	120	0	
2.2	Возвращено денежных средств, поступивших с нарушением установленного порядка	130	0	
2.2.1	Гражданам, которым запрещено осуществлять пожертвования либо не указавшим обязательные сведения в платежном документе	140	0	
2.2.2	Юридическим лицам, которым запрещено осуществлять пожертвования либо не указавшим обязательные сведения в платежном документе	150	0	
2.2.3	Средств, поступивших с превышением предельного размера	160	0	
2.3	Возвращено денежных средств, поступивших в установленном порядке	170	0	
3	Израсходовано средств, всего	180	47405	
3.1	На организацию сбора подписей избирателей	190	0	
3.1.1	Из них на оплату труда лиц, привлекаемых для сбора подписей избирателей	200	0	
3.2	На предвыборную агитацию через организации телерадиовещания	210	0	
3.3	На предвыборную агитацию через редакции периодических печатных изданий	220	0	
3.4	На предвыборную агитацию через сетевые издания	230	0	
3.5	На выпуск и распространение печатных и иных агитационных материалов	240	41895	
3.6	На проведение публичных массовых мероприятий	250	0	

3.7	На оплату работ (услуг) информационного и консультационного характера	260	0	
3.8	На оплату других работ (услуг), выполненных (оказанных) юридическими лицами или гражданами России по договорам	270	2500	
3.9	На оплату иных расходов, непосредственно связанных с проведением избирательной кампании	280	3010	
4	Распределен неизрасходованный остаток средств фонда пропорционально перечисленным в избирательный фонд денежным средствам	290	0	
5	Остаток средств фонда на дату сдачи отчета (заверяется банковской справкой) (стр.300 = стр.10 - стр.110 - стр.180 - стр.290)	300	0	

Итоговый финансовый отчет

о поступлении и расходовании средств избирательного фонда кандидата

Полыгалов Павел Александрович № 40810810049779410130

Дополнительный офис №6984/0283 Пермского отделения №6984
Волго-Вятского банка ПАО "Сбербанк России" г.Пермь, ул.Ленина, д.75

Выборы депутатов Пермской городской Думы седьмого созыва
Пермский край
одномандатный избирательный округ №2

В руб.

Строка финансового отчета		Шифр строки	Сумма	Примечание
1		2	3	4
1	Поступило средств в избирательный фонд, всего	10	0	
1.1	Поступило средств в установленном порядке для формирования избирательного фонда	20	0	
1.1.1	Собственные средства кандидата/ избирательного объединения	30	0	
1.1.2	Средства, выделенные кандидату выдвинувшим его избирательным объединением	40	0	
1.1.3	Добровольные пожертвования гражданина	50	0	
1.1.4	Добровольные пожертвования юридического лица	60	0	
1.2	Поступило в избирательный фонд денежных средств, подпадающих под действие ч.3,4,5,6 ст.57 Закона Пермского края от 09.11.2009 №525-ПК*	70	0	
1.2.1	Средства, выделенные кандидату выдвинувшим его избирательным объединением / собственные средства кандидата / избирательного объединения	80	0	
1.2.2	Средства гражданина	90	0	

1.2.3	Средства юридического лица	100	0	
2	Возвращено денежных средств из избирательного фонда, всего	110	0	
2.1	Перечислено в доход местного бюджета	120	0	
2.2	Возвращено денежных средств, поступивших с нарушением установленного порядка	130	0	
2.2.1	Гражданам, которым запрещено осуществлять пожертвования либо не указавшим обязательные сведения в платежном документе	140	0	
2.2.2	Юридическим лицам, которым запрещено осуществлять пожертвования либо не указавшим обязательные сведения в платежном документе	150	0	
2.2.3	Средств, поступивших с превышением предельного размера	160	0	
2.3	Возвращено денежных средств, поступивших в установленном порядке	170	0	
3	Израсходовано средств, всего	180	0	
3.1	На организацию сбора подписей избирателей	190	0	
3.1.1	Из них на оплату труда лиц, привлекаемых для сбора подписей избирателей	200	0	
3.2	На предвыборную агитацию через организации телерадиовещания	210	0	
3.3	На предвыборную агитацию через редакции периодических печатных изданий	220	0	
3.4	На предвыборную агитацию через сетевые издания	230	0	
3.5	На выпуск и распространение печатных и иных агитационных материалов	240	0	
3.6	На проведение публичных массовых мероприятий	250	0	

3.7	На оплату работ (услуг) информационного и консультационного характера	260	0	
3.8	На оплату других работ (услуг), выполненных (оказанных) юридическими лицами или гражданами России по договорам	270	0	
3.9	На оплату иных расходов, непосредственно связанных с проведением избирательной кампании	280	0	
4	Распределен неизрасходованный остаток средств фонда пропорционально перечисленным в избирательный фонд денежным средствам	290	0	
5	Остаток средств фонда на дату сдачи отчета (заверяется банковской справкой) (стр.300 = стр.10 - стр.110 - стр.180 - стр.290)	300	0	

Итоговый финансовый отчет

о поступлении и расходовании средств избирательного фонда кандидата

Сагидуллин Ринат Василович № 40810810849779410055

Дополнительный офис №6984/0283 Пермского отделения №6984
Волго-Вятского банка ПАО "Сбербанк России" г.Пермь, ул.Ленина, д.75

Выборы депутатов Пермской городской Думы седьмого созыва
Пермский край
одномандатный избирательный округ №3

В руб.

Строка финансового отчета		Шифр строки	Сумма	Примечание
1		2	3	4
1	Поступило средств в избирательный фонд, всего	10	0	
1.1	Поступило средств в установленном порядке для формирования избирательного фонда	20	0	
1.1.1	Собственные средства кандидата/ избирательного объединения	30	0	
1.1.2	Средства, выделенные кандидату выдвинувшим его избирательным объединением	40	0	
1.1.3	Добровольные пожертвования гражданина	50	0	
1.1.4	Добровольные пожертвования юридического лица	60	0	
1.2	Поступило в избирательный фонд денежных средств, подпадающих под действие ч.3,4,5,6 ст.57 Закона Пермского края от 09.11.2009 №525-ПК*	70	0	
1.2.1	Средства, выделенные кандидату выдвинувшим его избирательным объединением / собственные средства кандидата / избирательного объединения	80	0	
1.2.2	Средства гражданина	90	0	

1.2.3	Средства юридического лица	100	0	
2	Возвращено денежных средств из избирательного фонда, всего	110	0	
2.1	Перечислено в доход местного бюджета	120	0	
2.2	Возвращено денежных средств, поступивших с нарушением установленного порядка	130	0	
2.2.1	Гражданам, которым запрещено осуществлять пожертвования либо не указавшим обязательные сведения в платежном документе	140	0	
2.2.2	Юридическим лицам, которым запрещено осуществлять пожертвования либо не указавшим обязательные сведения в платежном документе	150	0	
2.2.3	Средств, поступивших с превышением предельного размера	160	0	
2.3	Возвращено денежных средств, поступивших в установленном порядке	170	0	
3	Израсходовано средств, всего	180	0	
3.1	На организацию сбора подписей избирателей	190	0	
3.1.1	Из них на оплату труда лиц, привлекаемых для сбора подписей избирателей	200	0	
3.2	На предвыборную агитацию через организации телерадиовещания	210	0	
3.3	На предвыборную агитацию через редакции периодических печатных изданий	220	0	
3.4	На предвыборную агитацию через сетевые издания	230	0	
3.5	На выпуск и распространение печатных и иных агитационных материалов	240	0	
3.6	На проведение публичных массовых мероприятий	250	0	

3.7	На оплату работ (услуг) информационного и консультационного характера	260	0	
3.8	На оплату других работ (услуг), выполненных (оказанных) юридическими лицами или гражданами России по договорам	270	0	
3.9	На оплату иных расходов, непосредственно связанных с проведением избирательной кампании	280	0	
4	Распределен неизрасходованный остаток средств фонда пропорционально перечисленным в избирательный фонд денежным средствам	290	0	
5	Остаток средств фонда на дату сдачи отчета (заверяется банковской справкой) (стр.300 = стр.10 - стр.110 - стр.180 - стр.290)	300	0	

Итоговый финансовый отчет

о поступлении и расходовании средств избирательного фонда кандидата

Самедова Айтен Габил кызы № 40810810449779410170

Дополнительный офис №6984/0718 Пермского отделения № 6984
Волго-Вятского банка ПАО Сбербанк г. Пермь, ул. Мира, д. 45

Выборы депутатов Пермской городской Думы седьмого созыва
Пермский край
одномандатный избирательный округ №6

В руб.

Строка финансового отчета		Шифр строки	Сумма	Примечание
1		2	3	4
1	Поступило средств в избирательный фонд, всего	10	500	
1.1	Поступило средств в установленном порядке для формирования избирательного фонда	20	500	
1.1.1	Собственные средства кандидата/ избирательного объединения	30	500	
1.1.2	Средства, выделенные кандидату выдвинувшим его избирательным объединением	40	0	
1.1.3	Добровольные пожертвования гражданина	50	0	
1.1.4	Добровольные пожертвования юридического лица	60	0	
1.2	Поступило в избирательный фонд денежных средств, подпадающих под действие ч.3,4,5,6 ст.57 Закона Пермского края от 09.11.2009 №525-ПК*	70	0	
1.2.1	Средства, выделенные кандидату выдвинувшим его избирательным объединением / собственные средства кандидата / избирательного объединения	80	0	
1.2.2	Средства гражданина	90	0	
1.2.3	Средства юридического лица	100	0	

2	Возвращено денежных средств из избирательного фонда, всего	110	200	
2.1	Перечислено в доход местного бюджета	120	0	
2.2	Возвращено денежных средств, поступивших с нарушением установленного порядка	130	0	
2.2.1	Гражданам, которым запрещено осуществлять пожертвования либо не указавшим обязательные сведения в платежном документе	140	0	
2.2.2	Юридическим лицам, которым запрещено осуществлять пожертвования либо не указавшим обязательные сведения в платежном документе	150	0	
2.2.3	Средств, поступивших с превышением предельного размера	160	0	
2.3	Возвращено денежных средств, поступивших в установленном порядке	170	200	
3	Израсходовано средств, всего	180	300	
3.1	На организацию сбора подписей избирателей	190	300	
3.1.1	Из них на оплату труда лиц, привлекаемых для сбора подписей избирателей	200	0	
3.2	На предвыборную агитацию через организации телерадиовещания	210	0	
3.3	На предвыборную агитацию через редакции периодических печатных изданий	220	0	
3.4	На предвыборную агитацию через сетевые издания	230	0	
3.5	На выпуск и распространение печатных и иных агитационных материалов	240	0	
3.6	На проведение публичных массовых мероприятий	250	0	
3.7	На оплату работ (услуг) информационного и консультационного характера	260	0	

3.8	На оплату других работ (услуг), выполненных (оказанных) юридическими лицами или гражданами России по договорам	270	0	
3.9	На оплату иных расходов, непосредственно связанных с проведением избирательной кампании	280	0	
4	Распределен неизрасходованный остаток средств фонда пропорционально перечисленным в избирательный фонд денежным средствам	290	0	
5	Остаток средств фонда на дату сдачи отчета (заверяется банковской справкой) (стр.300 = стр.10 - стр.110 - стр.180 - стр.290)	300	0	

Итоговый финансовый отчет

о поступлении и расходовании средств избирательного фонда кандидата

Спиридонов Максим Александрович № 40810810649779410051

Дополнительный офис №6984/0283 Пермского отделения №6984
Волго-Вятского банка ПАО "Сбербанк России" г.Пермь, ул.Ленина, д.75

Выборы депутатов Пермской городской Думы седьмого созыва
Пермский край
одномандатный избирательный округ №2

В руб.

Строка финансового отчета		Шифр строки	Сумма	Примечание
1		2	3	4
1	Поступило средств в избирательный фонд, всего	10	1999000	
1.1	Поступило средств в установленном порядке для формирования избирательного фонда	20	1999000	
1.1.1	Собственные средства кандидата/ избирательного объединения	30	0	
1.1.2	Средства, выделенные кандидату выдвинувшим его избирательным объединением	40	0	
1.1.3	Добровольные пожертвования гражданина	50	0	
1.1.4	Добровольные пожертвования юридического лица	60	1999000	
1.2	Поступило в избирательный фонд денежных средств, подпадающих под действие ч.3,4,5,6 ст.57 Закона Пермского края от 09.11.2009 №525-ПК*	70	0	
1.2.1	Средства, выделенные кандидату выдвинувшим его избирательным объединением / собственные средства кандидата / избирательного объединения	80	0	
1.2.2	Средства гражданина	90	0	

1.2.3	Средства юридического лица	100	0	
2	Возвращено денежных средств из избирательного фонда, всего	110	0	
2.1	Перечислено в доход местного бюджета	120	0	
2.2	Возвращено денежных средств, поступивших с нарушением установленного порядка	130	0	
2.2.1	Гражданам, которым запрещено осуществлять пожертвования либо не указавшим обязательные сведения в платежном документе	140	0	
2.2.2	Юридическим лицам, которым запрещено осуществлять пожертвования либо не указавшим обязательные сведения в платежном документе	150	0	
2.2.3	Средств, поступивших с превышением предельного размера	160	0	
2.3	Возвращено денежных средств, поступивших в установленном порядке	170	0	
3	Израсходовано средств, всего	180	1999000	
3.1	На организацию сбора подписей избирателей	190	0	
3.1.1	Из них на оплату труда лиц, привлекаемых для сбора подписей избирателей	200	0	
3.2	На предвыборную агитацию через организации телерадиовещания	210	0	
3.3	На предвыборную агитацию через редакции периодических печатных изданий	220	0	
3.4	На предвыборную агитацию через сетевые издания	230	0	
3.5	На выпуск и распространение печатных и иных агитационных материалов	240	464942,2	
3.6	На проведение публичных массовых мероприятий	250	0	

3.7	На оплату работ (услуг) информационного и консультационного характера	260	250000	
3.8	На оплату других работ (услуг), выполненных (оказанных) юридическими лицами или гражданами России по договорам	270	1284057,8	
3.9	На оплату иных расходов, непосредственно связанных с проведением избирательной кампании	280	0	
4	Распределен неизрасходованный остаток средств фонда пропорционально перечисленным в избирательный фонд денежным средствам	290	0	
5	Остаток средств фонда на дату сдачи отчета (заверяется банковской справкой) (стр.300 = стр.10 - стр.110 - стр.180 - стр.290)	300	0	

Итоговый финансовый отчет

о поступлении и расходовании средств избирательного фонда кандидата

Черепанов Михаил Юрьевич № 40810810249779410053

Дополнительный офис №6984/0283 Пермского отделения №6984
Волго-Вятского банка ПАО "Сбербанк России" г.Пермь, ул.Ленина, д.75

Выборы депутатов Пермской городской Думы седьмого созыва
Пермский край
одномандатный избирательный округ №4

В руб.

Строка финансового отчета		Шифр строки	Сумма	Примечание
1		2	3	4
1	Поступило средств в избирательный фонд, всего	10	1999000	
1.1	Поступило средств в установленном порядке для формирования избирательного фонда	20	1999000	
1.1.1	Собственные средства кандидата/ избирательного объединения	30	0	
1.1.2	Средства, выделенные кандидату выдвинувшим его избирательным объединением	40	0	
1.1.3	Добровольные пожертвования гражданина	50	0	
1.1.4	Добровольные пожертвования юридического лица	60	1999000	
1.2	Поступило в избирательный фонд денежных средств, подпадающих под действие ч.3,4,5,6 ст.57 Закона Пермского края от 09.11.2009 №525-ПК*	70	0	
1.2.1	Средства, выделенные кандидату выдвинувшим его избирательным объединением / собственные средства кандидата / избирательного объединения	80	0	
1.2.2	Средства гражданина	90	0	
1.2.3	Средства юридического лица	100	0	

2	Возвращено денежных средств из избирательного фонда, всего	110	0	
2.1	Перечислено в доход местного бюджета	120	0	
2.2	Возвращено денежных средств, поступивших с нарушением установленного порядка	130	0	
2.2.1	Гражданам, которым запрещено осуществлять пожертвования либо не указавшим обязательные сведения в платежном документе	140	0	
2.2.2	Юридическим лицам, которым запрещено осуществлять пожертвования либо не указавшим обязательные сведения в платежном документе	150	0	
2.2.3	Средств, поступивших с превышением предельного размера	160	0	
2.3	Возвращено денежных средств, поступивших в установленном порядке	170	0	
3	Израсходовано средств, всего	180	1999000	
3.1	На организацию сбора подписей избирателей	190	0	
3.1.1	Из них на оплату труда лиц, привлекаемых для сбора подписей избирателей	200	0	
3.2	На предвыборную агитацию через организации телерадиовещания	210	0	
3.3	На предвыборную агитацию через редакции периодических печатных изданий	220	0	
3.4	На предвыборную агитацию через сетевые издания	230	0	
3.5	На выпуск и распространение печатных и иных агитационных материалов	240	582208	
3.6	На проведение публичных массовых мероприятий	250	0	
3.7	На оплату работ (услуг) информационного и консультационного характера	260	250000	

3.8	На оплату других работ (услуг), выполненных (оказанных) юридическими лицами или гражданами России по договорам	270	1166792	
3.9	На оплату иных расходов, непосредственно связанных с проведением избирательной кампании	280	0	
4	Распределен неизрасходованный остаток средств фонда пропорционально перечисленным в избирательный фонд денежным средствам	290	0	
5	Остаток средств фонда на дату сдачи отчета (заверяется банковской справкой) (стр.300 = стр.10 - стр.110 - стр.180 - стр.290)	300	0	

Итоговый финансовый отчет

о поступлении и расходовании средств избирательного фонда кандидата

Шнепов Андрей Владимирович № 40810810249779410121

Дополнительный офис № 6984/0245 Пермского отделения № 6984
Волго-Вятского банка ПАО Сбербанк г.Пермь, ул.Красноармейская 1-я, 21

Выборы депутатов Пермской городской Думы седьмого созыва
Пермский край
одномандатный избирательный округ №20

В руб.

Строка финансового отчета		Шифр строки	Сумма	Примечание
1		2	3	4
1	Поступило средств в избирательный фонд, всего	10	200000	
1.1	Поступило средств в установленном порядке для формирования избирательного фонда	20	200000	
1.1.1	Собственные средства кандидата/ избирательного объединения	30	200000	
1.1.2	Средства, выделенные кандидату выдвинувшим его избирательным объединением	40	0	
1.1.3	Добровольные пожертвования гражданина	50	0	
1.1.4	Добровольные пожертвования юридического лица	60	0	
1.2	Поступило в избирательный фонд денежных средств, подпадающих под действие ч.3,4,5,6 ст.57 Закона Пермского края от 09.11.2009 №525-ПК*	70	0	
1.2.1	Средства, выделенные кандидату выдвинувшим его избирательным объединением / собственные средства кандидата / избирательного объединения	80	0	
1.2.2	Средства гражданина	90	0	
1.2.3	Средства юридического лица	100	0	

2	Возвращено денежных средств из избирательного фонда, всего	110	34000	
2.1	Перечислено в доход местного бюджета	120	0	
2.2	Возвращено денежных средств, поступивших с нарушением установленного порядка	130	0	
2.2.1	Гражданам, которым запрещено осуществлять пожертвования либо не указавшим обязательные сведения в платежном документе	140	0	
2.2.2	Юридическим лицам, которым запрещено осуществлять пожертвования либо не указавшим обязательные сведения в платежном документе	150	0	
2.2.3	Средств, поступивших с превышением предельного размера	160	0	
2.3	Возвращено денежных средств, поступивших в установленном порядке	170	34000	
3	Израсходовано средств, всего	180	166000	
3.1	На организацию сбора подписей избирателей	190	0	
3.1.1	Из них на оплату труда лиц, привлекаемых для сбора подписей избирателей	200	0	
3.2	На предвыборную агитацию через организации телерадиовещания	210	0	
3.3	На предвыборную агитацию через редакции периодических печатных изданий	220	0	
3.4	На предвыборную агитацию через сетевые издания	230	0	
3.5	На выпуск и распространение печатных и иных агитационных материалов	240	164300	
3.6	На проведение публичных массовых мероприятий	250	0	
3.7	На оплату работ (услуг) информационного и консультационного характера	260	0	

3.8	На оплату других работ (услуг), выполненных (оказанных) юридическими лицами или гражданами России по договорам	270	0	
3.9	На оплату иных расходов, непосредственно связанных с проведением избирательной кампании	280	1700	
4	Распределен неизрасходованный остаток средств фонда пропорционально перечисленным в избирательный фонд денежным средствам	290	0	
5	Остаток средств фонда на дату сдачи отчета (заверяется банковской справкой) (стр.300 = стр.10 - стр.110 - стр.180 - стр.290)	300	0	

Форма № 3

ИТОГОВЫЙ ФИНАНСОВЫЙ ОТЧЕТ

о поступлении и расходовании средств избирательного фонда кандидата/избирательного объединения

Выборы депутатов Пермской городской Думы седьмого созыва

(наименование избирательной кампании)

Избирательное объединение «Региональное отделение Политической партии «Российской партии пенсионеров за социальную справедливость» в Пермском крае

(фамилия, имя, отчество кандидата /наименование избирательного объединения)

Единый муниципальный избирательный округ

(наименование избирательного округа)

40704810049770000024, Универсальный дополнительный офис №6984/0181, 614068 ПАО Сбербанк Пермский край,г.Пермь ул.Ленина,72А

(номер специального избирательного счета, наименование и адрес филиала ПАО Сбербанк)

Строка финансового отчета		Шифр строки	Сумма, руб.	Приме-чание
1		2	3	4
1.	**Поступило средств в избирательный фонд, всего**	**10**	**3 000,00**	
	в том числе			
1.1.	Поступило средств в установленном порядке для формирования избирательного фонда	20	3 000,00	
	из них			
1.1.1.	Собственные средства кандидата /избирательного объединения	30	0,00	
1.1.2.	Средства, выделенные кандидату выдвинувшей его избирательным объединением	40	0,00	
1.1.3.	Добровольные пожертвования гражданина	50	3 000,00	
1.1.4.	Добровольные пожертвования юридического лица	60	0,00	
1.2.	Поступило в избирательный фонд денежных средств, подпадающих под действие ч. 3, 4, 5, 6 ст. 57 Закона Пермского края от 09.11.2009 № 525-ПК *	70		
	из них			
1.2.1.	Средства, выделенные кандидату выдвинувшим его избирательным объединением/собственные средства кандидата / избирательного объединения	80	0,00	
1.2.2.	Средства гражданина	90	0,00	
1.2.3.	Средства юридического лица	100	0,00	
2.	**Возвращено денежных средств из избирательного фонда, всего**	**110**	**0,00**	
	в том числе			
2.1.	Перечислено в доход бюджета Пермского края	120	0,00	
2.2.	Возвращено денежных средств, поступивших с нарушением установленного порядка	130	0,00	
	из них			
2.2.1.	Гражданам, которым запрещено осуществлять пожертвования либо не указавшим обязательные сведения в платежном документе	140	0,00	
2.2.2.	Юридическим лицам, которым запрещено осуществлять пожертвования либо не указавшим обязательные сведения в платежном документе	150	0,00	
2.2.3.	Средств, поступивших с превышением предельного размера	160	0,00	
2.3.	Возвращено денежных средств, поступивших в установленном порядке	170	0,00	
3.	**Израсходовано средств, всего**	**180**	**3 000,00**	
	в том числе			
3.1.	На организацию сбора подписей избирателей	190	1 500,00	
3.1.1.	Из них на оплату труда лиц, привлекаемых для сбора подписей избирателей	200	0,00	
3.2.	На предвыборную агитацию через организации телерадиовещания	210	0,00	

Строка финансового отчета		Шифр строки	Сумма, руб.	Приме-чание
1		2	3	4
3.3.	На предвыборную агитацию через редакции периодических печатных изданий	220	0,00	
3.4.	На предвыборную агитацию через сетевые издания	230	0,00	
3.5.	На выпуск и распространение печатных и иных агитационных материалов	240	0,00	
3.6.	На проведение публичных массовых мероприятий	250	0,00	
3.7.	На оплату работ (услуг) информационного и консультационного характера	260	1 500,00	

Строка финансового отчета		Шифр строки	Сумма, руб.	Приме-чание
1		2	3	4
3.8.	На оплату других работ (услуг), выполненных (оказанных) юридическими лицами или гражданами РФ по договорам	270	0,00	
3.9.	На оплату иных расходов, непосредственно связанных с проведением избирательной кампании	280	0,00	
4.	**Распределено неизрасходованного остатка средств фонда пропорционально перечисленным в избирательный фонд денежным средствам**	**290**	**0,00**	
5.	**Остаток средств фонда на дату сдачи отчета** (заверяется банковской справкой) (стр.300 = стр.10 - стр.110 - стр.180 - стр.290)	**300**	**0,00**	

Правильность сведений, указанных в настоящем финансовом отчете, подтверждаю, других денежных средств, минуя избирательный фонд, на организацию и проведение избирательной кампании не привлекалось.

Кандидат/уполномоченный представитель
по финансовым вопросам избирательного объединения 21.09.2021 Я.Д.Завьялова

М.П. (подпись, дата, инициалы, фамилия)

** Под понятием "информационная услуга", применяемым при классификации платежей расходования денежных средств из избирательного фонда, понимаются действия субъектов (собственников и владельцев) по сбору, обобщению, систематизации информации и предоставлению результатов ее обработки в распоряжение пользователя (то есть обеспечение пользователей информационными продуктами). Информационная продукция предоставляется пользователю в разной форме - на электронных носителях, на бумаге, в устной форме. "Консультационная услуга" - это профессиональная услуга, предоставляемая физическим или юридическим лицом на основании договора (контракта) по проведению консультаций, разъяснений, аналитической и исследовательской работы (в том числе с использованием программных продуктов), для достижения определенных результатов на выборах.

Форма № 3

ИТОГОВЫЙ ФИНАНСОВЫЙ ОТЧЕТ

о поступлении и расходовании средств избирательного объединения

Выборы депутатов Пермской городской Думы седьмого созыва

(наименование избирательной кампании)

"Региональное отделение Всероссийской политической партии "ЕДИНАЯ РОССИЯ" Пермского края"

(наименование избирательного объединения)

№ 40704810949770000027 Универсальный дополнительный офис № 6984/0181 Пермского отделения № 6894 Волго-Вятского банка ПАО СБЕРБАНК, 614068, г. Пермь, ул. Ленина, дом 72А

(номер специального избирательного счета, наименование и адрес филиала ПАО Сбербанк)

Строка финансового отчета		Шифр строки	Сумма, руб.	Примечание
1		2	3	4
1	**Поступило средств в избирательный фонд, всего**	**10**	**3 007 520,00**	
в том числе				
1.1	Поступило средств в установленном порядке для формирования избирательного фонда	20	3 007 520,00	
из них				
1.1.1	Собственные средства кандидата/ избирательного объединения	30	2 500 000,00	
1.1.2	Средства, выделенные кандидату выдвинувшим его избирательным объединением	40	0,00	
1.1.3	Добровольные пожертвования гражданина	50	7 520,00	
1.1.4	Добровольные пожертвования юридического лица	60	500 000,00	
1.2	Поступило в избирательный фонд денежных средств, подпадающих под действие ч. 3,4,5,6 ст.57 Закона Пермского края от 09.11.2009 № 525-ПК	70	0,00	
из них				
1.2.1	Средства, выделенные кандидату выдвинувшим его избирательным объединением/собственные средства кандидата/избирательного объединения	80	0,00	
1.2.2	Средства гражданина	90	0,00	
1.2.3	Средства юридического лица	100	0,00	
2	**Возвращено денежных средств из избирательного фонда, всего**	**110**	**2 250 000,00**	
в том числе				
2.1	Перечислено в доход местного бюджета	120	0,00	
2.2	Возвращено денежных средств, поступивших с нарушением установленного порядка	130	0,00	
из них				
2.2.1	Гражданам, которым запрещено осуществлять пожертвования либо не указавшим обязательные сведения в платежном документе	140	0,00	

2.2.2	Юридическим лицам, которым запрещено осуществлять пожертвования либо не указавшим обязательные сведения в платежном документе	150	0,00	
2.2.3	Средств, поступивших с превышением предельного размера	160	0,00	
2.3	Возвращено денежных средств, поступивших в установленном порядке	170	2 250 000,00	
3	**Израсходовано средств, всего**	**180**	**757 520,00**	
в том числе				
3.1	На организацию сбора подписей избирателей	190	0,00	
3.1.1	Из них на оплату труда лиц, привлекаемых для сбора подписей избирателей	200	0,00	
3.2	На предвыборную агитацию через организации телерадиовещания	210	0,00	
3.3	На предвыборную агитацию через редакции периодических печатных изданий	220	0,00	
3.4	На предвыборную агитацию через сетевые издания	230	0,00	
3.5	На выпуск и распространение печатных и иных агитационных материалов	240	684 820,00	
3.6	На проведение публичных массовых мероприятий	250	0,00	
3.7	На оплату работ (услуг) информационного и консультационного характера	260	0,00	
3.8.	На оплату других работ (услуг), выполненных (оказанных) юридическими лицами или гражданами РФ по договорам	270	72 700,00	
3.9.	На оплату иных расходов, непосредственно связанных с проведением избирательной компании	280	0,00	
4	**Распределен неизрасходованный остаток средств фонда пропорционально перечисленным в избирательный фонд денежным средствам**	**290**	**0,00**	
5	**Остаток средств фонда на дату сдачи отчета (заверяется банковской справкой) (стр.300=стр. 10 -стр.110 - стр.180 -стр.290)**	**300**	**0,00**	

Правильность сведений, указанных в настоящем финансовом отчете, подтверждаю, других денежных средств, минуя избирательный фонд, на организацию и проведение избирательной кампании не привлекалось.

Уполномоченный представитель избирательного объединения по финансовым вопросам

12.10.2021 г. /Е.Б.Шестакова/

(подпись, дата, инициалы, фамилия)

Форма № 3

ИТОГОВЫЙ ФИНАНСОВЫЙ ОТЧЕТ

о поступлении и расходовании средств избирательного фонда кандидата/избирательного объединения

Выборы депутатов Пермской городской Думы седьмого созыва

(наименование избирательной кампании)

Избирательное объединение «Региональное отделение Политической партии «Российской партии пенсионеров за социальную справедливость» в Пермском крае

(фамилия, имя, отчество кандидата /наименование избирательного объединения)

Единый муниципальный избирательный округ

(наименование избирательного округа)

40704810049770000024, Универсальный дополнительный офис №6984/0181, 614068 ПАО Сбербанк Пермский край,г.Пермь ул.Ленина,72А

(номер специального избирательного счета, наименование и адрес филиала ПАО Сбербанк)

Строка финансового отчета		Шифр строки	Сумма, руб.	Приме-чание
1		2	3	4
1.	**Поступило средств в избирательный фонд, всего**	**10**	**3 000,00**	
	в том числе			
1.1.	Поступило средств в установленном порядке для формирования избирательного фонда	20	3 000,00	
	из них			
1.1.1.	Собственные средства кандидата /избирательного объединения	30	0,00	
1.1.2.	Средства, выделенные кандидату выдвинувшей его избирательным объединением	40	0,00	
1.1.3.	Добровольные пожертвования гражданина	50	3 000,00	
1.1.4.	Добровольные пожертвования юридического лица	60	0,00	
1.2.	Поступило в избирательный фонд денежных средств, подпадающих под действие ч. 3, 4, 5, 6 ст. 57 Закона Пермского края от 09.11.2009 № 525-ПК *	70		
	из них			
1.2.1.	Средства, выделенные кандидату выдвинувшим его избирательным объединением/собственные средства кандидата / избирательного объединения	80	0,00	
1.2.2.	Средства гражданина	90	0,00	
1.2.3.	Средства юридического лица	100	0,00	
2.	**Возвращено денежных средств из избирательного фонда, всего**	**110**	**0,00**	
	в том числе			
2.1.	Перечислено в доход бюджета Пермского края	120	0,00	
2.2.	Возвращено денежных средств, поступивших с нарушением установленного порядка	130	0,00	
	из них			
2.2.1.	Гражданам, которым запрещено осуществлять пожертвования либо не указавшим обязательные сведения в платежном документе	140	0,00	
2.2.2.	Юридическим лицам, которым запрещено осуществлять пожертвования либо не указавшим обязательные сведения в платежном документе	150	0,00	
2.2.3.	Средств, поступивших с превышением предельного размера	160	0,00	
2.3.	Возвращено денежных средств, поступивших в установленном порядке	170	0,00	
3.	**Израсходовано средств, всего**	**180**	**3 000,00**	
	в том числе			
3.1.	На организацию сбора подписей избирателей	190	1 500,00	
3.1.1.	Из них на оплату труда лиц, привлекаемых для сбора подписей избирателей	200	0,00	
3.2.	На предвыборную агитацию через организации телерадиовещания	210	0,00	

Строка финансового отчета		Шифр строки	Сумма, руб.	Приме-чание
1		2	3	4
3.3.	На предвыборную агитацию через редакции периодических печатных изданий	220	0,00	
3.4.	На предвыборную агитацию через сетевые издания	230	0,00	
3.5.	На выпуск и распространение печатных и иных агитационных материалов	240	0,00	
3.6.	На проведение публичных массовых мероприятий	250	0,00	
3.7.	На оплату работ (услуг) информационного и консультационного характера	260	1 500,00	

Департамент земельных отношений администрации города Перми в целях информирования населения в соответствии со статьей 39.42 Земельного кодекса Российской Федерации сообщает о возможном установлении публичного сервитута в отдельных целях на территории города Перми

№	Кадастровый номер земельного участка в отношении которого устанавливается публичный сервитут (при наличии)	Адрес или описание земельного участка в отношении которого устанавливается публичный сервитут	Цели установления публичного сервитута
1	59:01:4416018:148	г. Пермь, Индустриальный район	Размещение объекта электросетевого хозяйства
2	59:01:4416093:109	г. Пермь, Индустриальный район	Размещение объекта электросетевого хозяйства
3	59:01:4416093:99	г. Пермь, Индустриальный район	Размещение объекта электросетевого хозяйства
4	59:01:4416093:98	г. Пермь, Индустриальный район	Размещение объекта электросетевого хозяйства
5	59:01:4416093:97	г. Пермь, Индустриальный район	Размещение объекта электросетевого хозяйства
6	59:01:4416093:96	г. Пермь, Индустриальный район	Размещение объекта электросетевого хозяйства
7	59:01:4416093:95	г. Пермь, Индустриальный район	Размещение объекта электросетевого хозяйства
8	59:01:4416093:91	г. Пермь, Индустриальный район	Размещение объекта электросетевого хозяйства
9	59:01:4416092:12	г. Пермь, Индустриальный район	Размещение объекта электросетевого хозяйства
10	59:01:4416092:13	г. Пермь, Индустриальный район	Размещение объекта электросетевого хозяйства
11	59:01:4416093:101	г. Пермь, Индустриальный район	Размещение объекта электросетевого хозяйства
12	59:01:4416093:102	г. Пермь, Индустриальный район	Размещение объекта электросетевого хозяйства
13	59:01:4416093:244	г. Пермь, Индустриальный район	Размещение объекта электросетевого хозяйства
14	59:01:4416093:243	г. Пермь, Индустриальный район	Размещение объекта электросетевого хозяйства
15	59:01:4416093:2	г. Пермь, Индустриальный район	Размещение объекта электросетевого хозяйства
16	59:01:4416093:37	г. Пермь, Индустриальный район	Размещение объекта электросетевого хозяйства
17	59:01:4416093:4	г. Пермь, Индустриальный район	Размещение объекта электросетевого хозяйства
18	59:01:4416087:2	г. Пермь, Индустриальный район	Размещение объекта электросетевого хозяйства
19	59:01:2512464:45	г. Пермь, Орджоникидзевский район	Размещение объекта электросетевого хозяйства
20	59:01:2512464:26	г. Пермь, Орджоникидзевский район	Размещение объекта электросетевого хозяйства
21	59:01:2512464:9	г. Пермь, Орджоникидзевский район	Размещение объекта электросетевого хозяйства
22	59:01:2512464:41	г. Пермь, Орджоникидзевский район	Размещение объекта электросетевого хозяйства
23	59:01:0000000:86403	г. Пермь, Кировский район	Размещение объекта электросетевого хозяйства
24	59:01:0000000:88028	г. Пермь, Кировский район	Размещение объекта электросетевого хозяйства
25	59:01:0000000:88197	г. Пермь, Кировский район	Размещение объекта электросетевого хозяйства
26	59:01:1117096:114	г. Пермь, Кировский район	Размещение объекта электросетевого хозяйства
27	59:01:0000000:90441	г. Пермь, Индустриальный район	Размещение объекта электросетевого хозяйства
28	59:01:4410232:4	г. Пермь, Индустриальный район	Размещение объекта электросетевого хозяйства
29	59:01:4410232:35	г. Пермь, Индустриальный район	Размещение объекта электросетевого хозяйства
30	59:01:4410232:36	г. Пермь, Индустриальный район	Размещение объекта электросетевого хозяйства
31	59:01:4416008:2	г. Пермь, Индустриальный район	Размещение объекта электросетевого хозяйства
32	59:01:4416008:4	г. Пермь, Индустриальный район	Размещение объекта электросетевого хозяйства

33	59:01:4416008:217	г. Пермь, Индустриальный район	Размещение объекта электросетевого хозяйства
34	59:01:4416011:2	г. Пермь, Индустриальный район	Размещение объекта электросетевого хозяйства
35	59:01:4416011:4	г. Пермь, Индустриальный район	Размещение объекта электросетевого хозяйства
36	59:01:4416011:384	г. Пермь, Индустриальный район	Размещение объекта электросетевого хозяйства
37	59:01:4416011:385	г. Пермь, Индустриальный район	Размещение объекта электросетевого хозяйства
38	59:01:0000000:83045	г. Пермь, Мотовилихинский район	Размещение объекта электросетевого хозяйства
39	59:01:4219140:639	г. Пермь, Мотовилихинский район	Размещение объекта электросетевого хозяйства
40	59:01:4219140:641	г. Пермь, Мотовилихинский район	Размещение объекта электросетевого хозяйства
41	59:01:4219140:643	г. Пермь, Мотовилихинский район	Размещение объекта электросетевого хозяйства
42	59:01:4219140:651	г. Пермь, Мотовилихинский район	Размещение объекта электросетевого хозяйства
43	59:01:4219140:652	г. Пермь, Мотовилихинский район	Размещение объекта электросетевого хозяйства
44	59:01:4219140:665	г. Пермь, Мотовилихинский район	Размещение объекта электросетевого хозяйства
45	59:01:4219244:195	г. Пермь, Мотовилихинский район	Размещение объекта электросетевого хозяйства
46	59:01:0000000:80353	г. Пермь, Орджоникидзевский район	Размещение объекта электросетевого хозяйства
47	59:01:0000000:89682	г. Пермь, Орджоникидзевский район	Размещение объекта электросетевого хозяйства
48	59:01:2910306:29	г. Пермь, Орджоникидзевский район	Размещение объекта электросетевого хозяйства
49	59:01:2910306:1260	г. Пермь, Орджоникидзевский район	Размещение объекта электросетевого хозяйства
50	59:01:2910318:6	г. Пермь, Орджоникидзевский район	Размещение объекта электросетевого хозяйства
51	59:01:2910318:7	г. Пермь, Орджоникидзевский район	Размещение объекта электросетевого хозяйства
52	59:01:3810346:22	г. Пермь, Орджоникидзевский район	Размещение объекта электросетевого хозяйства
53	59:01:3810346:90	г. Пермь, Орджоникидзевский район	Размещение объекта электросетевого хозяйства
54	59:01:3810346:100	г. Пермь, Орджоникидзевский район	Размещение объекта электросетевого хозяйства
55	59:01:3810346:317	г. Пермь, Орджоникидзевский район	Размещение объекта электросетевого хозяйства
56	59:01:3810346:325	г. Пермь, Орджоникидзевский район	Размещение объекта электросетевого хозяйства
57	59:01:3810349:1	г. Пермь, Орджоникидзевский район	Размещение объекта электросетевого хозяйства
58	59:01:3810349:100	г. Пермь, Орджоникидзевский район	Размещение объекта электросетевого хозяйства
59	59:01:3810148:4	г. Пермь, Орджоникидзевский район	Размещение объекта электросетевого хозяйства
60	59:01:3810148:124	г. Пермь, Орджоникидзевский район	Размещение объекта электросетевого хозяйства
61	59:01:0000000:900	г. Пермь, Кировский район	Размещение объекта электросетевого хозяйства
62	59:01:1810003:3	г. Пермь, Кировский район	Размещение объекта электросетевого хозяйства
63	59:01:1810005:7	г. Пермь, Кировский район	Размещение объекта электросетевого хозяйства
64	59:01:1810006:22	г. Пермь, Кировский район	Размещение объекта электросетевого хозяйства
65	59:01:1810021:1	г. Пермь, Кировский район	Размещение объекта электросетевого хозяйства
66	59:01:1810021:20	г. Пермь, Кировский район	Размещение объекта электросетевого хозяйства
67	59:01:1810021:23	г. Пермь, Кировский район	Размещение объекта электросетевого хозяйства
68	59:01:0000000:83792	г. Пермь, Мотовилихинский район	Размещение объекта электросетевого хозяйства
69	59:01:0000000:89441	г. Пермь, Мотовилихинский район	Размещение объекта электросетевого хозяйства
70	59:01:4219231:1	г. Пермь, Мотовилихинский район	Размещение объекта электросетевого хозяйства
71	59:01:4219231:2	г. Пермь, Мотовилихинский район	Размещение объекта электросетевого хозяйства
72	59:01:4219233:9	г. Пермь, Мотовилихинский район	Размещение объекта электросетевого хозяйства
73	59:01:4219234:30	г. Пермь, Мотовилихинский район	Размещение объекта электросетевого хозяйства
74	59:01:0000000:89682	г. Пермь, Орджоникидзевский район	Размещение объекта электросетевого хозяйства

75	59:01:0000000:894	г. Пермь, Орджоникидзевский район	Размещение объекта электросетевого хозяйства
76	59:01:0000000:90143	г. Пермь, Свердловский район	Размещение объекта электросетевого хозяйства
77	59:01:0000000:90658	г. Пермь, Свердловский район	Размещение объекта электросетевого хозяйства
78	59:01:4311425:47	г. Пермь, Свердловский район	Размещение объекта электросетевого хозяйства
79	59:01:4311425:52	г. Пермь, Свердловский район	Размещение объекта электросетевого хозяйства
80	59:01:4311425:53	г. Пермь, Свердловский район	Размещение объекта электросетевого хозяйства
81	59:01:4311425:54	г. Пермь, Свердловский район	Размещение объекта электросетевого хозяйства
82	59:01:4311425:55	г. Пермь, Свердловский район	Размещение объекта электросетевого хозяйства
83	59:01:4311425:56	г. Пермь, Свердловский район	Размещение объекта электросетевого хозяйства
84	59:01:4311425:57	г. Пермь, Свердловский район	Размещение объекта электросетевого хозяйства
85	59:01:4311425:58	г. Пермь, Свердловский район	Размещение объекта электросетевого хозяйства
86	59:01:4311425:59	г. Пермь, Свердловский район	Размещение объекта электросетевого хозяйства
87	59:01:4311425:60	г. Пермь, Свердловский район	Размещение объекта электросетевого хозяйства
88	59:01:4311425:61	г. Пермь, Свердловский район	Размещение объекта электросетевого хозяйства
89	59:01:4311425:62	г. Пермь, Свердловский район	Размещение объекта электросетевого хозяйства
90	59:01:4319245:38	г. Пермь, Свердловский район	Размещение объекта электросетевого хозяйства
91	59:01:4410925:100	г. Пермь, Свердловский район	Размещение объекта электросетевого хозяйства
92	59:01:4410925:101	г. Пермь, Свердловский район	Размещение объекта электросетевого хозяйства
93	59:01:4410925:1024	г. Пермь, Свердловский район	Размещение объекта электросетевого хозяйства
94	59:01:0000000:900	г. Пермь, Кировский район	Размещение объекта электросетевого хозяйства
95	59:01:0000000:88102	г. Пермь, Кировский район	Размещение объекта электросетевого хозяйства
96	59:01:1810003:10	г. Пермь, Кировский район	Размещение объекта электросетевого хозяйства
97	59:01:1810003:11	г. Пермь, Кировский район	Размещение объекта электросетевого хозяйства
98	59:01:1810003:20	г. Пермь, Кировский район	Размещение объекта электросетевого хозяйства
99	59:01:0000000:90290	г. Пермь, Кировский район	Размещение объекта электросетевого хозяйства
100	59:01:1713128:36	г. Пермь, Кировский район	Размещение объекта электросетевого хозяйства
101	59:01:1713128:37	г. Пермь, Кировский район	Размещение объекта электросетевого хозяйства
102	59:01:1713128:131	г. Пермь, Кировский район	Размещение объекта электросетевого хозяйства
103	59:01:0000000:1198	г. Пермь, Орджоникидзевский район	Размещение объекта электросетевого хозяйства
104	59:01:3812157:19	г. Пермь, Орджоникидзевский район	Размещение объекта электросетевого хозяйства
105	59:01:3812157:20	г. Пермь, Орджоникидзевский район	Размещение объекта электросетевого хозяйства
106	59:01:3812157:21	г. Пермь, Орджоникидзевский район	Размещение объекта электросетевого хозяйства
107	59:01:3812157:22	г. Пермь, Орджоникидзевский район	Размещение объекта электросетевого хозяйства
108	59:01:3812157:23	г. Пермь, Орджоникидзевский район	Размещение объекта электросетевого хозяйства
109	59:01:3812157:24	г. Пермь, Орджоникидзевский район	Размещение объекта электросетевого хозяйства
110	59:01:3812157:26	г. Пермь, Орджоникидзевский район	Размещение объекта электросетевого хозяйства
111	59:01:3812157:27	г. Пермь, Орджоникидзевский район	Размещение объекта электросетевого хозяйства
112	59:01:3812157:29	г. Пермь, Орджоникидзевский район	Размещение объекта электросетевого хозяйства
113	59:01:3812157:30	г. Пермь, Орджоникидзевский район	Размещение объекта электросетевого хозяйства
114	59:01:3812157:37	г. Пермь, Орджоникидзевский район	Размещение объекта электросетевого хозяйства
115	59:01:3812157:41	г. Пермь, Орджоникидзевский район	Размещение объекта электросетевого хозяйства
116	59:01:3812157:42	г. Пермь, Орджоникидзевский район	Размещение объекта электросетевого хозяйства

117	59:01:3812157:326	г. Пермь, Орджоникидзевский район	Размещение объекта электросетевого хозяйства
118	59:01:3812157:523	г. Пермь, Орджоникидзевский район	Размещение объекта электросетевого хозяйства
119	59:01:3812162:8	г. Пермь, Орджоникидзевский район	Размещение объекта электросетевого хозяйства
120	59:01:0000000:738	г. Пермь, Мотовилихинский район	Размещение объекта электросетевого хозяйства
121	59:01:0000000:87066	г. Пермь, Мотовилихинский район	Размещение объекта электросетевого хозяйства
122	59:01:0000000:89444	г. Пермь, Мотовилихинский район	Размещение объекта электросетевого хозяйства
123	59:01:0000000:89464	г. Пермь, Мотовилихинский район	Размещение объекта электросетевого хозяйства
124	59:01:0000000:89477	г. Пермь, Мотовилихинский район	Размещение объекта электросетевого хозяйства
125	59:01:4015005:1	г. Пермь, Мотовилихинский район	Размещение объекта электросетевого хозяйства
126	59:01:4015005:138	г. Пермь, Мотовилихинский район	Размещение объекта электросетевого хозяйства
127	59:01:4015005:139	г. Пермь, Мотовилихинский район	Размещение объекта электросетевого хозяйства
128	59:01:4015006:4	г. Пермь, Мотовилихинский район	Размещение объекта электросетевого хозяйства
129	59:01:0000000:86780	г. Пермь, Свердловский район	Размещение объекта электросетевого хозяйства
130	59:01:4410147:8	г. Пермь, Свердловский район	Размещение объекта электросетевого хозяйства
131	59:01:4410148:1	г. Пермь, Свердловский район	Размещение объекта электросетевого хозяйства
132	59:01:4410148:5	г. Пермь, Свердловский район	Размещение объекта электросетевого хозяйства
133	59:01:4410148:6	г. Пермь, Свердловский район	Размещение объекта электросетевого хозяйства
134	59:01:4410148:14	г. Пермь, Свердловский район	Размещение объекта электросетевого хозяйства
135	59:01:4410148:18	г. Пермь, Свердловский район	Размещение объекта электросетевого хозяйства
136	59:01:4410148:19	г. Пермь, Свердловский район	Размещение объекта электросетевого хозяйства
137	59:01:4410148:22	г. Пермь, Свердловский район	Размещение объекта электросетевого хозяйства
138	59:01:4410148:23	г. Пермь, Свердловский район	Размещение объекта электросетевого хозяйства
139	59:01:4410148:560	г. Пермь, Свердловский район	Размещение объекта электросетевого хозяйства
140	59:01:4410148:621	г. Пермь, Свердловский район	Размещение объекта электросетевого хозяйства
141	59:01:4410838:1	г. Пермь, Индустриальный район	Размещение объекта электросетевого хозяйства
142	59:01:4410838:4	г. Пермь, Индустриальный район	Размещение объекта электросетевого хозяйства
143	59:01:4410838:8	г. Пермь, Индустриальный район	Размещение объекта электросетевого хозяйства
144	59:01:4410838:9	г. Пермь, Индустриальный район	Размещение объекта электросетевого хозяйства
145	59:01:4410838:12	г. Пермь, Индустриальный район	Размещение объекта электросетевого хозяйства
146	59:01:4410838:14	г. Пермь, Индустриальный район	Размещение объекта электросетевого хозяйства
147	59:01:4410838:15	г. Пермь, Индустриальный район	Размещение объекта электросетевого хозяйства
148	59:01:4410838:16	г. Пермь, Индустриальный район	Размещение объекта электросетевого хозяйства
149	59:01:4410838:17	г. Пермь, Индустриальный район	Размещение объекта электросетевого хозяйства
150	59:01:4410838:18	г. Пермь, Индустриальный район	Размещение объекта электросетевого хозяйства
151	59:01:4410838:19	г. Пермь, Индустриальный район	Размещение объекта электросетевого хозяйства
152	59:01:1717028:217	г. Пермь, Кировский район	Размещение объекта электросетевого хозяйства
153	59:01:0000000:831	г. Пермь, Кировский район	Размещение объекта электросетевого хозяйства
154	59:01:1713097:12	г. Пермь, Кировский район	Размещение объекта электросетевого хозяйства
155	59:01:1713097:182	г. Пермь, Кировский район	Размещение объекта электросетевого хозяйства
156	59:01:1717019:43	г. Пермь, Кировский район	Размещение объекта электросетевого хозяйства
157	59:01:1717019:48	г. Пермь, Кировский район	Размещение объекта электросетевого хозяйства
158	59:01:1717113:1	г. Пермь, Кировский район	Размещение объекта электросетевого хозяйства

159	59:01:1717113:10	г. Пермь, Кировский район	Размещение объекта электросетевого хозяйства
160	59:01:4410150:1	г. Пермь, Свердловский район	Размещение объекта электросетевого хозяйства
161	59:01:4410150:6	г. Пермь, Свердловский район	Размещение объекта электросетевого хозяйства
162	59:01:4410150:16	г. Пермь, Свердловский район	Размещение объекта электросетевого хозяйства
163	59:01:0000000:79727	г. Пермь, Кировский район	Размещение объекта электросетевого хозяйства
164	59:01:0000000:90844	г. Пермь, Кировский район	Размещение объекта электросетевого хозяйства
165	59:01:1713101:3	г. Пермь, Кировский район	Размещение объекта электросетевого хозяйства
166	59:01:1713101:6	г. Пермь, Кировский район	Размещение объекта электросетевого хозяйства
167	59:01:1713101:11	г. Пермь, Кировский район	Размещение объекта электросетевого хозяйства
168	59:01:1713101:12	г. Пермь, Кировский район	Размещение объекта электросетевого хозяйства
169	59:01:1713101:13	г. Пермь, Кировский район	Размещение объекта электросетевого хозяйства
170	59:01:1713101:14	г. Пермь, Кировский район	Размещение объекта электросетевого хозяйства
171	59:01:1713101:15	г. Пермь, Кировский район	Размещение объекта электросетевого хозяйства
172	59:01:1713101:17	г. Пермь, Кировский район	Размещение объекта электросетевого хозяйства
173	59:01:1713101:25	г. Пермь, Кировский район	Размещение объекта электросетевого хозяйства
174	59:01:1713101:58	г. Пермь, Кировский район	Размещение объекта электросетевого хозяйства
175	59:01:1713101:59	г. Пермь, Кировский район	Размещение объекта электросетевого хозяйства
176	59:01:1713106:1	г. Пермь, Кировский район	Размещение объекта электросетевого хозяйства
177	59:01:4219140:652	г. Пермь, Мотовилихинский район	Размещение объекта электросетевого хозяйства
178	59:01:4219140:665	г. Пермь, Мотовилихинский район	Размещение объекта электросетевого хозяйства
179	59:01:3710315:3	г. Пермь, Орджоникидзевский район	Размещение объекта электросетевого хозяйства
180	59:01:0912012:4	г. Пермь, Орджоникидзевский район	Размещение объекта электросетевого хозяйства
181	59:01:1713099:5	г. Пермь, Кировский район	Размещение объекта электросетевого хозяйства
182	59:01:1713099:11	г. Пермь, Кировский район	Размещение объекта электросетевого хозяйства
183	59:01:1713267:1	г. Пермь, Кировский район	Размещение объекта электросетевого хозяйства
184	59:01:1713267:3	г. Пермь, Кировский район	Размещение объекта электросетевого хозяйства
185	59:01:1713267:5	г. Пермь, Кировский район	Размещение объекта электросетевого хозяйства
186	59:01:1713268:3	г. Пермь, Кировский район	Размещение объекта электросетевого хозяйства
187	59:01:1713268:5	г. Пермь, Кировский район	Размещение объекта электросетевого хозяйства
188	59:01:1713268:14	г. Пермь, Кировский район	Размещение объекта электросетевого хозяйства
189	59:01:1713268:15	г. Пермь, Кировский район	Размещение объекта электросетевого хозяйства
190	59:01:1713268:19	г. Пермь, Кировский район	Размещение объекта электросетевого хозяйства
191	59:01:1713268:20	г. Пермь, Кировский район	Размещение объекта электросетевого хозяйства
192	59:01:1713268:44	г. Пермь, Кировский район	Размещение объекта электросетевого хозяйства
193	59:01:1713268:108	г. Пермь, Кировский район	Размещение объекта электросетевого хозяйства
194	59:01:1713268:139	г. Пермь, Кировский район	Размещение объекта электросетевого хозяйства
195	59:01:1713268:140	г. Пермь, Кировский район	Размещение объекта электросетевого хозяйства
196	59:01:1713268:141	г. Пермь, Кировский район	Размещение объекта электросетевого хозяйства
197	59:01:1713268:142	г. Пермь, Кировский район	Размещение объекта электросетевого хозяйства
198	59:01:1713268:145	г. Пермь, Кировский район	Размещение объекта электросетевого хозяйства
199	59:01:1713268:170	г. Пермь, Кировский район	Размещение объекта электросетевого хозяйства
200	59:01:0000000:89351	г. Пермь, Кировский район	Размещение объекта электросетевого хозяйства

201	59:01:0000000:90223	г. Пермь, Кировский район	Размещение объекта электросетевого хозяйства
202	59:01:1713162:2	г. Пермь, Кировский район	Размещение объекта электросетевого хозяйства
203	59:01:1713162:3	г. Пермь, Кировский район	Размещение объекта электросетевого хозяйства
204	59:01:1713162:8	г. Пермь, Кировский район	Размещение объекта электросетевого хозяйства
205	59:01:1713162:11	г. Пермь, Кировский район	Размещение объекта электросетевого хозяйства
206	59:01:1713162:157	г. Пермь, Кировский район	Размещение объекта электросетевого хозяйства
207	59:01:1713163:2	г. Пермь, Кировский район	Размещение объекта электросетевого хозяйства
208	59:01:1713211:2	г. Пермь, Кировский район	Размещение объекта электросетевого хозяйства
209	59:01:1713211:4	г. Пермь, Кировский район	Размещение объекта электросетевого хозяйства
210	59:01:1713211:6	г. Пермь, Кировский район	Размещение объекта электросетевого хозяйства
211	59:01:1713211:9	г. Пермь, Кировский район	Размещение объекта электросетевого хозяйства
212	59:01:1713211:11	г. Пермь, Кировский район	Размещение объекта электросетевого хозяйства
213	59:01:1713211:27	г. Пермь, Кировский район	Размещение объекта электросетевого хозяйства
214	59:01:1713211:150	г. Пермь, Кировский район	Размещение объекта электросетевого хозяйства
215	59:01:1713211:151	г. Пермь, Кировский район	Размещение объекта электросетевого хозяйства
216	59:01:1713211:153	г. Пермь, Кировский район	Размещение объекта электросетевого хозяйства
217	59:01:1713211:154	г. Пермь, Кировский район	Размещение объекта электросетевого хозяйства
218	59:01:1713212:4	г. Пермь, Кировский район	Размещение объекта электросетевого хозяйства
219	59:01:1713212:7	г. Пермь, Кировский район	Размещение объекта электросетевого хозяйства
220	59:01:1713212:10	г. Пермь, Кировский район	Размещение объекта электросетевого хозяйства
221	59:01:1713212:11	г. Пермь, Кировский район	Размещение объекта электросетевого хозяйства
222	59:01:1713212:12	г. Пермь, Кировский район	Размещение объекта электросетевого хозяйства
223	59:01:1713212:14	г. Пермь, Кировский район	Размещение объекта электросетевого хозяйства
224	59:01:1713212:16	г. Пермь, Кировский район	Размещение объекта электросетевого хозяйства
225	59:01:1713212:42	г. Пермь, Кировский район	Размещение объекта электросетевого хозяйства
226	59:01:0000000:210	г. Пермь, Кировский район	Размещение объекта электросетевого хозяйства
227	59:01:1713213:14	г. Пермь, Кировский район	Размещение объекта электросетевого хозяйства
228	59:01:1717200:199	г. Пермь, Кировский район	Размещение объекта электросетевого хозяйства
229	59:01:0000000:1053	г. Пермь, Кировский район	Размещение объекта электросетевого хозяйства
230	59:01:0000000:45578	г. Пермь, Кировский район	Размещение объекта электросетевого хозяйства
231	59:01:1713099:9	г. Пермь, Кировский район	Размещение объекта электросетевого хозяйства
232	59:01:1713099:242	г. Пермь, Кировский район	Размещение объекта электросетевого хозяйства
233	59:01:1713099:383	г. Пермь, Кировский район	Размещение объекта электросетевого хозяйства
234	59:01:1713099:440	г. Пермь, Кировский район	Размещение объекта электросетевого хозяйства
235	59:01:1713099:443	г. Пермь, Кировский район	Размещение объекта электросетевого хозяйства
236	59:01:1713156:5	г. Пермь, Кировский район	Размещение объекта электросетевого хозяйства
237	59:01:1713156:6	г. Пермь, Кировский район	Размещение объекта электросетевого хозяйства
238	59:01:1713156:7	г. Пермь, Кировский район	Размещение объекта электросетевого хозяйства
239	59:01:1713156:10	г. Пермь, Кировский район	Размещение объекта электросетевого хозяйства
240	59:01:1713156:11	г. Пермь, Кировский район	Размещение объекта электросетевого хозяйства
241	59:01:1713156:12	г. Пермь, Кировский район	Размещение объекта электросетевого хозяйства
242	59:01:1713156:13	г. Пермь, Кировский район	Размещение объекта электросетевого хозяйства

243	59:01:1713156:14	г. Пермь, Кировский район	Размещение объекта электросетевого хозяйства
244	59:01:1713156:16	г. Пермь, Кировский район	Размещение объекта электросетевого хозяйства
245	59:01:2910296:41	г. Пермь, Орджоникидзевский район	Размещение объекта электросетевого хозяйства
246	59:01:2910296:46	г. Пермь, Орджоникидзевский район	Размещение объекта электросетевого хозяйства
247	59:01:2910296:179	г. Пермь, Орджоникидзевский район	Размещение объекта электросетевого хозяйства
248	59:01:0000000:82046	г. Пермь, Орджоникидзевский район	Размещение объекта электросетевого хозяйства
249	59:01:0000000:82293	г. Пермь, Орджоникидзевский район	Размещение объекта электросетевого хозяйства
250	59:01:2910256:1	г. Пермь, Орджоникидзевский район	Размещение объекта электросетевого хозяйства
251	59:01:2910256:20	г. Пермь, Орджоникидзевский район	Размещение объекта электросетевого хозяйства
252	59:01:2910256:203	г. Пермь, Орджоникидзевский район	Размещение объекта электросетевого хозяйства
253	59:01:2910256:267	г. Пермь, Орджоникидзевский район	Размещение объекта электросетевого хозяйства
254	59:01:2910256:277	г. Пермь, Орджоникидзевский район	Размещение объекта электросетевого хозяйства
255	59:01:2912535:5	г. Пермь, Орджоникидзевский район	Размещение объекта электросетевого хозяйства
256	59:01:2912535:10	г. Пермь, Орджоникидзевский район	Размещение объекта электросетевого хозяйства
257	59:01:2912535:19	г. Пермь, Орджоникидзевский район	Размещение объекта электросетевого хозяйства
258	59:01:2912535:20	г. Пермь, Орджоникидзевский район	Размещение объекта электросетевого хозяйства
259	59:01:2912535:304	г. Пермь, Орджоникидзевский район	Размещение объекта электросетевого хозяйства
260	59:01:2912535:305	г. Пермь, Орджоникидзевский район	Размещение объекта электросетевого хозяйства
261	59:01:2912535:306	г. Пермь, Орджоникидзевский район	Размещение объекта электросетевого хозяйства
262	59:01:2912535:307	г. Пермь, Орджоникидзевский район	Размещение объекта электросетевого хозяйства
263	59:01:2912535:308	г. Пермь, Орджоникидзевский район	Размещение объекта электросетевого хозяйства
264	59:01:2912535:310	г. Пермь, Орджоникидзевский район	Размещение объекта электросетевого хозяйства
265	59:01:2912535:311	г. Пермь, Орджоникидзевский район	Размещение объекта электросетевого хозяйства
266	59:01:2912535:312	г. Пермь, Орджоникидзевский район	Размещение объекта электросетевого хозяйства
267	59:01:2912535:313	г. Пермь, Орджоникидзевский район	Размещение объекта электросетевого хозяйства
268	59:01:2912535:314	г. Пермь, Орджоникидзевский район	Размещение объекта электросетевого хозяйства
269	59:01:2912535:315	г. Пермь, Орджоникидзевский район	Размещение объекта электросетевого хозяйства
270	59:01:2912535:316	г. Пермь, Орджоникидзевский район	Размещение объекта электросетевого хозяйства
271	59:01:3812107:12	г. Пермь, Орджоникидзевский район	Размещение объекта электросетевого хозяйства
272	59:01:3812107:13	г. Пермь, Орджоникидзевский район	Размещение объекта электросетевого хозяйства
273	59:01:3812107:15	г. Пермь, Орджоникидзевский район	Размещение объекта электросетевого хозяйства
274	59:01:3812107:17	г. Пермь, Орджоникидзевский район	Размещение объекта электросетевого хозяйства
275	59:01:3812107:19	г. Пермь, Орджоникидзевский район	Размещение объекта электросетевого хозяйства
276	59:01:3812107:236	г. Пермь, Орджоникидзевский район	Размещение объекта электросетевого хозяйства
277	59:01:3812107:237	г. Пермь, Орджоникидзевский район	Размещение объекта электросетевого хозяйства
278	59:01:3812107:238	г. Пермь, Орджоникидзевский район	Размещение объекта электросетевого хозяйства
279	59:01:3812180:9	г. Пермь, Орджоникидзевский район	Размещение объекта электросетевого хозяйства
280	59:01:4716037:13	г. Пермь, Индустриальный район	Эксплуатация существующего линейного объекта
281	59:01:4716037:18	г. Пермь, Индустриальный район	Эксплуатация существующего линейного объекта
282	59:01:4716037:249	г. Пермь, Индустриальный район	Эксплуатация существующего линейного объекта
283	59:01:4716037:417	г. Пермь, Индустриальный район	Эксплуатация существующего линейного объекта
284	59:01:0000000:934	г. Пермь, Свердловский район	Эксплуатация существующего линейного объекта

285	59:01:0000000:1005	г. Пермь, Свердловский район	Эксплуатация существующего линейного объекта
286	59:01:0910096:4	г. Пермь, Свердловский район	Эксплуатация существующего линейного объекта
287	59:01:5110003:16	г. Пермь, Свердловский район	Эксплуатация существующего линейного объекта
288	59:01:5110004:10	г. Пермь, Свердловский район	Эксплуатация существующего линейного объекта
289	59:01:5111552:2	г. Пермь, Свердловский район	Эксплуатация существующего линейного объекта
290	59:01:4411058:610	г. Пермь, Свердловский район	Эксплуатация существующего линейного объекта
291	59:01:2910336:26	г. Пермь, Орджоникидзевский район	Эксплуатация существующего линейного объекта
292	59:01:2910336:25	г. Пермь, Орджоникидзевский район	Эксплуатация существующего линейного объекта
293	59:01:4410269:6328	г. Пермь, Свердловский район	Эксплуатация существующего линейного объекта
294	59:01:4410269:4	г. Пермь, Свердловский район	Эксплуатация существующего линейного объекта

Заинтересованные лица имеют право ознакомиться с ходатайством об установлении публичного сервитута и прилагаемым к нему описанием местоположения границ публичного сервитута по адресу: г. Пермь, ул. Сибирская 15, (тел. 212-90-54, 212-08-38).

Заинтересованные лица могут подать заявление об учете прав в срок с 15.10.2021 по 13.11.2021.

Способы подачи заявлений:

1. посредством почтовой связи;
2. лично, в том числе через представителя, в департамент земельных отношений администрации города Перми (г. Пермь, ул. Сибирская 15);
3. в форме электронных документов с использованием информационно-телекоммуникационной сети «Интернет».

Правообладатели земельных участков, в отношении которых испрашивается публичный сервитут, если их права не зарегистрированы в Едином государственном реестре недвижимости, в течение тридцати дней со дня опубликования сообщения, предусмотренного подпунктом 1 пункта 3 статьи 39.42 ЗК РФ, подают в орган, уполномоченный на установление публичного сервитута, заявления об учете их прав (обременений прав) на земельные участки с приложением копий документов, подтверждающих эти права (обременения прав). В таких заявлениях указывается способ связи с правообладателями земельных участков, в том числе их почтовый адрес и (или) адрес электронной почты. Правообладатели земельных участков, подавшие такие заявления по истечении указанного срока, несут риски невозможности обеспечения их прав в связи с отсутствием информации о таких лицах и их правах на земельные участки. Такие лица имеют право требовать от обладателя публичного сервитута плату за публичный сервитут не более чем за три года, предшествующие дню направления ими заявления об учете их прав (обременений прав).

Реквизиты решений об утверждении документа территориального планирования, документации по планировке территории, программ комплексного развития систем коммунальной инфраструктуры поселения, городского округа, а также информацию об инвестиционной программе субъекта естественных монополий, организации коммунального комплекса, указанных в ходатайстве об установлении публичного сервитута и сведения об официальных сайтах в информационно-телекоммуникационной сети «Интернет» отсутствуют.

Информация о возможности установления публичного сервитута публикуется на сайте http://www.gorodperm.ru, в «Официальном бюллетене органов местного самоуправления муниципального образования город Пермь».

Приложение: на 183 л. в 1 экз.

Схема расположения границ публичного сервитута

Объект: ТП 6316, входящая в состав электросетевого комплекса (ЭСК) Подстанция 110/35/6 кВ "Суханки с линиями электропередачи, трансформаторными подстанциями и распределительными пунктами"

Местоположение: г.Пермь, р-н Свердловский, ул.Чернышевского

Площадь земель и/или части земельного участка, кв.м: 127

Категория земель: земли населенных пунктов

Каталог координат (Система координат МСК-59, зона 2)				
Обозначение характерных точек границ	Координаты, м		Метод определения координат характерной точки	Mt, м
	X	Y		
1	2	3	4	5
1	516456,19	2233633,29	Геодезический метод	0,1
2	516445,05	2233638,67	Геодезический метод	0,1
3	516444,48	2233637,33	Геодезический метод	0,1
4	516440,92	2233629,16	Геодезический метод	0,1
5	516442,73	2233628,32	Геодезический метод	0,1
6	516452,13	2233623,88	Геодезический метод	0,1
1	516456,19	2233633,29	Геодезический метод	0,1

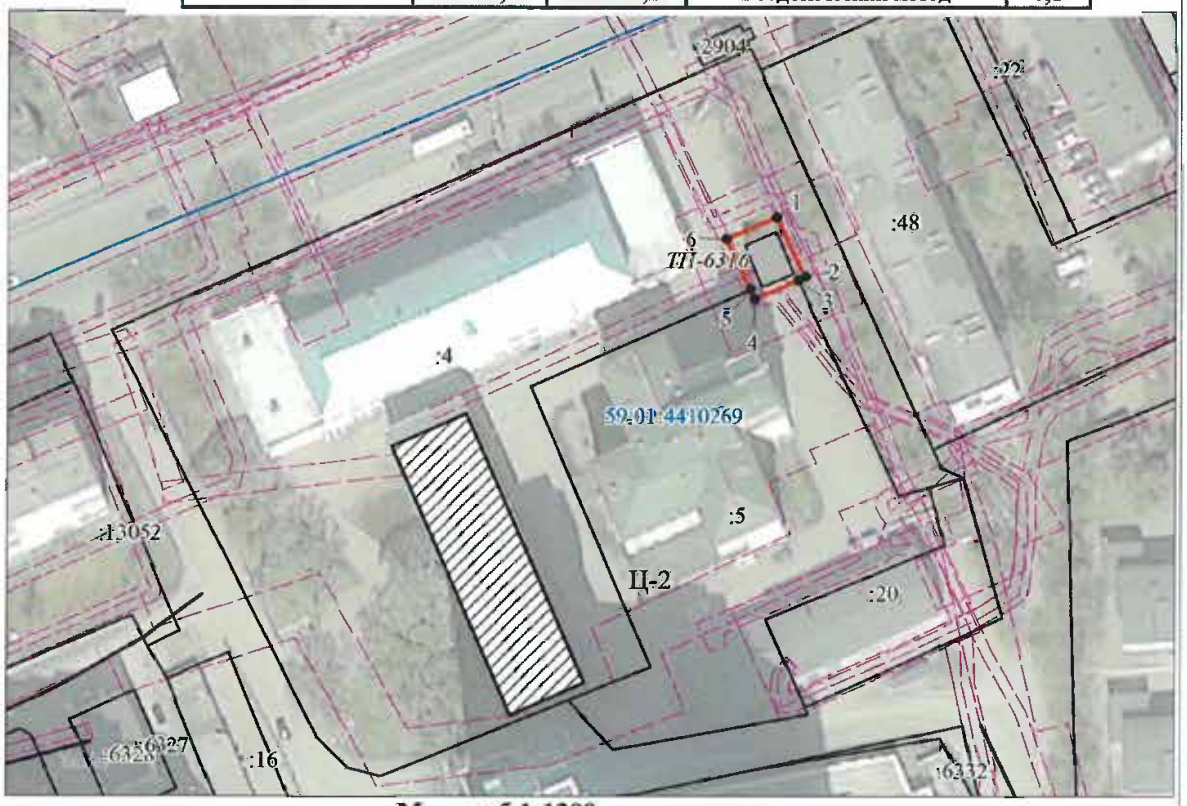

Масштаб 1:1200

Условные обозначения

-проектные границы публичного сервитута

59:01:4410269 -кадастровый номер квартала

:4 -граница и номер земельного участка, сведения о котором внесены в ЕГРН

-граница зон с особыми условиями использования территории (ЗОУИТ)

Ц-2 -Зона обслуживания и деловой активности местного значения

ТП 6316 -граница и номер КТП

• 1 - обозначение характерной точки проектной границы публичного сервитута

-граница объекта капитального строительства, сведения о котором внесены в ЕГРН

Описание границ смежных землепользователей:

от точки 5 до точки 3: земельный участок с кадастровым номером 59:01:4410269:4

от точки 3 до точки 5: земельный участок с кадастровым номером 59:01:4410269:5

Заявитель: _____ МП (подпись, расшифровка подписи)

(для юридических лиц и индивидуальных предпринимателей)

Схема расположения границ публичного сервитута

Объект: РТП-6/0,4 кВ

Местоположение: г.Пермь, р-н Свердловский, ул.Чернышевского

Площадь земель и/или части земельного участка, кв.м: 264

Категория земель: земли населенных пунктов

Каталог координат (Система координат МСК-59, зона 2)				
Обозначение характерных точек границ	Координаты, м		Метод определения координат характерной точки	Mt, м
	X	Y		
1	2	3	4	5
1	516368,63	2233513,36	Геодезический метод	0,1
2	516350,28	2233521,46	Геодезический метод	0,1
3	516344,97	2233509,44	Геодезический метод	0,1
4	516363,32	2233501,33	Геодезический метод	0,1
1	516368,63	2233513,36	Геодезический метод	0,1

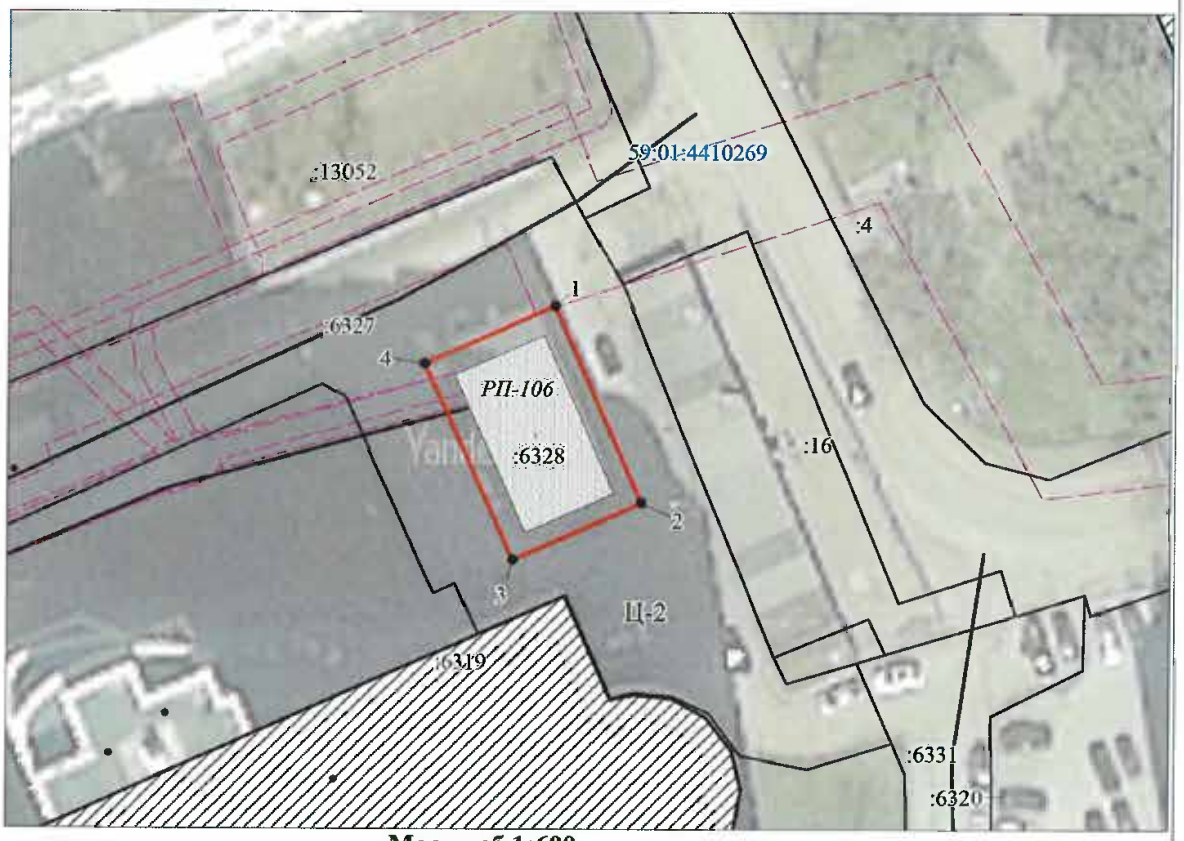

Условные обозначения **Масштаб 1:600**

-проектные границы публичного сервитута

59:01:4410269 -кадастровый номер квартала

:6328 -граница и номер земельного участка, сведения о котором внесены в ЕГРН

-граница зон с особыми условиями использования территории (ЗОУИТ)

Ц-2 -Зона обслуживания и деловой активности местного значения

РП-106 -граница и номер КТП

• 1 - обозначение характерной точки проектной границы публичного сервитута

-граница объекта капитального строительства, сведения о котором внесены в ЕГРН

Описание границ смежных землепользователей:

от точки 1 до точки 1: земельный участок с кадастровым номером 59:01:4616058:6327

Заявитель: _____ С.В. Шумов

МП (подпись, расшифровка подписи)

(для юридических лиц и индивидуальных предпринимателей)

Схема расположения границ публичного сервитута

Объект: ТП 4418, входящая в состав электросетевого комплекса "Подстанция 35/6 кВ"Гайва"
Местоположение: г.Пермь, р-н Орджоникидзевский, ул. Писарева, 2а
Площадь земель и/или части земельного участка, кв.м: 136
Категория земель: земли населенных пунктов

Обозначение характерных точек границ	Координаты, м		Метод определения координат характерной точки	Mt, м	Площадь, кв.м
	X	Y			
1	2	3	4	5	6
:ЗУ1					
1	528636.16	2236289.94	Геодезический метод	0.1	136
2	528636.46	2236291.17	Геодезический метод	0.1	
3	528639.56	2236303.98	Геодезический метод	0.1	
4	528630.5	2236306.23	Геодезический метод	0.1	
5	528627.66	2236295.08	Геодезический метод	0.1	
6	528626.92	2236292.17	Геодезический метод	0.1	
1	528636.16	2236289.94	Геодезический метод	0.1	

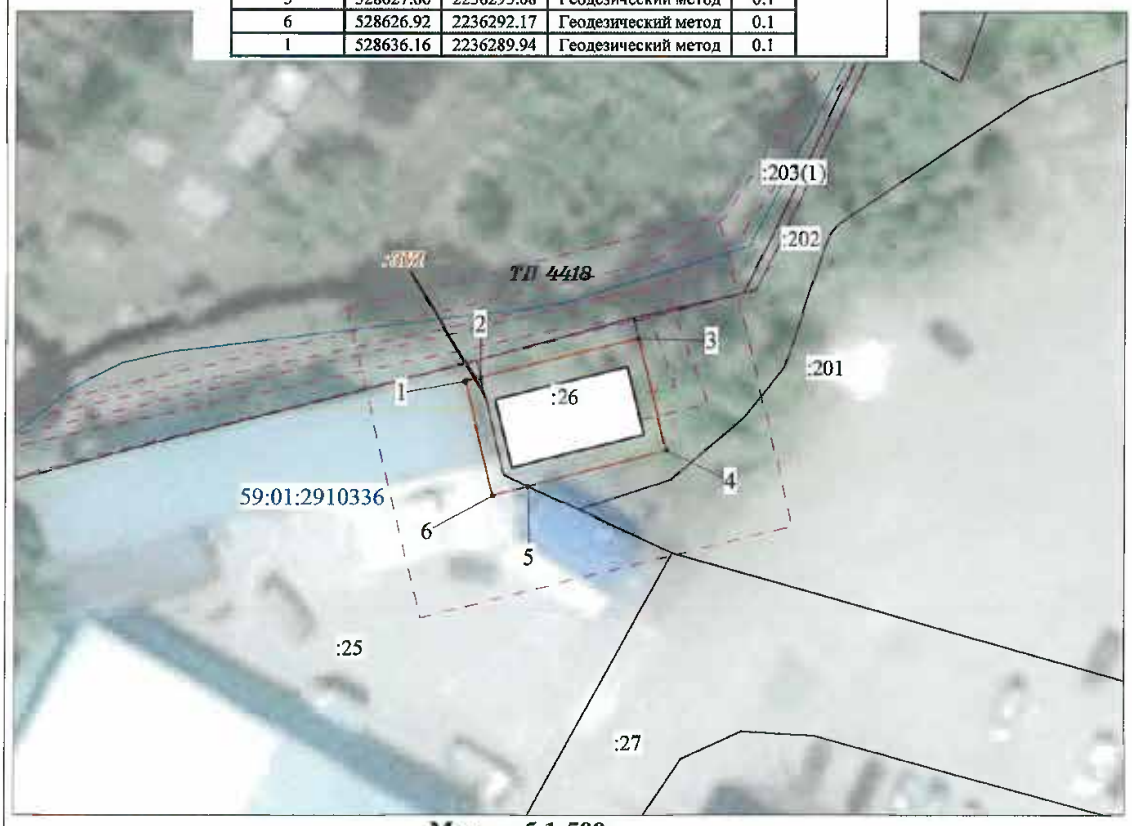

Масштаб 1:500

Условные обозначения

:ЗУ1 -проектные границы публичного сервитута
59:01:2910336 -кадастровый номер квартала
:22 -граница и номер земельного участка, сведения о котором внесены в ЕГРН
-граница зон с особыми условиями использования территории (ЗОУИТ)
ПК-4 -Зона производственно-коммунальных объектов IV класса вредности
ТП 4418 -граница и номер КТП
н1 - обозначение характерной точки проектной границы публичного сервитута
-граница объекта капитального строительства, сведения о котором внесены в ЕГРН

Описание границ смежных землепользователей:
от точки 2 до точки 3: земельный участок с кадастровым номером 59:01:2910336:26
от точки 3 до точки 5: земельный участок с кадастровым номером 59:01:2910336:202
от точки 6 до точки 2: земельный участок с кадастровым номером 59:01:2910336:25

Заявитель: _____ МП (для юридических лиц и индивидуальных предпринимателей)

(подпись, расшифровка подписи)

Схема расположения границ публичного сервитута

Объект: КТП-6143, входящая в состав Подстанция 110/35/6 кВ "Суханки" с линиями электропередач, трансформаторными подстанциями и распределительными пунктами

Местоположение: г. Пермь, Свердловский район, ул. Героев Хасана, 105

Площадь земель и/или части земельного участка, кв.м: 66

Категория земель: земли населенных пунктов

Обозначение характерных точек границ	Координаты, м		Метод определения координат характерной точки	Mt, м	Площадь, кв.м.
	X	Y			
1	2	3	4	5	6
:ЗУ1					
1	511985.58	2233375.94	Геодезический метод	0.1	66
2	511985.66	2233385.02	Геодезический метод	0.1	
3	511978.47	2233385.11	Геодезический метод	0.1	
4	511978.34	2233376.01	Геодезический метод	0.1	
1	511985.58	2233375.94	Геодезический метод	0.1	

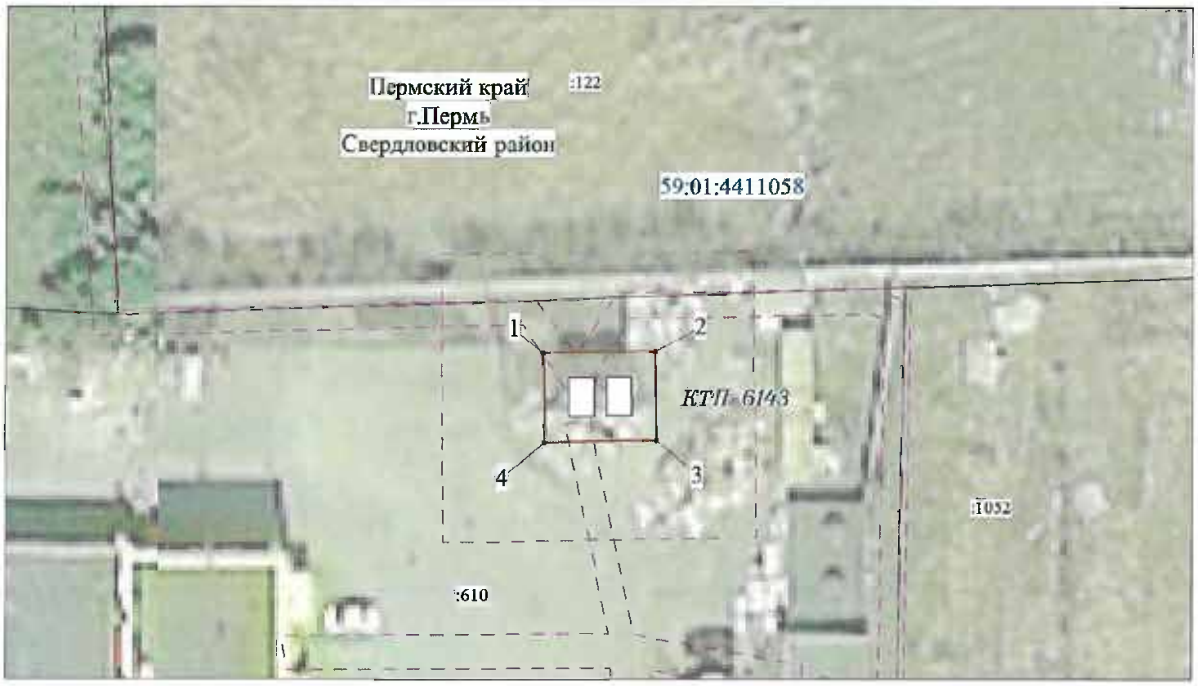

Масштаб 1:500

Условные обозначения

:ЗУ1 -проектные границы публичного сервитута

59:01:4411058 -кадастровый номер квартала

:22 -граница и номер земельного участка, сведения о котором внесены в ЕГРН

— — — -граница зон с особыми условиями использования территории (ЗОУИТ)

Ц-5 -Зона оптовой торговли, открытых рынков

КТП-6143 -граница и номер КТП

• 1 - обозначение характерной точки проектной границы публичного сервитута

-граница объекта капитального строительства, сведения о котором внесены в ЕГРН

Описание границ смежных землепользователей:

от точки 1 до точки 1, земельный участок с кадастровым номером 59:01:4411058:610.

Заявитель: _____ Л.В. Жуков

МП (подпись, расшифровка подписи)

(для юридических лиц и индивидуальных предпринимателей)

С

Публичный сервитут
ВЛ-6кВ фид. Ляды
Схема расположения границ публичного сервитута

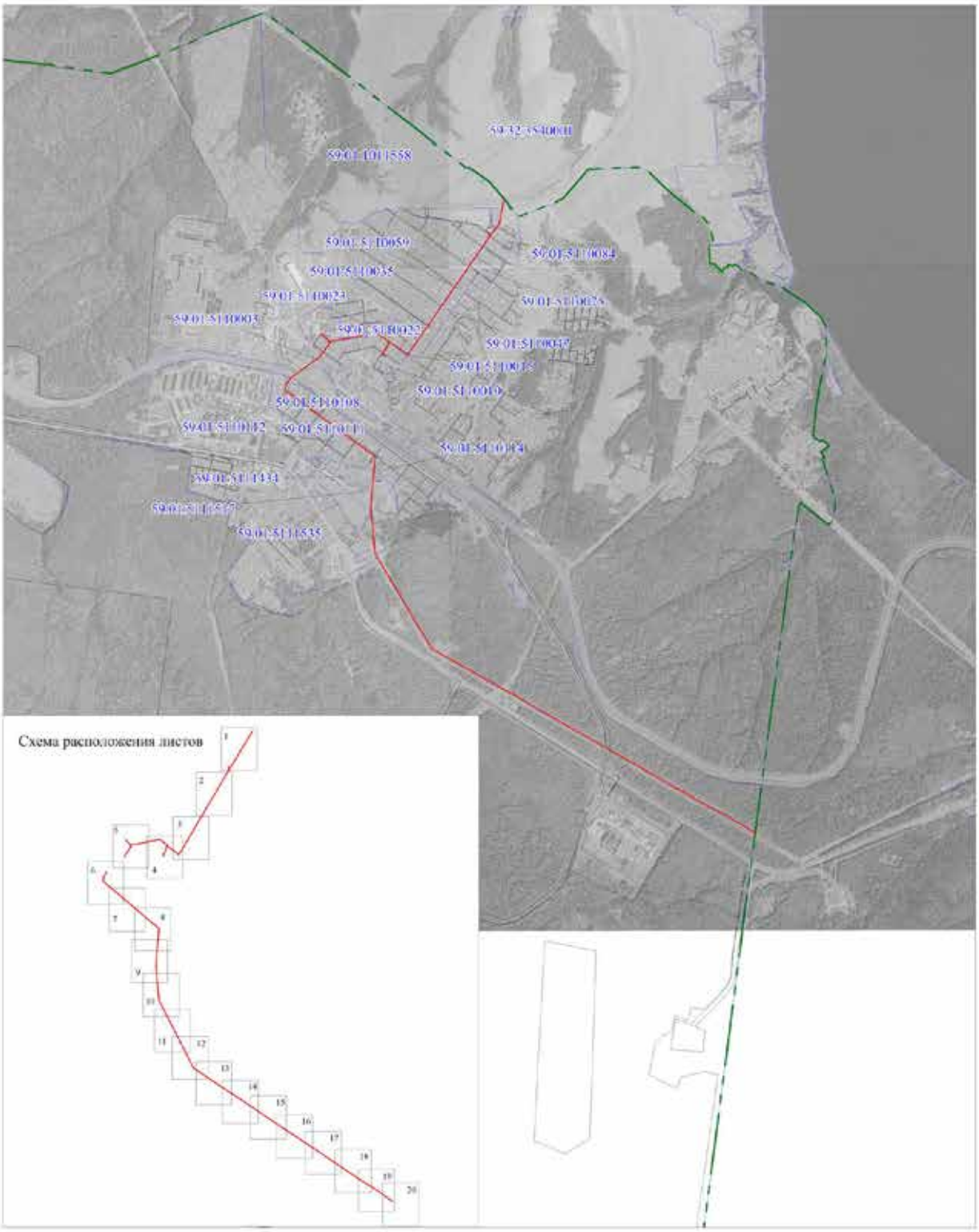

М 1:25000

Условные обозначения:

- граница ВЛ
- граница публичного сервитута
- граница кадастрового квартала
- граница земельного участка, учтенного в ГКН
- 59:01:5110082 кадастровый номер квартала

С

Лист 1

Публичный сервитут
ВЛ-6кВ фид. Ляды
Схема расположения границ публичного сервитута

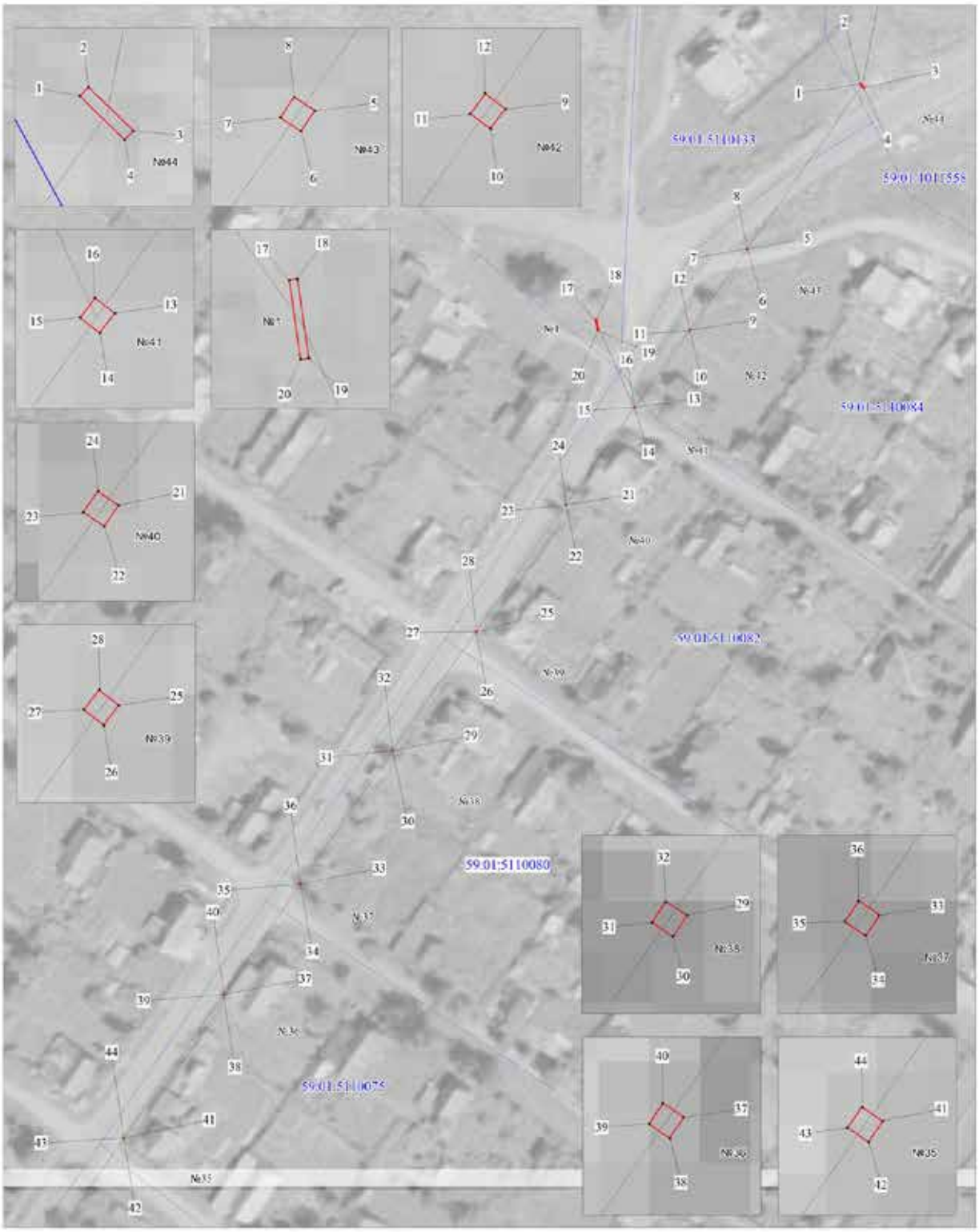

М 1:1000

Условные обозначения:

- граница ВЛ
- граница публичного сервитута
- граница кадастрового квартала
- граница земельного участка, учтенного в ГКН
- 59:01:510082 кадастровый номер квартала
- :588 номер земельного участка, учтенного в ГКН
- 1 характерная точка границы

С

Публичный сервитут
ВЛ-6кВ фид. Ляды
Схема расположения границ публичного сервитута

Лист 2

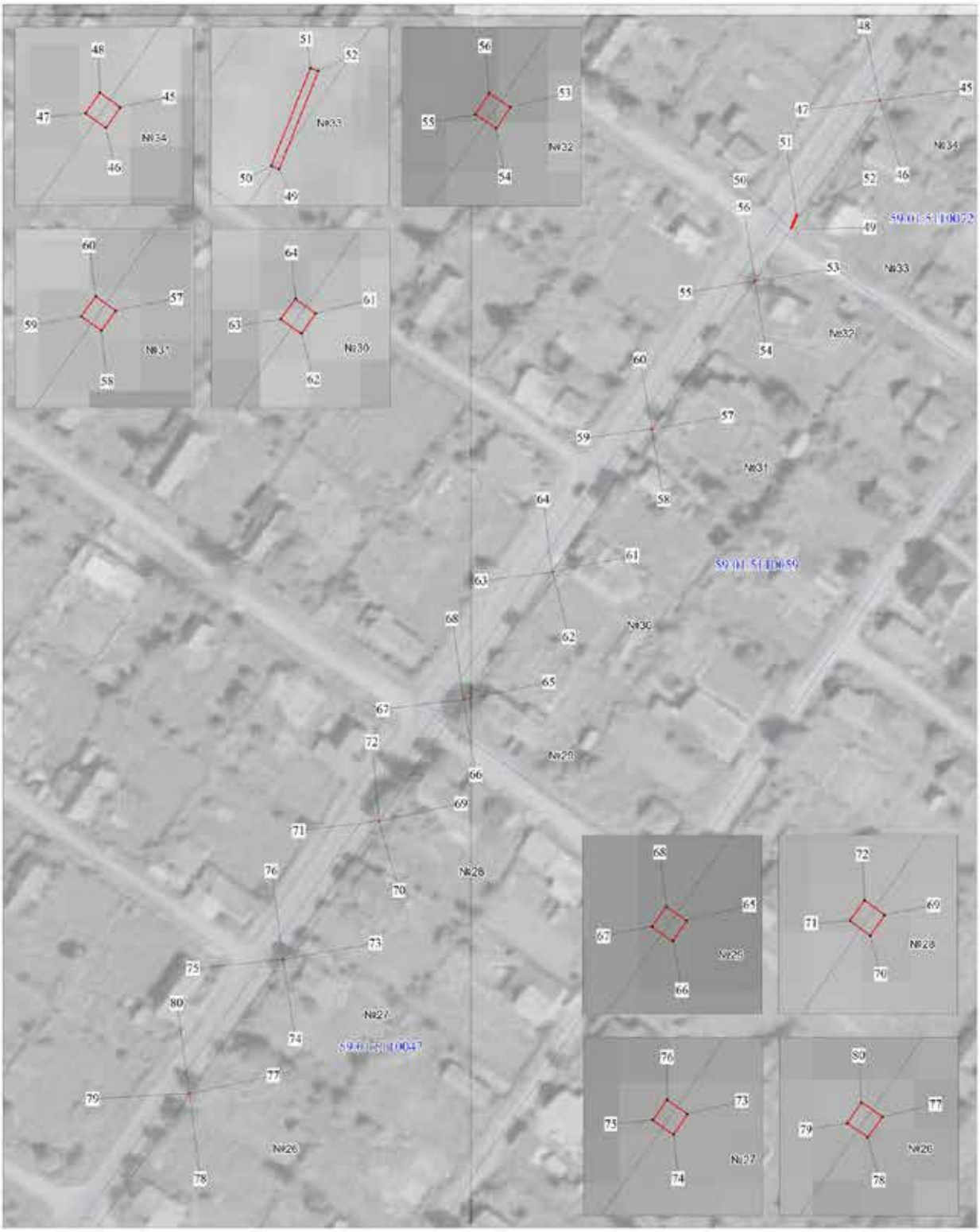

М 1:1000

Условные обозначения:

- граница ВЛ
- граница публичного сервитута
- граница кадастрового квартала
- граница земельного участка, учтенного в ГКН
- 59:01:5110082 кадастровый номер квартала
- 588 номер земельного участка, учтенного в ГКН
- •1 характерная точка границы

С

Лист 3

Публичный сервитут
ВЛ-6кВ фид. Ляды
Схема расположения границ публичного сервитута

М 1:1000

Условные обозначения:

- граница ВЛ
- граница публичного сервитута
- граница кадастрового квартала
- граница земельного участка, учтенного в ГКН
- 59:01:5110082 кадастровый номер квартала
- 588 номер земельного участка, учтенного в ГКН
- •1 характерная точка границы

С

Лист 4

Публичный сервитут
ВЛ-6кВ фид. Ляды
Схема расположения границ публичного сервитута

М 1:1000

Условные обозначения:

- граница ВЛ
- граница публичного сервитута
- граница кадастрового квартала
- граница земельного участка, учтенного в ГКН
- 59:01:5110002 кадастровый номер квартала
- 588 номер земельного участка, учтенного в ГКН
- 1 характерная точка границы

С

Лист 5

Публичный сервитут
ВЛ-6кВ фид. Ляды
Схема расположения границ публичного сервитута

М 1:1000

Условные обозначения:

- граница ВЛ
- граница публичного сервитута
- граница кадастрового квартала
- граница земельного участка, учтенного в ГКН
- 59:01:511002 кадастровый номер квартала
- 588 номер земельного участка, учтенного в ГКН
- •1 характерная точка границы

С

Публичный сервитут
ВЛ-6кВ фид. Ляды
Схема расположения границ публичного сервитута

Лист 6

М 1:1000

Условные обозначения:

- граница ВЛ
- граница публичного сервитута
- граница кадастрового квартала
- граница земельного участка, учтенного в ГКН
- 59:01:5110002 кадастровый номер квартала
- 588 номер земельного участка, учтенного в ГКН
- •1 характерная точка границы

С

Публичный сервитут
ВЛ-6кВ фид. Ляды
Схема расположения границ публичного сервитута

Лист 7

М 1:1000

Условные обозначения:

- граница ВЛ
- граница публичного сервитута
- граница кадастрового квартала
- граница земельного участка, учтенного в ГКН
- 59:01:5110082 кадастровый номер квартала
- 588 номер земельного участка, учтенного в ГКН
- 1 характерная точка границы

С

Публичный сервитут
ВЛ-6кВ фид. Ляды
Схема расположения границ публичного сервитута

Лист 8

М 1:1000

Условные обозначения:

- граница ВЛ
- граница публичного сервитута
- граница кадастрового квартала
- граница земельного участка, учтенного в ГКН
- 59:01:5110082 кадастровый номер квартала
- 588 номер земельного участка, учтенного в ГКН
- •1 характерная точка границы

С

Публичный сервитут
ВЛ-6кВ фид. Ляды
Схема расположения границ публичного сервитута

Лист 9

М 1:1000

Условные обозначения:

- граница ВЛ
- граница публичного сервитута
- граница кадастрового квартала
- граница земельного участка, учтенного в ГКН
- 59:01:5110082 кадастровый номер квартала
- 588 номер земельного участка, учтенного в ГКН
- 1 характерная точка границы

С

Публичный сервитут
ВЛ-6кВ фид. Ляды
Схема расположения границ публичного сервитута

Лист 10

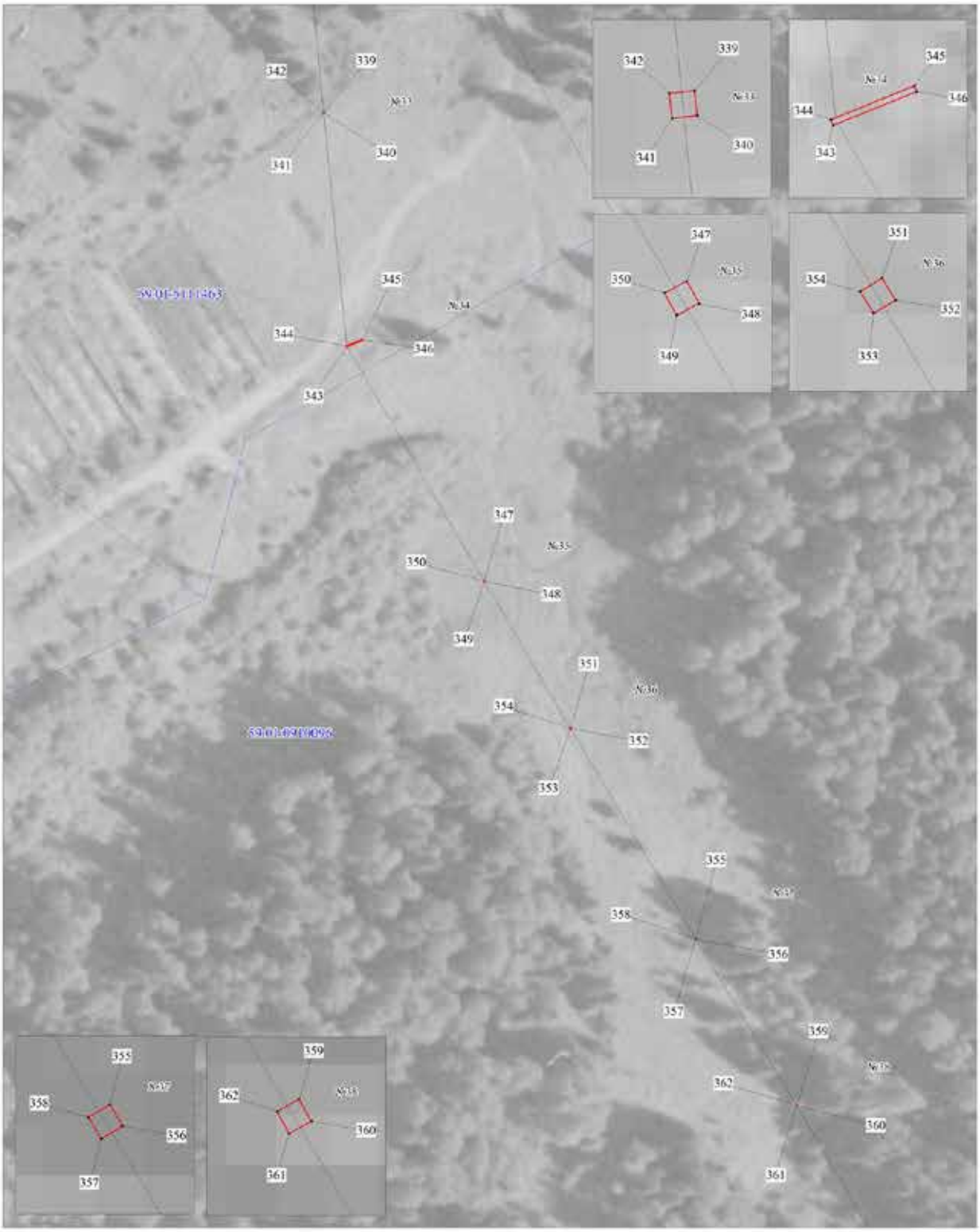

М 1:1000

Условные обозначения:

- граница ВЛ
- граница публичного сервитута
- граница кадастрового квартала
- граница земельного участка, учтенного в ГКН
- 59:01:511082 кадастровый номер квартала
- 588 номер земельного участка, учтенного в ГКН
- •1 характерная точка границы

С

Лист 11

Публичный сервитут
ВЛ-6кВ фид. Ляды
Схема расположения границ публичного сервитута

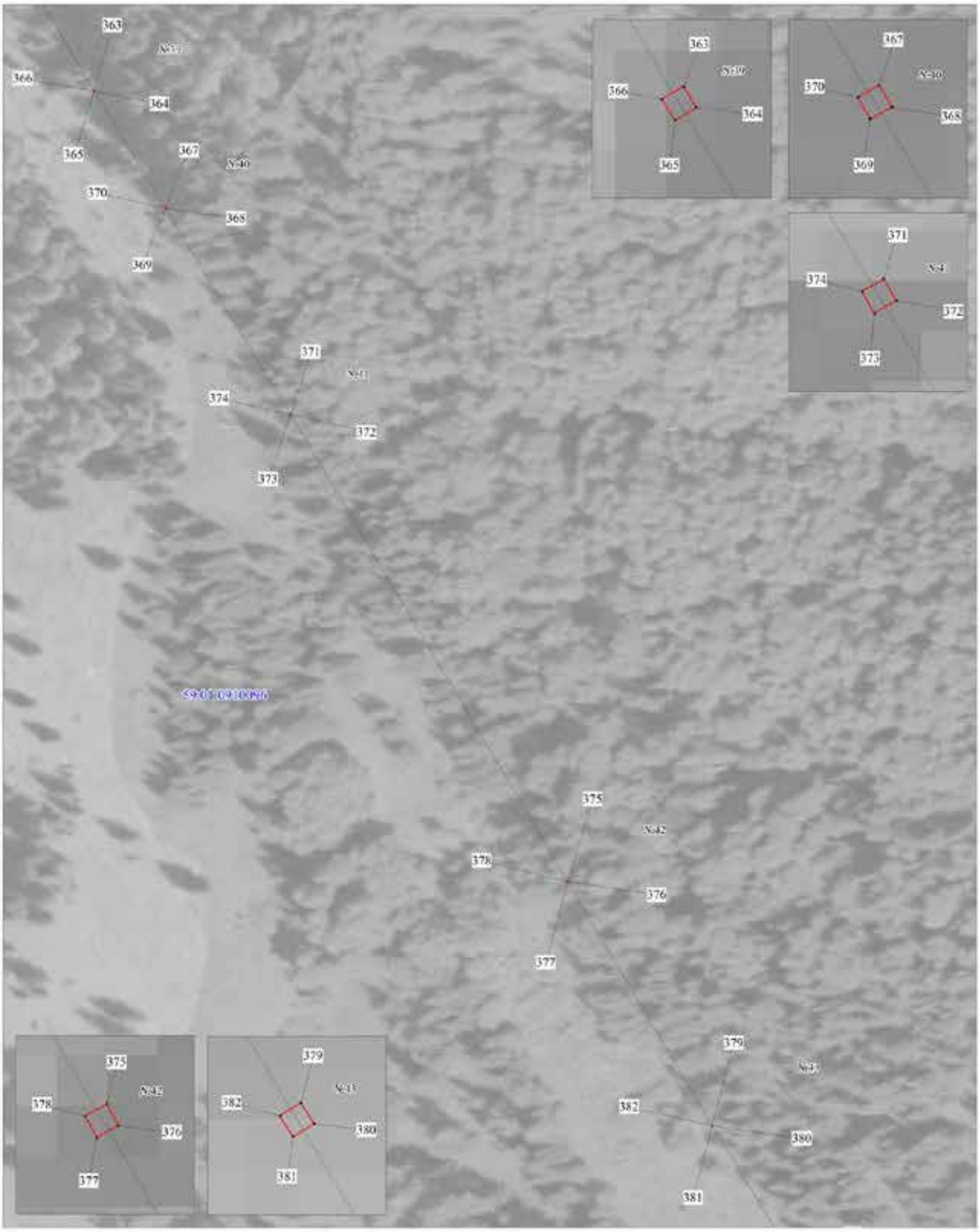

М 1:1000

Условные обозначения:

- граница ВЛ
- граница публичного сервитута
- граница кадастрового квартала
- граница земельного участка, учтенного в ГКН
- 59:01:3110082 кадастровый номер квартала
- 588 номер земельного участка, учтенного в ГКН
- •1 характерная точка границы

С

Публичный сервитут
ВЛ-6кВ фид. Ляды
Схема расположения границ публичного сервитута

Лист 12

М 1:1000

Условные обозначения:

- граница ВЛ
- граница публичного сервитута
- граница кадастрового квартала
- граница земельного участка, учтенного в ГКН
- 59:01:5110082 кадастровый номер квартала
- 588 номер земельного участка, учтенного в ГКН
- •1 характерная точка границы

С

Публичный сервитут
ВЛ-6кВ фид. Ляды
Схема расположения границ публичного сервитута

Лист 13

М 1:1000

Условные обозначения:

- граница ВЛ
- граница публичного сервитута
- граница кадастрового квартала
- граница земельного участка, учтенного в ГКН
- 59:01:1910082 кадастровый номер квартала
- 588 номер земельного участка, учтенного в ГКН
- •1 характерная точка границы

С

Публичный сервитут
ВЛ-6кВ фид. Ляды
Схема расположения границ публичного сервитута

Лист 14

М 1:1000

Условные обозначения:

- граница ВЛ
- граница публичного сервитута
- граница кадастрового квартала
- граница земельного участка, учтенного в ГКН
- 59:01:5110082 кадастровый номер квартала
- 588 номер земельного участка, учтенного в ГКН
- •1 характерная точка границы

С

Публичный сервитут
ВЛ-6кВ фид. Ляды
Схема расположения границ публичного сервитута

Лист 15

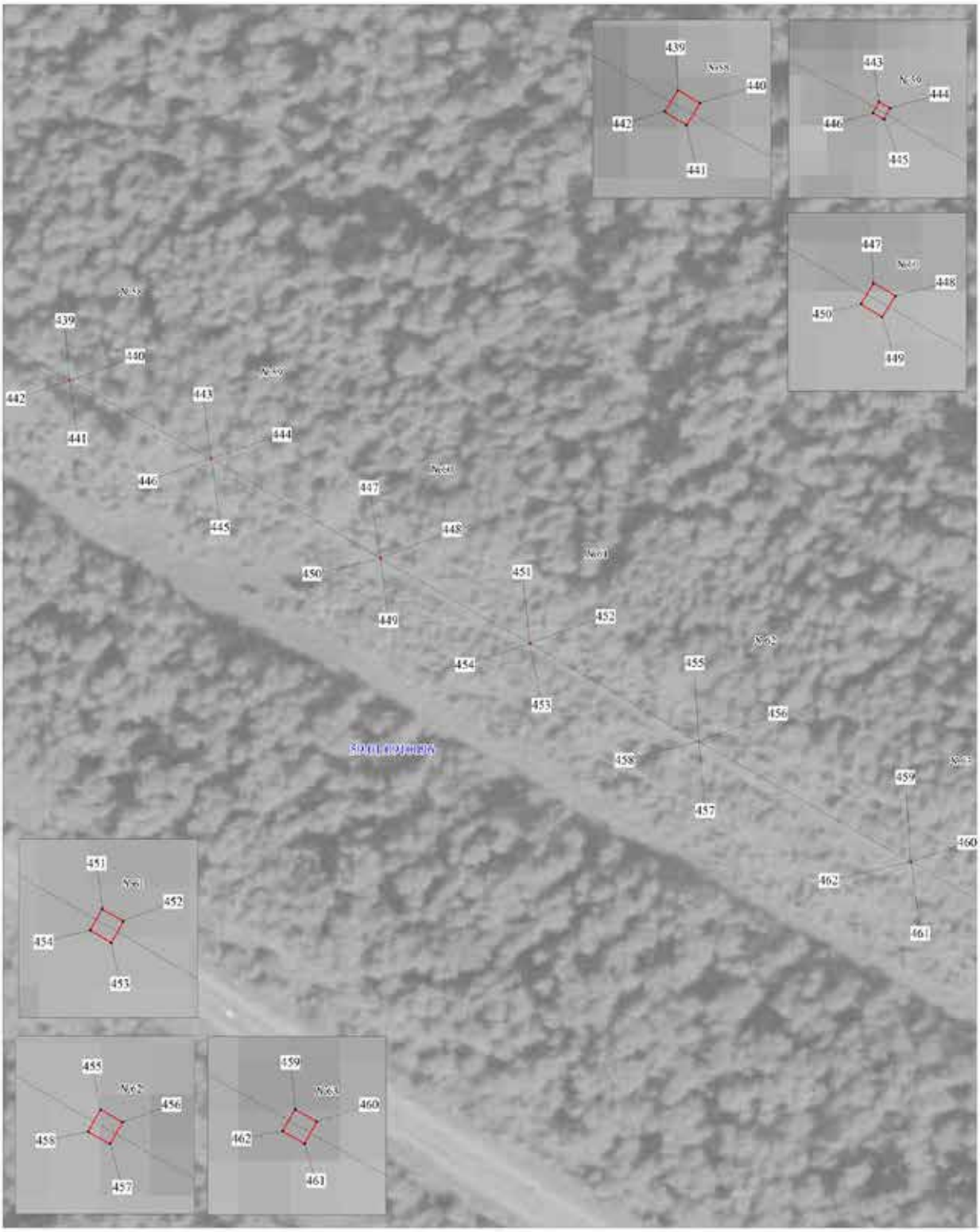

М 1:1000

Условные обозначения:

- граница ВЛ
- граница публичного сервитута
- граница кадастрового квартала
- граница земельного участка, учтенного в ГКН
- 59:01:5110082 кадастровый номер квартала
- 588 номер земельного участка, учтенного в ГКН
- •1 характерная точка границы

С

Публичный сервитут
ВЛ-6кВ фид. Ляды
Схема расположения границ публичного сервитута

Лист 16

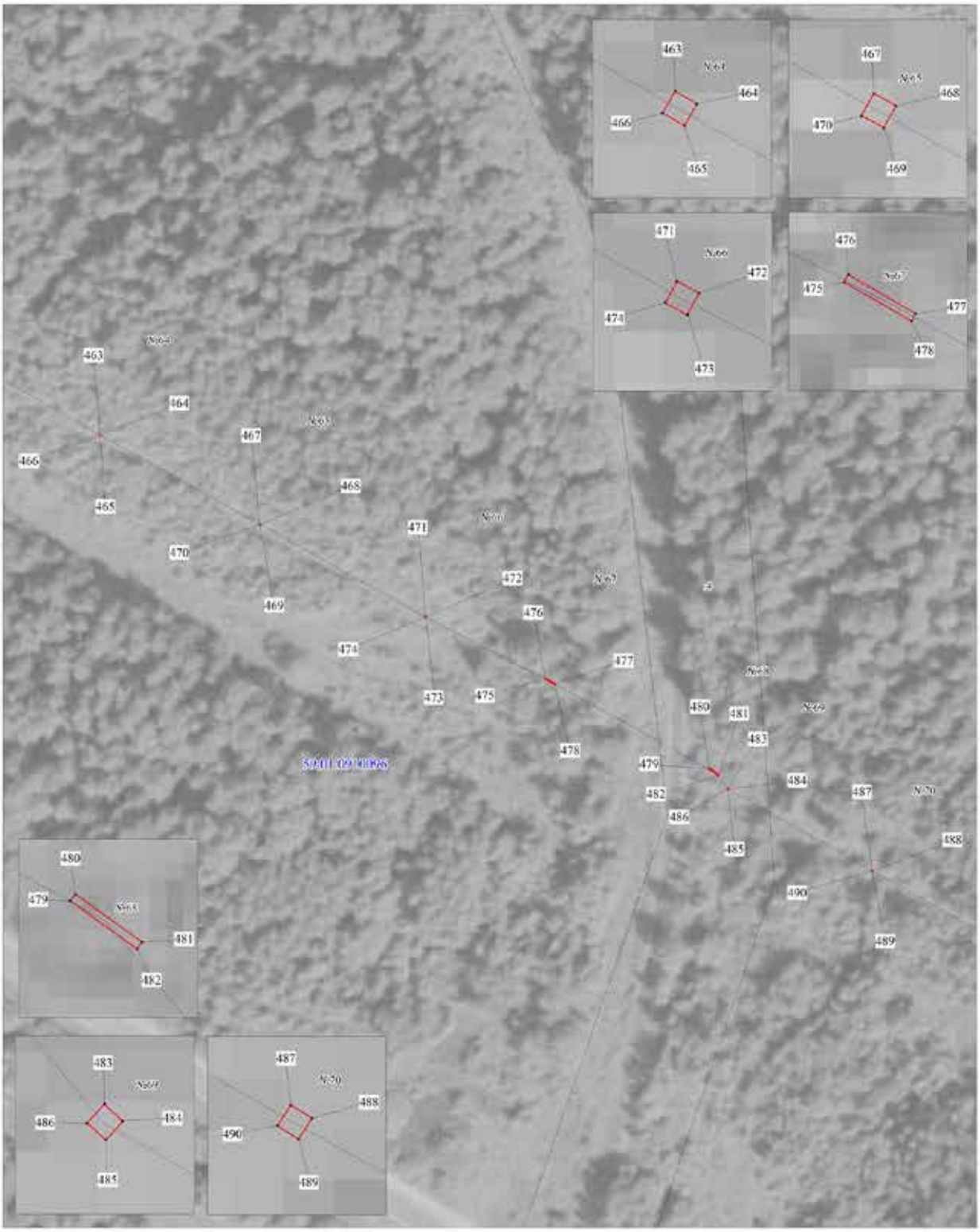

М 1:1000

Условные обозначения:

- граница ВЛ
- граница публичного сервитута
- граница кадастрового квартала
- граница земельного участка, учтенного в ГКН
- 59:01:510082 кадастровый номер квартала
- 588 номер земельного участка, учтенного в ГКН
- 1 характерная точка границы

С

Публичный сервитут
ВЛ-6кВ фид. Ляды
Схема расположения границ публичного сервитута

Лист 17

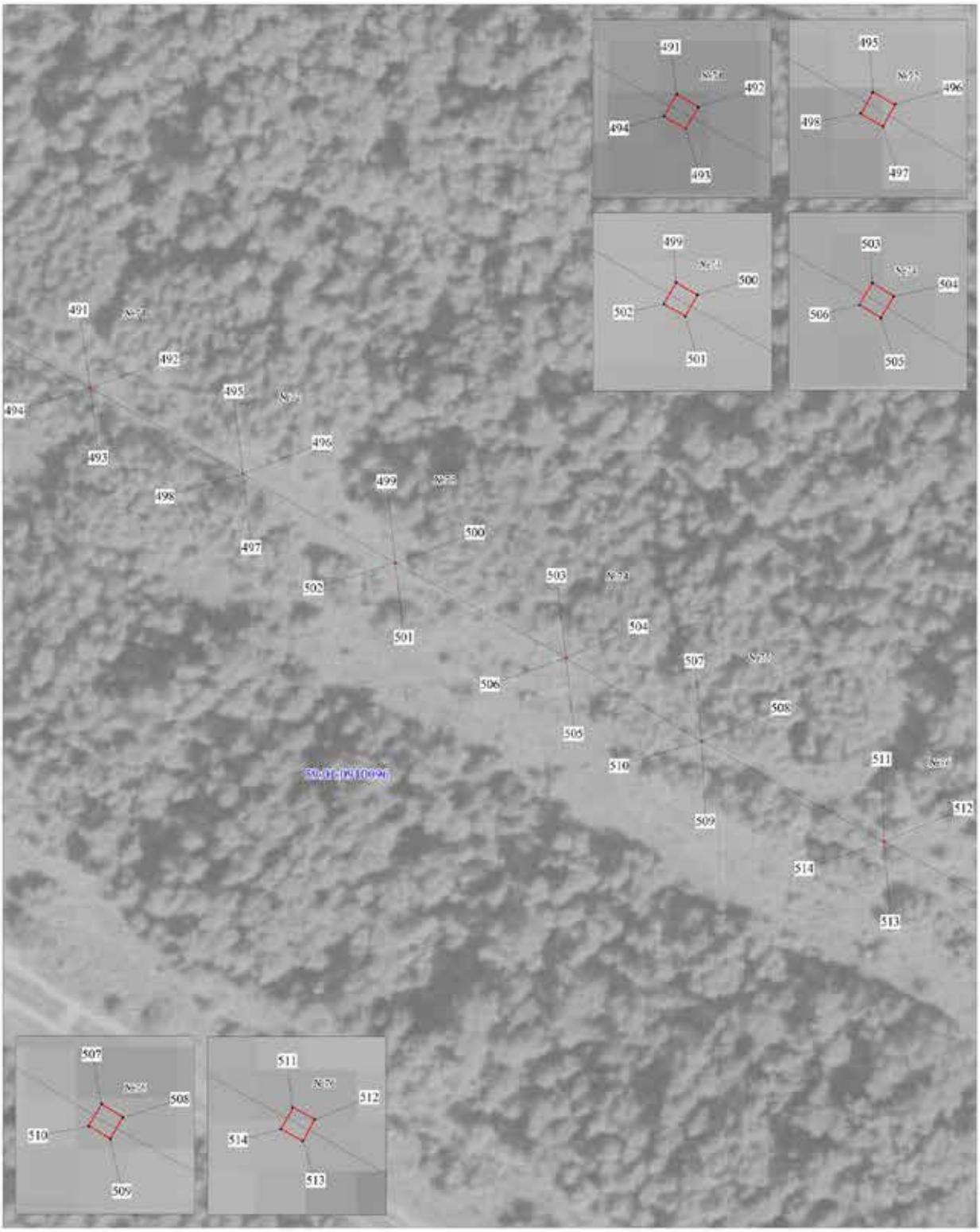

М 1:1000

Условные обозначения:

- граница ВЛ
- граница публичного сервитута
- граница кадастрового квартала
- граница земельного участка, учтенного в ГКН
- 59:01:0910096 кадастровый номер квартала
- 588 номер земельного участка, учтенного в ГКН
- •1 характерная точка границы

С

Публичный сервитут
ВЛ-6кВ фид. Ляды
Схема расположения границ публичного сервитута

Лист 18

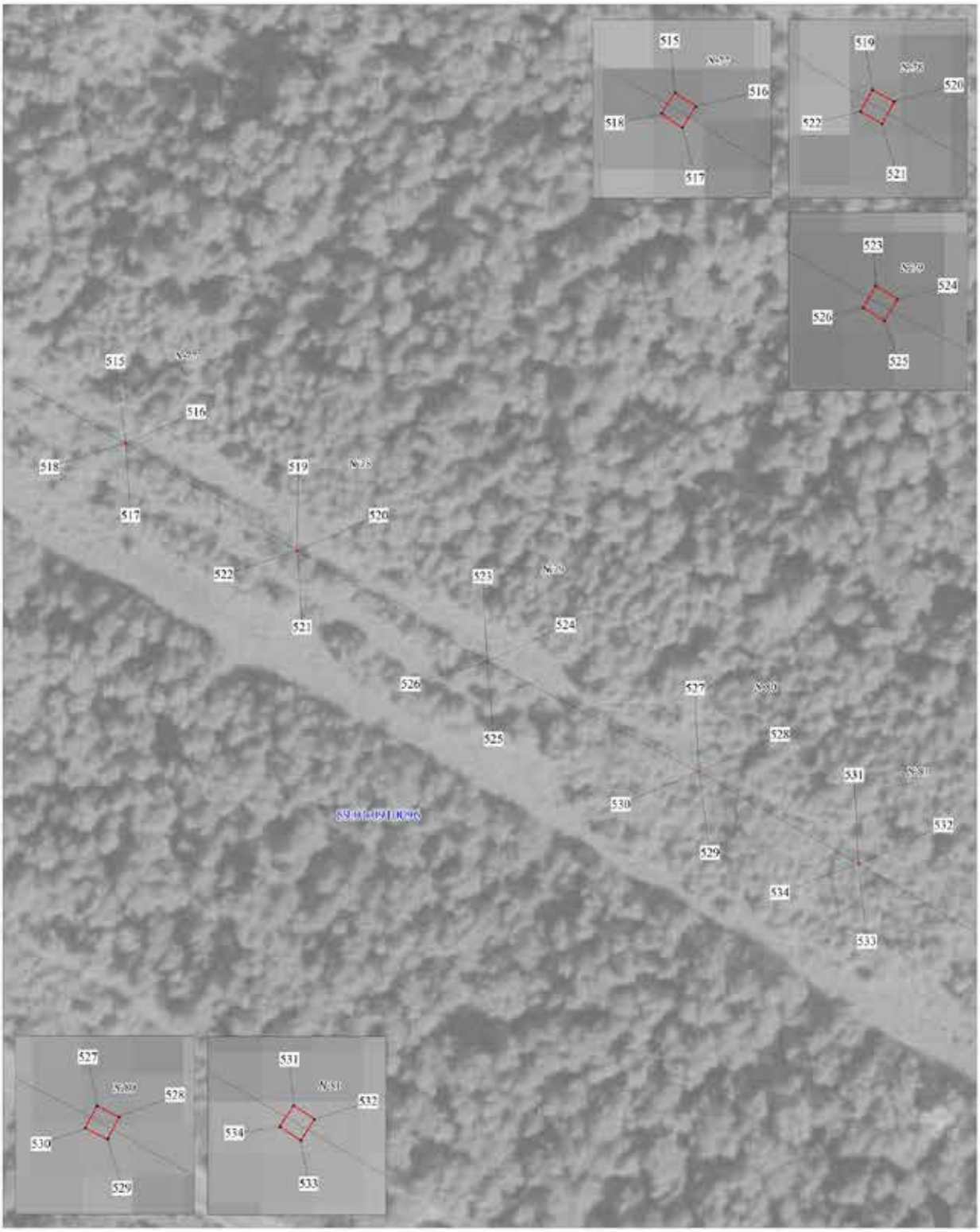

М 1:1000

Условные обозначения:

- граница ВЛ
- граница публичного сервитута
- граница кадастрового квартала
- граница земельного участка, учтенного в ГКН
- 59:01:0910082 кадастровый номер квартала
- 588 номер земельного участка, учтенного в ГКН
- 1 характерная точка границы

С

Публичный сервитут
ВЛ-6кВ фид. Ляды
Схема расположения границ публичного сервитута

Лист 19

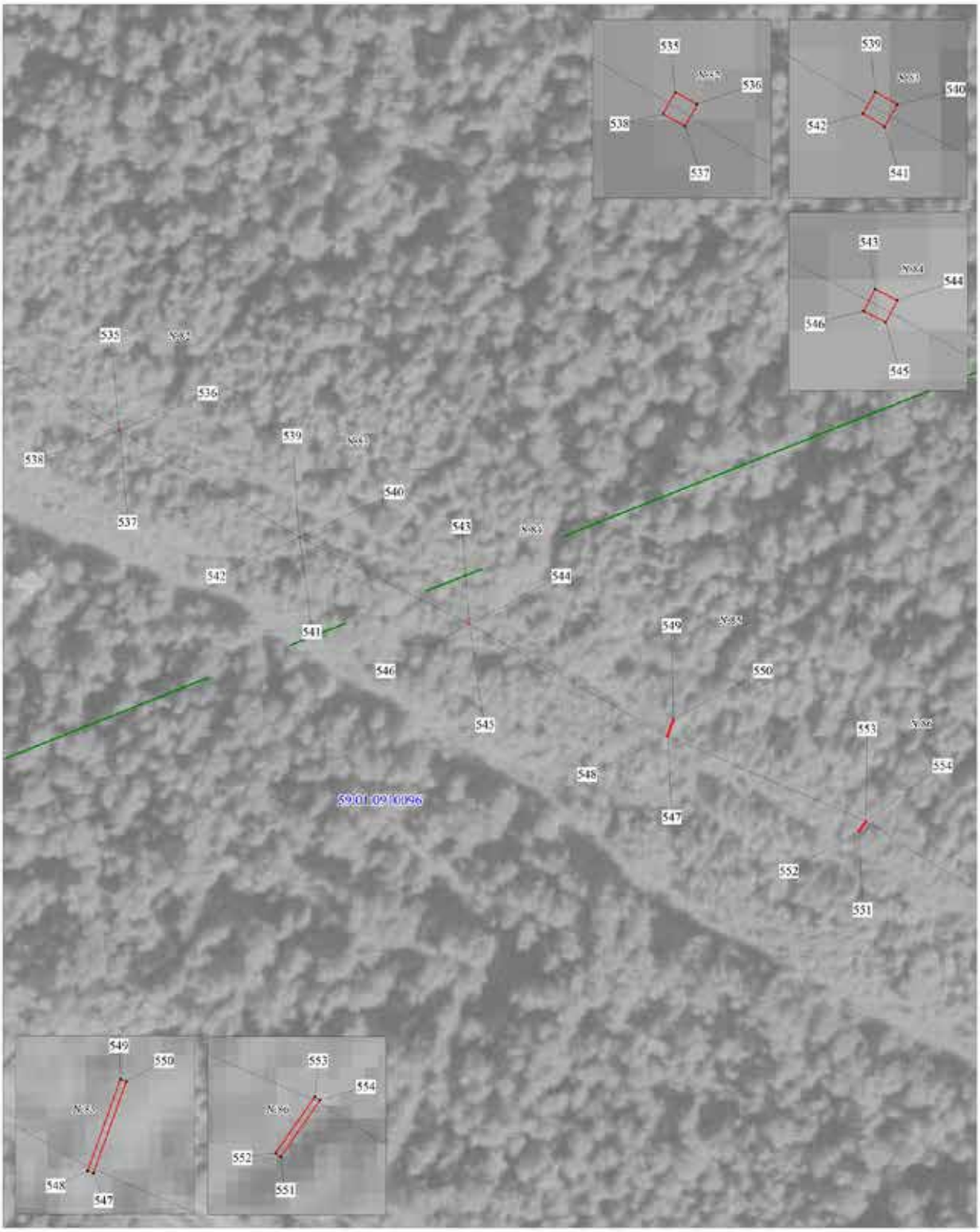

М 1:1000

Условные обозначения:

- граница ВЛ
- граница публичного сервитута
- граница кадастрового квартала
- граница земельного участка, учтенного в ГКН
- 59:01:3110082 кадастровый номер квартала
- 588 номер земельного участка, учтенного в ГКН
- 1 характерная точка границы

С

Публичный сервитут
ВЛ-6кВ фид. Ляды
Схема расположения границ публичного сервитута

Лист 20

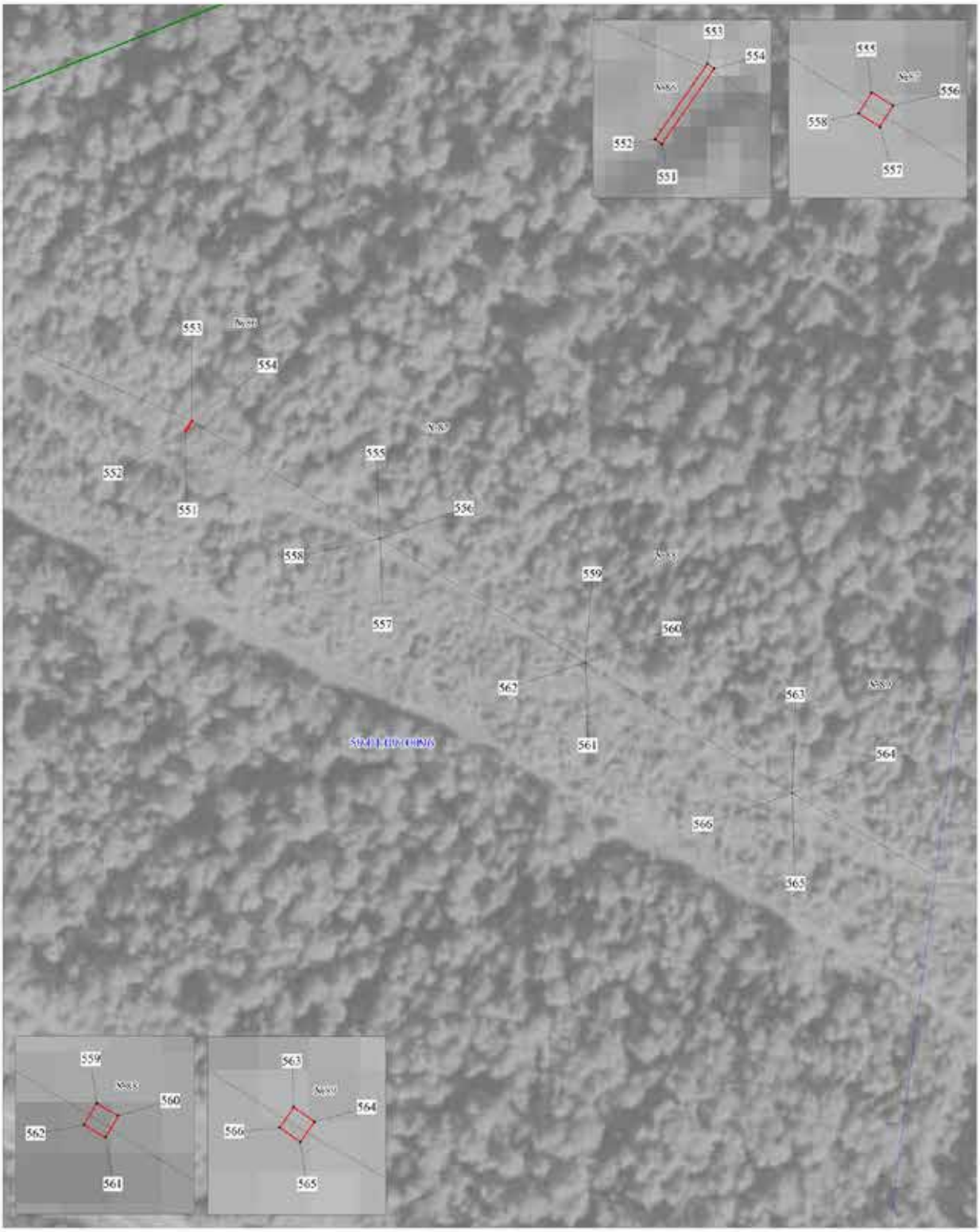

М 1:1000

Условные обозначения:

- граница ВЛ
- граница публичного сервитута
- граница кадастрового квартала
- граница земельного участка, учтенного в ГКН
- 59:01:1910082 кадастровый номер квартала
- 588 номер земельного участка, учтенного в ГКН
- 1 характерная точка границы

ОПИСАНИЕ МЕСТОПОЛОЖЕНИЯ ГРАНИЦ ПУБЛИЧНОГО СЕРВИТУТА ПО ОБЪЕКТУ ВЛ-6КВ ФИД. ЛЯДЫ ПЕРМСКИЙ КРАЙ, Г. ПЕРМЬ
(наименование объекта)

Сведения о местоположении границ объекта

1. Система координат МСК-59, зона 2

2. Сведения о характерных точках границ объекта

Обозначение характерных точек границ	Координаты, м		Метод определения координат и средняя квадратическая погрешность положения характерной точки (M_t), м	Описание закрепления точки
	X	Y		
1	2	3	4	5
1	523459.65	2254036.20	Геодезический метод; Mt=0,1	-
2	523459.90	2254036.44	Геодезический метод; Mt=0,1	-
3	523458.67	2254037.70	Геодезический метод; Mt=0,1	-
4	523458.42	2254037.46	Геодезический метод; Mt=0,1	-
1	523459.65	2254036.20	Геодезический метод; Mt=0,1	-
5	523413.55	2254005.02	Геодезический метод; Mt=0,1	-
6	523413.27	2254004.83	Геодезический метод; Mt=0,1	-
7	523413.46	2254004.54	Геодезический метод; Mt=0,1	-
8	523413.74	2254004.73	Геодезический метод; Mt=0,1	-
5	523413.55	2254005.02	Геодезический метод; Mt=0,1	-
9	523390.86	2253988.94	Геодезический метод; Mt=0,1	-
10	523390.59	2253988.73	Геодезический метод; Mt=0,1	-
11	523390.79	2253988.44	Геодезический метод; Mt=0,1	-
12	523391.08	2253988.65	Геодезический метод; Mt=0,1	-
9	523390.86	2253988.94	Геодезический метод; Mt=0,1	-
13	523369.26	2253973.54	Геодезический метод; Mt=0,1	-
14	523368.98	2253973.33	Геодезический метод; Mt=0,1	-
15	523369.20	2253973.05	Геодезический метод; Mt=0,1	-
16	523369.47	2253973.26	Геодезический метод; Mt=0,1	-
13	523369.26	2253973.54	Геодезический метод; Mt=0,1	-
17	523393.92	2253962.35	Геодезический метод; Mt=0,1	-
18	523393.97	2253962.69	Геодезический метод; Mt=0,1	-

19	523390.65	2253963.17	Геодезический метод; Mt=0,1	-
20	523390.60	2253962.82	Геодезический метод; Mt=0,1	-
17	523393.92	2253962.35	Геодезический метод; Mt=0,1	-
21	523342.02	2253954.35	Геодезический метод; Mt=0,1	-
22	523341.73	2253954.15	Геодезический метод; Mt=0,1	-
23	523341.92	2253953.85	Геодезический метод; Mt=0,1	-
24	523342.22	2253954.06	Геодезический метод; Mt=0,1	-
21	523342.02	2253954.35	Геодезический метод; Mt=0,1	-
25	523306.50	2253929.19	Геодезический метод; Mt=0,1	-
26	523306.22	2253928.98	Геодезический метод; Mt=0,1	-
27	523306.44	2253928.70	Геодезический метод; Mt=0,1	-
28	523306.72	2253928.92	Геодезический метод; Mt=0,1	-
25	523306.50	2253929.19	Геодезический метод; Mt=0,1	-
29	523273.30	2253905.74	Геодезический метод; Mt=0,1	-
30	523273.01	2253905.54	Геодезический метод; Mt=0,1	-
31	523273.20	2253905.25	Геодезический метод; Mt=0,1	-
32	523273.49	2253905.44	Геодезический метод; Mt=0,1	-
29	523273.30	2253905.74	Геодезический метод; Mt=0,1	-
33	523235.91	2253879.98	Геодезический метод; Mt=0,1	-
34	523235.63	2253879.79	Геодезический метод; Mt=0,1	-
35	523235.83	2253879.50	Геодезический метод; Mt=0,1	-
36	523236.11	2253879.69	Геодезический метод; Mt=0,1	-
33	523235.91	2253879.98	Геодезический метод; Mt=0,1	-
37	523205.00	2253858.48	Геодезический метод; Mt=0,1	-
38	523204.71	2253858.29	Геодезический метод; Mt=0,1	-
39	523204.91	2253858.00	Геодезический метод; Mt=0,1	-
40	523205.20	2253858.19	Геодезический метод; Mt=0,1	-
37	523205.00	2253858.48	Геодезический метод; Mt=0,1	-
41	523164.90	2253830.58	Геодезический метод; Mt=0,1	-
42	523164.60	2253830.38	Геодезический метод; Mt=0,1	-

43	523164.80	2253830.08	Геодезический метод; Mt=0,1	-
44	523165.09	2253830.29	Геодезический метод; Mt=0,1	-
41	523164.90	2253830.58	Геодезический метод; Mt=0,1	-
45	523126.62	2253804.25	Геодезический метод; Mt=0,1	-
46	523126.34	2253804.05	Геодезический метод; Mt=0,1	-
47	523126.54	2253803.77	Геодезический метод; Mt=0,1	-
48	523126.83	2253803.97	Геодезический метод; Mt=0,1	-
45	523126.62	2253804.25	Геодезический метод; Mt=0,1	-
49	523090.66	2253779.42	Геодезический метод; Mt=0,1	-
50	523090.79	2253779.09	Геодезический метод; Mt=0,1	-
51	523094.92	2253780.74	Геодезический метод; Mt=0,1	-
52	523094.79	2253781.06	Геодезический метод; Mt=0,1	-
49	523090.66	2253779.42	Геодезический метод; Mt=0,1	-
53	523076.20	2253769.3	Геодезический метод; Mt=0,1	-
54	523075.90	2253769.10	Геодезический метод; Mt=0,1	-
55	523076.09	2253768.81	Геодезический метод; Mt=0,1	-
56	523076.39	2253769.00	Геодезический метод; Mt=0,1	-
53	523076.20	2253769.3	Геодезический метод; Mt=0,1	-
57	523034.79	2253740.56	Геодезический метод; Mt=0,1	-
58	523034.51	2253740.36	Геодезический метод; Mt=0,1	-
59	523034.71	2253740.08	Геодезический метод; Mt=0,1	-
60	523034.99	2253740.28	Геодезический метод; Mt=0,1	-
57	523034.79	2253740.56	Геодезический метод; Mt=0,1	-
61	522994.81	2253712.76	Геодезический метод; Mt=0,1	-
62	522994.53	2253712.56	Геодезический метод; Mt=0,1	-
63	522994.73	2253712.27	Геодезический метод; Mt=0,1	-
64	522995.02	2253712.48	Геодезический метод; Mt=0,1	-
61	522994.81	2253712.76	Геодезический метод; Mt=0,1	-
65	522959.16	2253687.96	Геодезический метод; Mt=0,1	-
66	522958.88	2253687.77	Геодезический метод; Mt=0,1	-

67	522959.08	2253687.48	Геодезический метод; Mt=0,1	-
68	522959.36	2253687.68	Геодезический метод; Mt=0,1	-
65	522959.16	2253687.96	Геодезический метод; Mt=0,1	-
69	522925.26	2253664.35	Геодезический метод; Mt=0,1	-
70	522924.97	2253664.15	Геодезический метод; Mt=0,1	-
71	522925.18	2253663.87	Геодезический метод; Mt=0,1	-
72	522925.47	2253664.07	Геодезический метод; Mt=0,1	-
69	522925.26	2253664.35	Геодезический метод; Mt=0,1	-
73	522886.49	2253637.46	Геодезический метод; Mt=0,1	-
74	522886.21	2253637.27	Геодезический метод; Mt=0,1	-
75	522886.41	2253636.98	Геодезический метод; Mt=0,1	-
76	522886.69	2253637.18	Геодезический метод; Mt=0,1	-
73	522886.49	2253637.46	Геодезический метод; Mt=0,1	-
77	522849.03	2253611.38	Геодезический метод; Mt=0,1	-
78	522848.74	2253611.17	Геодезический метод; Mt=0,1	-
79	522848.94	2253610.88	Геодезический метод; Mt=0,1	-
80	522849.23	2253611.08	Геодезический метод; Mt=0,1	-
77	522849.03	2253611.38	Геодезический метод; Mt=0,1	-
81	522806.46	2253581.65	Геодезический метод; Mt=0,1	-
82	522806.26	2253581.93	Геодезический метод; Mt=0,1	-
83	522805.97	2253581.73	Геодезический метод; Mt=0,1	-
84	522806.17	2253581.44	Геодезический метод; Mt=0,1	-
81	522806.46	2253581.65	Геодезический метод; Mt=0,1	-
85	522756.82	2253547.79	Геодезический метод; Mt=0,1	-
86	522756.53	2253547.58	Геодезический метод; Mt=0,1	-
87	522756.74	2253547.29	Геодезический метод; Mt=0,1	-
88	522757.03	2253547.50	Геодезический метод; Mt=0,1	-
85	522756.82	2253547.79	Геодезический метод; Mt=0,1	-
89	522720.16	2253522.60	Геодезический метод; Mt=0,1	-
90	522719.86	2253522.42	Геодезический метод; Mt=0,1	-

91	522720.05	2253522.13	Геодезический метод; Mt=0,1	-
92	522720.34	2253522.31	Геодезический метод; Mt=0,1	-
89	522720.16	2253522.60	Геодезический метод; Mt=0,1	-
93	522683.36	2253497.11	Геодезический метод; Mt=0,1	-
94	522683.59	2253496.84	Геодезический метод; Mt=0,1	-
95	522686.67	2253499.38	Геодезический метод; Mt=0,1	-
96	522686.46	2253499.65	Геодезический метод; Mt=0,1	-
93	522683.36	2253497.11	Геодезический метод; Mt=0,1	-
97	522662.63	2253483.30	Геодезический метод; Mt=0,1	-
98	522662.82	2253483.01	Геодезический метод; Mt=0,1	-
99	522666.92	2253485.77	Геодезический метод; Mt=0,1	-
100	522666.73	2253486.06	Геодезический метод; Mt=0,1	-
97	522662.63	2253483.30	Геодезический метод; Mt=0,1	-
101	522627.15	2253458.36	Геодезический метод; Mt=0,1	-
102	522626.86	2253458.15	Геодезический метод; Mt=0,1	-
103	522627.07	2253457.87	Геодезический метод; Mt=0,1	-
104	522627.35	2253458.08	Геодезический метод; Mt=0,1	-
101	522627.15	2253458.36	Геодезический метод; Mt=0,1	-
105	522585.91	2253428.73	Геодезический метод; Mt=0,1	-
106	522585.61	2253428.55	Геодезический метод; Mt=0,1	-
107	522585.80	2253428.25	Геодезический метод; Mt=0,1	-
108	522586.09	2253428.44	Геодезический метод; Mt=0,1	-
105	522585.91	2253428.73	Геодезический метод; Mt=0,1	-
109	522541.85	2253397.09	Геодезический метод; Mt=0,1	-
110	522542.07	2253396.81	Геодезический метод; Mt=0,1	-
111	522545.89	2253399.88	Геодезический метод; Mt=0,1	-
112	522545.67	2253400.15	Геодезический метод; Mt=0,1	-
109	522541.85	2253397.09	Геодезический метод; Mt=0,1	-
113	522550.66	2253385.21	Геодезический метод; Mt=0,1	-
114	522550.47	2253385.50	Геодезический метод; Mt=0,1	-

115	522550.18	2253385.31	Геодезический метод; Mt=0,1	-
116	522550.37	2253385.02	Геодезический метод; Mt=0,1	-
113	522550.66	2253385.21	Геодезический метод; Mt=0,1	-
117	522574.90	2253349.94	Геодезический метод; Mt=0,1	-
118	522574.72	2253350.24	Геодезический метод; Mt=0,1	-
119	522574.42	2253350.06	Геодезический метод; Mt=0,1	-
120	522574.60	2253349.76	Геодезический метод; Mt=0,1	-
117	522574.90	2253349.94	Геодезический метод; Mt=0,1	-
121	522607.90	2253302.14	Геодезический метод; Mt=0,1	-
122	522607.70	2253302.43	Геодезический метод; Mt=0,1	-
123	522607.41	2253302.23	Геодезический метод; Mt=0,1	-
124	522607.61	2253301.94	Геодезический метод; Mt=0,1	-
121	522607.90	2253302.14	Геодезический метод; Mt=0,1	-
125	522633.63	2253264.77	Геодезический метод; Mt=0,1	-
126	522633.34	2253264.56	Геодезический метод; Mt=0,1	-
127	522633.55	2253264.28	Геодезический метод; Mt=0,1	-
128	522633.84	2253264.48	Геодезический метод; Mt=0,1	-
125	522633.63	2253264.77	Геодезический метод; Mt=0,1	-
129	522625.17	2253261.79	Геодезический метод; Mt=0,1	-
130	522624.85	2253261.65	Геодезический метод; Mt=0,1	-
131	522624.98	2253261.33	Геодезический метод; Mt=0,1	-
132	522625.31	2253261.46	Геодезический метод; Mt=0,1	-
129	522625.17	2253261.79	Геодезический метод; Mt=0,1	-
133	522579.22	2253244.05	Геодезический метод; Mt=0,1	-
134	522578.91	2253243.90	Геодезический метод; Mt=0,1	-
135	522579.07	2253243.58	Геодезический метод; Mt=0,1	-
136	522579.38	2253243.73	Геодезический метод; Mt=0,1	-
133	522579.22	2253244.05	Геодезический метод; Mt=0,1	-
137	522541.16	2253217.77	Геодезический метод; Mt=0,1	-
138	522541.38	2253217.49	Геодезический метод; Mt=0,1	-

139	522543.53	2253219.11	Геодезический метод; Mt=0,1	-
140	522543.33	2253219.39	Геодезический метод; Mt=0,1	-
137	522541.16	2253217.77	Геодезический метод; Mt=0,1	-
141	522537.01	2253224.29	Геодезический метод; Mt=0,1	-
142	522536.78	2253224.56	Геодезический метод; Mt=0,1	-
143	522536.52	2253224.33	Геодезический метод; Mt=0,1	-
144	522536.74	2253224.06	Геодезический метод; Mt=0,1	-
141	522537.01	2253224.29	Геодезический метод; Mt=0,1	-
145	522657.78	2253230.13	Геодезический метод; Mt=0,1	-
146	522657.57	2253230.41	Геодезический метод; Mt=0,1	-
147	522657.29	2253230.19	Геодезический метод; Mt=0,1	-
148	522657.51	2253229.92	Геодезический метод; Mt=0,1	-
145	522657.78	2253230.13	Геодезический метод; Mt=0,1	-
149	522688.38	2253182.69	Геодезический метод; Mt=0,1	-
150	522688.47	2253182.35	Геодезический метод; Mt=0,1	-
151	522691.45	2253183.20	Геодезический метод; Mt=0,1	-
152	522691.35	2253183.54	Геодезический метод; Mt=0,1	-
149	522688.38	2253182.69	Геодезический метод; Mt=0,1	-
153	522683.09	2253134.29	Геодезический метод; Mt=0,1	-
154	522682.74	2253134.35	Геодезический метод; Mt=0,1	-
155	522682.69	2253134.00	Геодезический метод; Mt=0,1	-
156	522683.03	2253133.94	Геодезический метод; Mt=0,1	-
153	522683.09	2253134.29	Геодезический метод; Mt=0,1	-
157	522675.76	2253090.52	Геодезический метод; Mt=0,1	-
158	522675.41	2253090.58	Геодезический метод; Mt=0,1	-
159	522675.34	2253090.24	Геодезический метод; Mt=0,1	-
160	522675.68	2253090.17	Геодезический метод; Mt=0,1	-
157	522675.76	2253090.52	Геодезический метод; Mt=0,1	-
161	522678.95	2253089.23	Геодезический метод; Mt=0,1	-
162	522678.59	2253089.29	Геодезический метод; Mt=0,1	-

163	522678.54	2253088.94	Геодезический метод; Mt=0,1	-
164	522678.89	2253088.88	Геодезический метод; Mt=0,1	-
161	522678.95	2253089.23	Геодезический метод; Mt=0,1	-
165	522667.20	2253044.04	Геодезический метод; Mt=0,1	-
166	522666.85	2253044.08	Геодезический метод; Mt=0,1	-
167	522666.80	2253043.73	Геодезический метод; Mt=0,1	-
168	522667.15	2253043.69	Геодезический метод; Mt=0,1	-
165	522667.20	2253044.04	Геодезический метод; Mt=0,1	-
169	522659.45	2252998.44	Геодезический метод; Mt=0,1	-
170	522659.10	2252998.50	Геодезический метод; Mt=0,1	-
171	522659.05	2252998.15	Геодезический метод; Mt=0,1	-
172	522659.40	2252998.10	Геодезический метод; Mt=0,1	-
169	522659.45	2252998.44	Геодезический метод; Mt=0,1	-
173	522651.95	2252955.25	Геодезический метод; Mt=0,1	-
174	522651.60	2252955.33	Геодезический метод; Mt=0,1	-
175	522651.53	2252954.98	Геодезический метод; Mt=0,1	-
176	522651.88	2252954.91	Геодезический метод; Mt=0,1	-
173	522651.95	2252955.25	Геодезический метод; Mt=0,1	-
177	522642.32	2252898.59	Геодезический метод; Mt=0,1	-
178	522641.97	2252898.65	Геодезический метод; Mt=0,1	-
179	522641.92	2252898.30	Геодезический метод; Mt=0,1	-
180	522642.27	2252898.25	Геодезический метод; Mt=0,1	-
177	522642.32	2252898.59	Геодезический метод; Mt=0,1	-
181	522630.79	2252847.56	Геодезический метод; Mt=0,1	-
182	522630.90	2252847.23	Геодезический метод; Mt=0,1	-
183	522633.98	2252848.27	Геодезический метод; Mt=0,1	-
184	522633.87	2252848.60	Геодезический метод; Mt=0,1	-
181	522630.79	2252847.56	Геодезический метод; Mt=0,1	-
185	522650.44	2252833.19	Геодезический метод; Mt=0,1	-
186	522650.17	2252832.95	Геодезический метод; Mt=0,1	-

187	522650.41	2252832.69	Геодезический метод; Mt=0,1	-
188	522650.67	2252832.92	Геодезический метод; Mt=0,1	-
185	522650.44	2252833.19	Геодезический метод; Mt=0,1	-
189	522687.80	2252791.04	Геодезический метод; Mt=0,1	-
190	522688.14	2252790.90	Геодезический метод; Mt=0,1	-
191	522689.51	2252794.18	Геодезический метод; Mt=0,1	-
192	522689.17	2252794.32	Геодезический метод; Mt=0,1	-
189	522687.80	2252791.04	Геодезический метод; Mt=0,1	-
193	522618.61	2252848.19	Геодезический метод; Mt=0,1	-
194	522618.95	2252848.29	Геодезический метод; Mt=0,1	-
195	522618.13	2252851.33	Геодезический метод; Mt=0,1	-
196	522617.79	2252851.24	Геодезический метод; Mt=0,1	-
193	522618.61	2252848.19	Геодезический метод; Mt=0,1	-
197	522571.73	2252814.81	Геодезический метод; Mt=0,1	-
198	522571.46	2252814.59	Геодезический метод; Mt=0,1	-
199	522571.67	2252814.31	Геодезический метод; Mt=0,1	-
200	522571.96	2252814.53	Геодезический метод; Mt=0,1	-
197	522571.73	2252814.81	Геодезический метод; Mt=0,1	-
201	522557.84	2252804.31	Геодезический метод; Mt=0,1	-
202	522557.55	2252804.11	Геодезический метод; Mt=0,1	-
203	522557.76	2252803.83	Геодезический метод; Mt=0,1	-
204	522558.04	2252804.02	Геодезический метод; Mt=0,1	-
201	522557.84	2252804.31	Геодезический метод; Mt=0,1	-
205	522522.07	2252776.42	Геодезический метод; Mt=0,1	-
206	522522.35	2252776.21	Геодезический метод; Mt=0,1	-
207	522525.54	2252780.38	Геодезический метод; Mt=0,1	-
208	522525.26	2252780.60	Геодезический метод; Mt=0,1	-
205	522522.07	2252776.42	Геодезический метод; Mt=0,1	-
209	522375.35	2252577.53	Геодезический метод; Mt=0,1	-
210	522375.52	2252577.22	Геодезический метод; Mt=0,1	-

211	522379.20	2252579.15	Геодезический метод; Mt=0,1	-
212	522379.03	2252579.46	Геодезический метод; Mt=0,1	-
209	522375.35	2252577.53	Геодезический метод; Mt=0,1	-
213	522353.22	2252562.32	Геодезический метод; Mt=0,1	-
214	522352.93	2252562.13	Геодезический метод; Mt=0,1	-
215	522353.11	2252561.84	Геодезический метод; Mt=0,1	-
216	522353.41	2252562.02	Геодезический метод; Mt=0,1	-
213	522353.22	2252562.32	Геодезический метод; Mt=0,1	-
217	522324.90	2252544.71	Геодезический метод; Mt=0,1	-
218	522324.56	2252544.63	Геодезический метод; Mt=0,1	-
219	522324.63	2252544.29	Геодезический метод; Mt=0,1	-
220	522324.97	2252544.37	Геодезический метод; Mt=0,1	-
217	522324.90	2252544.71	Геодезический метод; Mt=0,1	-
221	522308.99	2252540.49	Геодезический метод; Mt=0,1	-
222	522308.64	2252540.44	Геодезический метод; Mt=0,1	-
223	522308.69	2252540.09	Геодезический метод; Mt=0,1	-
224	522309.04	2252540.14	Геодезический метод; Mt=0,1	-
221	522308.99	2252540.49	Геодезический метод; Mt=0,1	-
225	522290.89	2252536.00	Геодезический метод; Mt=0,1	-
226	522290.58	2252536.15	Геодезический метод; Mt=0,1	-
227	522290.42	2252535.83	Геодезический метод; Mt=0,1	-
228	522290.73	2252535.68	Геодезический метод; Mt=0,1	-
225	522290.89	2252536.00	Геодезический метод; Mt=0,1	-
229	522262.61	2252574.75	Геодезический метод; Mt=0,1	-
230	522262.89	2252574.98	Геодезический метод; Mt=0,1	-
231	522260.07	2252578.48	Геодезический метод; Mt=0,1	-
232	522259.79	2252578.27	Геодезический метод; Mt=0,1	-
229	522262.61	2252574.75	Геодезический метод; Mt=0,1	-
233	522233.36	2252615.49	Геодезический метод; Mt=0,1	-
234	522233.16	2252615.77	Геодезический метод; Mt=0,1	-

235	522232.88	2252615.56	Геодезический метод; Mt=0,1	-
236	522233.08	2252615.29	Геодезический метод; Mt=0,1	-
233	522233.36	2252615.49	Геодезический метод; Mt=0,1	-
237	522206.44	2252652.29	Геодезический метод; Mt=0,1	-
238	522206.24	2252652.58	Геодезический метод; Mt=0,1	-
239	522205.96	2252652.38	Геодезический метод; Mt=0,1	-
240	522206.16	2252652.10	Геодезический метод; Mt=0,1	-
237	522206.44	2252652.29	Геодезический метод; Mt=0,1	-
241	522179.73	2252689.37	Геодезический метод; Mt=0,1	-
242	522179.45	2252689.17	Геодезический метод; Mt=0,1	-
243	522179.66	2252688.88	Геодезический метод; Mt=0,1	-
244	522179.94	2252689.08	Геодезический метод; Mt=0,1	-
241	522179.73	2252689.37	Геодезический метод; Mt=0,1	-
245	522149.63	2252730.46	Геодезический метод; Mt=0,1	-
246	522149.35	2252730.25	Геодезический метод; Mt=0,1	-
247	522149.55	2252729.98	Геодезический метод; Mt=0,1	-
248	522149.83	2252730.18	Геодезический метод; Mt=0,1	-
245	522149.63	2252730.46	Геодезический метод; Mt=0,1	-
249	522119.97	2252770.05	Геодезический метод; Mt=0,1	-
250	522119.67	2252769.85	Геодезический метод; Mt=0,1	-
251	522119.87	2252769.56	Геодезический метод; Mt=0,1	-
252	522120.16	2252769.76	Геодезический метод; Mt=0,1	-
249	522119.97	2252770.05	Геодезический метод; Mt=0,1	-
253	522098.93	2252799.76	Геодезический метод; Mt=0,1	-
254	522098.64	2252799.56	Геодезический метод; Mt=0,1	-
255	522098.84	2252799.27	Геодезический метод; Mt=0,1	-
256	522099.13	2252799.47	Геодезический метод; Mt=0,1	-
253	522098.93	2252799.76	Геодезический метод; Mt=0,1	-
257	522070.11	2252838.88	Геодезический метод; Mt=0,1	-
258	522069.83	2252838.68	Геодезический метод; Mt=0,1	-

259	522070.03	2252838.39	Геодезический метод; Mt=0,1	-
260	522070.32	2252838.59	Геодезический метод; Mt=0,1	-
257	522070.11	2252838.88	Геодезический метод; Mt=0,1	-
261	522050.57	2252861.19	Геодезический метод; Mt=0,1	-
262	522050.91	2252861.25	Геодезический метод; Mt=0,1	-
263	522050.20	2252866.35	Геодезический метод; Mt=0,1	-
264	522049.85	2252866.29	Геодезический метод; Mt=0,1	-
261	522050.57	2252861.19	Геодезический метод; Mt=0,1	-
265	522034.47	2252887.90	Геодезический метод; Mt=0,1	-
266	522034.19	2252887.70	Геодезический метод; Mt=0,1	-
267	522034.40	2252887.42	Геодезический метод; Mt=0,1	-
268	522034.68	2252887.62	Геодезический метод; Mt=0,1	-
265	522034.47	2252887.90	Геодезический метод; Mt=0,1	-
269	522007.66	2252924.77	Геодезический метод; Mt=0,1	-
270	522007.37	2252924.56	Геодезический метод; Mt=0,1	-
271	522007.57	2252924.28	Геодезический метод; Mt=0,1	-
272	522007.85	2252924.48	Геодезический метод; Mt=0,1	-
269	522007.66	2252924.77	Геодезический метод; Mt=0,1	-
273	521966.97	2252980.65	Геодезический метод; Mt=0,1	-
274	521966.70	2252980.44	Геодезический метод; Mt=0,1	-
275	521966.91	2252980.17	Геодезический метод; Mt=0,1	-
276	521967.19	2252980.38	Геодезический метод; Mt=0,1	-
273	521966.97	2252980.65	Геодезический метод; Mt=0,1	-
277	521934.26	2253019.31	Геодезический метод; Mt=0,1	-
278	521934.52	2253019.08	Геодезический метод; Mt=0,1	-
279	521937.02	2253021.88	Геодезический метод; Mt=0,1	-
280	521936.76	2253022.11	Геодезический метод; Mt=0,1	-
277	521934.26	2253019.31	Геодезический метод; Mt=0,1	-
281	521927.77	2253034.79	Геодезический метод; Mt=0,1	-
282	521927.57	2253035.06	Геодезический метод; Mt=0,1	-

283	521927.28	2253034.87	Геодезический метод; Mt=0,1	-
284	521927.49	2253034.58	Геодезический метод; Mt=0,1	-
281	521927.77	2253034.79	Геодезический метод; Mt=0,1	-
285	521897.33	2253077.32	Геодезический метод; Mt=0,1	-
286	521897.13	2253077.60	Геодезический метод; Mt=0,1	-
287	521896.84	2253077.41	Геодезический метод; Mt=0,1	-
288	521897.04	2253077.13	Геодезический метод; Mt=0,1	-
285	521897.33	2253077.32	Геодезический метод; Mt=0,1	-
289	521859.47	2253130.23	Геодезический метод; Mt=0,1	-
290	521859.26	2253130.52	Геодезический метод; Mt=0,1	-
291	521858.98	2253130.31	Геодезический метод; Mt=0,1	-
292	521859.19	2253130.03	Геодезический метод; Mt=0,1	-
289	521859.47	2253130.23	Геодезический метод; Mt=0,1	-
293	521839.87	2253157.35	Геодезический метод; Mt=0,1	-
294	521840.14	2253157.57	Геодезический метод; Mt=0,1	-
295	521837.13	2253161.24	Геодезический метод; Mt=0,1	-
296	521836.85	2253161.02	Геодезический метод; Mt=0,1	-
293	521839.87	2253157.35	Геодезический метод; Mt=0,1	-
297	521832.19	2253171.42	Геодезический метод; Mt=0,1	-
298	521832.49	2253169.02	Геодезический метод; Mt=0,1	-
299	521832.78	2253169.08	Геодезический метод; Mt=0,1	-
300	521832.47	2253171.75	Геодезический метод; Mt=0,1	-
301	521828.16	2253171.57	Геодезический метод; Mt=0,1	-
302	521828.16	2253171.27	Геодезический метод; Mt=0,1	-
297	521832.19	2253171.42	Геодезический метод; Mt=0,1	-
303	521763.78	2253165.29	Геодезический метод; Mt=0,1	-
304	521763.43	2253165.27	Геодезический метод; Mt=0,1	-
305	521763.46	2253164.92	Геодезический метод; Mt=0,1	-
306	521763.80	2253164.95	Геодезический метод; Mt=0,1	-
303	521763.78	2253165.29	Геодезический метод; Mt=0,1	-

307	521664.99	2253155.69	Геодезический метод; Mt=0,1	-
308	521664.64	2253155.67	Геодезический метод; Mt=0,1	-
309	521664.67	2253155.31	Геодезический метод; Mt=0,1	-
310	521665.02	2253155.35	Геодезический метод; Mt=0,1	-
307	521664.99	2253155.69	Геодезический метод; Mt=0,1	-
311	521579.63	2253147.26	Геодезический метод; Mt=0,1	-
312	521579.28	2253147.23	Геодезический метод; Mt=0,1	-
313	521579.30	2253146.88	Геодезический метод; Mt=0,1	-
314	521579.66	2253146.91	Геодезический метод; Mt=0,1	-
311	521579.63	2253147.26	Геодезический метод; Mt=0,1	-
315	521512.57	2253141.54	Геодезический метод; Mt=0,1	-
316	521512.22	2253141.51	Геодезический метод; Mt=0,1	-
317	521512.24	2253141.15	Геодезический метод; Mt=0,1	-
318	521512.59	2253141.18	Геодезический метод; Mt=0,1	-
315	521512.57	2253141.54	Геодезический метод; Mt=0,1	-
319	521468.99	2253134.79	Геодезический метод; Mt=0,1	-
320	521469.29	2253134.62	Геодезический метод; Mt=0,1	-
321	521471.71	2253138.59	Геодезический метод; Mt=0,1	-
322	521471.41	2253138.77	Геодезический метод; Mt=0,1	-
319	521468.99	2253134.79	Геодезический метод; Mt=0,1	-
323	521425.03	2253142.90	Геодезический метод; Mt=0,1	-
324	521424.68	2253142.94	Геодезический метод; Mt=0,1	-
325	521424.65	2253142.59	Геодезический метод; Mt=0,1	-
326	521424.99	2253142.56	Геодезический метод; Mt=0,1	-
323	521425.03	2253142.90	Геодезический метод; Mt=0,1	-
327	521380.47	2253143.96	Геодезический метод; Mt=0,1	-
328	521380.81	2253143.90	Геодезический метод; Mt=0,1	-
329	521381.28	2253146.71	Геодезический метод; Mt=0,1	-
330	521380.94	2253146.77	Геодезический метод; Mt=0,1	-
327	521380.47	2253143.96	Геодезический метод; Mt=0,1	-

331	521320.49	2253152.60	Геодезический метод; Mt=0,1	-
332	521320.15	2253152.63	Геодезический метод; Mt=0,1	-
333	521320.10	2253152.29	Геодезический метод; Mt=0,1	-
334	521320.46	2253152.25	Геодезический метод; Mt=0,1	-
331	521320.49	2253152.60	Геодезический метод; Mt=0,1	-
335	521272.86	2253156.96	Геодезический метод; Mt=0,1	-
336	521272.52	2253157.00	Геодезический метод; Mt=0,1	-
337	521272.47	2253156.65	Геодезический метод; Mt=0,1	-
338	521272.83	2253156.62	Геодезический метод; Mt=0,1	-
335	521272.86	2253156.96	Геодезический метод; Mt=0,1	-
339	521213.54	2253162.57	Геодезический метод; Mt=0,1	-
340	521213.19	2253162.61	Геодезический метод; Mt=0,1	-
341	521213.15	2253162.26	Геодезический метод; Mt=0,1	-
342	521213.50	2253162.22	Геодезический метод; Mt=0,1	-
339	521213.54	2253162.57	Геодезический метод; Mt=0,1	-
343	521147.77	2253168.75	Геодезический метод; Mt=0,1	-
344	521148.09	2253168.62	Геодезический метод; Mt=0,1	-
345	521149.99	2253173.30	Геодезический метод; Mt=0,1	-
346	521149.66	2253173.43	Геодезический метод; Mt=0,1	-
343	521147.77	2253168.75	Геодезический метод; Mt=0,1	-
347	521082.49	2253207.43	Геодезический метод; Mt=0,1	-
348	521082.18	2253207.60	Геодезический метод; Mt=0,1	-
349	521082.02	2253207.29	Геодезический метод; Mt=0,1	-
350	521082.33	2253207.12	Геодезический метод; Mt=0,1	-
347	521082.49	2253207.43	Геодезический метод; Mt=0,1	-
351	521041.40	2253231.41	Геодезический метод; Mt=0,1	-
352	521041.09	2253231.60	Геодезический метод; Mt=0,1	-
353	521040.91	2253231.29	Геодезический метод; Mt=0,1	-
354	521041.21	2253231.10	Геодезический метод; Mt=0,1	-
351	521041.40	2253231.41	Геодезический метод; Mt=0,1	-

355	520982.64	2253266.39	Геодезический метод; Mt=0,1	-
356	520982.34	2253266.57	Геодезический метод; Mt=0,1	-
357	520982.16	2253266.27	Геодезический метод; Mt=0,1	-
358	520982.46	2253266.09	Геодезический метод; Mt=0,1	-
355	520982.64	2253266.39	Геодезический метод; Mt=0,1	-
359	520936.01	2253294.71	Геодезический метод; Mt=0,1	-
360	520935.70	2253294.88	Геодезический метод; Mt=0,1	-
361	520935.53	2253294.56	Геодезический метод; Mt=0,1	-
362	520935.84	2253294.40	Геодезический метод; Mt=0,1	-
359	520936.01	2253294.71	Геодезический метод; Mt=0,1	-
363	520886.61	2253323.56	Геодезический метод; Mt=0,1	-
364	520886.32	2253323.73	Геодезический метод; Mt=0,1	-
365	520886.14	2253323.44	Геодезический метод; Mt=0,1	-
366	520886.43	2253323.25	Геодезический метод; Mt=0,1	-
363	520886.61	2253323.56	Геодезический метод; Mt=0,1	-
367	520853.86	2253343.55	Геодезический метод; Mt=0,1	-
368	520853.55	2253343.73	Геодезический метод; Mt=0,1	-
369	520853.39	2253343.42	Геодезический метод; Mt=0,1	-
370	520853.69	2253343.25	Геодезический метод; Mt=0,1	-
367	520853.86	2253343.55	Геодезический метод; Mt=0,1	-
371	520796.15	2253378.51	Геодезический метод; Mt=0,1	-
372	520795.84	2253378.69	Геодезический метод; Mt=0,1	-
373	520795.66	2253378.38	Геодезический метод; Mt=0,1	-
374	520795.97	2253378.21	Геодезический метод; Mt=0,1	-
371	520796.15	2253378.51	Геодезический метод; Mt=0,1	-
375	520665.65	2253455.92	Геодезический метод; Mt=0,1	-
376	520665.35	2253456.08	Геодезический метод; Mt=0,1	-
377	520665.18	2253455.78	Геодезический метод; Mt=0,1	-
378	520665.48	2253455.62	Геодезический метод; Mt=0,1	-
375	520665.65	2253455.92	Геодезический метод; Mt=0,1	-

379	520597.43	2253496.19	Геодезический метод; Mt=0,1	-
380	520597.14	2253496.38	Геодезический метод; Mt=0,1	-
381	520596.96	2253496.08	Геодезический метод; Mt=0,1	-
382	520597.25	2253495.90	Геодезический метод; Mt=0,1	-
379	520597.43	2253496.19	Геодезический метод; Mt=0,1	-
383	520544.35	2253528.52	Геодезический метод; Mt=0,1	-
384	520544.05	2253528.71	Геодезический метод; Mt=0,1	-
385	520543.86	2253528.41	Геодезический метод; Mt=0,1	-
386	520544.16	2253528.22	Геодезический метод; Mt=0,1	-
383	520544.35	2253528.52	Геодезический метод; Mt=0,1	-
387	520485.71	2253563.11	Геодезический метод; Mt=0,1	-
388	520485.90	2253562.81	Геодезический метод; Mt=0,1	-
389	520490.01	2253565.48	Геодезический метод; Mt=0,1	-
390	520489.82	2253565.77	Геодезический метод; Mt=0,1	-
387	520485.71	2253563.11	Геодезический метод; Mt=0,1	-
391	520459.25	2253609.12	Геодезический метод; Mt=0,1	-
392	520459.08	2253609.42	Геодезический метод; Mt=0,1	-
393	520458.78	2253609.25	Геодезический метод; Mt=0,1	-
394	520458.95	2253608.95	Геодезический метод; Mt=0,1	-
391	520459.25	2253609.12	Геодезический метод; Mt=0,1	-
395	520419.78	2253678.23	Геодезический метод; Mt=0,1	-
396	520419.60	2253678.54	Геодезический метод; Mt=0,1	-
397	520419.30	2253678.37	Геодезический метод; Mt=0,1	-
398	520419.47	2253678.06	Геодезический метод; Mt=0,1	-
395	520419.78	2253678.23	Геодезический метод; Mt=0,1	-
399	520382.47	2253743.10	Геодезический метод; Mt=0,1	-
400	520382.28	2253743.40	Геодезический метод; Mt=0,1	-
401	520381.98	2253743.21	Геодезический метод; Mt=0,1	-
402	520382.16	2253742.92	Геодезический метод; Mt=0,1	-
399	520382.47	2253743.10	Геодезический метод; Mt=0,1	-

403	520341.80	2253815.83	Геодезический метод; Mt=0,1	-
404	520341.63	2253816.13	Геодезический метод; Mt=0,1	-
405	520341.33	2253815.94	Геодезический метод; Mt=0,1	-
406	520341.51	2253815.65	Геодезический метод; Mt=0,1	-
403	520341.80	2253815.83	Геодезический метод; Mt=0,1	-
407	520304.03	2253883.15	Геодезический метод; Mt=0,1	-
408	520303.87	2253883.47	Геодезический метод; Mt=0,1	-
409	520303.56	2253883.31	Геодезический метод; Mt=0,1	-
410	520303.72	2253883.00	Геодезический метод; Mt=0,1	-
407	520304.03	2253883.15	Геодезический метод; Mt=0,1	-
411	520265.29	2253951.93	Геодезический метод; Mt=0,1	-
412	520265.10	2253952.23	Геодезический метод; Mt=0,1	-
413	520264.81	2253952.04	Геодезический метод; Mt=0,1	-
414	520264.99	2253951.75	Геодезический метод; Mt=0,1	-
411	520265.29	2253951.93	Геодезический метод; Mt=0,1	-
415	520226.51	2254019.00	Геодезический метод; Mt=0,1	-
416	520226.33	2254019.30	Геодезический метод; Mt=0,1	-
417	520226.03	2254019.12	Геодезический метод; Mt=0,1	-
418	520226.21	2254018.82	Геодезический метод; Mt=0,1	-
415	520226.51	2254019.00	Геодезический метод; Mt=0,1	-
419	520195.50	2254074.65	Геодезический метод; Mt=0,1	-
420	520195.33	2254074.95	Геодезический метод; Mt=0,1	-
421	520195.03	2254074.77	Геодезический метод; Mt=0,1	-
422	520195.20	2254074.47	Геодезический метод; Mt=0,1	-
419	520195.50	2254074.65	Геодезический метод; Mt=0,1	-
423	520170.36	2254124.25	Геодезический метод; Mt=0,1	-
424	520170.18	2254124.56	Геодезический метод; Mt=0,1	-
425	520169.88	2254124.38	Геодезический метод; Mt=0,1	-
426	520170.06	2254124.08	Геодезический метод; Mt=0,1	-
423	520170.36	2254124.25	Геодезический метод; Mt=0,1	-

427	520136.18	2254181.32	Геодезический метод; Mt=0,1	-
428	520136.01	2254181.63	Геодезический метод; Mt=0,1	-
429	520135.70	2254181.44	Геодезический метод; Mt=0,1	-
430	520135.88	2254181.14	Геодезический метод; Mt=0,1	-
427	520136.18	2254181.32	Геодезический метод; Mt=0,1	-
431	520096.29	2254248.13	Геодезический метод; Mt=0,1	-
432	520096.12	2254248.42	Геодезический метод; Mt=0,1	-
433	520095.82	2254248.25	Геодезический метод; Mt=0,1	-
434	520095.99	2254247.96	Геодезический метод; Mt=0,1	-
431	520096.29	2254248.13	Геодезический метод; Mt=0,1	-
435	520065.77	2254303.06	Геодезический метод; Mt=0,1	-
436	520065.58	2254303.36	Геодезический метод; Mt=0,1	-
437	520065.28	2254303.17	Геодезический метод; Mt=0,1	-
438	520065.47	2254302.87	Геодезический метод; Mt=0,1	-
435	520065.77	2254303.06	Геодезический метод; Mt=0,1	-
439	520040.45	2254346.13	Геодезический метод; Mt=0,1	-
440	520040.27	2254346.44	Геодезический метод; Mt=0,1	-
441	520039.96	2254346.25	Геодезический метод; Mt=0,1	-
442	520040.15	2254345.95	Геодезический метод; Mt=0,1	-
439	520040.45	2254346.13	Геодезический метод; Mt=0,1	-
443	520018.71	2254385.69	Геодезический метод; Mt=0,1	-
444	520018.54	2254386.00	Геодезический метод; Mt=0,1	-
445	520018.23	2254385.83	Геодезический метод; Mt=0,1	-
446	520018.40	2254385.52	Геодезический метод; Mt=0,1	-
443	520018.71	2254385.69	Геодезический метод; Mt=0,1	-
447	519990.67	2254432.94	Геодезический метод; Mt=0,1	-
448	519990.49	2254433.25	Геодезический метод; Mt=0,1	-
449	519990.20	2254433.06	Геодезический метод; Mt=0,1	-
450	519990.38	2254432.77	Геодезический метод; Mt=0,1	-
447	519990.67	2254432.94	Геодезический метод; Mt=0,1	-

451	519966.95	2254474.71	Геодезический метод; Mt=0,1	-
452	519966.78	2254475.00	Геодезический метод; Mt=0,1	-
453	519966.47	2254474.83	Геодезический метод; Mt=0,1	-
454	519966.65	2254474.54	Геодезический метод; Mt=0,1	-
451	519966.95	2254474.71	Геодезический метод; Mt=0,1	-
455	519939.54	2254521.79	Геодезический метод; Mt=0,1	-
456	519939.37	2254522.10	Геодезический метод; Mt=0,1	-
457	519939.07	2254521.92	Геодезический метод; Mt=0,1	-
458	519939.24	2254521.62	Геодезический метод; Mt=0,1	-
455	519939.54	2254521.79	Геодезический метод; Mt=0,1	-
459	519905.91	2254581.12	Геодезический метод; Mt=0,1	-
460	519905.74	2254581.42	Геодезический метод; Mt=0,1	-
461	519905.43	2254581.25	Геодезический метод; Mt=0,1	-
462	519905.61	2254580.94	Геодезический метод; Mt=0,1	-
459	519905.91	2254581.12	Геодезический метод; Mt=0,1	-
463	519879.83	2254626.47	Геодезический метод; Mt=0,1	-
464	519879.65	2254626.77	Геодезический метод; Mt=0,1	-
465	519879.34	2254626.60	Геодезический метод; Mt=0,1	-
466	519879.52	2254626.29	Геодезический метод; Mt=0,1	-
463	519879.83	2254626.47	Геодезический метод; Mt=0,1	-
467	519854.91	2254671.05	Геодезический метод; Mt=0,1	-
468	519854.74	2254671.36	Геодезический метод; Mt=0,1	-
469	519854.43	2254671.19	Геодезический метод; Mt=0,1	-
470	519854.60	2254670.88	Геодезический метод; Mt=0,1	-
467	519854.91	2254671.05	Геодезический метод; Mt=0,1	-
471	519829.01	2254717.35	Геодезический метод; Mt=0,1	-
472	519828.84	2254717.66	Геодезический метод; Mt=0,1	-
473	519828.54	2254717.50	Геодезический метод; Mt=0,1	-
474	519828.71	2254717.19	Геодезический метод; Mt=0,1	-
471	519829.01	2254717.35	Геодезический метод; Mt=0,1	-

475	519811.45	2254750.76	Геодезический метод; Mt=0,1	-
476	519811.76	2254750.94	Геодезический метод; Mt=0,1	-
477	519810.13	2254753.75	Геодезический метод; Mt=0,1	-
478	519809.82	2254753.58	Геодезический метод; Mt=0,1	-
475	519811.45	2254750.76	Геодезический метод; Mt=0,1	-
479	519786.50	2254796.38	Геодезический метод; Mt=0,1	-
480	519786.78	2254796.58	Геодезический метод; Mt=0,1	-
481	519784.77	2254799.38	Геодезический метод; Mt=0,1	-
482	519784.48	2254799.18	Геодезический метод; Mt=0,1	-
479	519786.50	2254796.38	Геодезический метод; Mt=0,1	-
483	519781.01	2254801.92	Геодезический метод; Mt=0,1	-
484	519780.77	2254802.17	Геодезический метод; Mt=0,1	-
485	519780.51	2254801.94	Геодезический метод; Mt=0,1	-
486	519780.74	2254801.67	Геодезический метод; Mt=0,1	-
483	519781.01	2254801.92	Геодезический метод; Mt=0,1	-
487	519758.11	2254842.13	Геодезический метод; Mt=0,1	-
488	519757.92	2254842.43	Геодезический метод; Mt=0,1	-
489	519757.63	2254842.25	Геодезический метод; Mt=0,1	-
490	519757.82	2254841.95	Геодезический метод; Mt=0,1	-
487	519758.11	2254842.13	Геодезический метод; Mt=0,1	-
491	519732.34	2254888.14	Геодезический метод; Mt=0,1	-
492	519732.16	2254888.44	Геодезический метод; Mt=0,1	-
493	519731.85	2254888.27	Геодезический метод; Mt=0,1	-
494	519732.03	2254887.96	Геодезический метод; Mt=0,1	-
491	519732.34	2254888.14	Геодезический метод; Mt=0,1	-
495	519708.33	2254930.77	Геодезический метод; Mt=0,1	-
496	519708.16	2254931.08	Геодезический метод; Mt=0,1	-
497	519707.85	2254930.91	Геодезический метод; Mt=0,1	-
498	519708.03	2254930.60	Геодезический метод; Mt=0,1	-
495	519708.33	2254930.77	Геодезический метод; Mt=0,1	-

499	519683.41	2254973.40	Геодезический метод; Mt=0,1	-
500	519683.23	2254973.70	Геодезический метод; Mt=0,1	-
501	519682.93	2254973.53	Геодезический метод; Mt=0,1	-
502	519683.10	2254973.23	Геодезический метод; Mt=0,1	-
499	519683.41	2254973.40	Геодезический метод; Mt=0,1	-
503	519656.91	2255021.05	Геодезический метод; Mt=0,1	-
504	519656.72	2255021.35	Геодезический метод; Mt=0,1	-
505	519656.42	2255021.17	Геодезический метод; Mt=0,1	-
506	519656.60	2255020.87	Геодезический метод; Mt=0,1	-
503	519656.91	2255021.05	Геодезический метод; Mt=0,1	-
507	519633.53	2255058.94	Геодезический метод; Mt=0,1	-
508	519633.34	2255059.24	Геодезический метод; Mt=0,1	-
509	519633.04	2255059.06	Геодезический метод; Mt=0,1	-
510	519633.22	2255058.76	Геодезический метод; Mt=0,1	-
507	519633.53	2255058.94	Геодезический метод; Mt=0,1	-
511	519605.58	2255109.90	Геодезический метод; Mt=0,1	-
512	519605.41	2255110.21	Геодезический метод; Mt=0,1	-
513	519605.11	2255110.04	Геодезический метод; Mt=0,1	-
514	519605.28	2255109.74	Геодезический метод; Mt=0,1	-
511	519605.58	2255109.90	Геодезический метод; Mt=0,1	-
515	519577.55	2255159.77	Геодезический метод; Mt=0,1	-
516	519577.36	2255160.06	Геодезический метод; Mt=0,1	-
517	519577.07	2255159.87	Геодезический метод; Mt=0,1	-
518	519577.26	2255159.58	Геодезический метод; Mt=0,1	-
515	519577.55	2255159.77	Геодезический метод; Mt=0,1	-
519	519547.48	2255207.75	Геодезический метод; Mt=0,1	-
520	519547.32	2255208.05	Геодезический метод; Mt=0,1	-
521	519547.01	2255207.88	Геодезический метод; Mt=0,1	-
522	519547.18	2255207.58	Геодезический метод; Mt=0,1	-
519	519547.48	2255207.75	Геодезический метод; Mt=0,1	-

523	519516.47	2255260.79	Геодезический метод; Mt=0,1	-
524	519516.28	2255261.09	Геодезический метод; Mt=0,1	-
525	519515.98	2255260.91	Геодезический метод; Mt=0,1	-
526	519516.16	2255260.61	Геодезический метод; Mt=0,1	-
523	519516.47	2255260.79	Геодезический метод; Mt=0,1	-
527	519485.74	2255319.79	Геодезический метод; Mt=0,1	-
528	519485.59	2255320.10	Геодезический метод; Mt=0,1	-
529	519485.28	2255319.94	Геодезический метод; Mt=0,1	-
530	519485.43	2255319.63	Геодезический метод; Mt=0,1	-
527	519485.74	2255319.79	Геодезический метод; Mt=0,1	-
531	519460.04	2255364.48	Геодезический метод; Mt=0,1	-
532	519459.84	2255364.77	Геодезический метод; Mt=0,1	-
533	519459.55	2255364.58	Геодезический метод; Mt=0,1	-
534	519459.74	2255364.29	Геодезический метод; Mt=0,1	-
531	519460.04	2255364.48	Геодезический метод; Mt=0,1	-
535	519431.55	2255412.30	Геодезический метод; Mt=0,1	-
536	519431.39	2255412.60	Геодезический метод; Mt=0,1	-
537	519431.08	2255412.44	Геодезический метод; Mt=0,1	-
538	519431.25	2255412.13	Геодезический метод; Mt=0,1	-
535	519431.55	2255412.30	Геодезический метод; Mt=0,1	-
539	519401.65	2255462.58	Геодезический метод; Mt=0,1	-
540	519401.47	2255462.89	Геодезический метод; Mt=0,1	-
541	519401.16	2255462.71	Геодезический метод; Mt=0,1	-
542	519401.34	2255462.41	Геодезический метод; Mt=0,1	-
539	519401.65	2255462.58	Геодезический метод; Mt=0,1	-
543	519377.42	2255510.00	Геодезический метод; Mt=0,1	-
544	519377.27	2255510.31	Геодезический метод; Mt=0,1	-
545	519376.96	2255510.15	Геодезический метод; Mt=0,1	-
546	519377.12	2255509.84	Геодезический метод; Mt=0,1	-
543	519377.42	2255510.00	Геодезический метод; Mt=0,1	-

547	519345.63	2255565.50	Геодезический метод; Mt=0,1	-
548	519345.74	2255565.17	Геодезический метод; Mt=0,1	-
549	519350.88	2255567.02	Геодезический метод; Mt=0,1	-
550	519350.76	2255567.35	Геодезический метод; Mt=0,1	-
547	519345.63	2255565.50	Геодезический метод; Mt=0,1	-
551	519318.98	2255618.90	Геодезический метод; Mt=0,1	-
552	519319.18	2255618.62	Геодезический метод; Mt=0,1	-
553	519322.34	2255620.81	Геодезический метод; Mt=0,1	-
554	519322.14	2255621.10	Геодезический метод; Mt=0,1	-
551	519318.98	2255618.90	Геодезический метод; Mt=0,1	-
555	519289.41	2255673.23	Геодезический метод; Mt=0,1	-
556	519289.23	2255673.53	Геодезический метод; Mt=0,1	-
557	519288.93	2255673.35	Геодезический метод; Mt=0,1	-
558	519289.12	2255673.05	Геодезический метод; Mt=0,1	-
555	519289.41	2255673.23	Геодезический метод; Mt=0,1	-
559	519254.80	2255730.64	Геодезический метод; Mt=0,1	-
560	519254.63	2255730.94	Геодезический метод; Mt=0,1	-
561	519254.33	2255730.76	Геодезический метод; Mt=0,1	-
562	519254.50	2255730.46	Геодезический метод; Mt=0,1	-
559	519254.80	2255730.64	Геодезический метод; Mt=0,1	-
563	519218.32	2255788.47	Геодезический метод; Mt=0,1	-
564	519218.11	2255788.76	Геодезический метод; Mt=0,1	-
565	519217.83	2255788.56	Геодезический метод; Mt=0,1	-
566	519218.03	2255788.27	Геодезический метод; Mt=0,1	-
563	519218.32	2255788.47	Геодезический метод; Mt=0,1	-

Схема расположения границ публичного сервитута

Объект: ТП 7177 - ТП 7190, входящие в состав Подстанция 35/10-6 кВ "Первомайская" с линиями электропередач и трансформаторными подстанциями

Местоположение: г. Пермь, Индустриальный район, ул. Промышленная, 110

Площадь земель и/или части земельного участка, кв.м: 320

Категория земель: земли населенных пунктов

Обозначение характерных точек границ	Координаты, м		Метод определения координат характерной точки	Mt, м	Площадь, кв.м.
	X	Y			
1	2	3	4	5	6
:ЗУ1(1)					
1	510518.65	2224880.6	Геодезический метод	0.1	147
2	510531.22	2224885.13	Геодезический метод	0.1	
3	510528.83	2224891.54	Геодезический метод	0.1	
4	510527.64	2224894.75	Геодезический метод	0.1	
5	510515.06	2224890.23	Геодезический метод	0.1	
6	510516.3	2224886.89	Геодезический метод	0.1	
1	510518.65	2224880.6	Геодезический метод	0.1	
:ЗУ1(2)					
7	510176.93	2224855.41	Геодезический метод	0.1	195
8	510171.45	2224870.35	Геодезический метод	0.1	
9	510161.78	2224866.8	Геодезический метод	0.1	
10	510160.64	2224866.38	Геодезический метод	0.1	
11	510166.12	2224851.45	Геодезический метод	0.1	
12	510167.25	2224851.86	Геодезический метод	0.1	
7	510176.93	2224855.41	Геодезический метод	0.1	

Масштаб 1:3600

Условные обозначения

:ЗУ1 -проектные границы публичного сервитута

59:01:4411906 -кадастровый номер квартала

:22 -граница и номер земельного участка, сведения о котором внесены в ЕГРН

-граница зон с особыми условиями использования территории (ЗОУИТ)

Ж-2 -Зона среднеэтажной жилой застройки

ТП 2112 -граница и номер КТП

• 1 - обозначение характерной точки проектной границы публичного сервитута

-граница объекта капитального строительства, сведения о котором внесены в ЕГРН

Описание границ смежных землепользователей:

от точки 3 до точки 6, земельный участок с кадастровым номером 59:01:4716037:13;
от точки 6 до точки 3, земельный участок с кадастровым номером 59:01:4716037:249;
от точки 9 до точки 12, земельный участок с кадастровым номером 59:01:4716037:417;
от точки 12 до точки 9, земельный участок с кадастровым номером 59:01:4716037:18.

Заявитель: _____ Г.В. Шупов

(для юридических лиц и индивидуальных предпринимателей) (подпись, расшифровка подписи)

ОПИСАНИЕ МЕСТОПОЛОЖЕНИЯ ГРАНИЦ

Публичный сервитут для размещения объекта электросетевого хозяйства «Электросетевой комплекс Подстанция 110/35/6 кВ «Шлюзовая» (ВЛ 0,4КВ ОТ ТП-4344)

(наименование объекта, местоположение границ которого описано (далее - объект)

Раздел 1

Сведения об объекте		
№ п/п	Характеристики объекта	Описание характеристик
1	2	3
1	Местоположение объекта	Пермский край, город Пермь
2	Площадь объекта +/- величина погрешности определения площади (Р+/- Дельта Р)	1139 кв.м ± 7 кв.м
3	Иные характеристики объекта	Публичный сервитут для размещения объекта электросетевого хозяйства «Электросетевой комплекс Подстанция 110/35/6 кВ «Шлюзовая» (ВЛ 0,4КВ ОТ ТП-4344) на срок 49 лет

Раздел 2

Сведения о местоположении границ объекта					
1. Система координат МСК-59, зона 2					
2. Сведения о характерных точках границ объекта					
Обозначение характерных точек границ	Координаты, м		Метод определения координат характерной точки	Средняя квадратическая погрешность положения характерной точки (M_t), м	Описание обозначения точки на местности (при наличии)
	X	Y			
1	2	3	4	5	6
1	528888.78	2239246.16	Метод спутниковых геодезических измерений (определений)	0.10	–
2	528894.16	2239248.86	Метод спутниковых геодезических измерений (определений)	0.10	–
3	528896.62	2239249.82	Метод спутниковых геодезических измерений (определений)	0.10	–
4	528929.12	2239262.96	Метод спутниковых геодезических измерений (определений)	0.10	–
5	528951.10	2239278.93	Метод спутниковых геодезических измерений (определений)	0.10	–
6	528975.42	2239297.80	Метод спутниковых геодезических измерений (определений)	0.10	–
7	528998.32	2239284.98	Метод спутниковых геодезических измерений (определений)	0.10	–
8	529000.55	2239288.34	Метод спутниковых геодезических измерений (определений)	0.10	–
9	528978.02	2239300.95	Метод спутниковых геодезических измерений (определений)	0.10	–
10	528992.44	2239325.65	Метод спутниковых геодезических измерений (определений)	0.10	–
11	529012.95	2239359.12	Метод спутниковых геодезических измерений (определений)	0.10	–
12	529035.02	2239355.85	Метод спутниковых геодезических измерений (определений)	0.10	–
13	529035.31	2239359.86	Метод спутниковых геодезических измерений (определений)	0.10	–
14	529012.66	2239363.20	Метод спутниковых геодезических измерений (определений)	0.10	–
15	528986.00	2239380.59	Метод спутниковых геодезических измерений (определений)	0.10	–
16	528977.18	2239409.02	Метод спутниковых геодезических измерений (определений)	0.10	–
17	528973.47	2239407.52	Метод спутниковых геодезических измерений (определений)	0.10	–
18	528982.60	2239378.03	Метод спутниковых геодезических измерений (определений)	0.10	–
19	529009.22	2239360.67	Метод спутниковых геодезических измерений (определений)	0.10	–
20	528989.00	2239327.70	Метод спутниковых геодезических измерений (определений)	0.10	–
21	528973.72	2239301.54	Метод спутниковых геодезических измерений (определений)	0.10	–
22	528948.70	2239282.13	Метод спутниковых геодезических измерений (определений)	0.10	–
23	528927.16	2239266.48	Метод спутниковых геодезических измерений (определений)	0.10	–
24	528895.14	2239253.54	Метод спутниковых геодезических измерений (определений)	0.10	–
25	528892.54	2239252.52	Метод спутниковых геодезических измерений (определений)	0.10	–
26	528887.00	2239249.74	Метод спутниковых геодезических	0.10	–

			измерений (определений)		
1	528888.78	2239246.16	Метод спутниковых геодезических измерений (определений)	0.10	–
3. Сведения о характерных точках части (частей) границы объекта					
Обозначение характерных точек части границы	Координаты, м		Метод определения координат характерной точки	Средняя квадратическая погрешность положения характерной точки (M_t), м	Описание обозначения точки на местности (при наличии)
	X	Y			
1	2	3	4	5	6
–	–	–	–	–	–

Схема расположения границ публичного сервитута объекта

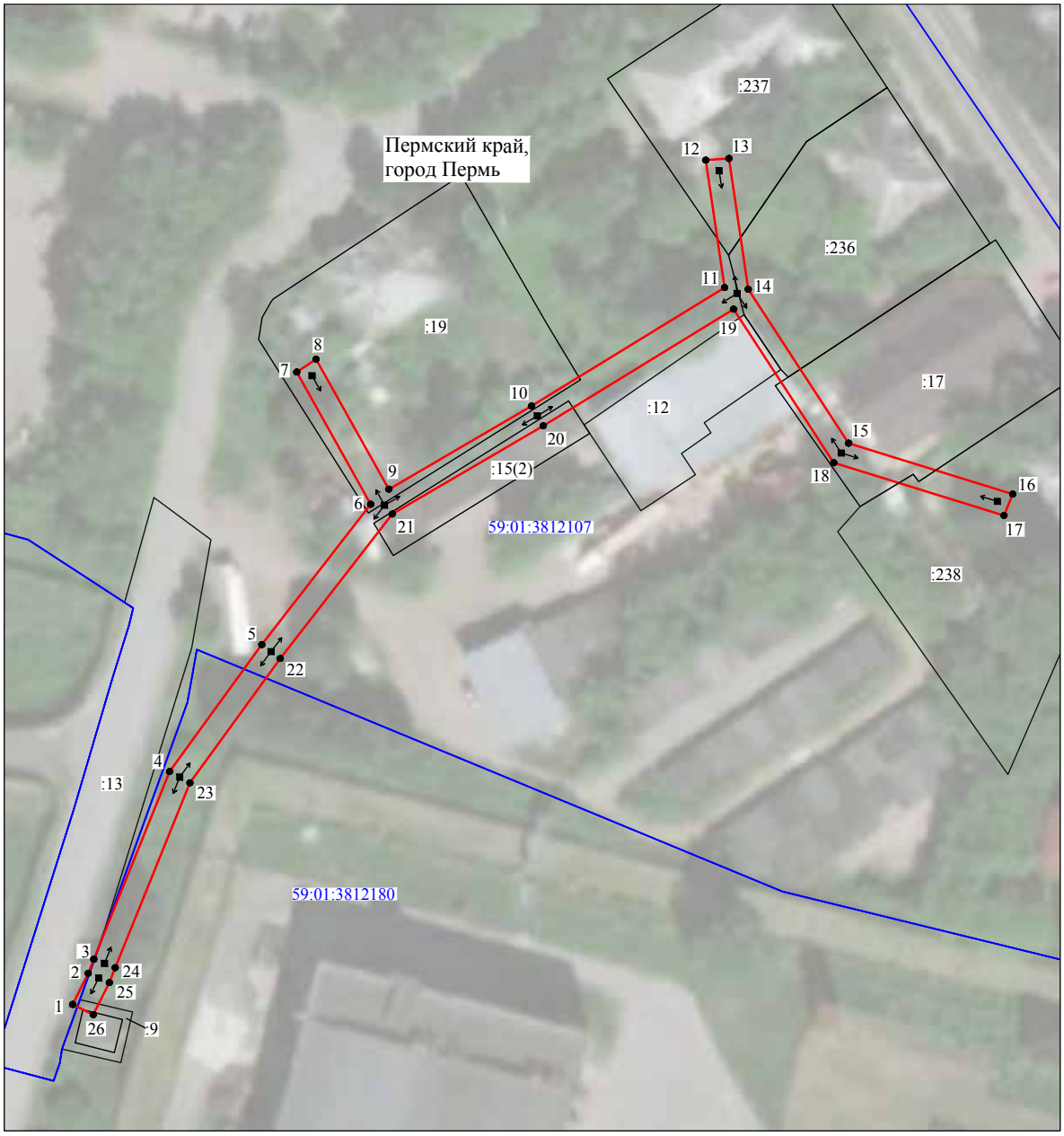

Масштаб 1:1000

Используемые условные знаки и обозначения:

№1 - номер опоры

- граница публичного сервитута

- граница кадастрового деления

- граница населенного пункта

- граница земельного участка, имеющегося в ЕГРН

- граница ОКС, имеющаяся в ЕГРН

- граница охранной зоны, имеющейся в ЕГРН

59:01:4413924:34 :34 - кадастровый номер земельного участка, имеющегося в ЕГРН

59:01:4413924 - номер кадастрового квартала

1 ● - обозначение характерных точек границ

ОПИСАНИЕ МЕСТОПОЛОЖЕНИЯ ГРАНИЦ

Публичный сервитут для размещения объекта электросетевого хозяйства «Электросетевой комплекс Подстанция 35/6 кВ «Гайва» (ВЛ 0,4КВ ОТ КТП-4491)

(наименование объекта, местоположение границ которого описано (далее - объект)

Раздел 1

Сведения об объекте		
№ п/п	Характеристики объекта	Описание характеристик
1	2	3
1	Местоположение объекта	Пермский край, город Пермь
2	Площадь объекта +/- величина погрешности определения площади (Р+/- Дельта Р)	3038 кв.м ± 11 кв.м
3	Иные характеристики объекта	Публичный сервитут для размещения объекта электросетевого хозяйства «Электросетевой комплекс Подстанция 35/6 кВ «Гайва» (ВЛ 0,4КВ ОТ КТП-4491) на срок 49 лет

Раздел 2

Сведения о местоположении границ объекта					
1. Система координат МСК-59, зона 2					
2. Сведения о характерных точках границ объекта					
Обозначение характерных точек границ	Координаты, м		Метод определения координат характерной точки	Средняя квадратическая погрешность положения характерной точки (M_t), м	Описание обозначения точки на местности (при наличии)
	X	Y			
1	2	3	4	5	6
1	528576.00	2235803.48	Метод спутниковых геодезических измерений (определений)	0.10	–
2	528577.00	2235843.05	Метод спутниковых геодезических измерений (определений)	0.10	–
3	528577.39	2235875.86	Метод спутниковых геодезических измерений (определений)	0.10	–
4	528577.37	2235905.63	Метод спутниковых геодезических измерений (определений)	0.10	–
5	528593.67	2235906.41	Метод спутниковых геодезических измерений (определений)	0.10	–
6	528609.12	2235906.60	Метод спутниковых геодезических измерений (определений)	0.10	–
7	528608.29	2235900.85	Метод спутниковых геодезических измерений (определений)	0.10	–
8	528612.25	2235900.28	Метод спутниковых геодезических измерений (определений)	0.10	–
9	528613.75	2235910.66	Метод спутниковых геодезических измерений (определений)	0.10	–
10	528593.55	2235910.41	Метод спутниковых геодезических измерений (определений)	0.10	–
11	528577.42	2235909.62	Метод спутниковых геодезических измерений (определений)	0.10	–
12	528577.89	2235945.52	Метод спутниковых геодезических измерений (определений)	0.10	–
13	528562.21	2235982.34	Метод спутниковых геодезических измерений (определений)	0.10	–
14	528558.53	2235980.77	Метод спутниковых геодезических измерений (определений)	0.10	–
15	528573.88	2235944.73	Метод спутниковых геодезических измерений (определений)	0.10	–
16	528573.44	2235910.35	Метод спутниковых геодезических измерений (определений)	0.10	–
17	528546.71	2235919.59	Метод спутниковых геодезических измерений (определений)	0.10	–
18	528512.25	2235919.65	Метод спутниковых геодезических измерений (определений)	0.10	–
19	528513.34	2235945.90	Метод спутниковых геодезических измерений (определений)	0.10	–
20	528509.34	2235946.06	Метод спутниковых геодезических измерений (определений)	0.10	–
21	528508.34	2235919.85	Метод спутниковых геодезических измерений (определений)	0.10	–
22	528478.92	2235919.94	Метод спутниковых геодезических измерений (определений)	0.10	–
23	528453.71	2235919.87	Метод спутниковых геодезических измерений (определений)	0.10	–
24	528452.65	2235972.10	Метод спутниковых геодезических измерений (определений)	0.10	–
25	528451.92	2235991.91	Метод спутниковых геодезических измерений (определений)	0.10	–
26	528488.87	2235997.06	Метод спутниковых геодезических	0.10	–

			измерений (определений)		
27	528488.31	2236001.02	Метод спутниковых геодезических измерений (определений)	0.10	–
28	528451.42	2235995.93	Метод спутниковых геодезических измерений (определений)	0.10	–
29	528442.91	2236035.91	Метод спутниковых геодезических измерений (определений)	0.10	–
30	528439.02	2236034.97	Метод спутниковых геодезических измерений (определений)	0.10	–
31	528447.48	2235995.34	Метод спутниковых геодезических измерений (определений)	0.10	–
32	528419.22	2235991.19	Метод спутниковых геодезических измерений (определений)	0.10	–
33	528419.80	2235987.23	Метод спутниковых геодезических измерений (определений)	0.10	–
34	528447.95	2235991.42	Метод спутниковых геодезических измерений (определений)	0.10	–
35	528448.65	2235971.98	Метод спутниковых геодезических измерений (определений)	0.10	–
36	528449.79	2235915.86	Метод спутниковых геодезических измерений (определений)	0.10	–
37	528478.92	2235915.94	Метод спутниковых геодезических измерений (определений)	0.10	–
38	528510.30	2235915.85	Метод спутниковых геодезических измерений (определений)	0.10	–
39	528544.46	2235915.61	Метод спутниковых геодезических измерений (определений)	0.10	–
40	528542.53	2235898.35	Метод спутниковых геодезических измерений (определений)	0.10	–
41	528546.51	2235897.90	Метод спутниковых геодезических измерений (определений)	0.10	–
42	528548.41	2235914.87	Метод спутниковых геодезических измерений (определений)	0.10	–
43	528573.39	2235906.10	Метод спутниковых геодезических измерений (определений)	0.10	–
44	528573.39	2235875.88	Метод спутниковых геодезических измерений (определений)	0.10	–
45	528573.00	2235843.12	Метод спутниковых геодезических измерений (определений)	0.10	–
46	528572.10	2235807.52	Метод спутниковых геодезических измерений (определений)	0.10	–
47	528541.90	2235807.79	Метод спутниковых геодезических измерений (определений)	0.10	–
48	528511.59	2235808.98	Метод спутниковых геодезических измерений (определений)	0.10	–
49	528511.34	2235828.37	Метод спутниковых геодезических измерений (определений)	0.10	–
50	528480.40	2235827.29	Метод спутниковых геодезических измерений (определений)	0.10	–
51	528460.34	2235826.91	Метод спутниковых геодезических измерений (определений)	0.10	–
52	528443.71	2235827.10	Метод спутниковых геодезических измерений (определений)	0.10	–
53	528442.83	2235841.84	Метод спутниковых геодезических измерений (определений)	0.10	–
54	528441.82	2235862.47	Метод спутниковых геодезических измерений (определений)	0.10	–
55	528437.82	2235862.27	Метод спутниковых геодезических измерений (определений)	0.10	–
56	528438.84	2235841.62	Метод спутниковых геодезических измерений (определений)	0.10	–
57	528439.94	2235823.14	Метод спутниковых геодезических измерений (определений)	0.10	–
58	528460.36	2235822.91	Метод спутниковых геодезических измерений (определений)	0.10	–
59	528480.51	2235823.29	Метод спутниковых геодезических измерений (определений)	0.10	–
60	528507.40	2235824.23	Метод спутниковых геодезических	0.10	–

			измерений (определений)		
61	528507.64	2235805.13	Метод спутниковых геодезических измерений (определений)	0.10	–
62	528541.80	2235803.79	Метод спутниковых геодезических измерений (определений)	0.10	–
1	528576.00	2235803.48	Метод спутниковых геодезических измерений (определений)	0.10	–
3. Сведения о характерных точках части (частей) границы объекта					
Обозначение характерных точек части границы	Координаты, м		Метод определения координат характерной точки	Средняя квадратическая погрешность положения характерной точки (M_t), м	Описание обозначения точки на местности (при наличии)
	X	Y			
1	2	3	4	5	6
–	–	–	–	–	–

Схема расположения границ публичного сервитута объекта

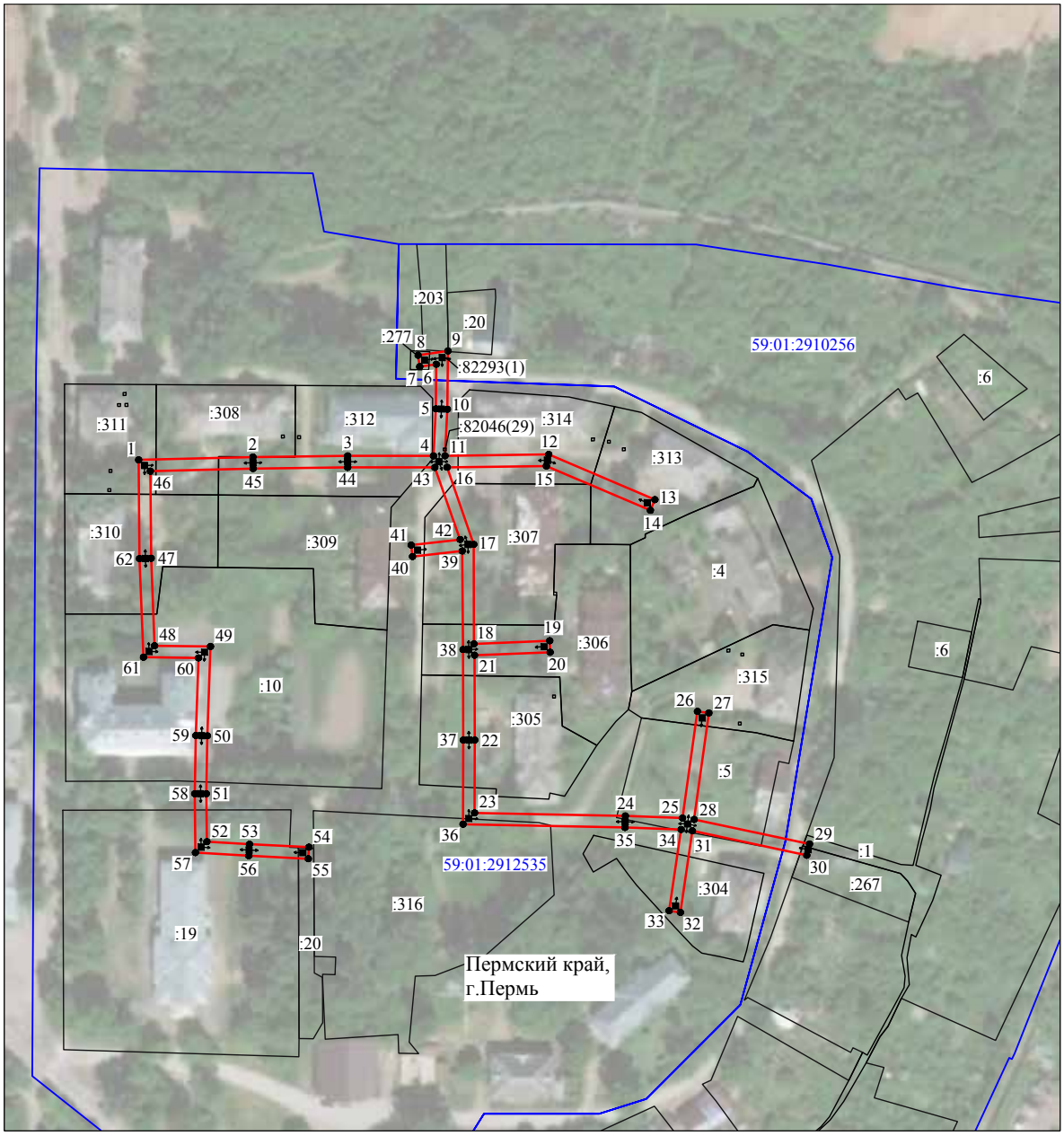

Масштаб 1:2000

Используемые условные знаки и обозначения:

№1	- номер опоры
	- граница публичного сервитута
	- граница кадастрового деления
	- граница населенного пункта
	- граница земельного участка, имеющегося в ЕГРН
	- граница ОКС, имеющаяся в ЕГРН
	- граница охранной зоны, имеющейся в ЕГРН
59:01:4413924:34 :34	- кадастровый номер земельного участка, имеющегося в ЕГРН
59:01:4413924	- номер кадастрового квартала
1 ●	- обозначение характерных точек границ

ОПИСАНИЕ МЕСТОПОЛОЖЕНИЯ ГРАНИЦ

Публичный сервитут для размещения объекта электросетевого хозяйства «Электросетевой комплекс Подстанция 35/6 кВ «Гайва» (ВЛ 0,4 КВ ОТ ТП 4411)

(наименование объекта, местоположение границ которого описано (далее - объект)

Раздел 1

Сведения об объекте		
№ п/п	Характеристики объекта	Описание характеристик
1	2	3
1	Местоположение объекта	Пермский край, город Пермь
2	Площадь объекта +/- величина погрешности определения площади (Р+/- Дельта Р)	2136 кв.м ± 9 кв.м
3	Иные характеристики объекта	Публичный сервитут для размещения объекта электросетевого хозяйства «Электросетевой комплекс Подстанция 35/6 кВ «Гайва» (ВЛ 0,4 КВ ОТ ТП 4411) на срок 49 лет

Раздел 2

Сведения о местоположении границ объекта					
1. Система координат МСК-59, зона 2					
2. Сведения о характерных точках границ объекта					
Обозначение характерных точек границ	Координаты, м		Метод определения координат характерной точки	Средняя квадратическая погрешность положения характерной точки (M_t), м	Описание обозначения точки на местности (при наличии)
	X	Y			
1	2	3	4	5	6
1	527722.97	2235624.88	Метод спутниковых геодезических измерений (определений)	0.10	–
2	527751.67	2235647.53	Метод спутниковых геодезических измерений (определений)	0.10	–
3	527780.91	2235672.63	Метод спутниковых геодезических измерений (определений)	0.10	–
4	527811.65	2235697.26	Метод спутниковых геодезических измерений (определений)	0.10	–
5	527847.53	2235726.93	Метод спутниковых геодезических измерений (определений)	0.10	–
6	527880.81	2235754.75	Метод спутниковых геодезических измерений (определений)	0.10	–
7	527905.27	2235773.83	Метод спутниковых геодезических измерений (определений)	0.10	–
8	527923.11	2235787.24	Метод спутниковых геодезических измерений (определений)	0.10	–
9	527940.55	2235800.81	Метод спутниковых геодезических измерений (определений)	0.10	–
10	527970.54	2235825.45	Метод спутниковых геодезических измерений (определений)	0.10	–
11	528003.04	2235852.48	Метод спутниковых геодезических измерений (определений)	0.10	–
12	528032.12	2235877.66	Метод спутниковых геодезических измерений (определений)	0.10	–
13	528058.54	2235899.40	Метод спутниковых геодезических измерений (определений)	0.10	–
14	528056.00	2235902.50	Метод спутниковых геодезических измерений (определений)	0.10	–
15	528029.54	2235880.72	Метод спутниковых геодезических измерений (определений)	0.10	–
16	528000.44	2235855.53	Метод спутниковых геодезических измерений (определений)	0.10	–
17	527967.99	2235828.53	Метод спутниковых геодезических измерений (определений)	0.10	–
18	527938.05	2235803.93	Метод спутниковых геодезических измерений (определений)	0.10	–
19	527921.64	2235791.18	Метод спутниковых геодезических измерений (определений)	0.10	–
20	527917.93	2235788.38	Метод спутниковых геодезических измерений (определений)	0.10	–
21	527902.89	2235777.04	Метод спутниковых геодезических измерений (определений)	0.10	–
22	527881.08	2235761.09	Метод спутниковых геодезических измерений (определений)	0.10	–
23	527860.53	2235781.82	Метод спутниковых геодезических измерений (определений)	0.10	–
24	527835.54	2235798.95	Метод спутниковых геодезических измерений (определений)	0.10	–
25	527833.49	2235795.75	Метод спутниковых геодезических измерений (определений)	0.10	–
26	527856.16	2235776.20	Метод спутниковых геодезических	0.10	–

			измерений (определений)		
27	527875.06	2235755.17	Метод спутниковых геодезических измерений (определений)	0.10	–
28	527844.97	2235730.01	Метод спутниковых геодезических измерений (определений)	0.10	–
29	527809.12	2235700.36	Метод спутниковых геодезических измерений (определений)	0.10	–
30	527778.36	2235675.71	Метод спутниковых геодезических измерений (определений)	0.10	–
31	527749.13	2235650.62	Метод спутниковых геодезических измерений (определений)	0.10	–
32	527720.49	2235628.02	Метод спутниковых геодезических измерений (определений)	0.10	–
1	527722.97	2235624.88	Метод спутниковых геодезических измерений (определений)	0.10	–

3. Сведения о характерных точках части (частей) границы объекта

Обозначение характерных точек части границы	Координаты, м		Метод определения координат характерной точки	Средняя квадратическая погрешность положения характерной точки (M_t), м	Описание обозначения точки на местности (при наличии)
	X	Y			
1	2	3	4	5	6
–	–	–	–	–	–

Схема расположения границ публичного сервитута объекта

Масштаб 1:2000

Используемые условные знаки и обозначения:

№1	- номер опоры
	- граница публичного сервитута
	- граница кадастрового деления
	- граница населенного пункта
	- граница земельного участка, имеющегося в ЕГРН
	- граница ОКС, имеющаяся в ЕГРН
	- граница охранной зоны, имеющейся в ЕГРН
59:01:4413924:34 :34	- кадастровый номер земельного участка, имеющегося в ЕГРН
59:01:4413924	- номер кадастрового квартала
1 ●	- обозначение характерных точек границ

ОПИСАНИЕ МЕСТОПОЛОЖЕНИЯ ГРАНИЦ

Публичный сервитут для размещения объекта электросетевого хозяйства «Электросетевой комплекс Подстанция 35/6 кВ «Судозаводская» (ВЛ 0.4 КВ ОТ ТП 1510)

(наименование объекта, местоположение границ которого описано (далее - объект)

Раздел 1

Сведения об объекте		
№ п/п	Характеристики объекта	Описание характеристик
1	2	3
1	Местоположение объекта	Пермский край, город Пермь
2	Площадь объекта +/- величина погрешности определения площади (Р+/- Дельта Р)	1332 кв.м ± 7 кв.м
3	Иные характеристики объекта	Публичный сервитут для размещения объекта электросетевого хозяйства «Электросетевой комплекс Подстанция 35/6 кВ «Судозаводская» (ВЛ 0.4 КВ ОТ ТП 1510) на срок 49 лет

Раздел 2

Сведения о местоположении границ объекта					
1. Система координат МСК-59, зона 2					
2. Сведения о характерных точках границ объекта					
Обозначение характерных точек границ	Координаты, м		Метод определения координат характерной точки	Средняя квадратическая погрешность положения характерной точки (M_t), м	Описание обозначения точки на местности (при наличии)
	X	Y			
1	2	3	4	5	6
Зона1(1)	–	–	–	–	–
1	520656.77	2219483.67	Метод спутниковых геодезических измерений (определений)	0.10	–
2	520656.84	2219487.67	Метод спутниковых геодезических измерений (определений)	0.10	–
3	520628.62	2219488.00	Метод спутниковых геодезических измерений (определений)	0.10	–
4	520608.52	2219488.46	Метод спутниковых геодезических измерений (определений)	0.10	–
5	520608.08	2219511.25	Метод спутниковых геодезических измерений (определений)	0.10	–
6	520607.65	2219534.28	Метод спутниковых геодезических измерений (определений)	0.10	–
7	520607.21	2219562.40	Метод спутниковых геодезических измерений (определений)	0.10	–
8	520606.42	2219597.92	Метод спутниковых геодезических измерений (определений)	0.10	–
9	520602.42	2219597.83	Метод спутниковых геодезических измерений (определений)	0.10	–
10	520603.21	2219562.32	Метод спутниковых геодезических измерений (определений)	0.10	–
11	520603.65	2219534.20	Метод спутниковых геодезических измерений (определений)	0.10	–
12	520604.08	2219511.17	Метод спутниковых геодезических измерений (определений)	0.10	–
13	520604.60	2219484.54	Метод спутниковых геодезических измерений (определений)	0.10	–
14	520628.54	2219484.00	Метод спутниковых геодезических измерений (определений)	0.10	–
1	520656.77	2219483.67	Метод спутниковых геодезических измерений (определений)	0.10	–
Зона1(2)	–	–	–	–	–
15	520657.76	2219487.92	Метод спутниковых геодезических измерений (определений)	0.10	–
16	520670.78	2219520.84	Метод спутниковых геодезических измерений (определений)	0.10	–
17	520671.66	2219551.86	Метод спутниковых геодезических измерений (определений)	0.10	–
18	520678.60	2219591.35	Метод спутниковых геодезических измерений (определений)	0.10	–
19	520712.11	2219591.98	Метод спутниковых геодезических измерений (определений)	0.10	–
20	520712.03	2219595.98	Метод спутниковых геодезических измерений (определений)	0.10	–
21	520676.88	2219595.31	Метод спутниковых геодезических измерений (определений)	0.10	–
22	520646.41	2219594.88	Метод спутниковых геодезических измерений (определений)	0.10	–
23	520646.47	2219590.88	Метод спутниковых геодезических измерений (определений)	0.10	–
24	520674.54	2219591.28	Метод спутниковых геодезических	0.10	–

			измерений (определений)		
25	520667.66	2219552.26	Метод спутниковых геодезических измерений (определений)	0.10	–
26	520666.80	2219521.66	Метод спутниковых геодезических измерений (определений)	0.10	–
27	520654.04	2219489.38	Метод спутниковых геодезических измерений (определений)	0.10	–
15	520657.76	2219487.92	Метод спутниковых геодезических измерений (определений)	0.10	–

3. Сведения о характерных точках части (частей) границы объекта

Обозначение характерных точек части границы	Координаты, м		Метод определения координат характерной точки	Средняя квадратическая погрешность положения характерной точки (M_t), м	Описание обозначения точки на местности (при наличии)
	X	Y			
1	2	3	4	5	6
–	–	–	–	–	–

Схема расположения границ публичного сервитута объекта

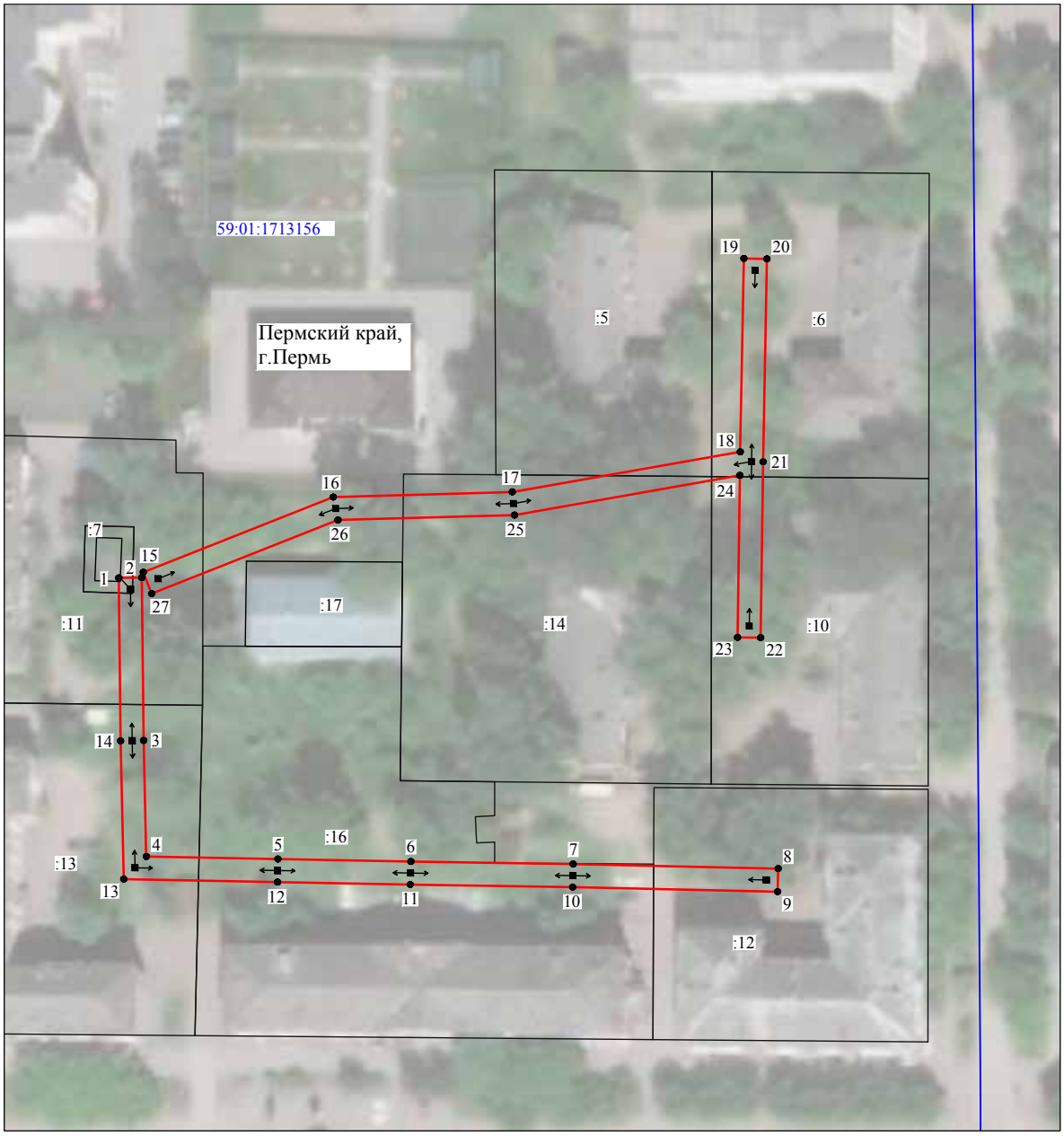

Масштаб 1:1000

Используемые условные знаки и обозначения:

№1 - номер опоры

- граница публичного сервитута

- граница кадастрового деления

- граница населенного пункта

- граница земельного участка, имеющегося в ЕГРН

- граница ОКС, имеющаяся в ЕГРН

- граница охранной зоны, имеющейся в ЕГРН

59:01:4413924:34 :34 - кадастровый номер земельного участка, имеющегося в ЕГРН

59:01:4413924 - номер кадастрового квартала

1 - обозначение характерных точек границ

ОПИСАНИЕ МЕСТОПОЛОЖЕНИЯ ГРАНИЦ

Публичный сервитут для размещения объекта электросетевого хозяйства «Электросетевой комплекс Подстанция 35/6 кВ «Судозаводская» (ВЛ 0.4 КВ ОТ ТП 1502)

(наименование объекта, местоположение границ которого описано (далее - объект)

Раздел 1

Сведения об объекте		
№ п/п	Характеристики объекта	Описание характеристик
1	2	3
1	Местоположение объекта	Пермский край, город Пермь
2	Площадь объекта +/- величина погрешности определения площади (Р+/- Дельта Р)	1615 кв.м ± 9 кв.м
3	Иные характеристики объекта	Публичный сервитут для размещения объекта электросетевого хозяйства «Электросетевой комплекс Подстанция 35/6 кВ «Судозаводская» (ВЛ 0.4 КВ ОТ ТП 1502) на срок 49 лет

Раздел 2

Сведения о местоположении границ объекта					
1. Система координат МСК-59, зона 2					
2. Сведения о характерных точках границ объекта					
Обозначение характерных точек границ	Координаты, м		Метод определения координат характерной точки	Средняя квадратическая погрешность положения характерной точки (M_t), м	Описание обозначения точки на местности (при наличии)
	X	Y			
1	2	3	4	5	6
1	518216.80	2216800.92	Метод спутниковых геодезических измерений (определений)	0.10	–
2	518227.15	2216822.23	Метод спутниковых геодезических измерений (определений)	0.10	–
3	518239.48	2216853.02	Метод спутниковых геодезических измерений (определений)	0.10	–
4	518258.83	2216894.52	Метод спутниковых геодезических измерений (определений)	0.10	–
5	518276.42	2216934.04	Метод спутниковых геодезических измерений (определений)	0.10	–
6	518294.85	2216977.22	Метод спутниковых геодезических измерений (определений)	0.10	–
7	518304.05	2217000.22	Метод спутниковых геодезических измерений (определений)	0.10	–
8	518324.33	2217044.34	Метод спутниковых геодезических измерений (определений)	0.10	–
9	518320.70	2217046.01	Метод спутниковых геодезических измерений (определений)	0.10	–
10	518301.14	2217003.46	Метод спутниковых геодезических измерений (определений)	0.10	–
11	518261.11	2217016.82	Метод спутниковых геодезических измерений (определений)	0.10	–
12	518249.39	2216993.45	Метод спутниковых геодезических измерений (определений)	0.10	–
13	518240.12	2216995.90	Метод спутниковых геодезических измерений (определений)	0.10	–
14	518239.10	2216992.02	Метод спутниковых геодезических измерений (определений)	0.10	–
15	518247.55	2216989.80	Метод спутниковых геодезических измерений (определений)	0.10	–
16	518239.88	2216974.60	Метод спутниковых геодезических измерений (определений)	0.10	–
17	518228.34	2216960.05	Метод спутниковых геодезических измерений (определений)	0.10	–
18	518231.47	2216957.56	Метод спутниковых геодезических измерений (определений)	0.10	–
19	518243.28	2216972.44	Метод спутниковых геодезических измерений (определений)	0.10	–
20	518252.24	2216990.20	Метод спутниковых геодезических измерений (определений)	0.10	–
21	518263.13	2217011.92	Метод спутниковых геодезических измерений (определений)	0.10	–
22	518299.56	2216999.78	Метод спутниковых геодезических измерений (определений)	0.10	–
23	518291.15	2216978.76	Метод спутниковых геодезических измерений (определений)	0.10	–
24	518272.76	2216935.64	Метод спутниковых геодезических измерений (определений)	0.10	–
25	518255.19	2216896.18	Метод спутниковых геодезических измерений (определений)	0.10	–
26	518235.85	2216854.66	Метод спутниковых геодезических	0.10	–

			измерений (определений)		
27	518223.49	2216823.85	Метод спутниковых геодезических измерений (определений)	0.10	–
28	518215.42	2216807.22	Метод спутниковых геодезических измерений (определений)	0.10	–
29	518196.96	2216822.36	Метод спутниковых геодезических измерений (определений)	0.10	–
30	518194.42	2216819.26	Метод спутниковых геодезических измерений (определений)	0.10	–
1	518216.80	2216800.92	Метод спутниковых геодезических измерений (определений)	0.10	–

3. Сведения о характерных точках части (частей) границы объекта

Обозначение характерных точек части границы	Координаты, м		Метод определения координат характерной точки	Средняя квадратическая погрешность положения характерной точки (M_t), м	Описание обозначения точки на местности (при наличии)
	X	Y			
1	2	3	4	5	6
–	–	–	–	–	–

Схема расположения границ публичного сервитута объекта

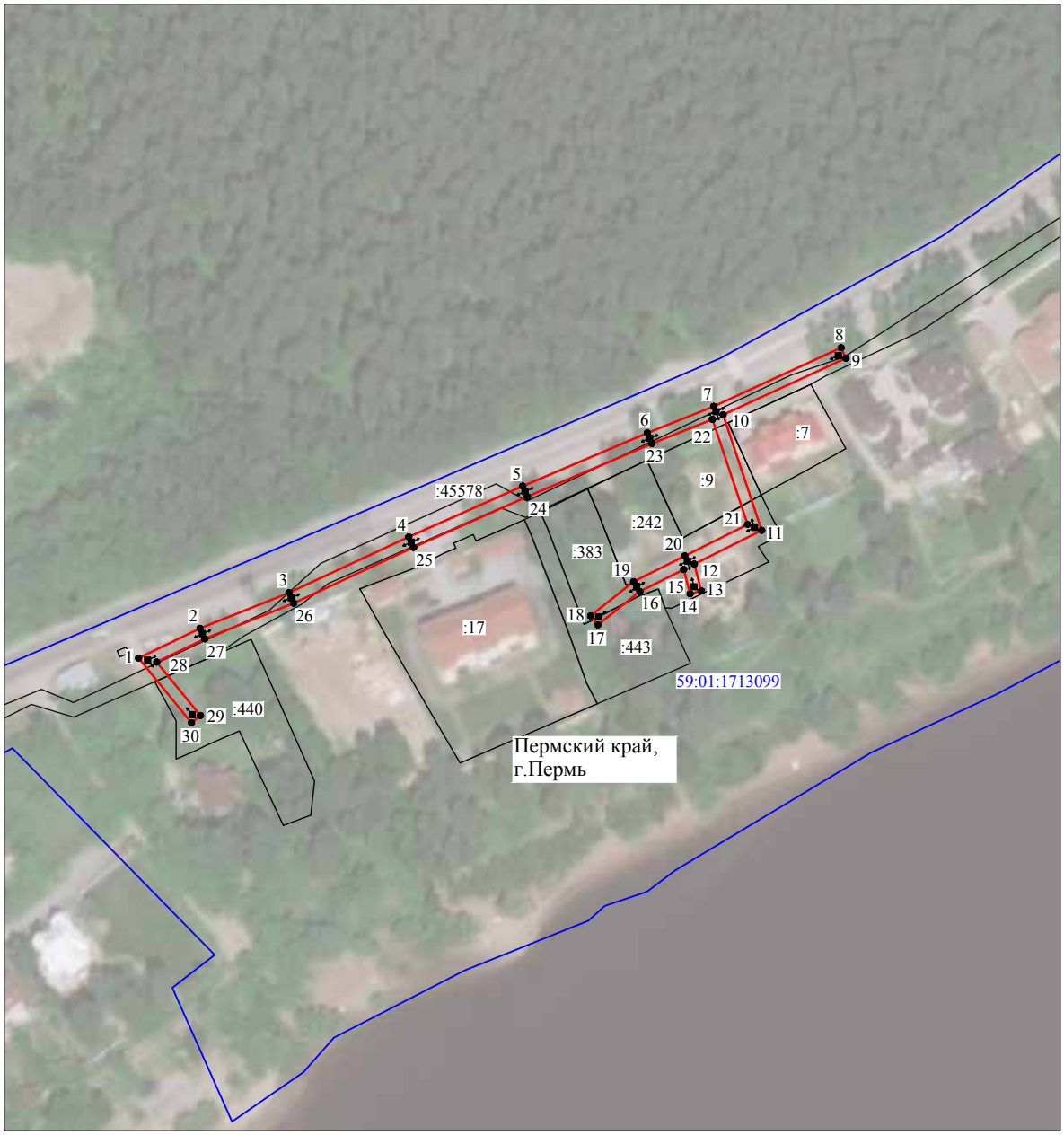

Масштаб 1:2000

Используемые условные знаки и обозначения:

№1	- номер опоры
	- граница публичного сервитута
	- граница кадастрового деления
	- граница населенного пункта
	- граница земельного участка, имеющегося в ЕГРН
	- граница ОКС, имеющаяся в ЕГРН
	- граница охранной зоны, имеющейся в ЕГРН
59:01:4413924:34 :34	- кадастровый номер земельного участка, имеющегося в ЕГРН
59:01:4413924	- номер кадастрового квартала
1 ●	- обозначение характерных точек границ

ОПИСАНИЕ МЕСТОПОЛОЖЕНИЯ ГРАНИЦ

Публичный сервитут для размещения объекта электросетевого хозяйства «Электросетевой комплекс Подстанция 35/6 кВ «Судозаводская» (ВЛ 0.4 КВ ОТ ТП 1535)

(наименование объекта, местоположение границ которого описано (далее - объект)

Раздел 1

Сведения об объекте		
№ п/п	Характеристики объекта	Описание характеристик
1	2	3
1	Местоположение объекта	Пермский край, город Пермь
2	Площадь объекта +/- величина погрешности определения площади (Р+/- Дельта Р)	4008 кв.м ± 13 кв.м
3	Иные характеристики объекта	Публичный сервитут для размещения объекта электросетевого хозяйства «Электросетевой комплекс Подстанция 35/6 кВ «Судозаводская» (ВЛ 0.4 КВ ОТ ТП 1535) на срок 49 лет

Раздел 2

Сведения о местоположении границ объекта					
1. Система координат МСК-59, зона 2					
2. Сведения о характерных точках границ объекта					
Обозначение характерных точек границ	Координаты, м		Метод определения координат характерной точки	Средняя квадратическая погрешность положения характерной точки (M_t), м	Описание обозначения точки на местности (при наличии)
	X	Y			
1	2	3	4	5	6
1	521193.28	2219100.65	Метод спутниковых геодезических измерений (определений)	0.10	–
2	521211.26	2219134.72	Метод спутниковых геодезических измерений (определений)	0.10	–
3	521221.00	2219169.37	Метод спутниковых геодезических измерений (определений)	0.10	–
4	521255.68	2219183.35	Метод спутниковых геодезических измерений (определений)	0.10	–
5	521293.66	2219197.54	Метод спутниковых геодезических измерений (определений)	0.10	–
6	521328.08	2219210.18	Метод спутниковых геодезических измерений (определений)	0.10	–
7	521337.60	2219187.48	Метод спутниковых геодезических измерений (определений)	0.10	–
8	521331.34	2219158.81	Метод спутниковых геодезических измерений (определений)	0.10	–
9	521337.84	2219138.05	Метод спутниковых геодезических измерений (определений)	0.10	–
10	521306.38	2219126.13	Метод спутниковых геодезических измерений (определений)	0.10	–
11	521253.58	2219112.04	Метод спутниковых геодезических измерений (определений)	0.10	–
12	521254.62	2219108.18	Метод спутниковых геодезических измерений (определений)	0.10	–
13	521307.60	2219122.33	Метод спутниковых геодезических измерений (определений)	0.10	–
14	521342.78	2219135.65	Метод спутниковых геодезических измерений (определений)	0.10	–
15	521335.46	2219158.99	Метод спутниковых геодезических измерений (определений)	0.10	–
16	521341.78	2219187.86	Метод спутниковых геодезических измерений (определений)	0.10	–
17	521331.84	2219211.58	Метод спутниковых геодезических измерений (определений)	0.10	–
18	521371.56	2219226.36	Метод спутниковых геодезических измерений (определений)	0.10	–
19	521411.54	2219241.20	Метод спутниковых геодезических измерений (определений)	0.10	–
20	521448.50	2219255.42	Метод спутниковых геодезических измерений (определений)	0.10	–
21	521486.44	2219269.68	Метод спутниковых геодезических измерений (определений)	0.10	–
22	521510.56	2219278.46	Метод спутниковых геодезических измерений (определений)	0.10	–
23	521534.64	2219287.17	Метод спутниковых геодезических измерений (определений)	0.10	–
24	521546.62	2219291.56	Метод спутниковых геодезических измерений (определений)	0.10	–
25	521552.87	2219274.51	Метод спутниковых геодезических измерений (определений)	0.10	–
26	521562.94	2219246.02	Метод спутниковых геодезических	0.10	–

			измерений (определений)		
27	521569.14	2219229.88	Метод спутниковых геодезических измерений (определений)	0.10	–
28	521569.70	2219209.00	Метод спутниковых геодезических измерений (определений)	0.10	–
29	521539.08	2219196.17	Метод спутниковых геодезических измерений (определений)	0.10	–
30	521540.46	2219216.10	Метод спутниковых геодезических измерений (определений)	0.10	–
31	521503.99	2219201.92	Метод спутниковых геодезических измерений (определений)	0.10	–
32	521476.82	2219191.43	Метод спутниковых геодезических измерений (определений)	0.10	–
33	521445.12	2219179.87	Метод спутниковых геодезических измерений (определений)	0.10	–
34	521424.76	2219172.04	Метод спутниковых геодезических измерений (определений)	0.10	–
35	521426.20	2219168.31	Метод спутниковых геодезических измерений (определений)	0.10	–
36	521446.52	2219176.12	Метод спутниковых геодезических измерений (определений)	0.10	–
37	521478.24	2219187.69	Метод спутниковых геодезических измерений (определений)	0.10	–
38	521505.43	2219198.19	Метод спутниковых геодезических измерений (определений)	0.10	–
39	521536.04	2219210.08	Метод спутниковых геодезических измерений (определений)	0.10	–
40	521534.64	2219189.97	Метод спутниковых геодезических измерений (определений)	0.10	–
41	521573.76	2219206.36	Метод спутниковых геодезических измерений (определений)	0.10	–
42	521573.12	2219230.66	Метод спутниковых геодезических измерений (определений)	0.10	–
43	521566.68	2219247.40	Метод спутниковых геодезических измерений (определений)	0.10	–
44	521556.63	2219275.87	Метод спутниковых геодезических измерений (определений)	0.10	–
45	521549.66	2219294.85	Метод спутниковых геодезических измерений (определений)	0.10	–
46	521536.84	2219326.79	Метод спутниковых геодезических измерений (определений)	0.10	–
47	521523.63	2219360.38	Метод спутниковых геодезических измерений (определений)	0.10	–
48	521519.91	2219358.92	Метод спутниковых геодезических измерений (определений)	0.10	–
49	521533.12	2219325.31	Метод спутниковых геодезических измерений (определений)	0.10	–
50	521545.18	2219295.31	Метод спутниковых геодезических измерений (определений)	0.10	–
51	521533.28	2219290.93	Метод спутниковых геодезических измерений (определений)	0.10	–
52	521512.86	2219283.54	Метод спутниковых геодезических измерений (определений)	0.10	–
53	521515.70	2219297.92	Метод спутниковых геодезических измерений (определений)	0.10	–
54	521511.78	2219298.70	Метод спутниковых геодезических измерений (определений)	0.10	–
55	521508.47	2219281.96	Метод спутниковых геодезических измерений (определений)	0.10	–
56	521487.52	2219274.34	Метод спутниковых геодезических измерений (определений)	0.10	–
57	521484.79	2219288.73	Метод спутниковых геодезических измерений (определений)	0.10	–
58	521480.86	2219287.98	Метод спутниковых геодезических измерений (определений)	0.10	–
59	521483.72	2219272.93	Метод спутниковых геодезических измерений (определений)	0.10	–
60	521447.08	2219259.16	Метод спутниковых геодезических	0.10	–

			измерений (определений)		
61	521413.13	2219246.10	Метод спутниковых геодезических измерений (определений)	0.10	–
62	521414.76	2219263.60	Метод спутниковых геодезических измерений (определений)	0.10	–
63	521410.78	2219263.98	Метод спутниковых геодезических измерений (определений)	0.10	–
64	521408.96	2219244.52	Метод спутниковых геодезических измерений (определений)	0.10	–
65	521370.16	2219230.10	Метод спутниковых геодезических измерений (определений)	0.10	–
66	521333.84	2219216.58	Метод спутниковых геодезических измерений (определений)	0.10	–
67	521343.38	2219232.44	Метод спутниковых геодезических измерений (определений)	0.10	–
68	521339.94	2219234.50	Метод спутниковых геодезических измерений (определений)	0.10	–
69	521327.84	2219214.36	Метод спутниковых геодезических измерений (определений)	0.10	–
70	521292.28	2219201.30	Метод спутниковых геодезических измерений (определений)	0.10	–
71	521254.22	2219187.08	Метод спутниковых геодезических измерений (определений)	0.10	–
72	521217.68	2219172.35	Метод спутниковых геодезических измерений (определений)	0.10	–
73	521207.52	2219136.22	Метод спутниковых геодезических измерений (определений)	0.10	–
74	521189.74	2219102.52	Метод спутниковых геодезических измерений (определений)	0.10	–
1	521193.28	2219100.65	Метод спутниковых геодезических измерений (определений)	0.10	–

3. Сведения о характерных точках части (частей) границы объекта

Обозначение характерных точек части границы	Координаты, м		Метод определения координат характерной точки	Средняя квадратическая погрешность положения характерной точки (M_t), м	Описание обозначения точки на местности (при наличии)
	X	Y			
1	2	3	4	5	6
–	–	–	–	–	–

Схема расположения границ публичного сервитута объекта

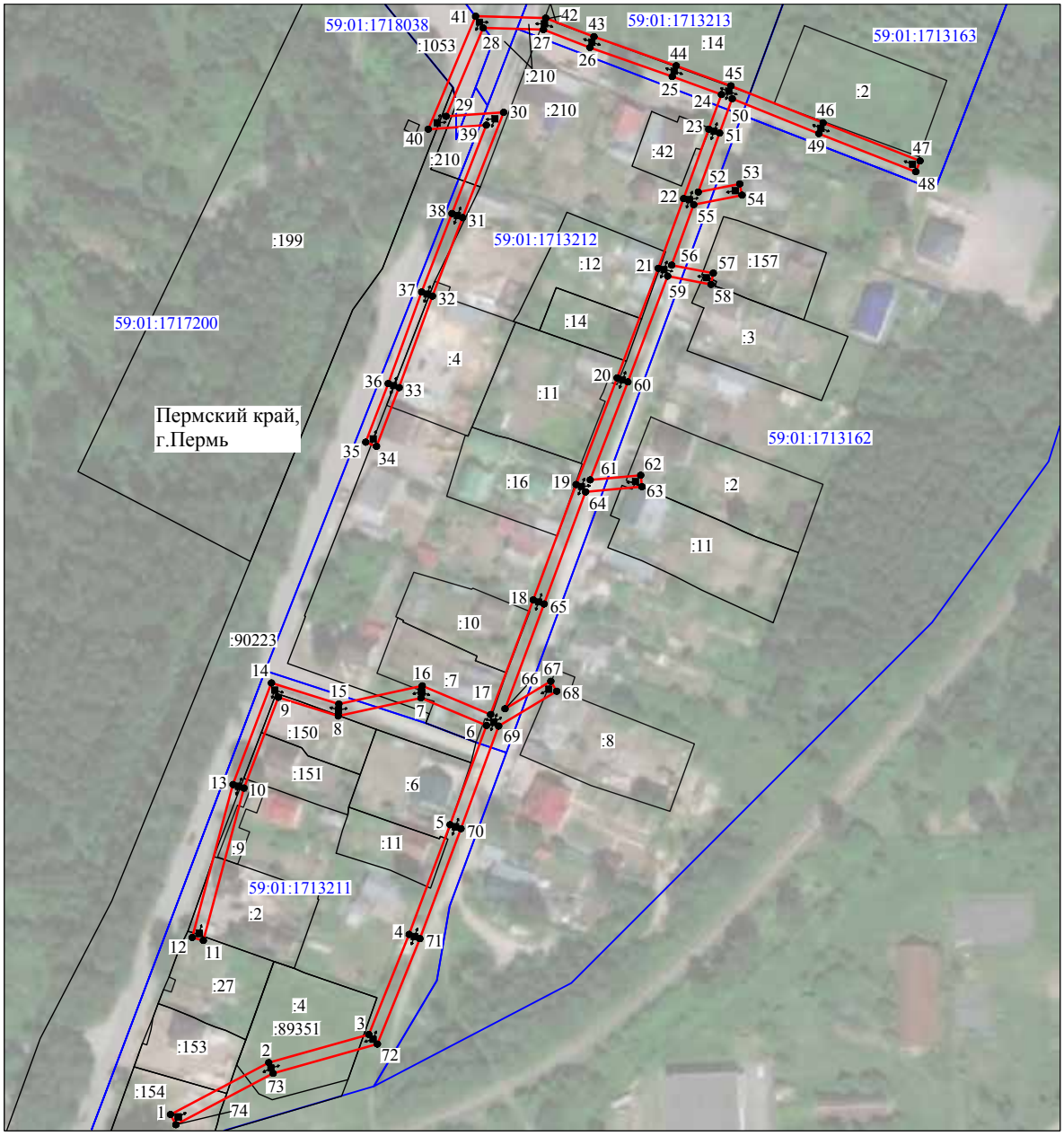

Масштаб 1:2000

Используемые условные знаки и обозначения:

№1	- номер опоры
	- граница публичного сервитута
	- граница кадастрового деления
	- граница населенного пункта
	- граница земельного участка, имеющегося в ЕГРН
	- граница ОКС, имеющаяся в ЕГРН
	- граница охранной зоны, имеющейся в ЕГРН
59:01:4413924:34 :34	- кадастровый номер земельного участка, имеющегося в ЕГРН
59:01:4413924	- номер кадастрового квартала
1 ●	- обозначение характерных точек границ

ОПИСАНИЕ МЕСТОПОЛОЖЕНИЯ ГРАНИЦ

Публичный сервитут для размещения объекта электросетевого хозяйства «Электросетевой комплекс Подстанция 35/6 кВ «Судозаводская» (ВЛ 0.4 КВ ОТ ТП 1558)

(наименование объекта, местоположение границ которого описано (далее - объект)

Раздел 1

Сведения об объекте		
№ п/п	Характеристики объекта	Описание характеристик
1	2	3
1	Местоположение объекта	Пермский край, город Пермь
2	Площадь объекта +/- величина погрешности определения площади (Р+/- Дельта Р)	3915 кв.м ± 14 кв.м
3	Иные характеристики объекта	Публичный сервитут для размещения объекта электросетевого хозяйства «Электросетевой комплекс Подстанция 35/6 кВ «Судозаводская» (ВЛ 0.4 КВ ОТ ТП 1558) на срок 49 лет

Раздел 2

Сведения о местоположении границ объекта					
1. Система координат МСК-59, зона 2					
2. Сведения о характерных точках границ объекта					
Обозначение характерных точек границ	Координаты, м		Метод определения координат характерной точки	Средняя квадратическая погрешность положения характерной точки (M_t), м	Описание обозначения точки на местности (при наличии)
	X	Y			
1	2	3	4	5	6
Зона1(1)	–	–	–	–	–
1	518737.38	2217771.13	Метод спутниковых геодезических измерений (определений)	0.10	–
2	518770.04	2217785.67	Метод спутниковых геодезических измерений (определений)	0.10	–
3	518793.93	2217811.76	Метод спутниковых геодезических измерений (определений)	0.10	–
4	518812.18	2217845.42	Метод спутниковых геодезических измерений (определений)	0.10	–
5	518822.56	2217866.09	Метод спутниковых геодезических измерений (определений)	0.10	–
6	518838.06	2217895.02	Метод спутниковых геодезических измерений (определений)	0.10	–
7	518857.36	2217931.10	Метод спутниковых геодезических измерений (определений)	0.10	–
8	518874.80	2217963.72	Метод спутниковых геодезических измерений (определений)	0.10	–
9	518887.26	2217987.04	Метод спутниковых геодезических измерений (определений)	0.10	–
10	518904.73	2218019.44	Метод спутниковых геодезических измерений (определений)	0.10	–
11	518877.81	2218035.79	Метод спутниковых геодезических измерений (определений)	0.10	–
12	518900.96	2218048.14	Метод спутниковых геодезических измерений (определений)	0.10	–
13	518899.08	2218051.67	Метод спутниковых геодезических измерений (определений)	0.10	–
14	518873.76	2218038.16	Метод спутниковых геодезических измерений (определений)	0.10	–
15	518862.46	2218044.05	Метод спутниковых геодезических измерений (определений)	0.10	–
16	518878.66	2218071.40	Метод спутниковых геодезических измерений (определений)	0.10	–
17	518902.57	2218113.17	Метод спутниковых геодезических измерений (определений)	0.10	–
18	518917.66	2218135.74	Метод спутниковых геодезических измерений (определений)	0.10	–
19	518914.32	2218137.96	Метод спутниковых геодезических измерений (определений)	0.10	–
20	518899.17	2218115.28	Метод спутниковых геодезических измерений (определений)	0.10	–
21	518875.20	2218073.40	Метод спутниковых геодезических измерений (определений)	0.10	–
22	518856.86	2218042.45	Метод спутниковых геодезических измерений (определений)	0.10	–
23	518872.79	2218034.15	Метод спутниковых геодезических измерений (определений)	0.10	–
24	518899.41	2218018.00	Метод спутниковых геодезических измерений (определений)	0.10	–
25	518883.74	2217988.92	Метод спутниковых геодезических измерений (определений)	0.10	–

26	518872.02	2217967.02	Метод спутниковых геодезических измерений (определений)	0.10	–
27	518844.06	2217974.48	Метод спутниковых геодезических измерений (определений)	0.10	–
28	518832.44	2217955.55	Метод спутниковых геодезических измерений (определений)	0.10	–
29	518835.85	2217953.46	Метод спутниковых геодезических измерений (определений)	0.10	–
30	518845.90	2217969.86	Метод спутниковых геодезических измерений (определений)	0.10	–
31	518870.08	2217963.39	Метод спутниковых геодезических измерений (определений)	0.10	–
32	518853.82	2217932.98	Метод спутниковых геодезических измерений (определений)	0.10	–
33	518834.54	2217896.92	Метод спутниковых геодезических измерений (определений)	0.10	–
34	518819.02	2217867.93	Метод спутниковых геодезических измерений (определений)	0.10	–
35	518808.62	2217847.26	Метод спутниковых геодезических измерений (определений)	0.10	–
36	518790.65	2217814.10	Метод спутниковых геодезических измерений (определений)	0.10	–
37	518767.64	2217788.99	Метод спутниковых геодезических измерений (определений)	0.10	–
38	518735.75	2217774.78	Метод спутниковых геодезических измерений (определений)	0.10	–
1	518737.38	2217771.13	Метод спутниковых геодезических измерений (определений)	0.10	–
Зона1(2)	–	–	–	–	–
39	518543.46	2217386.35	Метод спутниковых геодезических измерений (определений)	0.10	–
40	518558.38	2217393.88	Метод спутниковых геодезических измерений (определений)	0.10	–
41	518585.66	2217434.50	Метод спутниковых геодезических измерений (определений)	0.10	–
42	518609.80	2217469.90	Метод спутниковых геодезических измерений (определений)	0.10	–
43	518625.50	2217499.58	Метод спутниковых геодезических измерений (определений)	0.10	–
44	518646.25	2217538.44	Метод спутниковых геодезических измерений (определений)	0.10	–
45	518668.92	2217580.46	Метод спутниковых геодезических измерений (определений)	0.10	–
46	518692.19	2217624.14	Метод спутниковых геодезических измерений (определений)	0.10	–
47	518714.90	2217665.18	Метод спутниковых геодезических измерений (определений)	0.10	–
48	518732.84	2217699.92	Метод спутниковых геодезических измерений (определений)	0.10	–
49	518757.02	2217743.55	Метод спутниковых геодезических измерений (определений)	0.10	–
50	518740.10	2217763.85	Метод спутниковых геодезических измерений (определений)	0.10	–
51	518737.04	2217761.28	Метод спутниковых геодезических измерений (определений)	0.10	–
52	518752.20	2217743.09	Метод спутниковых геодезических измерений (определений)	0.10	–
53	518729.32	2217701.81	Метод спутниковых геодезических измерений (определений)	0.10	–
54	518711.36	2217667.08	Метод спутниковых геодезических измерений (определений)	0.10	–
55	518688.68	2217626.04	Метод спутниковых геодезических измерений (определений)	0.10	–
56	518665.38	2217582.36	Метод спутниковых геодезических измерений (определений)	0.10	–
57	518642.73	2217540.33	Метод спутниковых геодезических измерений (определений)	0.10	–
58	518621.98	2217501.46	Метод спутниковых геодезических	0.10	–

			измерений (определений)		
59	518606.36	2217471.98	Метод спутниковых геодезических измерений (определений)	0.10	–
60	518582.34	2217436.74	Метод спутниковых геодезических измерений (определений)	0.10	–
61	518555.64	2217396.98	Метод спутниковых геодезических измерений (определений)	0.10	–
62	518541.66	2217389.92	Метод спутниковых геодезических измерений (определений)	0.10	–
39	518543.46	2217386.35	Метод спутниковых геодезических измерений (определений)	0.10	–

3. Сведения о характерных точках части (частей) границы объекта

Обозначение характерных точек части границы	Координаты, м		Метод определения координат характерной точки	Средняя квадратическая погрешность положения характерной точки (M_t), м	Описание обозначения точки на местности (при наличии)
	X	Y			
1	2	3	4	5	6
–	–	–	–	–	–

Схема расположения границ публичного сервитута объекта

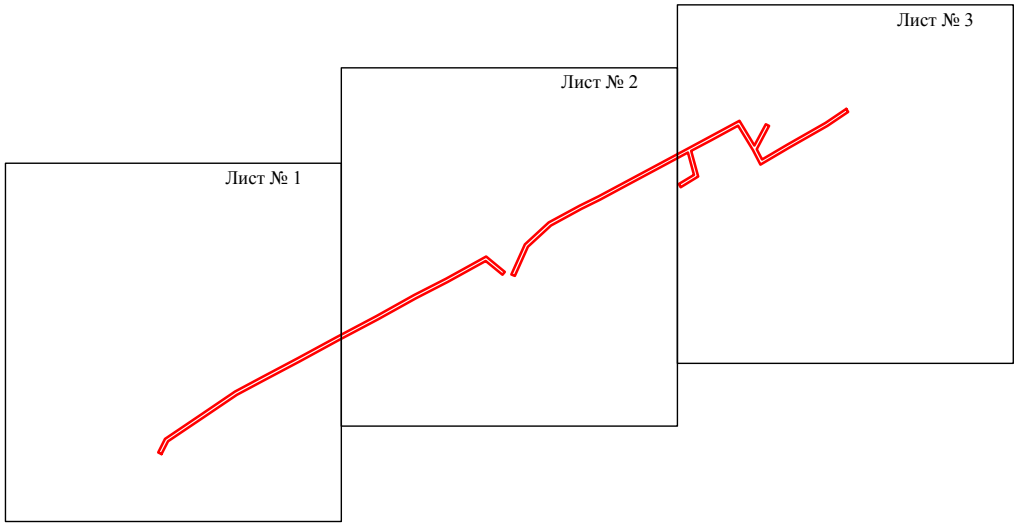

Масштаб 1:7000

Используемые условные знаки и обозначения:

- граница публичного сервитута

Схема расположения границ публичного сервитута объекта

Масштаб 1:2000

Используемые условные знаки и обозначения:

№1	- номер опоры
	- граница публичного сервитута
	- граница кадастрового деления
	- граница населенного пункта
	- граница земельного участка, имеющегося в ЕГРН
	- граница ОКС, имеющаяся в ЕГРН
	- граница охранной зоны, имеющейся в ЕГРН
59:01:4413924:34 :34	- кадастровый номер земельного участка, имеющегося в ЕГРН
59:01:4413924	- номер кадастрового квартала
1 ●	- обозначение характерных точек границ

Схема расположения границ публичного сервитута объекта

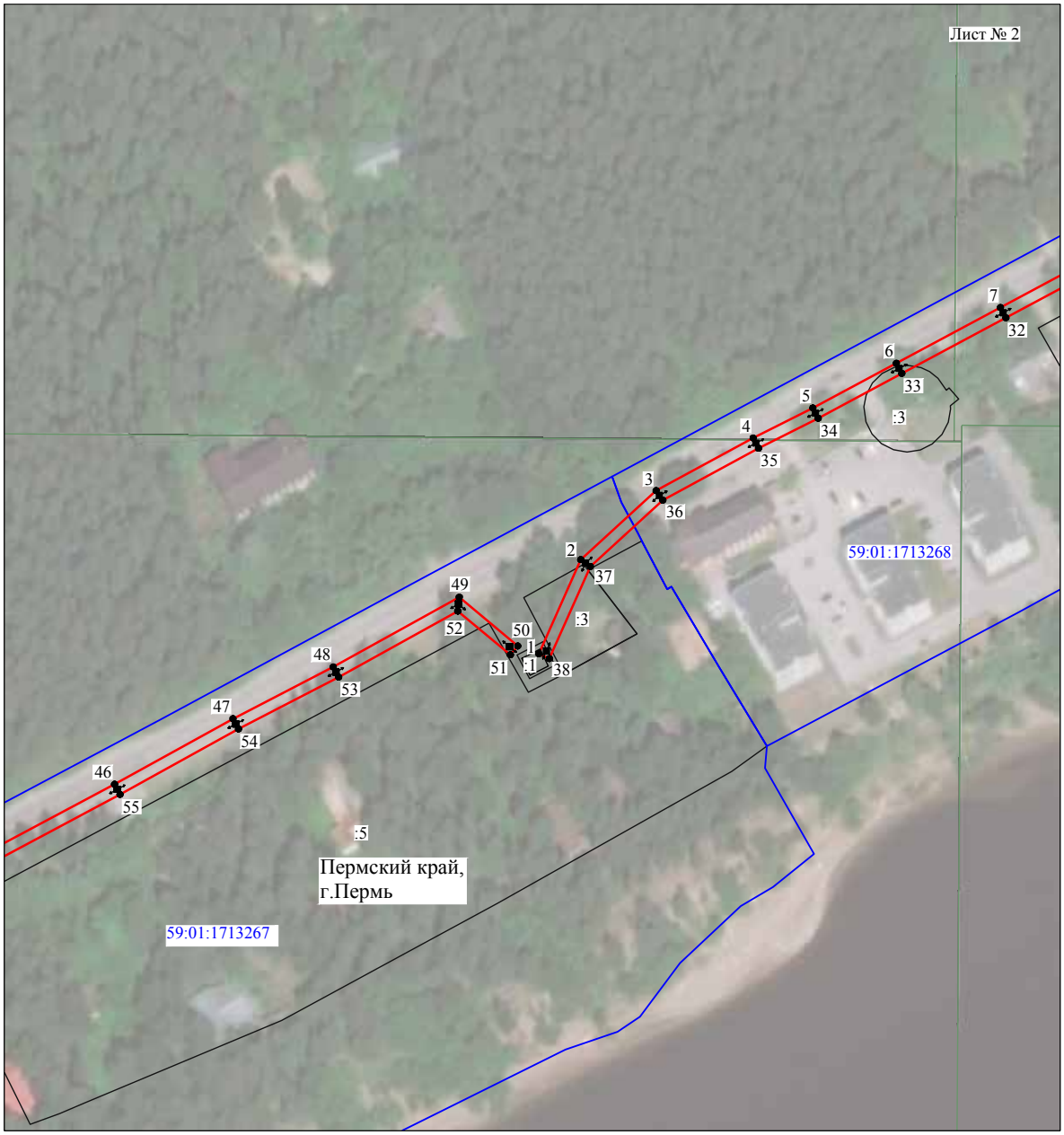

Масштаб 1:2000

Используемые условные знаки и обозначения:

№1	- номер опоры
	- граница публичного сервитута
	- граница кадастрового деления
	- граница населенного пункта
	- граница земельного участка, имеющегося в ЕГРН
	- граница ОКС, имеющаяся в ЕГРН
	- граница охранной зоны, имеющейся в ЕГРН
59:01:4413924:34 :34	- кадастровый номер земельного участка, имеющегося в ЕГРН
59:01:4413924	- номер кадастрового квартала
1 ●	- обозначение характерных точек границ

Схема расположения границ публичного сервитута объекта

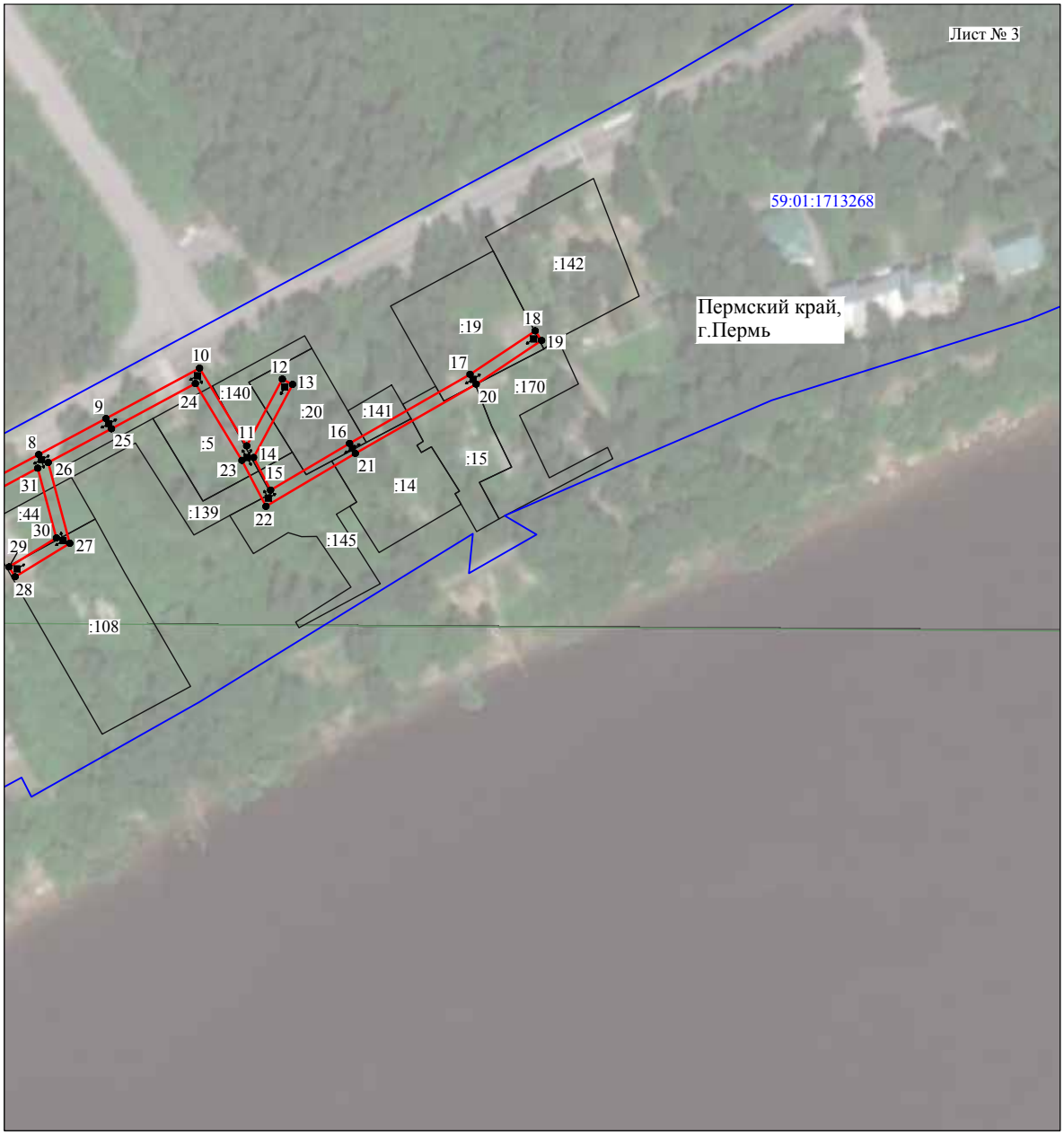

Масштаб 1:2000

Используемые условные знаки и обозначения:

№1	- номер опоры
	- граница публичного сервитута
	- граница кадастрового деления
	- граница населенного пункта
	- граница земельного участка, имеющегося в ЕГРН
	- граница ОКС, имеющаяся в ЕГРН
	- граница охранной зоны, имеющейся в ЕГРН
59:01:4413924:34 :34	- кадастровый номер земельного участка, имеющегося в ЕГРН
59:01:4413924	- номер кадастрового квартала
1 ●	- обозначение характерных точек границ

С

Публичный сервитут
ВЛ-6кВ ф. Малая
Схема расположения границ публичного сервитута

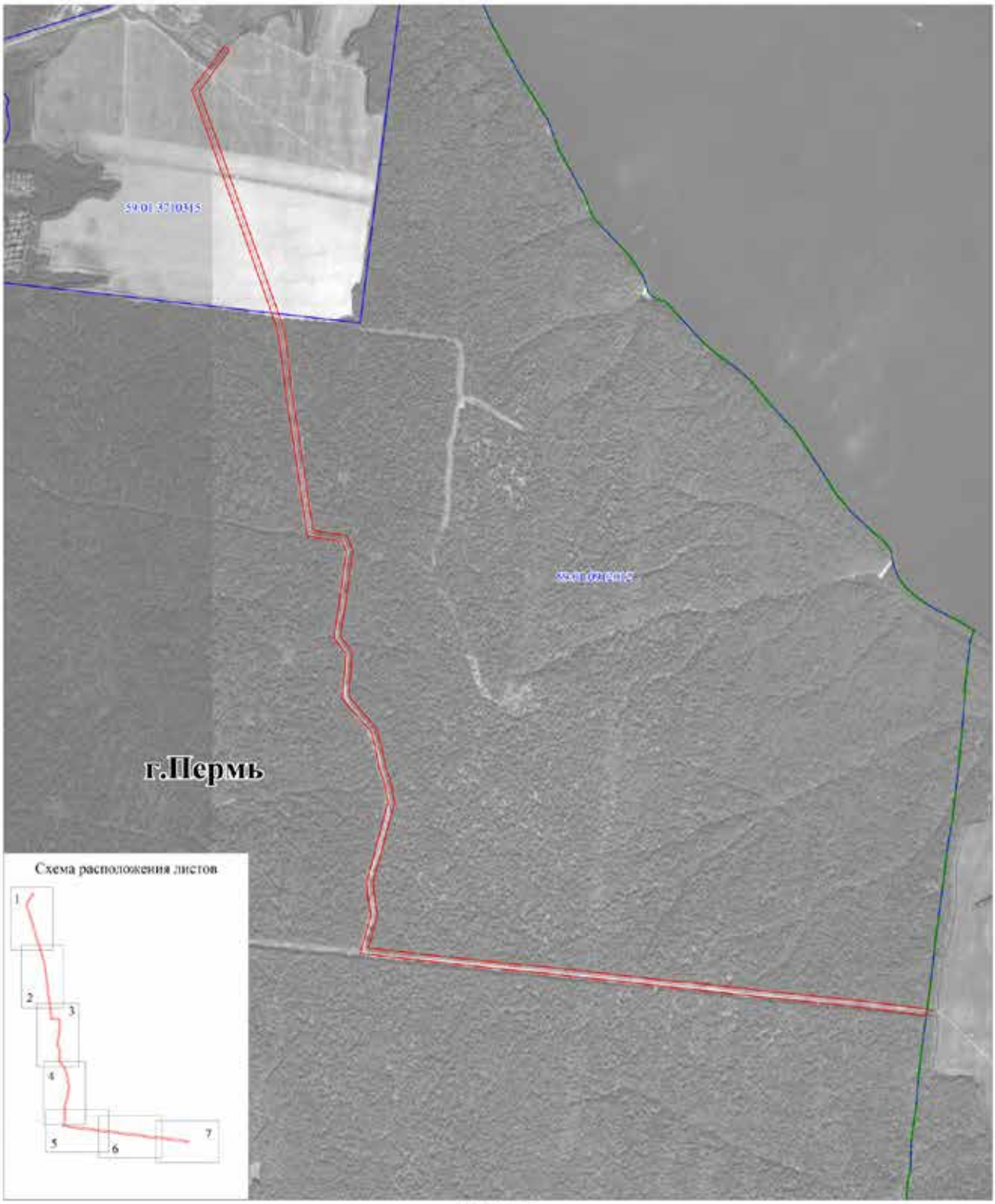

М 1:12000

Условные обозначения

- граница ВЛ
- граница публичного сервитута
- граница кадастрового квартала
- граница земельного участка, учтенного в ГКН
- 59:18:2360101 кадастровый номер квартала

С

Публичный сервитут
ВЛ-6кВ ф. Малая
Схема расположения границ публичного сервитута

Лист 1

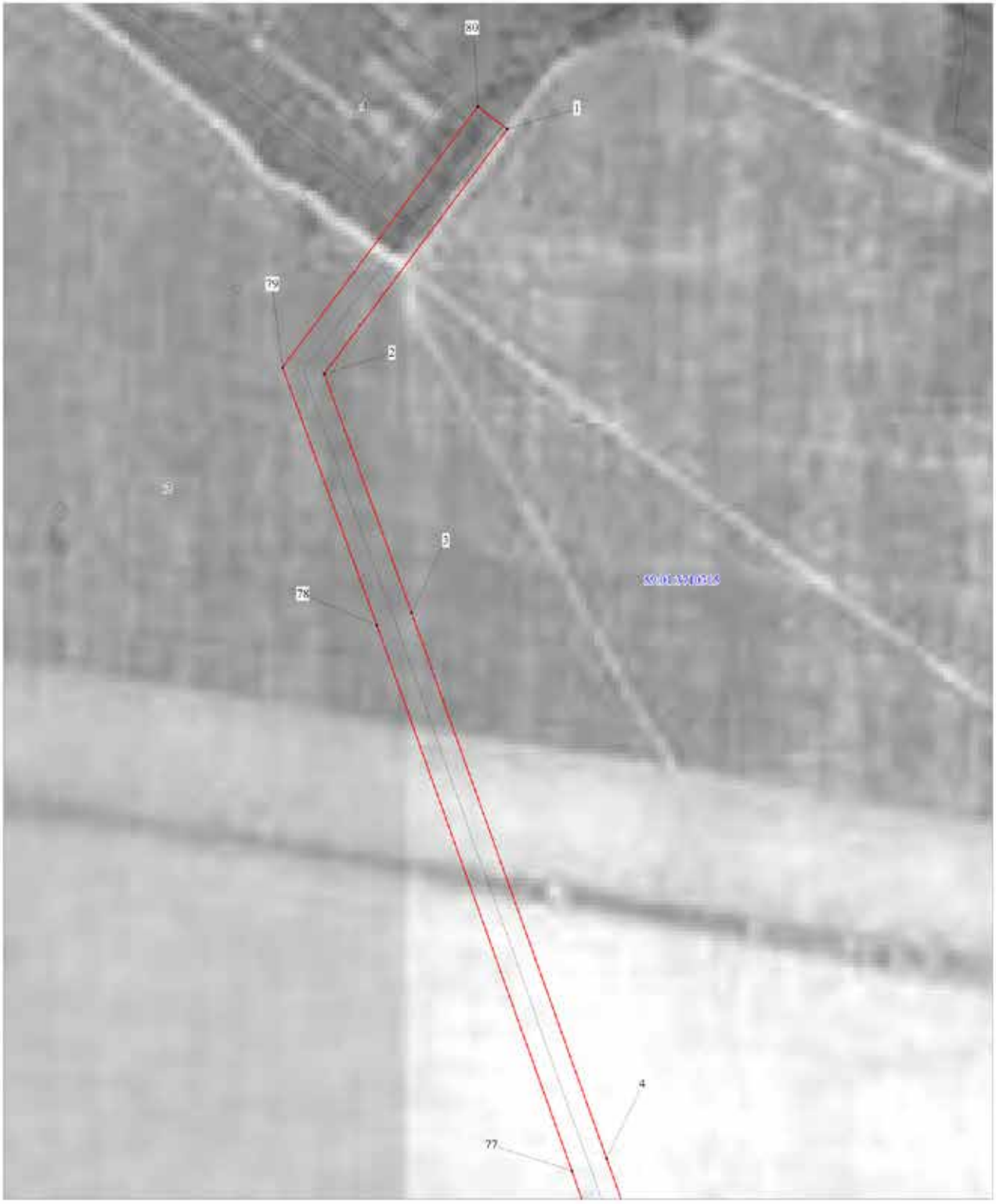

Условные обозначения

	граница ВЛ
	граница публичного сервитута
	граница кадастрового квартала
	граница земельного участка, учтенного в ГКН
59:18:2360101	кадастровый номер квартала
:588	номер земельного участка, учтенного в ГКН
1	характерная точка границы

М 1:2000

Публичный сервитут
ВЛ-6кВ ф. Малая
Схема расположения границ публичного сервитута

Лист 2

С

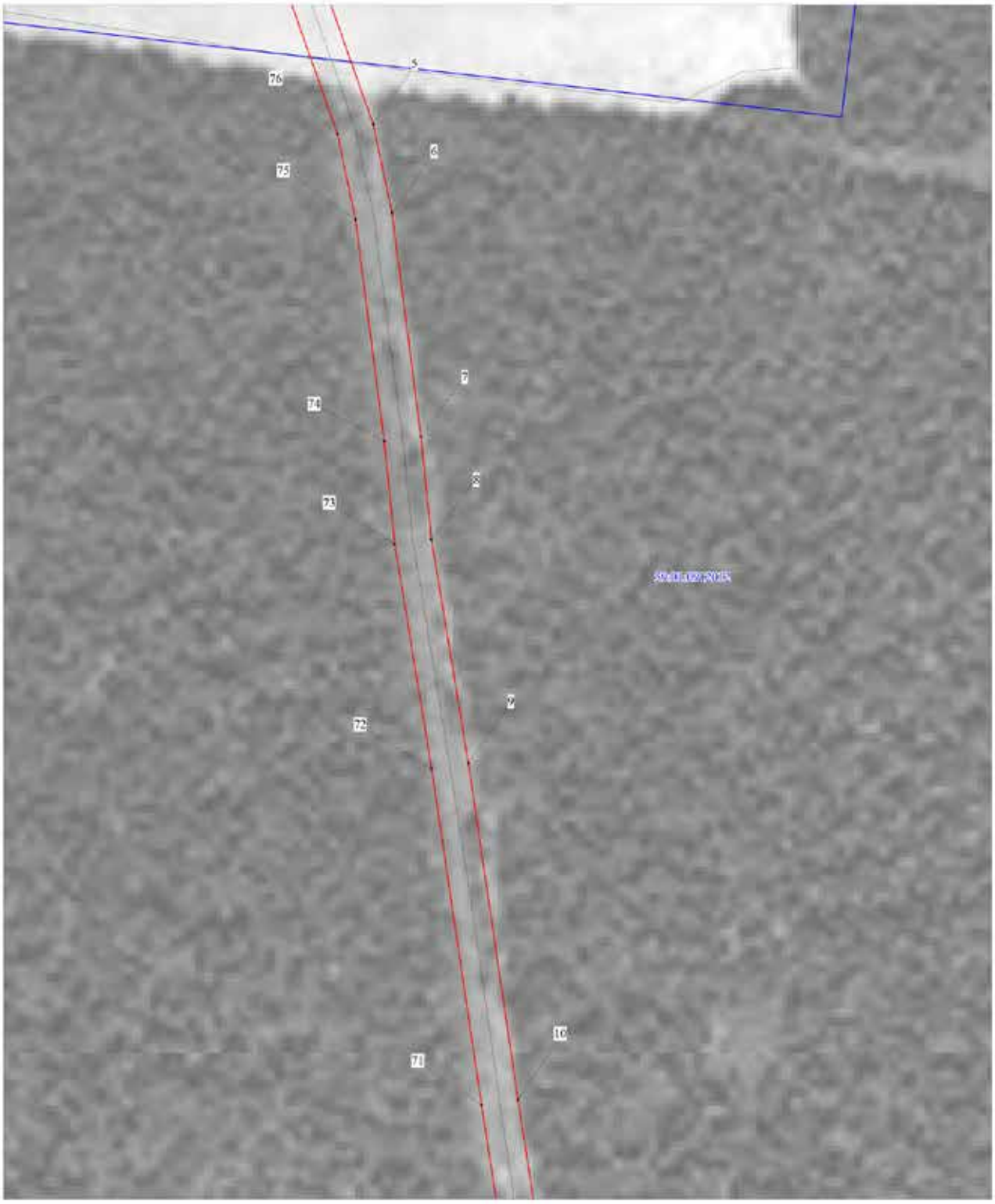

Условные обозначения

М 1:2000

	граница ВЛ
	граница публичного сервитута
	граница кадастрового квартала
	граница земельного участка, учтенного в ГКН
59:18:2360101	кадастровый номер квартала
:588	номер земельного участка, учтенного в ГКН
1	характерная точка границы

Публичный сервитут
ВЛ-6кВ ф. Малая
Схема расположения границ публичного сервитута

Лист 3

С

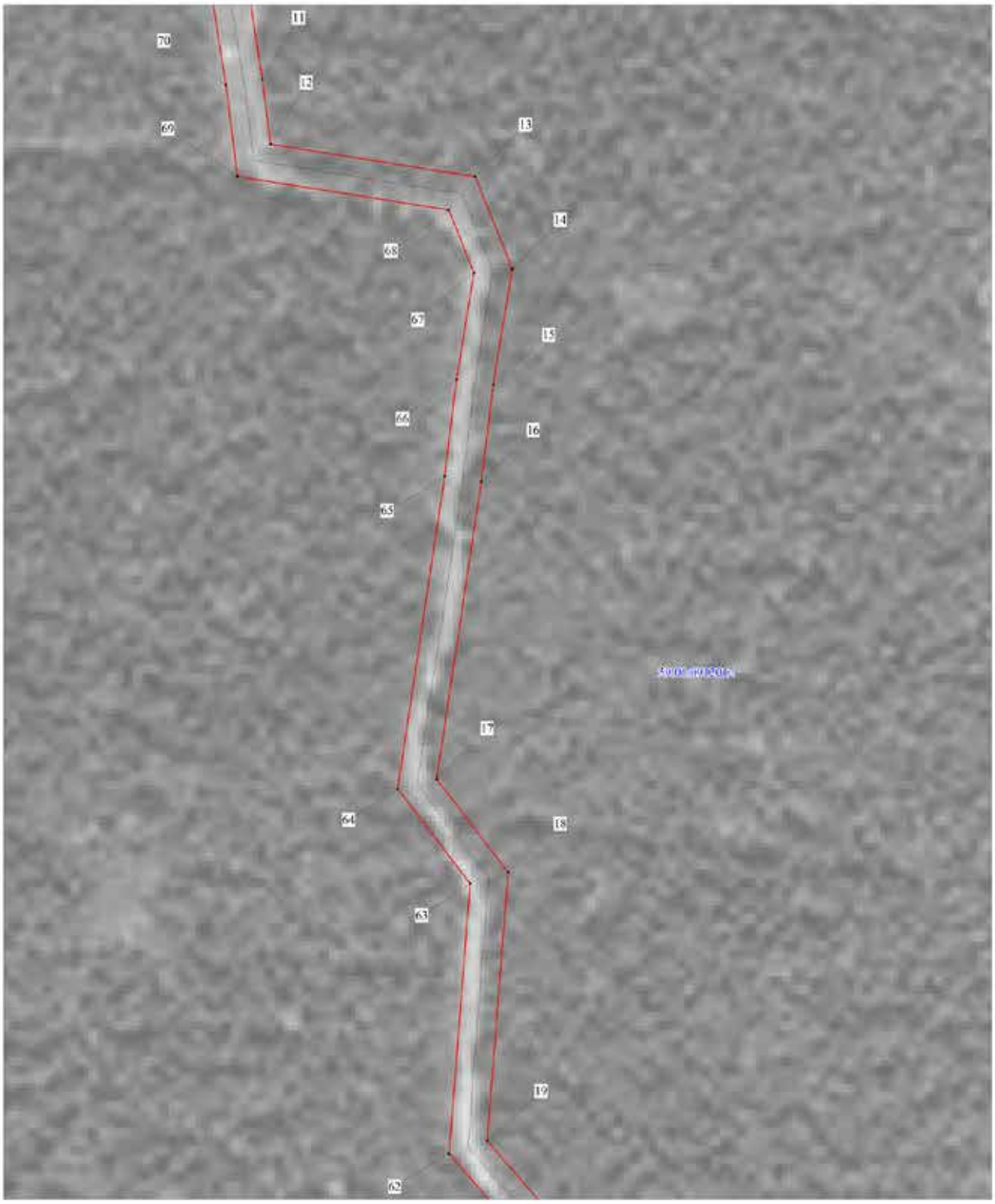

Условные обозначения

М 1:2000

	граница ВЛ
	граница публичного сервитута
	граница кадастрового квартала
	граница земельного участка, учтенного в ГКН
59:18:2360101	кадастровый номер квартала
:588	номер земельного участка, учтенного в ГКН
• 1	характерная точка границы

Публичный сервитут
ВЛ-6кВ ф. Малая
Схема расположения границ публичного сервитута

Лист 4

С

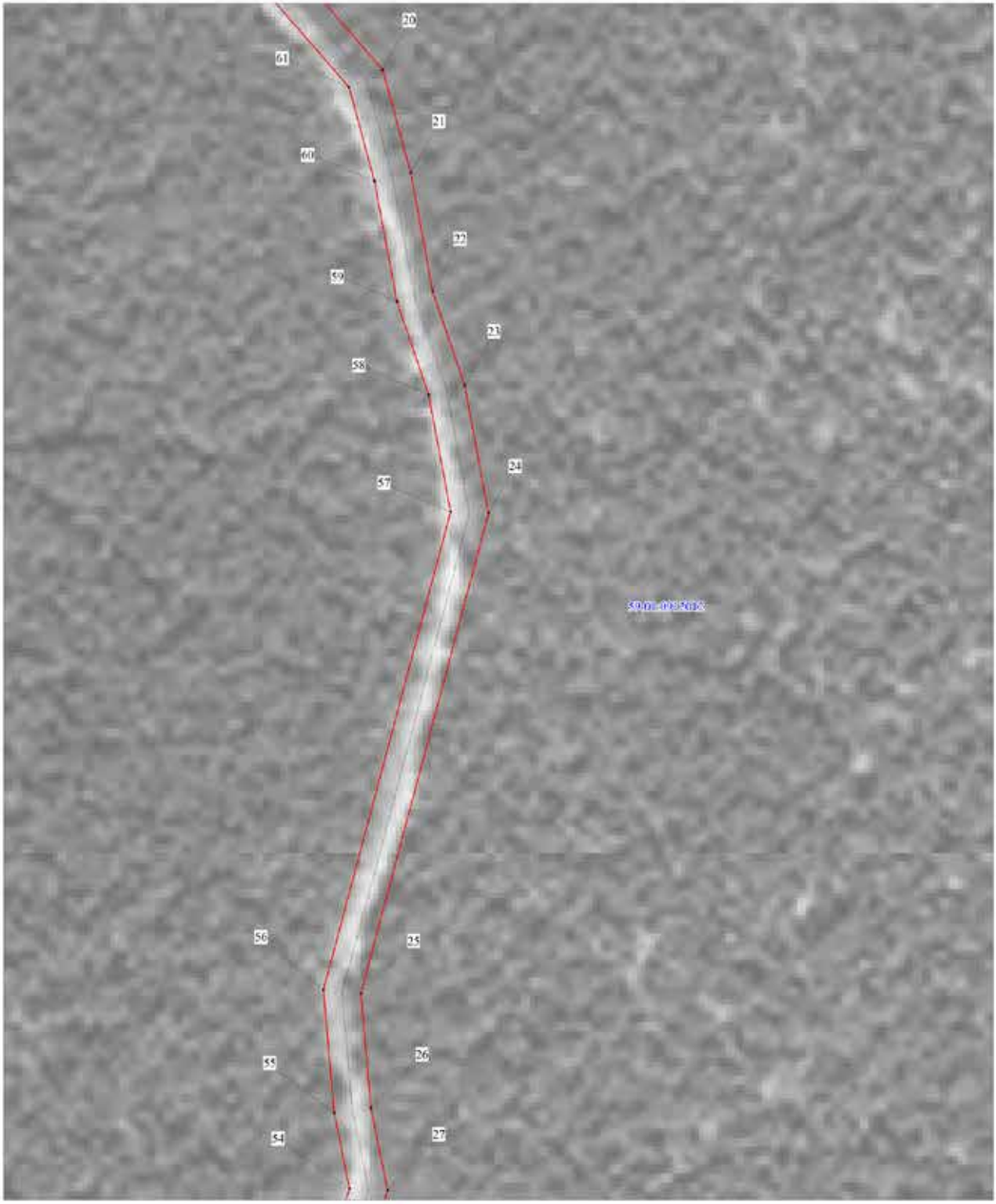

Условные обозначения

М 1:2000

	граница ВЛ
23	граница публичного сервитута
	граница кадастрового квартала
	граница земельного участка, учтенного в ГКН
59:18:2360101	кадастровый номер квартала
:588	номер земельного участка, учтенного в ГКН
•1	характерная точка границы

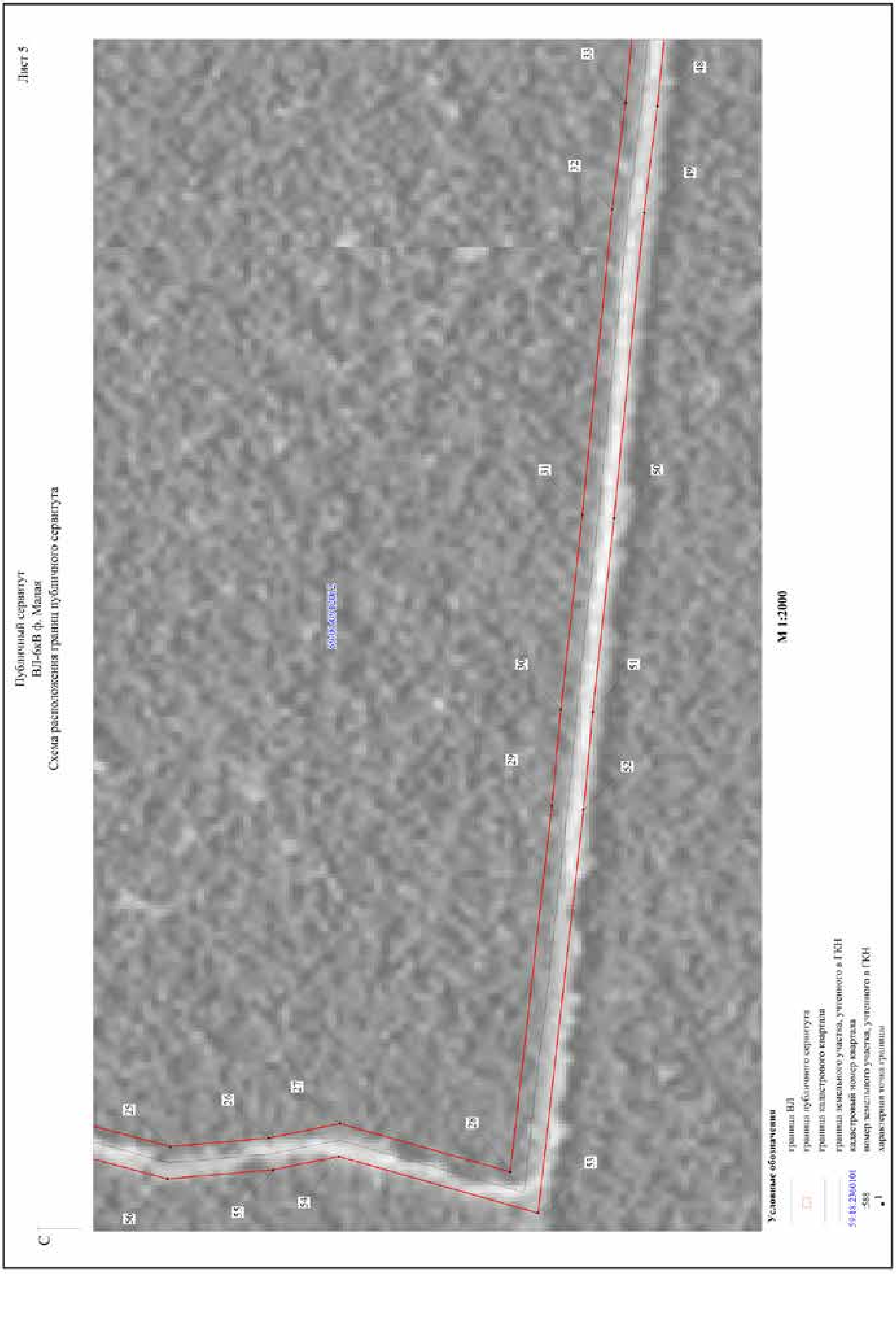
Лист 5
Публичный сервитут
ВЛ-6кВ ф. Малая
Схема расположения границ публичного сервитута
М 1:2000
Условные обозначения
граница ВЛ
граница публичного сервитута
граница кадастрового квартала
граница земельного участка, учтенного в ГКН
кадастровый номер квартала
номер земельного участка, учтенного в ГКН
характерная точка границы
С

Лист 6

Публичный сервитут
ВЛ-6кВ ф. Малая
Схема расположения границ публичного сервитута

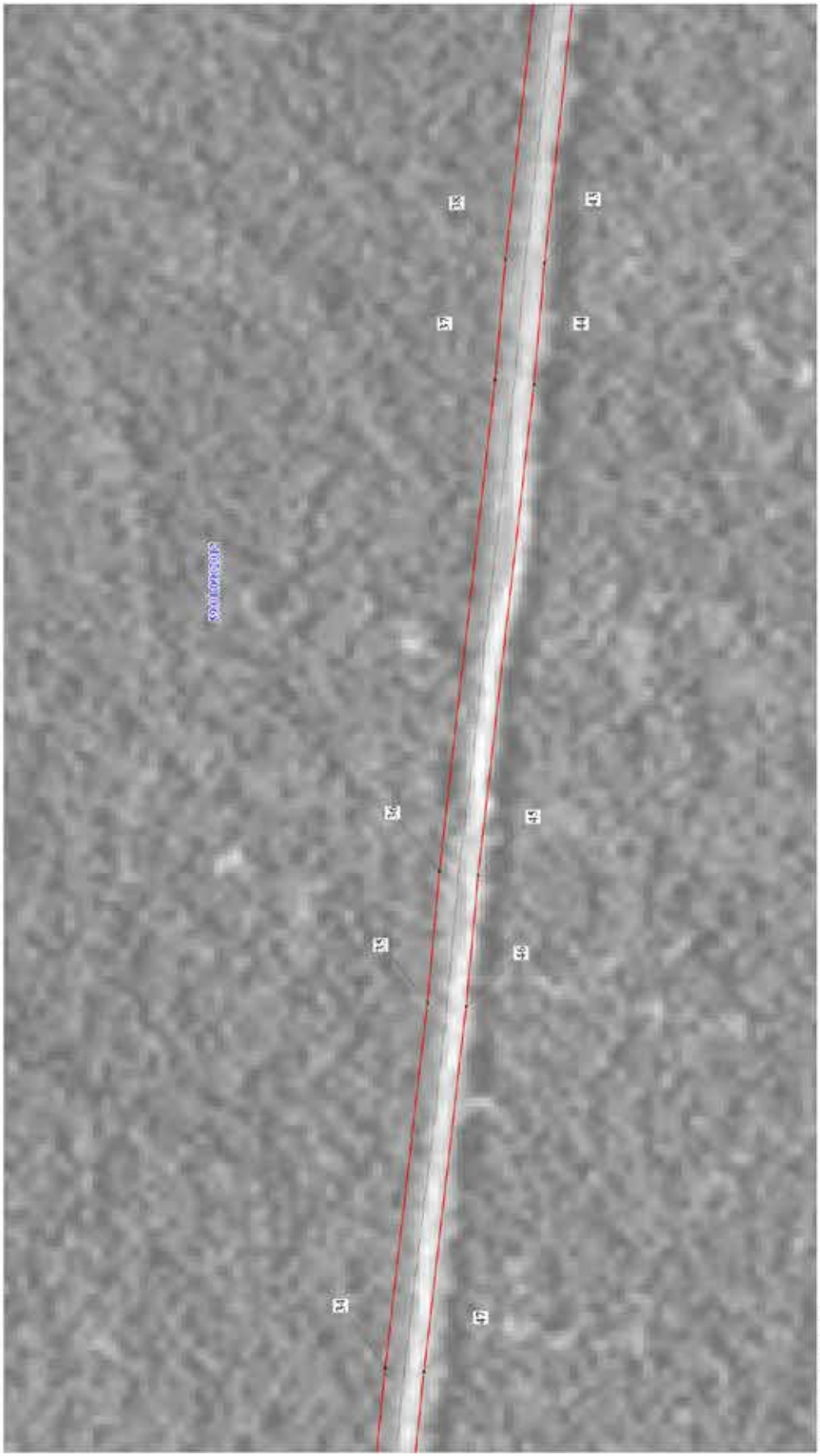

М 1:2000

Условные обозначения

	граница ВЛ
	граница публичного сервитута
	граница кадастрового квартала
59:08:2601001:558	граница земельного участка, учтенного в ГКН кадастровый номер квартала номер земельного участка, учтенного в ГКН
• 1	характерная точка границы

Лист 7

Публичный сервитут
ВЛ-6кВ ф. Малая
Схема расположения границ публичного сервитута

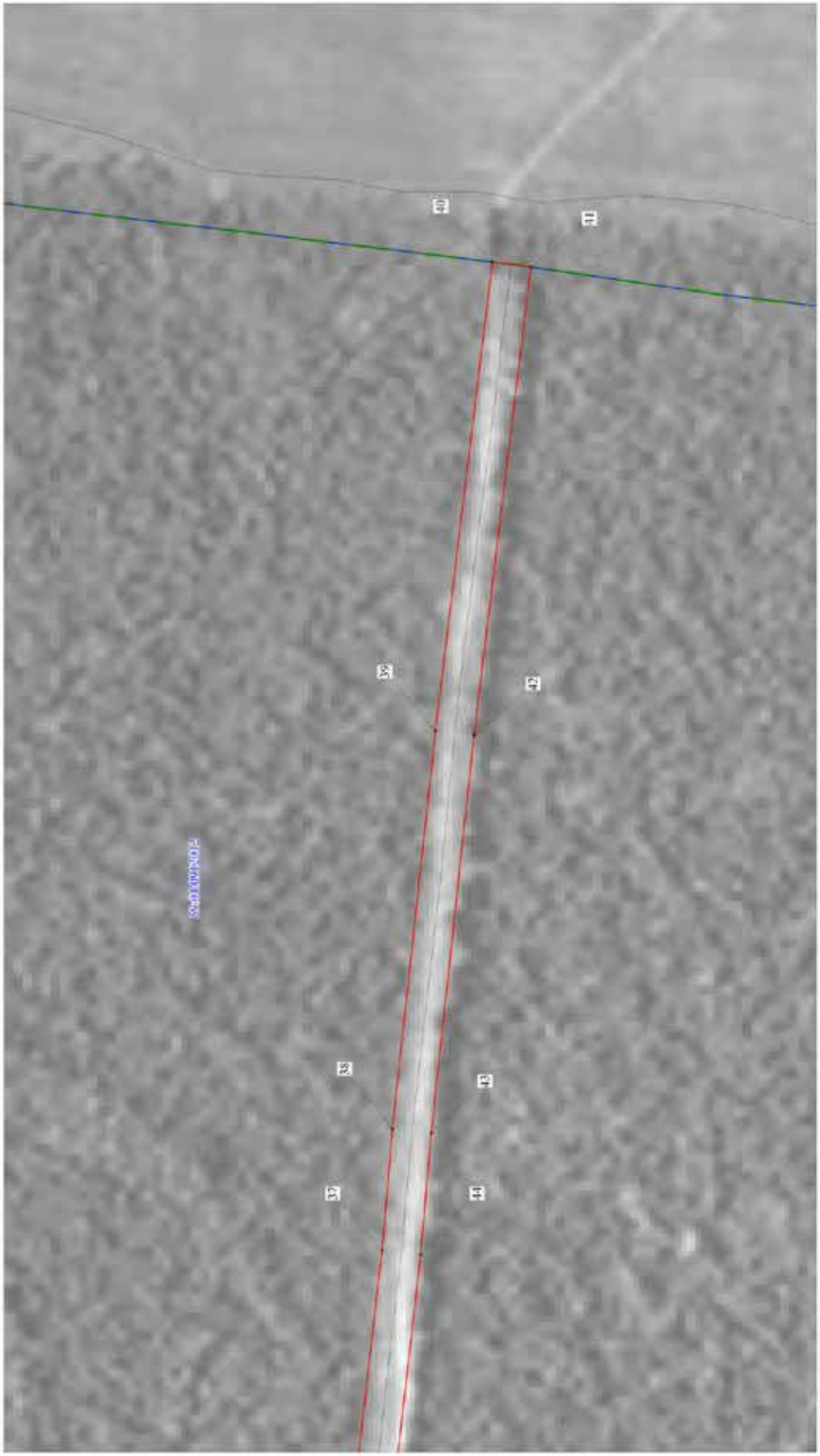

М 1:2000

Условные обозначения

- граница ВЛ
- граница публичного сервитута
- граница кадастрового квартала
- 59:18:2360101 — граница земельного участка, учтенного в ГКН; кадастровый номер квартала
- :588 — номер земельного участка, учтенного в ГКН
- 1 — характерная точка границы

ОПИСАНИЕ МЕСТОПОЛОЖЕНИЯ ГРАНИЦ ПУБЛИЧНОГО СЕРВИТУТА ПО ОБЪЕКТУ ВЛ-6КВ Ф. МАЛАЯ ПЕРМСКИЙ КРАЙ, Г. ПЕРМЬ (НАИМЕНОВАНИЕ ОБЪЕКТА)

Сведения о местоположении границ объекта

1. Система координат МСК-59. зона 2

2. Сведения о характерных точках границ объекта

Обозначение характерных точек границ	Координаты. м		Метод определения координат и средняя квадратическая погрешность положения характерной точки (M_t). м	Описание закрепления точки
	X	Y		
1	2	3	4	5
1	531895.30	2248164.46	Геодезический метод; Mt=0.1	-
2	531756.56	2248060.38	Геодезический метод; Mt=0.1	-
3	531621.70	2248109.79	Геодезический метод; Mt=0.1	-
4	531313.40	2248220.15	Геодезический метод; Mt=0.1	-
5	530966.13	2248343.31	Геодезический метод; Mt=0.1	-
6	530915.62	2248353.96	Геодезический метод; Mt=0.1	-
7	530788.94	2248370.28	Геодезический метод; Mt=0.1	-
8	530731.00	2248376.23	Геодезический метод; Mt=0.1	-
9	530604.38	2248396.98	Геодезический метод; Mt=0.1	-
10	530413.73	2248425.06	Геодезический метод; Mt=0.1	-
11	530302.74	2248442.25	Геодезический метод; Mt=0.1	-
12	530266.10	2248446.94	Геодезический метод; Mt=0.1	-
13	530248.09	2248563.13	Геодезический метод; Mt=0.1	-
14	530196.04	2248584.04	Геодезический метод; Mt=0.1	-
15	530130.18	2248573.15	Геодезический метод; Mt=0.1	-
16	530075.48	2248566.43	Геодезический метод; Mt=0.1	-
17	529906.83	2248540.77	Геодезический метод; Mt=0.1	-
18	529854.21	2248581.37	Геодезический метод; Mt=0.1	-
19	529702.11	2248569.29	Геодезический метод; Mt=0.1	-
20	529593.52	2248664.09	Геодезический метод; Mt=0.1	-
21	529535.28	2248679.85	Геодезический метод; Mt=0.1	-
22	529468.05	2248692.32	Геодезический метод; Mt=0.1	-
23	529415.23	2248710.38	Геодезический метод; Mt=0.1	-
24	529342.94	2248723.80	Геодезический метод; Mt=0.1	-
25	529071.38	2248651.23	Геодезический метод; Mt=0.1	-
26	529006.86	2248656.79	Геодезический метод; Mt=0.1	-

27	528960.23	2248666.19	Геодезический метод; Mt=0.1	-
28	528848.50	2248634.33	Геодезический метод; Mt=0.1	-
29	528822.09	2248874.74	Геодезический метод; Mt=0.1	-
30	528816.40	2248938.35	Геодезический метод; Mt=0.1	-
31	528802.71	2249066.23	Геодезический метод; Mt=0.1	-
32	528783.80	2249267.16	Геодезический метод; Mt=0.1	-
33	528775.36	2249337.30	Геодезический метод; Mt=0.1	-
34	528762.60	2249468.28	Геодезический метод; Mt=0.1	-
35	528740.49	2249665.85	Геодезический метод; Mt=0.1	-
36	528734.33	2249736.94	Геодезический метод; Mt=0.1	-
37	528705.15	2250002.60	Геодезический метод; Mt=0.1	-
38	528699.68	2250068.34	Геодезический метод; Mt=0.1	-
39	528677.34	2250283.98	Геодезический метод; Mt=0.1	-
40	528647.43	2250537.58	Геодезический метод; Mt=0.1	-
41	528626.64	2250534.88	Геодезический метод; Mt=0.1	-
42	528656.44	2250281.88	Геодезический метод; Mt=0.1	-
43	528678.78	2250066.32	Геодезический метод; Mt=0.1	-
44	528684.25	2250000.57	Геодезический метод; Mt=0.1	-
45	528713.44	2249734.81	Геодезический метод; Mt=0.1	-
46	528719.58	2249663.85	Геодезический метод; Mt=0.1	-
47	528741.71	2249466.09	Геодезический метод; Mt=0.1	-
48	528754.48	2249335.03	Геодезический метод; Mt=0.1	-
49	528762.91	2249264.95	Геодезический метод; Mt=0.1	-
50	528781.82	2249064.10	Геодезический метод; Mt=0.1	-
51	528795.49	2248936.38	Геодезический метод; Mt=0.1	-
52	528801.19	2248872.65	Геодезический метод; Mt=0.1	-
53	528830.17	2248607.27	Геодезический метод; Mt=0.1	-
54	528961.08	2248644.60	Геодезический метод; Mt=0.1	-
55	529003.87	2248635.97	Геодезический метод; Mt=0.1	-
56	529073.33	2248629.98	Геодезический метод; Mt=0.1	-
57	529343.74	2248702.29	Геодезический метод; Mt=0.1	-
58	529409.89	2248690.00	Геодезический метод; Mt=0.1	-
59	529462.71	2248671.95	Геодезический метод; Mt=0.1	-
60	529530.62	2248659.36	Геодезический метод; Mt=0.1	-
61	529583.50	2248645.05	Геодезический метод; Mt=0.1	-

62	529694.84	2248547.69	Геодезический метод; Mt=0.1	-
63	529847.78	2248559.81	Геодезический метод; Mt=0.1	-
64	529901.22	2248518.66	Геодезический метод; Mt=0.1	-
65	530078.31	2248545.62	Геодезический метод; Mt=0.1	-
66	530133.17	2248552.37	Геодезический метод; Mt=0.1	-
67	530193.68	2248562.36	Геодезический метод; Mt=0.1	-
68	530229.17	2248548.11	Геодезический метод; Mt=0.1	-
69	530247.79	2248428.11	Геодезический метод; Mt=0.1	-
70	530299.71	2248421.47	Геодезический метод; Mt=0.1	-
71	530410.76	2248404.27	Геодезический метод; Mt=0.1	-
72	530601.06	2248376.24	Геодезический метод; Mt=0.1	-
73	530728.24	2248355.40	Геодезический метод; Mt=0.1	-
74	530786.51	2248349.42	Геодезический метод; Mt=0.1	-
75	530912.13	2248333.23	Геодезический метод; Mt=0.1	-
76	530960.50	2248323.04	Геодезический метод; Mt=0.1	-
77	531306.31	2248200.38	Геодезический метод; Mt=0.1	-
78	531614.45	2248090.08	Геодезический метод; Mt=0.1	-
79	531760.06	2248036.79	Геодезический метод; Mt=0.1	-
80	531907.89	2248147.65	Геодезический метод; Mt=0.1	-
1	531895.30	2248164.46	Геодезический метод; Mt=0.1	-

Схема расположения границ публичного сервитута

Объект: ТП 2113, входящая в состав Подстанция 110/6 кВ "Старехи" с линиями электропередач и трансформаторными подстанциями

Местоположение: г. Пермь, Мотовилихинский район, Звероферма

Площадь земель и/или части земельного участка, кв.м: 46

Категория земель: земли населенных пунктов

Каталог координат (Система координат МСК-59, зона 2)

Обозначение характерных точек границ	Координаты, м		Метод определения координат характерной точки	Mt, м	Площадь, кв.м.
	X	Y			
1	2	3	4	5	6
:ЗУ1					
1	515931.67	2237132.34	Геодезический метод	0.1	46
2	515927.71	2237138.56	Геодезический метод	0.1	
3	515922.41	2237135.13	Геодезический метод	0.1	
4	515926.34	2237128.96	Геодезический метод	0.1	
1	515931.67	2237132.34	Геодезический метод	0.1	

Масштаб 1:500

Условные обозначения

:ЗУ1 -проектные границы публичного сервитута

59:01:4219140 -кадастровый номер квартала

:22 -граница и номер земельного участка, сведения о котором внесены в ЕГРН

-граница зон с особыми условиями использования территории (ЗОУИТ)

Ц-6 -Зона обслуживания промышленности, торговли, складирования и мелкого производства

ТП 2113 -граница и номер КТП

● 1 - обозначение характерной точки проектной границы публичного сервитута

-граница объекта капитального строительства, сведения о котором внесены в ЕГРН

Описание границ смежных землепользователей:

от точки 1 до точки 1, земельный участок с кадастровым номером 59:01:4219140:652;
от точки 2 до точки 4, земельный участок с кадастровым номером 59:01:4219140:665.

Заявитель: _____ Л.В. Шупов

МП (для юридических лиц и индивидуальных предпринимателей)

(подпись, расшифровка подписи)

ОПИСАНИЕ МЕСТОПОЛОЖЕНИЯ ГРАНИЦ

Публичный сервитут для размещения объекта электросетевого хозяйства «Электросетевой комплекс Подстанция 35/6 кВ «Судозаводская» (ВЛ 0.4 КВ ОТ ТП 1675)

(наименование объекта, местоположение границ которого описано (далее - объект)

Раздел 1

Сведения об объекте		
№ п/п	Характеристики объекта	Описание характеристик
1	2	3
1	Местоположение объекта	Пермский край, город Пермь
2	Площадь объекта +/- величина погрешности определения площади (Р+/- Дельта Р)	3036 кв.м ± 11 кв.м
3	Иные характеристики объекта	Публичный сервитут для размещения объекта электросетевого хозяйства «Электросетевой комплекс Подстанция 35/6 кВ «Судозаводская» (ВЛ 0.4 КВ ОТ ТП 1675) на срок 49 лет

Раздел 2

Сведения о местоположении границ объекта					
1. Система координат МСК-59, зона 2					
2. Сведения о характерных точках границ объекта					
Обозначение характерных точек границ	Координаты, м		Метод определения координат характерной точки	Средняя квадратическая погрешность положения характерной точки (M_t), м	Описание обозначения точки на местности (при наличии)
	X	Y			
1	2	3	4	5	6
1	519137.14	2218324.26	Метод спутниковых геодезических измерений (определений)	0.10	–
2	519186.56	2218342.83	Метод спутниковых геодезических измерений (определений)	0.10	–
3	519213.92	2218352.54	Метод спутниковых геодезических измерений (определений)	0.10	–
4	519249.92	2218365.13	Метод спутниковых геодезических измерений (определений)	0.10	–
5	519288.59	2218379.08	Метод спутниковых геодезических измерений (определений)	0.10	–
6	519321.24	2218390.89	Метод спутниковых геодезических измерений (определений)	0.10	–
7	519352.32	2218403.04	Метод спутниковых геодезических измерений (определений)	0.10	–
8	519339.78	2218438.00	Метод спутниковых геодезических измерений (определений)	0.10	–
9	519324.92	2218474.14	Метод спутниковых геодезических измерений (определений)	0.10	–
10	519314.36	2218495.32	Метод спутниковых геодезических измерений (определений)	0.10	–
11	519319.28	2218530.98	Метод спутниковых геодезических измерений (определений)	0.10	–
12	519315.32	2218531.54	Метод спутниковых геодезических измерений (определений)	0.10	–
13	519310.24	2218494.64	Метод спутниковых геодезических измерений (определений)	0.10	–
14	519320.28	2218474.50	Метод спутниковых геодезических измерений (определений)	0.10	–
15	519293.74	2218464.89	Метод спутниковых геодезических измерений (определений)	0.10	–
16	519261.04	2218452.96	Метод спутниковых геодезических измерений (определений)	0.10	–
17	519226.34	2218440.19	Метод спутниковых геодезических измерений (определений)	0.10	–
18	519198.01	2218429.62	Метод спутниковых геодезических измерений (определений)	0.10	–
19	519161.50	2218416.36	Метод спутниковых геодезических измерений (определений)	0.10	–
20	519120.76	2218401.62	Метод спутниковых геодезических измерений (определений)	0.10	–
21	519097.46	2218393.56	Метод спутниковых геодезических измерений (определений)	0.10	–
22	519098.76	2218389.78	Метод спутниковых геодезических измерений (определений)	0.10	–
23	519120.20	2218397.20	Метод спутниковых геодезических измерений (определений)	0.10	–
24	519134.51	2218356.18	Метод спутниковых геодезических измерений (определений)	0.10	–
25	519112.86	2218341.32	Метод спутниковых геодезических измерений (определений)	0.10	–
26	519115.14	2218338.02	Метод спутниковых геодезических	0.10	–

			измерений (определений)		
27	519139.29	2218354.62	Метод спутниковых геодезических измерений (определений)	0.10	–
28	519123.96	2218398.54	Метод спутниковых геодезических измерений (определений)	0.10	–
29	519162.86	2218412.60	Метод спутниковых геодезических измерений (определений)	0.10	–
30	519199.39	2218425.88	Метод спутниковых геодезических измерений (определений)	0.10	–
31	519227.74	2218436.44	Метод спутниковых геодезических измерений (определений)	0.10	–
32	519262.42	2218449.20	Метод спутниковых геодезических измерений (определений)	0.10	–
33	519295.12	2218461.13	Метод спутниковых геодезических измерений (определений)	0.10	–
34	519321.94	2218470.86	Метод спутниковых геодезических измерений (определений)	0.10	–
35	519335.47	2218437.98	Метод спутниковых геодезических измерений (определений)	0.10	–
36	519330.10	2218434.37	Метод спутниковых геодезических измерений (определений)	0.10	–
37	519332.34	2218431.04	Метод спутниковых геодезических измерений (определений)	0.10	–
38	519336.23	2218433.66	Метод спутниковых геодезических измерений (определений)	0.10	–
39	519345.82	2218406.86	Метод спутниковых геодезических измерений (определений)	0.10	–
40	519317.30	2218396.15	Метод спутниковых геодезических измерений (определений)	0.10	–
41	519286.59	2218385.12	Метод спутниковых геодезических измерений (определений)	0.10	–
42	519247.92	2218370.58	Метод спутниковых геодезических измерений (определений)	0.10	–
43	519212.17	2218357.38	Метод спутниковых геодезических измерений (определений)	0.10	–
44	519185.26	2218346.62	Метод спутниковых геодезических измерений (определений)	0.10	–
45	519135.72	2218328.00	Метод спутниковых геодезических измерений (определений)	0.10	–
1	519137.14	2218324.26	Метод спутниковых геодезических измерений (определений)	0.10	–

3. Сведения о характерных точках части (частей) границы объекта

Обозначение характерных точек части границы	Координаты, м		Метод определения координат характерной точки	Средняя квадратическая погрешность положения характерной точки (M_t), м	Описание обозначения точки на местности (при наличии)
	X	Y			
1	2	3	4	5	6
–	–	–	–	–	–

Схема расположения границ публичного сервитута объекта

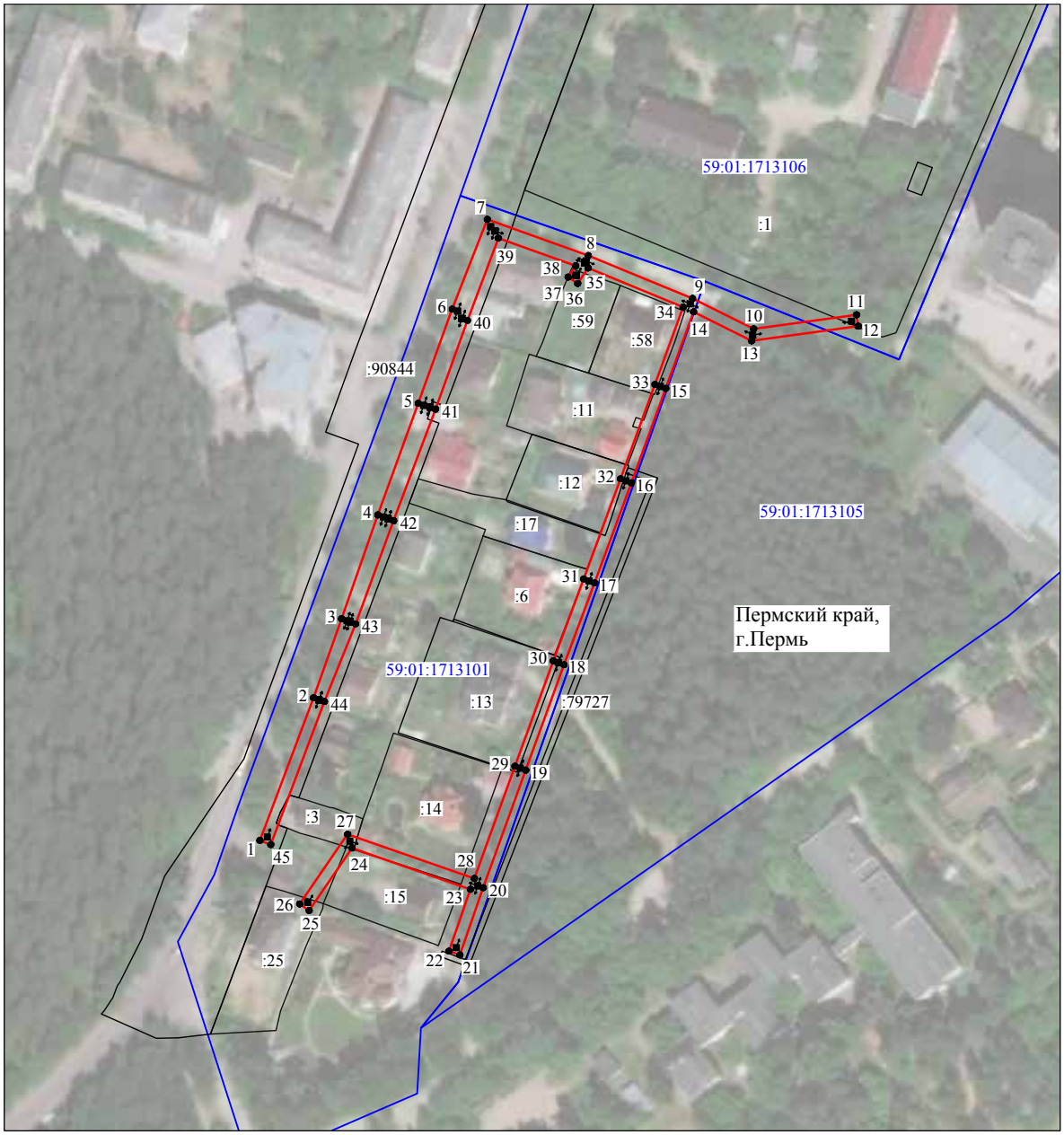

Масштаб 1:2000

Используемые условные знаки и обозначения:

№1	- номер опоры
	- граница публичного сервитута
	- граница кадастрового деления
	- граница населенного пункта
	- граница земельного участка, имеющегося в ЕГРН
	- граница ОКС, имеющаяся в ЕГРН
	- граница охранной зоны, имеющейся в ЕГРН
59:01:4413924:34 :34	- кадастровый номер земельного участка, имеющегося в ЕГРН
59:01:4413924	- номер кадастрового квартала
1 ●	- обозначение характерных точек границ

ОПИСАНИЕ МЕСТОПОЛОЖЕНИЯ ГРАНИЦ

Публичный сервитут для размещения объекта электросетевого хозяйства «Электросетевой комплекс Подстанция 35/6 кВ «Центральная» (ВЛ 0.4 КВ ОТ ТП 5037)

(наименование объекта, местоположение границ которого описано (далее - объект)

Раздел 1

Сведения об объекте		
№ п/п	Характеристики объекта	Описание характеристик
1	2	3
1	Местоположение объекта	Пермский край, город Пермь
2	Площадь объекта +/- величина погрешности определения площади (Р+/- Дельта Р)	297 кв.м ± 4 кв.м
3	Иные характеристики объекта	Публичный сервитут для размещения объекта электросетевого хозяйства «Электросетевой комплекс Подстанция 35/6 кВ «Центральная» (ВЛ 0.4 КВ ОТ ТП 5037) на срок 49 лет

Раздел 2

Сведения о местоположении границ объекта					
1. Система координат МСК-59, зона 2					
2. Сведения о характерных точках границ объекта					
Обозначение характерных точек границ	Координаты, м		Метод определения координат характерной точки	Средняя квадратическая погрешность положения характерной точки (M_t), м	Описание обозначения точки на местности (при наличии)
	X	Y			
1	2	3	4	5	6
1	517354.22	2232038.26	Метод спутниковых геодезических измерений (определений)	0.10	–
2	517356.48	2232041.56	Метод спутниковых геодезических измерений (определений)	0.10	–
3	517321.80	2232065.38	Метод спутниковых геодезических измерений (определений)	0.10	–
4	517294.60	2232082.50	Метод спутниковых геодезических измерений (определений)	0.10	–
5	517292.47	2232079.11	Метод спутниковых геодезических измерений (определений)	0.10	–
6	517319.60	2232062.04	Метод спутниковых геодезических измерений (определений)	0.10	–
1	517354.22	2232038.26	Метод спутниковых геодезических измерений (определений)	0.10	–
3. Сведения о характерных точках части (частей) границы объекта					
Обозначение характерных точек части границы	Координаты, м		Метод определения координат характерной точки	Средняя квадратическая погрешность положения характерной точки (M_t), м	Описание обозначения точки на местности (при наличии)
	X	Y			
1	2	3	4	5	6
–	–	–	–	–	–

Схема расположения границ публичного сервитута объекта

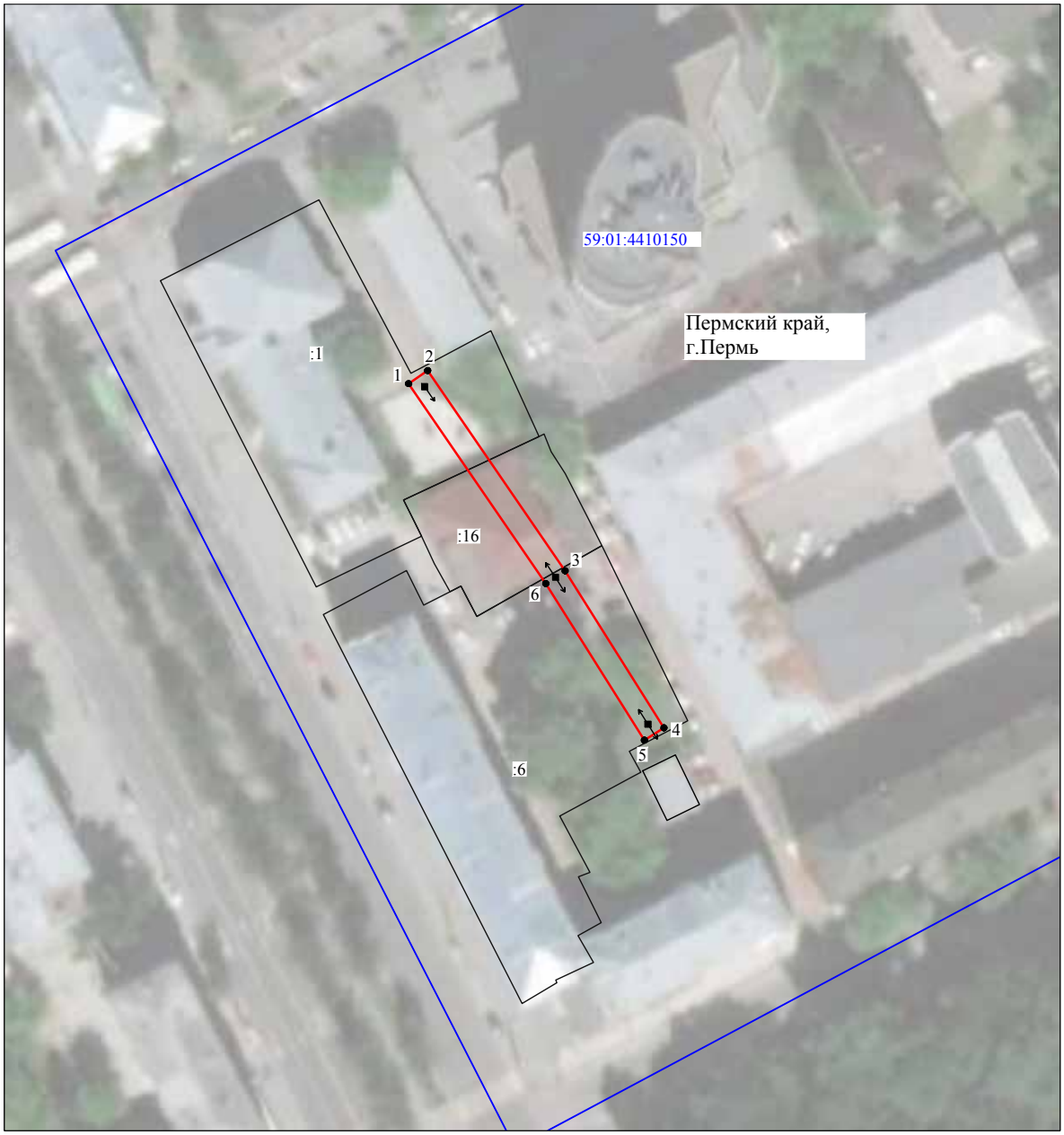

Масштаб 1:1000

Используемые условные знаки и обозначения:

№1	- номер опоры
	- граница публичного сервитута
	- граница кадастрового деления
	- граница населенного пункта
	- граница земельного участка, имеющегося в ЕГРН
	- граница ОКС, имеющаяся в ЕГРН
	- граница охранной зоны, имеющейся в ЕГРН
59:01:4413924:34 :34	- кадастровый номер земельного участка, имеющегося в ЕГРН
59:01:4413924	- номер кадастрового квартала
1 ●	- обозначение характерных точек границ

ОПИСАНИЕ МЕСТОПОЛОЖЕНИЯ ГРАНИЦ

Публичный сервитут для размещения объекта электросетевого хозяйства «Электросетевой комплекс «Крым» (ВЛ 0.4 КВ ОТ КТП 1678)

(наименование объекта, местоположение границ которого описано (далее - объект)

Раздел 1

Сведения об объекте		
№ п/п	Характеристики объекта	Описание характеристик
1	2	3
1	Местоположение объекта	Пермский край, город Пермь
2	Площадь объекта +/- величина погрешности определения площади (Р+/- Дельта Р)	3575 кв.м ± 13 кв.м
3	Иные характеристики объекта	Публичный сервитут для размещения объекта электросетевого хозяйства «Электросетевой комплекс «Крым» (ВЛ 0.4 КВ ОТ КТП 1678) на срок 49 лет

Раздел 2

Сведения о местоположении границ объекта					
1. Система координат МСК-59, зона 2					
2. Сведения о характерных точках границ объекта					
Обозначение характерных точек границ	Координаты, м		Метод определения координат характерной точки	Средняя квадратическая погрешность положения характерной точки (M_t), м	Описание обозначения точки на местности (при наличии)
	X	Y			
1	2	3	4	5	6
1	521139.93	2207459.58	Метод спутниковых геодезических измерений (определений)	0.10	–
2	521141.48	2207463.27	Метод спутниковых геодезических измерений (определений)	0.10	–
3	521104.02	2207479.06	Метод спутниковых геодезических измерений (определений)	0.10	–
4	521059.24	2207500.57	Метод спутниковых геодезических измерений (определений)	0.10	–
5	521027.36	2207514.90	Метод спутниковых геодезических измерений (определений)	0.10	–
6	521035.91	2207565.63	Метод спутниковых геодезических измерений (определений)	0.10	–
7	521041.47	2207605.75	Метод спутниковых геодезических измерений (определений)	0.10	–
8	521034.92	2207645.11	Метод спутниковых геодезических измерений (определений)	0.10	–
9	521025.75	2207682.03	Метод спутниковых геодезических измерений (определений)	0.10	–
10	521057.27	2207698.04	Метод спутниковых геодезических измерений (определений)	0.10	–
11	521092.59	2207711.50	Метод спутниковых геодезических измерений (определений)	0.10	–
12	521142.77	2207718.33	Метод спутниковых геодезических измерений (определений)	0.10	–
13	521175.45	2207722.74	Метод спутниковых геодезических измерений (определений)	0.10	–
14	521218.10	2207728.58	Метод спутниковых геодезических измерений (определений)	0.10	–
15	521258.03	2207734.11	Метод спутниковых геодезических измерений (определений)	0.10	–
16	521298.50	2207739.67	Метод спутниковых геодезических измерений (определений)	0.10	–
17	521334.47	2207742.23	Метод спутниковых геодезических измерений (определений)	0.10	–
18	521360.84	2207715.13	Метод спутниковых геодезических измерений (определений)	0.10	–
19	521385.53	2207687.88	Метод спутниковых геодезических измерений (определений)	0.10	–
20	521409.18	2207661.34	Метод спутниковых геодезических измерений (определений)	0.10	–
21	521435.76	2207627.68	Метод спутниковых геодезических измерений (определений)	0.10	–
22	521455.23	2207603.08	Метод спутниковых геодезических измерений (определений)	0.10	–
23	521475.49	2207579.00	Метод спутниковых геодезических измерений (определений)	0.10	–
24	521507.16	2207531.43	Метод спутниковых геодезических измерений (определений)	0.10	–
25	521510.49	2207533.65	Метод спутниковых геодезических измерений (определений)	0.10	–
26	521478.70	2207581.40	Метод спутниковых геодезических	0.10	–

			измерений (определений)		
27	521458.33	2207605.61	Метод спутниковых геодезических измерений (определений)	0.10	–
28	521438.90	2207630.15	Метод спутниковых геодезических измерений (определений)	0.10	–
29	521412.25	2207663.90	Метод спутниковых геодезических измерений (определений)	0.10	–
30	521388.51	2207690.55	Метод спутниковых геодезических измерений (определений)	0.10	–
31	521363.76	2207717.87	Метод спутниковых геодезических измерений (определений)	0.10	–
32	521336.04	2207746.35	Метод спутниковых геодезических измерений (определений)	0.10	–
33	521298.09	2207743.65	Метод спутниковых геодезических измерений (определений)	0.10	–
34	521257.48	2207738.07	Метод спутниковых геодезических измерений (определений)	0.10	–
35	521217.55	2207732.54	Метод спутниковых геодезических измерений (определений)	0.10	–
36	521174.91	2207726.70	Метод спутниковых геодезических измерений (определений)	0.10	–
37	521142.23	2207722.29	Метод спутниковых геодезических измерений (определений)	0.10	–
38	521091.59	2207715.40	Метод спутниковых геодезических измерений (определений)	0.10	–
39	521055.65	2207701.70	Метод спутниковых геодезических измерений (определений)	0.10	–
40	521021.10	2207684.16	Метод спутниковых геодезических измерений (определений)	0.10	–
41	521031.00	2207644.30	Метод спутниковых геодезических измерений (определений)	0.10	–
42	521037.41	2207605.70	Метод спутниковых геодезических измерений (определений)	0.10	–
43	521031.96	2207566.23	Метод спутниковых геодезических измерений (определений)	0.10	–
44	521022.90	2207512.53	Метод спутниковых геодезических измерений (определений)	0.10	–
45	521057.55	2207496.94	Метод спутниковых геодезических измерений (определений)	0.10	–
46	521102.38	2207475.40	Метод спутниковых геодезических измерений (определений)	0.10	–
1	521139.93	2207459.58	Метод спутниковых геодезических измерений (определений)	0.10	–

3. Сведения о характерных точках части (частей) границы объекта

Обозначение характерных точек части границы	Координаты, м		Метод определения координат характерной точки	Средняя квадратическая погрешность положения характерной точки (M_t), м	Описание обозначения точки на местности (при наличии)
	X	Y			
1	2	3	4	5	6
–	–	–	–	–	–

Схема расположения границ публичного сервитута объекта

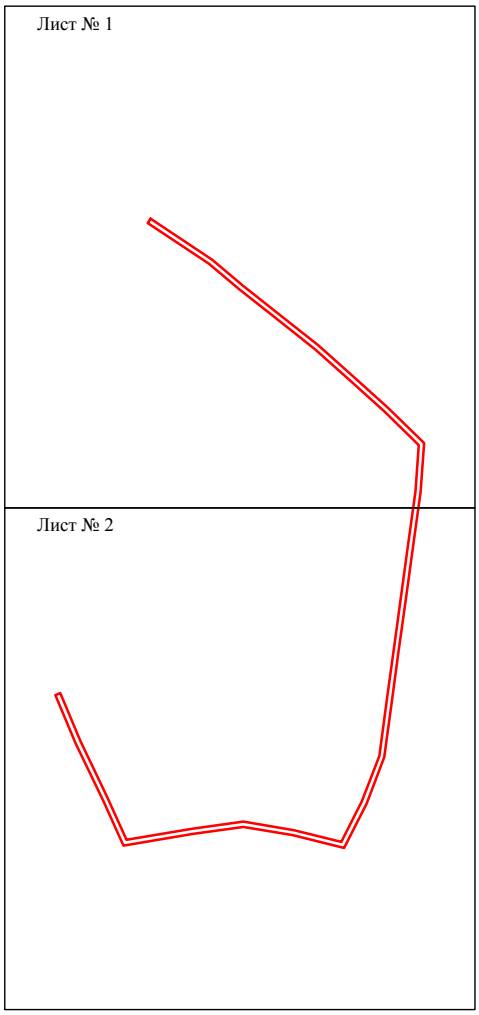

Масштаб 1:5000

Используемые условные знаки и обозначения:

- граница публичного сервитута

Схема расположения границ публичного сервитута объекта

Масштаб 1:2000

Используемые условные знаки и обозначения:

№1	- номер опоры
	- граница публичного сервитута
	- граница кадастрового деления
	- граница населенного пункта
	- граница земельного участка, имеющегося в ЕГРН
	- граница ОКС, имеющаяся в ЕГРН
	- граница охранной зоны, имеющейся в ЕГРН
59:01:4413924:34 :34	- кадастровый номер земельного участка, имеющегося в ЕГРН
59:01:4413924	- номер кадастрового квартала
1 ●	- обозначение характерных точек границ

Схема расположения границ публичного сервитута объекта

Масштаб 1:2000

Используемые условные знаки и обозначения:

№1 - номер опоры
- граница публичного сервитута
- граница кадастрового деления
- граница населенного пункта
- граница земельного участка, имеющегося в ЕГРН
- граница ОКС, имеющаяся в ЕГРН
- граница охранной зоны, имеющейся в ЕГРН
59:01:4413924:34 :34 - кадастровый номер земельного участка, имеющегося в ЕГРН
59:01:4413924 - номер кадастрового квартала
1 ● - обозначение характерных точек границ

ОПИСАНИЕ МЕСТОПОЛОЖЕНИЯ ГРАНИЦ

Публичный сервитут для размещения объекта электросетевого хозяйства «Электросетевой комплекс Подстанция 110/35/6 кВ «ЭПВРЗ» (ВЛ 0,4 КВ ОТ ТП 1727)

(наименование объекта, местоположение границ которого описано (далее - объект)

Раздел 1

Сведения об объекте		
№ п/п	Характеристики объекта	Описание характеристик
1	2	3
1	Местоположение объекта	Пермский край, город Пермь
2	Площадь объекта +/- величина погрешности определения площади (Р+/- Дельта Р)	696 кв.м ± 6 кв.м
3	Иные характеристики объекта	Публичный сервитут для размещения объекта электросетевого хозяйства «Электросетевой комплекс Подстанция 110/35/6 кВ «ЭПВРЗ» (ВЛ 0,4 КВ ОТ ТП 1727) на срок 49 лет

Раздел 2

Сведения о местоположении границ объекта					
1. Система координат МСК-59, зона 2					
2. Сведения о характерных точках границ объекта					
Обозначение характерных точек границ	Координаты, м		Метод определения координат характерной точки	Средняя квадратическая погрешность положения характерной точки (M_t), м	Описание обозначения точки на местности (при наличии)
	X	Y			
1	2	3	4	5	6
1	517613.68	2215992.98	Метод спутниковых геодезических измерений (определений)	0.10	–
2	517620.99	2216008.25	Метод спутниковых геодезических измерений (определений)	0.10	–
3	517637.68	2216029.62	Метод спутниковых геодезических измерений (определений)	0.10	–
4	517656.00	2216050.06	Метод спутниковых геодезических измерений (определений)	0.10	–
5	517664.66	2216070.40	Метод спутниковых геодезических измерений (определений)	0.10	–
6	517677.85	2216089.07	Метод спутниковых геодезических измерений (определений)	0.10	–
7	517674.58	2216091.38	Метод спутниковых геодезических измерений (определений)	0.10	–
8	517662.17	2216073.82	Метод спутниковых геодезических измерений (определений)	0.10	–
9	517649.96	2216078.58	Метод спутниковых геодезических измерений (определений)	0.10	–
10	517635.94	2216090.54	Метод спутниковых геодезических измерений (определений)	0.10	–
11	517645.37	2216110.80	Метод спутниковых геодезических измерений (определений)	0.10	–
12	517641.74	2216112.49	Метод спутниковых геодезических измерений (определений)	0.10	–
13	517631.02	2216089.46	Метод спутниковых геодезических измерений (определений)	0.10	–
14	517647.88	2216075.10	Метод спутниковых геодезических измерений (определений)	0.10	–
15	517660.25	2216070.26	Метод спутниковых геодезических измерений (определений)	0.10	–
16	517652.58	2216052.24	Метод спутниковых геодезических измерений (определений)	0.10	–
17	517634.62	2216032.18	Метод спутниковых геодезических измерений (определений)	0.10	–
18	517617.57	2216010.37	Метод спутниковых геодезических измерений (определений)	0.10	–
19	517610.07	2215994.71	Метод спутниковых геодезических измерений (определений)	0.10	–
1	517613.68	2215992.98	Метод спутниковых геодезических измерений (определений)	0.10	–
3. Сведения о характерных точках части (частей) границы объекта					
Обозначение характерных точек части границы	Координаты, м		Метод определения координат характерной точки	Средняя квадратическая погрешность положения характерной точки (M_t), м	Описание обозначения точки на местности (при наличии)
	X	Y			
1	2	3	4	5	6
–	–	–	–	–	–

Схема расположения границ публичного сервитута объекта

Масштаб 1:1000

Используемые условные знаки и обозначения:

№1	- номер опоры
	- граница публичного сервитута
	- граница кадастрового деления
	- граница населенного пункта
	- граница земельного участка, имеющегося в ЕГРН
	- граница ОКС, имеющаяся в ЕГРН
	- граница охранной зоны, имеющейся в ЕГРН
59:01:4413924:34 :34	- кадастровый номер земельного участка, имеющегося в ЕГРН
59:01:4413924	- номер кадастрового квартала
1 ●	- обозначение характерных точек границ

ОПИСАНИЕ МЕСТОПОЛОЖЕНИЯ ГРАНИЦ

Публичный сервитут для размещения объекта электросетевого хозяйства «Электросетевой комплекс Подстанция 110/35/6 кВ «Химград» (ВЛ 0.4 КВ ОТ ТП 1513)

(наименование объекта, местоположение границ которого описано (далее - объект)

Раздел 1

Сведения об объекте		
№ п/п	Характеристики объекта	Описание характеристик
1	2	3
1	Местоположение объекта	Пермский край, город Пермь
2	Площадь объекта +/- величина погрешности определения площади (Р+/- Дельта Р)	171 кв.м ± 4 кв.м
3	Иные характеристики объекта	Публичный сервитут для размещения объекта электросетевого хозяйства «Электросетевой комплекс Подстанция 110/35/6 кВ «Химград» (ВЛ 0.4 КВ ОТ ТП 1513) на срок 49 лет

Раздел 2

Сведения о местоположении границ объекта					
1. Система координат МСК-59, зона 2					
2. Сведения о характерных точках границ объекта					
Обозначение характерных точек границ	Координаты, м		Метод определения координат характерной точки	Средняя квадратическая погрешность положения характерной точки (M_t), м	Описание обозначения точки на местности (при наличии)
	X	Y			
1	2	3	4	5	6
1	516227.24	2212838.31	Метод спутниковых геодезических измерений (определений)	0.10	–
2	516231.18	2212839.28	Метод спутниковых геодезических измерений (определений)	0.10	–
3	516224.80	2212881.08	Метод спутниковых геодезических измерений (определений)	0.10	–
4	516220.84	2212880.51	Метод спутниковых геодезических измерений (определений)	0.10	–
1	516227.24	2212838.31	Метод спутниковых геодезических измерений (определений)	0.10	–
3. Сведения о характерных точках части (частей) границы объекта					
Обозначение характерных точек части границы	Координаты, м		Метод определения координат характерной точки	Средняя квадратическая погрешность положения характерной точки (M_t), м	Описание обозначения точки на местности (при наличии)
	X	Y			
1	2	3	4	5	6
–	–	–	–	–	–

Схема расположения границ публичного сервитута объекта

Масштаб 1:1000

Используемые условные знаки и обозначения:

№1	- номер опоры
	- граница публичного сервитута
	- граница кадастрового деления
	- граница населенного пункта
	- граница земельного участка, имеющегося в ЕГРН
	- граница ОКС, имеющаяся в ЕГРН
	- граница охранной зоны, имеющейся в ЕГРН
59:01:4413924:34 :34	- кадастровый номер земельного участка, имеющегося в ЕГРН
59:01:4413924	- номер кадастрового квартала
1 ●	- обозначение характерных точек границ

ОПИСАНИЕ МЕСТОПОЛОЖЕНИЯ ГРАНИЦ

Публичный сервитут для размещения объекта электросетевого хозяйства «Электросетевой комплекс Подстанция 110/6 кВ «Балатовская» (ВЛ 0.4 кВ от РП 8)

(наименование объекта, местоположение границ которого описано (далее - объект)

Раздел 1

Сведения об объекте		
№ п/п	Характеристики объекта	Описание характеристик
1	2	3
1	Местоположение объекта	Пермский край, город Пермь
2	Площадь объекта +/- величина погрешности определения площади (Р+/- Дельта Р)	1773 кв.м ± 9 кв.м
3	Иные характеристики объекта	Публичный сервитут для размещения объекта электросетевого хозяйства «Электросетевой комплекс Подстанция 110/6 кВ «Балатовская» (ВЛ 0.4 кВ от РП 8) на срок 49 лет

Раздел 2

Сведения о местоположении границ объекта					
1. Система координат МСК-59, зона 2					
2. Сведения о характерных точках границ объекта					
Обозначение характерных точек границ	Координаты, м		Метод определения координат характерной точки	Средняя квадратическая погрешность положения характерной точки (M_t), м	Описание обозначения точки на местности (при наличии)
	X	Y			
1	2	3	4	5	6
1	513880.81	2228156.11	Метод спутниковых геодезических измерений (определений)	0.10	–
2	513910.77	2228184.23	Метод спутниковых геодезических измерений (определений)	0.10	–
3	513885.96	2228198.21	Метод спутниковых геодезических измерений (определений)	0.10	–
4	513907.73	2228236.29	Метод спутниковых геодезических измерений (определений)	0.10	–
5	513927.51	2228271.17	Метод спутниковых геодезических измерений (определений)	0.10	–
6	513946.83	2228306.50	Метод спутниковых геодезических измерений (определений)	0.10	–
7	513994.47	2228276.98	Метод спутниковых геодезических измерений (определений)	0.10	–
8	514015.67	2228276.04	Метод спутниковых геодезических измерений (определений)	0.10	–
9	514015.85	2228280.04	Метод спутниковых геодезических измерений (определений)	0.10	–
10	513995.69	2228280.94	Метод спутниковых геодезических измерений (определений)	0.10	–
11	513947.14	2228311.02	Метод спутниковых геодезических измерений (определений)	0.10	–
12	513917.78	2228328.58	Метод спутниковых геодезических измерений (определений)	0.10	–
13	513931.81	2228354.61	Метод спутниковых геодезических измерений (определений)	0.10	–
14	513949.56	2228387.23	Метод спутниковых геодезических измерений (определений)	0.10	–
15	513946.05	2228389.14	Метод спутниковых геодезических измерений (определений)	0.10	–
16	513928.29	2228356.51	Метод спутниковых геодезических измерений (определений)	0.10	–
17	513912.44	2228327.11	Метод спутниковых геодезических измерений (определений)	0.10	–
18	513943.42	2228308.58	Метод спутниковых геодезических измерений (определений)	0.10	–
19	513924.02	2228273.12	Метод спутниковых геодезических измерений (определений)	0.10	–
20	513904.25	2228238.27	Метод спутниковых геодезических измерений (определений)	0.10	–
21	513882.44	2228200.12	Метод спутниковых геодезических измерений (определений)	0.10	–
22	513853.70	2228215.08	Метод спутниковых геодезических измерений (определений)	0.10	–
23	513836.74	2228179.38	Метод спутниковых геодезических измерений (определений)	0.10	–
24	513840.34	2228177.65	Метод спутниковых геодезических измерений (определений)	0.10	–
25	513855.53	2228209.62	Метод спутниковых геодезических измерений (определений)	0.10	–
26	513882.30	2228195.68	Метод спутниковых геодезических	0.10	–

			измерений (определений)		
27	513904.06	2228183.42	Метод спутниковых геодезических измерений (определений)	0.10	–
28	513878.07	2228159.03	Метод спутниковых геодезических измерений (определений)	0.10	–
1	513880.81	2228156.11	Метод спутниковых геодезических измерений (определений)	0.10	–

3. Сведения о характерных точках части (частей) границы объекта

Обозначение характерных точек части границы	Координаты, м		Метод определения координат характерной точки	Средняя квадратическая погрешность положения характерной точки (M_t), м	Описание обозначения точки на местности (при наличии)
	X	Y			
1	2	3	4	5	6
–	–	–	–	–	–

Схема расположения границ публичного сервитута объекта

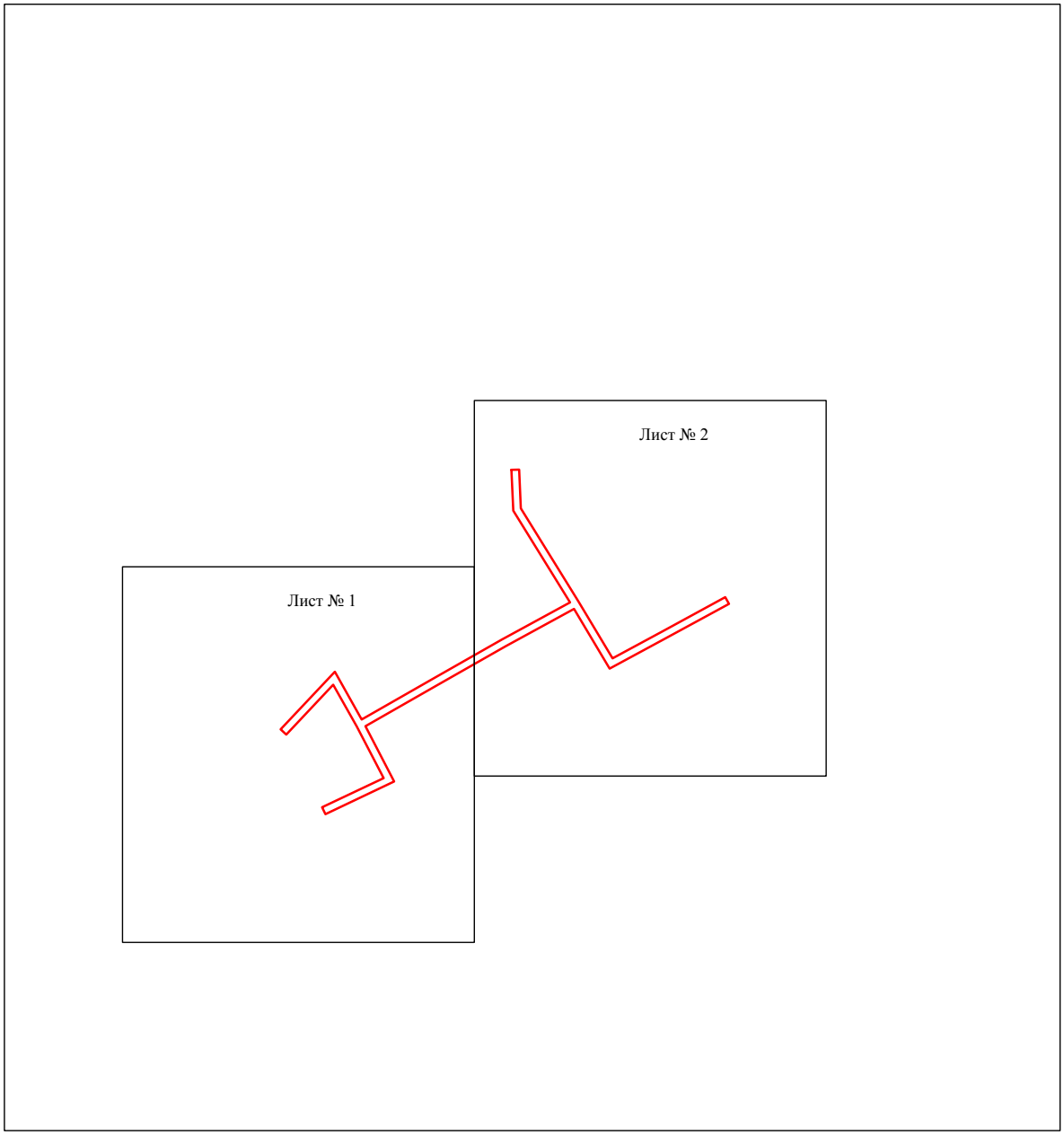

Масштаб 1:3000

Используемые условные знаки и обозначения:

- граница публичного сервитута

Схема расположения границ публичного сервитута объекта

Масштаб 1:1000

Используемые условные знаки и обозначения:

№1	- номер опоры
	- граница публичного сервитута
	- граница кадастрового деления
	- граница населенного пункта
	- граница земельного участка, имеющегося в ЕГРН
	- граница ОКС, имеющаяся в ЕГРН
	- граница охранной зоны, имеющейся в ЕГРН
59:01:4413924:34 :34	- кадастровый номер земельного участка, имеющегося в ЕГРН
59:01:4413924	- номер кадастрового квартала
1 ●	- обозначение характерных точек границ

Схема расположения границ публичного сервитута объекта

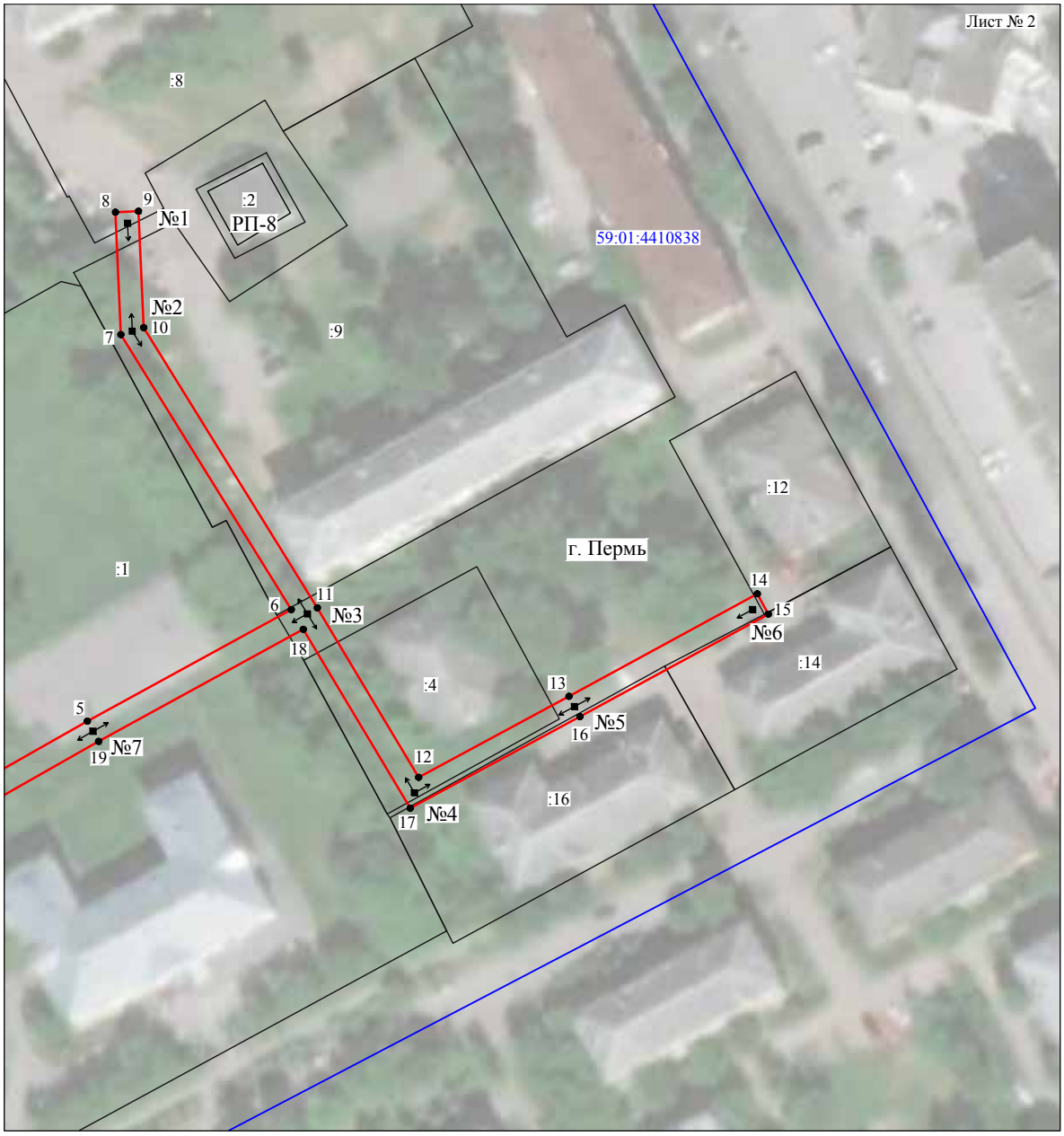

Масштаб 1:1000

Используемые условные знаки и обозначения:

№1	- номер опоры
	- граница публичного сервитута
	- граница кадастрового деления
	- граница населенного пункта
	- граница земельного участка, имеющегося в ЕГРН
	- граница ОКС, имеющаяся в ЕГРН
	- граница охранной зоны, имеющейся в ЕГРН
59:01:4413924:34 :34	- кадастровый номер земельного участка, имеющегося в ЕГРН
59:01:4413924	- номер кадастрового квартала
1 ●	- обозначение характерных точек границ

ОПИСАНИЕ МЕСТОПОЛОЖЕНИЯ ГРАНИЦ

Публичный сервитут для размещения объекта электросетевого хозяйства «Электросетевой комплекс Подстанция 35/6 кВ «Егошихинская» (ВЛ 0,4 кВ от ТП 5055)

(наименование объекта, местоположение границ которого описано (далее - объект)

Раздел 1

Сведения об объекте		
№ п/п	Характеристики объекта	Описание характеристик
1	2	3
1	Местоположение объекта	Пермский край, город Пермь
2	Площадь объекта +/- величина погрешности определения площади (Р+/- Дельта Р)	892 кв.м ± 7 кв.м
3	Иные характеристики объекта	Публичный сервитут для размещения объекта электросетевого хозяйства «Электросетевой комплекс Подстанция 35/6 кВ «Егошихинская» (ВЛ 0,4 кВ от ТП 5055) на срок 49 лет

Раздел 2

Сведения о местоположении границ объекта					
1. Система координат МСК-59, зона 2					
2. Сведения о характерных точках границ объекта					
Обозначение характерных точек границ	Координаты, м		Метод определения координат характерной точки	Средняя квадратическая погрешность положения характерной точки (M_t), м	Описание обозначения точки на местности (при наличии)
	X	Y			
1	2	3	4	5	6
1	517481.30	2232518.64	Метод спутниковых геодезических измерений (определений)	0.10	–
2	517494.79	2232545.28	Метод спутниковых геодезических измерений (определений)	0.10	–
3	517506.71	2232569.05	Метод спутниковых геодезических измерений (определений)	0.10	–
4	517544.21	2232655.71	Метод спутниковых геодезических измерений (определений)	0.10	–
5	517542.84	2232682.68	Метод спутниковых геодезических измерений (определений)	0.10	–
6	517538.86	2232682.48	Метод спутниковых геодезических измерений (определений)	0.10	–
7	517540.17	2232656.44	Метод спутниковых геодезических измерений (определений)	0.10	–
8	517504.78	2232574.70	Метод спутниковых геодезических измерений (определений)	0.10	–
9	517495.49	2232594.60	Метод спутниковых геодезических измерений (определений)	0.10	–
10	517476.91	2232608.90	Метод спутниковых геодезических измерений (определений)	0.10	–
11	517474.47	2232605.73	Метод спутниковых геодезических измерений (определений)	0.10	–
12	517492.28	2232592.02	Метод спутниковых геодезических измерений (определений)	0.10	–
13	517502.65	2232569.87	Метод спутниковых геодезических измерений (определений)	0.10	–
14	517491.22	2232547.08	Метод спутниковых геодезических измерений (определений)	0.10	–
15	517477.73	2232520.45	Метод спутниковых геодезических измерений (определений)	0.10	–
1	517481.30	2232518.64	Метод спутниковых геодезических измерений (определений)	0.10	–
3. Сведения о характерных точках части (частей) границы объекта					
Обозначение характерных точек части границы	Координаты, м		Метод определения координат характерной точки	Средняя квадратическая погрешность положения характерной точки (M_t), м	Описание обозначения точки на местности (при наличии)
	X	Y			
1	2	3	4	5	6
–	–	–	–	–	–

Схема расположения границ публичного сервитута объекта

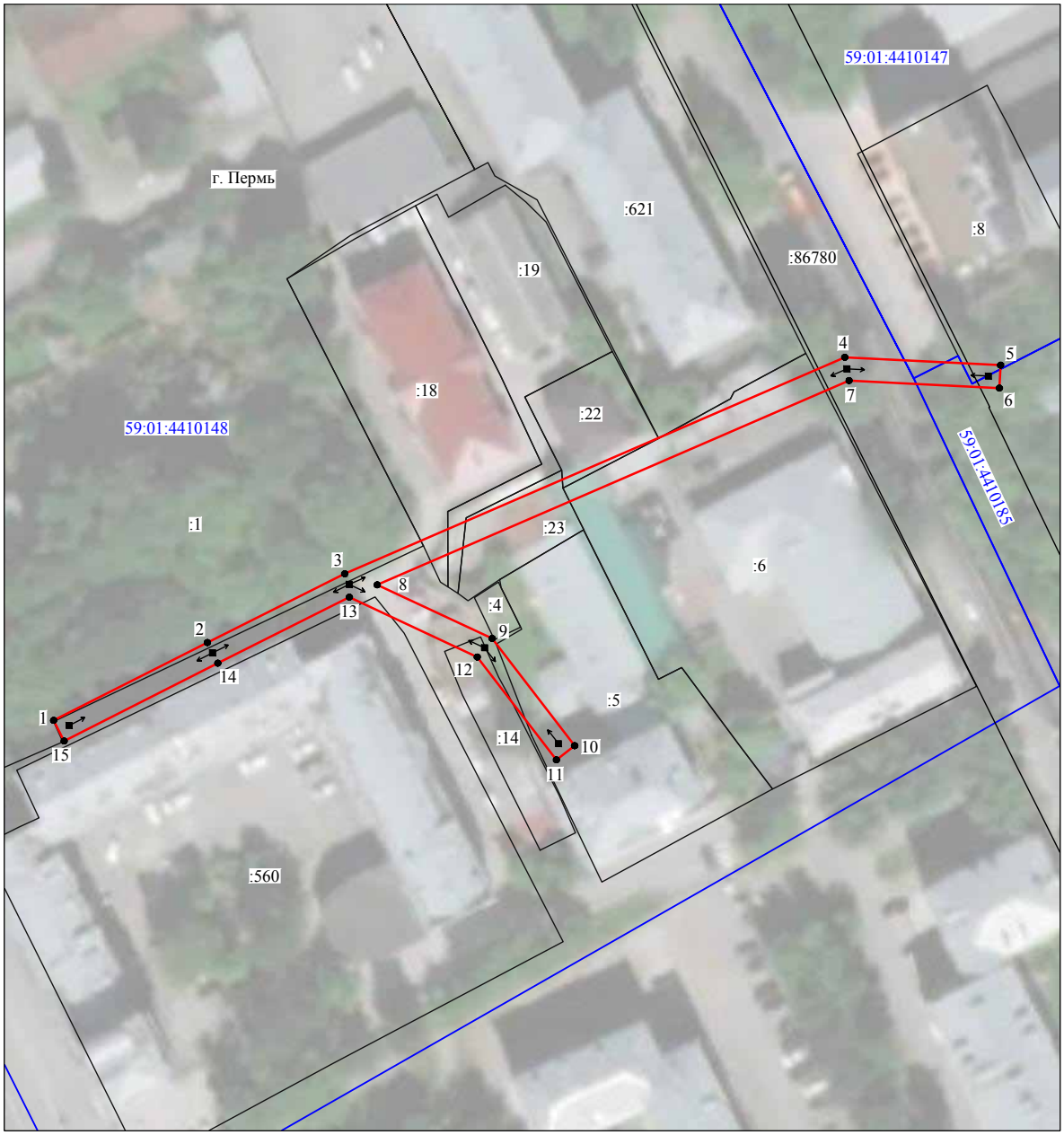

Масштаб 1:1000

Используемые условные знаки и обозначения:

№1	- номер опоры
	- граница публичного сервитута
	- граница кадастрового деления
	- граница населенного пункта
	- граница земельного участка, имеющегося в ЕГРН
	- граница ОКС, имеющаяся в ЕГРН
	- граница охранной зоны, имеющейся в ЕГРН
59:01:4413924:34 :34	- кадастровый номер земельного участка, имеющегося в ЕГРН
59:01:4413924	- номер кадастрового квартала
1 ●	- обозначение характерных точек границ

ОПИСАНИЕ МЕСТОПОЛОЖЕНИЯ ГРАНИЦ

Публичный сервитут для размещения объекта электросетевого хозяйства «ВЛ-0,4кВ КТП-2285»

(наименование объекта, местоположение границ которого описано (далее - объект)

Раздел 1

Сведения об объекте		
№ п/п	Характеристики объекта	Описание характеристик
1	2	3
1	Местоположение объекта	Пермский край, город Пермь
2	Площадь объекта +/- величина погрешности определения площади (Р+/- Дельта Р)	2851 кв.м ± 12 кв.м
3	Иные характеристики объекта	Публичный сервитут для размещения объекта электросетевого хозяйства «ВЛ-0,4кВ КТП-2285» на срок 49 лет

Раздел 2

Сведения о местоположении границ объекта					
1. Система координат МСК-59, зона 2					
2. Сведения о характерных точках границ объекта					
Обозначение характерных точек границ	Координаты, м		Метод определения координат характерной точки	Средняя квадратическая погрешность положения характерной точки (M_t), м	Описание обозначения точки на местности (при наличии)
	X	Y			
1	2	3	4	5	6
1	521589.66	2239119.44	Метод спутниковых геодезических измерений (определений)	0.10	–
2	521628.51	2239123.70	Метод спутниковых геодезических измерений (определений)	0.10	–
3	521652.94	2239126.40	Метод спутниковых геодезических измерений (определений)	0.10	–
4	521680.38	2239138.17	Метод спутниковых геодезических измерений (определений)	0.10	–
5	521708.65	2239150.12	Метод спутниковых геодезических измерений (определений)	0.10	–
6	521743.96	2239165.08	Метод спутниковых геодезических измерений (определений)	0.10	–
7	521761.92	2239172.52	Метод спутниковых геодезических измерений (определений)	0.10	–
8	521789.57	2239184.34	Метод спутниковых геодезических измерений (определений)	0.10	–
9	521815.02	2239195.36	Метод спутниковых геодезических измерений (определений)	0.10	–
10	521842.21	2239206.91	Метод спутниковых геодезических измерений (определений)	0.10	–
11	521872.34	2239219.69	Метод спутниковых геодезических измерений (определений)	0.10	–
12	521889.16	2239226.87	Метод спутниковых геодезических измерений (определений)	0.10	–
13	521903.27	2239254.07	Метод спутниковых геодезических измерений (определений)	0.10	–
14	521900.42	2239257.65	Метод спутниковых геодезических измерений (определений)	0.10	–
15	521900.24	2239264.15	Метод спутниковых геодезических измерений (определений)	0.10	–
16	521886.44	2239281.15	Метод спутниковых геодезических измерений (определений)	0.10	–
17	521838.07	2239272.90	Метод спутниковых геодезических измерений (определений)	0.10	–
18	521815.16	2239268.89	Метод спутниковых геодезических измерений (определений)	0.10	–
19	521783.36	2239263.35	Метод спутниковых геодезических измерений (определений)	0.10	–
20	521758.57	2239259.21	Метод спутниковых геодезических измерений (определений)	0.10	–
21	521736.32	2239255.26	Метод спутниковых геодезических измерений (определений)	0.10	–
22	521716.36	2239253.30	Метод спутниковых геодезических измерений (определений)	0.10	–
23	521683.64	2239248.73	Метод спутниковых геодезических измерений (определений)	0.10	–
24	521637.54	2239241.85	Метод спутниковых геодезических измерений (определений)	0.10	–
25	521600.58	2239236.45	Метод спутниковых геодезических измерений (определений)	0.10	–
26	521581.05	2239227.68	Метод спутниковых геодезических	0.10	–

			измерений (определений)		
27	521556.31	2239223.86	Метод спутниковых геодезических измерений (определений)	0.10	–
28	521556.92	2239219.91	Метод спутниковых геодезических измерений (определений)	0.10	–
29	521582.19	2239223.82	Метод спутниковых геодезических измерений (определений)	0.10	–
30	521601.70	2239232.57	Метод спутниковых геодезических измерений (определений)	0.10	–
31	521638.12	2239237.89	Метод спутниковых геодезических измерений (определений)	0.10	–
32	521684.22	2239244.77	Метод спутниковых геодезических измерений (определений)	0.10	–
33	521716.82	2239249.33	Метод спутниковых геодезических измерений (определений)	0.10	–
34	521736.88	2239251.30	Метод спутниковых геодезических измерений (определений)	0.10	–
35	521759.25	2239255.27	Метод спутниковых геодезических измерений (определений)	0.10	–
36	521784.04	2239259.41	Метод спутниковых геодезических измерений (определений)	0.10	–
37	521815.86	2239264.95	Метод спутниковых геодезических измерений (определений)	0.10	–
38	521838.75	2239268.96	Метод спутниковых геодезических измерений (определений)	0.10	–
39	521884.80	2239276.81	Метод спутниковых геодезических измерений (определений)	0.10	–
40	521896.28	2239262.68	Метод спутниковых геодезических измерений (определений)	0.10	–
41	521896.42	2239257.79	Метод спутниковых геодезических измерений (определений)	0.10	–
42	521896.52	2239256.14	Метод спутниковых геодезических измерений (определений)	0.10	–
43	521898.53	2239253.61	Метод спутниковых геодезических измерений (определений)	0.10	–
44	521886.28	2239229.99	Метод спутниковых геодезических измерений (определений)	0.10	–
45	521870.78	2239223.37	Метод спутниковых геодезических измерений (определений)	0.10	–
46	521840.65	2239210.59	Метод спутниковых геодезических измерений (определений)	0.10	–
47	521813.44	2239199.04	Метод спутниковых геодезических измерений (определений)	0.10	–
48	521787.99	2239188.00	Метод спутниковых геодезических измерений (определений)	0.10	–
49	521760.36	2239176.22	Метод спутниковых геодезических измерений (определений)	0.10	–
50	521742.42	2239168.76	Метод спутниковых геодезических измерений (определений)	0.10	–
51	521707.09	2239153.80	Метод спутниковых геодезических измерений (определений)	0.10	–
52	521678.80	2239141.85	Метод спутниковых геодезических измерений (определений)	0.10	–
53	521651.90	2239130.32	Метод спутниковых геодезических измерений (определений)	0.10	–
54	521628.07	2239127.68	Метод спутниковых геодезических измерений (определений)	0.10	–
55	521589.22	2239123.42	Метод спутниковых геодезических измерений (определений)	0.10	–
1	521589.66	2239119.44	Метод спутниковых геодезических измерений (определений)	0.10	–
3. Сведения о характерных точках части (частей) границы объекта					
Обозначение характерных точек части границы	Координаты, м		Метод определения координат характерной точки	Средняя квадратическая погрешность положения характерной	Описание обозначения точки на местности
	X	Y			

				точки (M_t), м	(при наличии)
1	2	3	4	5	6
–	–	–	–	–	–

Схема расположения границ публичного сервитута объекта

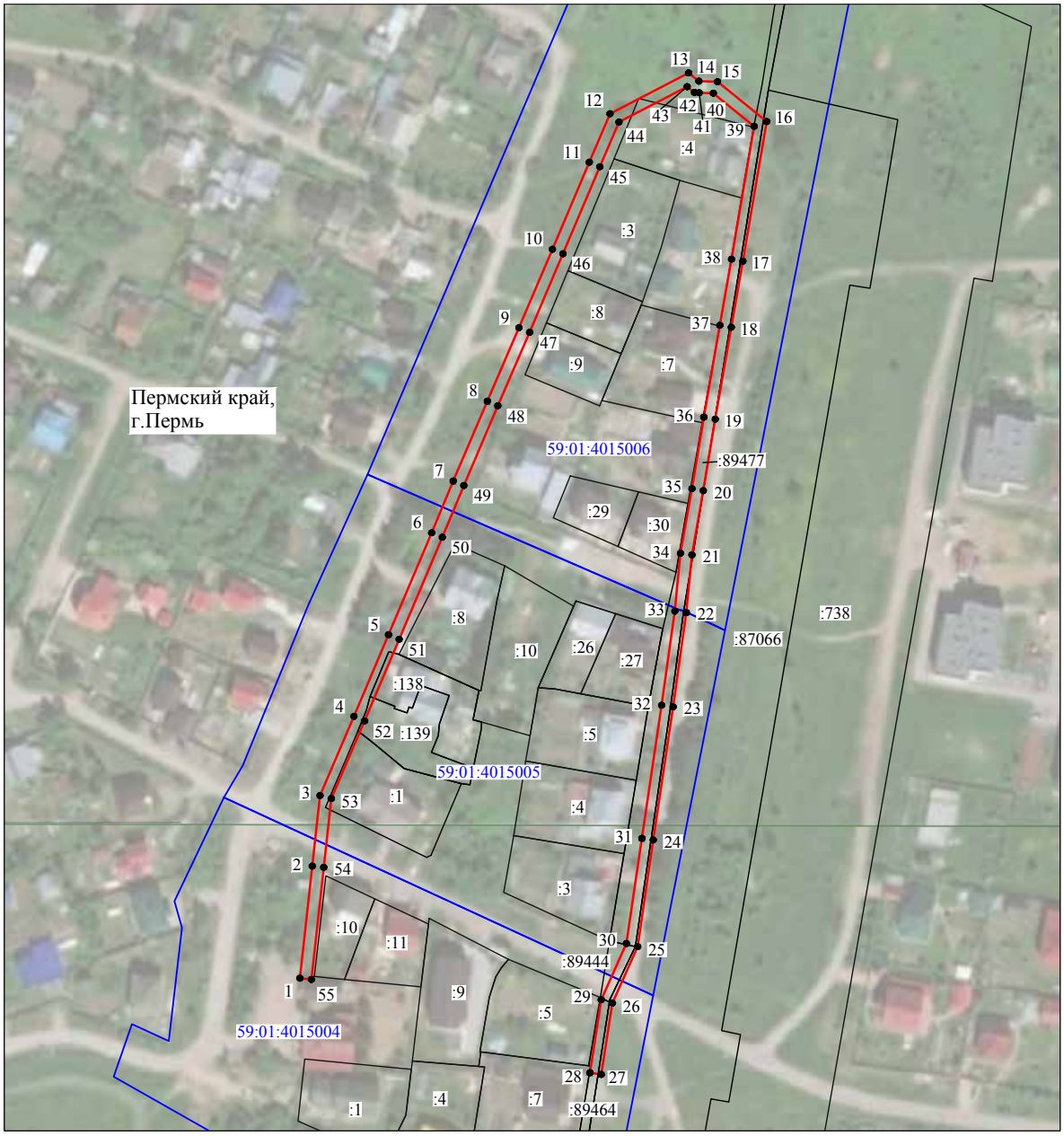

Масштаб 1:2000

Используемые условные знаки и обозначения:

№1	- номер опоры
	- граница публичного сервитута
	- граница кадастрового деления
	- граница населенного пункта
	- граница земельного участка, имеющегося в ЕГРН
	- граница ОКС, имеющаяся в ЕГРН
	- граница охранной зоны, имеющейся в ЕГРН
59:01:4413924:34 :34	- кадастровый номер земельного участка, имеющегося в ЕГРН
59:01:4413924	- номер кадастрового квартала
1 ●	- обозначение характерных точек границ

ОПИСАНИЕ МЕСТОПОЛОЖЕНИЯ ГРАНИЦ

Публичный сервитут для размещения объекта электросетевого хозяйства «Электросетевой комплекс Подстанция 110/6 кВ «Северная» (ВЛ-0,4 кВ ТП-4129)

(наименование объекта, местоположение границ которого описано (далее - объект)

Раздел 1

Сведения об объекте		
№ п/п	Характеристики объекта	Описание характеристик
1	2	3
1	Местоположение объекта	Пермский край, город Пермь
2	Площадь объекта +/- величина погрешности определения площади (Р+/- Дельта Р)	3578 кв.м ± 12 кв.м
3	Иные характеристики объекта	Публичный сервитут для размещения объекта электросетевого хозяйства «Электросетевой комплекс Подстанция 110/6 кВ «Северная» (ВЛ-0,4 кВ ТП-4129) на срок 49 лет

Раздел 2

Сведения о местоположении границ объекта					
1. Система координат МСК-59, зона 2					
2. Сведения о характерных точках границ объекта					
Обозначение характерных точек границ	Координаты, м		Метод определения координат характерной точки	Средняя квадратическая погрешность положения характерной точки (M_t), м	Описание обозначения точки на местности (при наличии)
	X	Y			
1	2	3	4	5	6
1	529141.70	2240847.95	Метод спутниковых геодезических измерений (определений)	0.10	–
2	529174.14	2240869.39	Метод спутниковых геодезических измерений (определений)	0.10	–
3	529193.33	2240850.11	Метод спутниковых геодезических измерений (определений)	0.10	–
4	529196.17	2240852.93	Метод спутниковых геодезических измерений (определений)	0.10	–
5	529174.66	2240874.54	Метод спутниковых геодезических измерений (определений)	0.10	–
6	529142.67	2240853.40	Метод спутниковых геодезических измерений (определений)	0.10	–
7	529127.28	2240874.44	Метод спутниковых геодезических измерений (определений)	0.10	–
8	529109.72	2240898.45	Метод спутниковых геодезических измерений (определений)	0.10	–
9	529092.22	2240922.62	Метод спутниковых геодезических измерений (определений)	0.10	–
10	529074.29	2240947.16	Метод спутниковых геодезических измерений (определений)	0.10	–
11	529056.83	2240971.27	Метод спутниковых геодезических измерений (определений)	0.10	–
12	529038.59	2240996.24	Метод спутниковых геодезических измерений (определений)	0.10	–
13	529020.75	2241020.57	Метод спутниковых геодезических измерений (определений)	0.10	–
14	529003.10	2241044.57	Метод спутниковых геодезических измерений (определений)	0.10	–
15	528985.40	2241068.82	Метод спутниковых геодезических измерений (определений)	0.10	–
16	528966.77	2241093.82	Метод спутниковых геодезических измерений (определений)	0.10	–
17	528987.05	2241108.18	Метод спутниковых геодезических измерений (определений)	0.10	–
18	529008.15	2241123.01	Метод спутниковых геодезических измерений (определений)	0.10	–
19	529029.32	2241137.96	Метод спутниковых геодезических измерений (определений)	0.10	–
20	529043.97	2241138.96	Метод спутниковых геодезических измерений (определений)	0.10	–
21	529055.54	2241126.29	Метод спутниковых геодезических измерений (определений)	0.10	–
22	529072.96	2241102.09	Метод спутниковых геодезических измерений (определений)	0.10	–
23	529090.37	2241078.46	Метод спутниковых геодезических измерений (определений)	0.10	–
24	529108.45	2241053.68	Метод спутниковых геодезических измерений (определений)	0.10	–
25	529126.45	2241029.12	Метод спутниковых геодезических измерений (определений)	0.10	–
26	529144.08	2241004.89	Метод спутниковых геодезических	0.10	–

			измерений (определений)		
27	529161.32	2240981.23	Метод спутниковых геодезических измерений (определений)	0.10	–
28	529180.78	2240954.62	Метод спутниковых геодезических измерений (определений)	0.10	–
29	529197.35	2240931.78	Метод спутниковых геодезических измерений (определений)	0.10	–
30	529215.64	2240906.07	Метод спутниковых геодезических измерений (определений)	0.10	–
31	529218.90	2240908.39	Метод спутниковых геодезических измерений (определений)	0.10	–
32	529200.64	2240934.06	Метод спутниковых геодезических измерений (определений)	0.10	–
33	529162.56	2240986.33	Метод спутниковых геодезических измерений (определений)	0.10	–
34	529147.32	2241007.25	Метод спутниковых геодезических измерений (определений)	0.10	–
35	529127.97	2241033.82	Метод спутниковых геодезических измерений (определений)	0.10	–
36	529111.67	2241056.04	Метод спутниковых геодезических измерений (определений)	0.10	–
37	529093.59	2241080.82	Метод спутниковых геодезических измерений (определений)	0.10	–
38	529076.20	2241104.45	Метод спутниковых геодезических измерений (определений)	0.10	–
39	529058.66	2241128.81	Метод спутниковых геодезических измерений (определений)	0.10	–
40	529045.63	2241143.07	Метод спутниковых геодезических измерений (определений)	0.10	–
41	529027.92	2241141.87	Метод спутниковых геодезических измерений (определений)	0.10	–
42	529005.84	2241126.28	Метод спутниковых геодезических измерений (определений)	0.10	–
43	528984.74	2241111.45	Метод спутниковых геодезических измерений (определений)	0.10	–
44	528962.81	2241095.92	Метод спутниковых геодезических измерений (определений)	0.10	–
45	528949.89	2241087.08	Метод спутниковых геодезических измерений (определений)	0.10	–
46	528925.36	2241069.73	Метод спутниковых геодезических измерений (определений)	0.10	–
47	528902.66	2241053.65	Метод спутниковых геодезических измерений (определений)	0.10	–
48	528879.93	2241037.65	Метод спутниковых геодезических измерений (определений)	0.10	–
49	528841.73	2241028.19	Метод спутниковых геодезических измерений (определений)	0.10	–
50	528842.68	2241024.32	Метод спутниковых геодезических измерений (определений)	0.10	–
51	528881.61	2241033.94	Метод спутниковых геодезических измерений (определений)	0.10	–
52	528904.97	2241050.38	Метод спутниковых геодезических измерений (определений)	0.10	–
53	528927.67	2241066.46	Метод спутниковых геодезических измерений (определений)	0.10	–
54	528952.18	2241083.79	Метод спутниковых геодезических измерений (определений)	0.10	–
55	528963.50	2241091.54	Метод спутниковых геодезических измерений (определений)	0.10	–
56	528982.18	2241066.44	Метод спутниковых геодезических измерений (определений)	0.10	–
57	528999.88	2241042.21	Метод спутниковых геодезических измерений (определений)	0.10	–
58	529017.53	2241018.21	Метод спутниковых геодезических измерений (определений)	0.10	–
59	529035.37	2240993.88	Метод спутниковых геодезических измерений (определений)	0.10	–
60	529053.59	2240968.91	Метод спутниковых геодезических	0.10	–

			измерений (определений)		
61	529071.05	2240944.80	Метод спутниковых геодезических измерений (определений)	0.10	–
62	529088.98	2240920.26	Метод спутниковых геодезических измерений (определений)	0.10	–
63	529106.48	2240896.09	Метод спутниковых геодезических измерений (определений)	0.10	–
64	529124.06	2240872.08	Метод спутниковых геодезических измерений (определений)	0.10	–
1	529141.70	2240847.95	Метод спутниковых геодезических измерений (определений)	0.10	–

3. Сведения о характерных точках части (частей) границы объекта

Обозначение характерных точек части границы	Координаты, м		Метод определения координат характерной точки	Средняя квадратическая погрешность положения характерной точки (M_t), м	Описание обозначения точки на местности (при наличии)
	X	Y			
1	2	3	4	5	6
–	–	–	–	–	–

Схема расположения границ публичного сервитута объекта

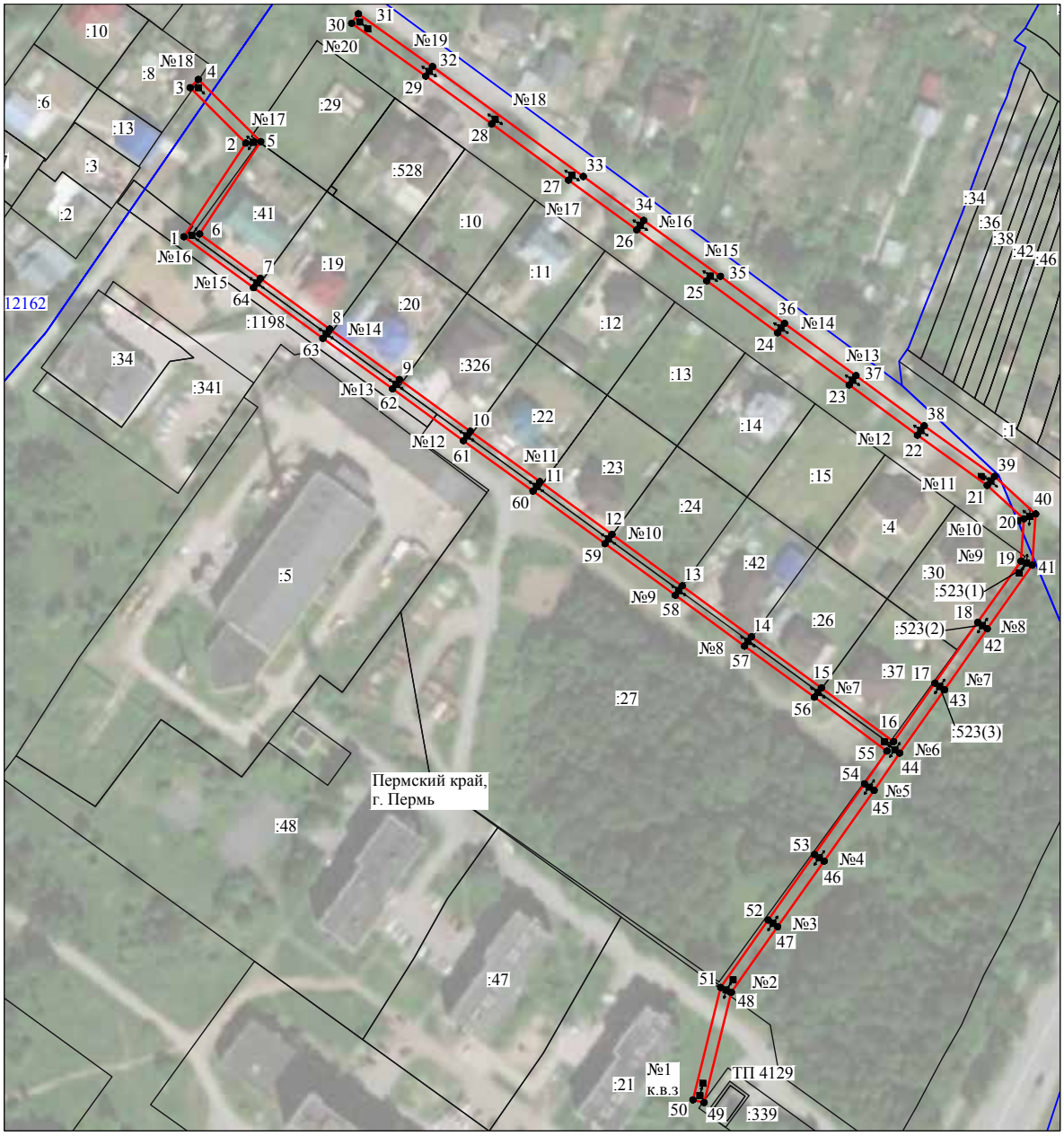

Масштаб 1:2000

Используемые условные знаки и обозначения:

№1 - номер опоры
- граница публичного сервитута
- граница кадастрового деления
- граница населенного пункта
- граница земельного участка, имеющегося в ЕГРН
- граница ОКС, имеющаяся в ЕГРН
- граница охранной зоны, имеющейся в ЕГРН
59:01:4413924:34 :34 - кадастровый номер земельного участка, имеющегося в ЕГРН
59:01:4413924 - номер кадастрового квартала
1 ● - обозначение характерных точек границ

ОПИСАНИЕ МЕСТОПОЛОЖЕНИЯ ГРАНИЦ

Публичный сервитут для размещения объекта электросетевого хозяйства «ВЛ-0,4кВ КТП-1737 ф.1 Капитанская»

(наименование объекта, местоположение границ которого описано (далее - объект)

Раздел 1

Сведения об объекте		
№ п/п	Характеристики объекта	Описание характеристик
1	2	3
1	Местоположение объекта	Пермский край, город Пермь
2	Площадь объекта +/- величина погрешности определения площади (Р+/- Дельта Р)	481 кв.м ± 5 кв.м
3	Иные характеристики объекта	Публичный сервитут для размещения объекта электросетевого хозяйства «ВЛ-0,4кВ КТП-1737 ф.1 Капитанская» на срок 49 лет

Раздел 2

Сведения о местоположении границ объекта					
1. Система координат МСК-59, зона 2					
2. Сведения о характерных точках границ объекта					
Обозначение характерных точек границ	Координаты, м		Метод определения координат характерной точки	Средняя квадратическая погрешность положения характерной точки (M_t), м	Описание обозначения точки на местности (при наличии)
	X	Y			
1	2	3	4	5	6
1	520261.62	2218054.70	Метод спутниковых геодезических измерений (определений)	0.10	–
2	520279.10	2218084.75	Метод спутниковых геодезических измерений (определений)	0.10	–
3	520292.32	2218108.06	Метод спутниковых геодезических измерений (определений)	0.10	–
4	520317.61	2218093.14	Метод спутниковых геодезических измерений (определений)	0.10	–
5	520339.27	2218080.19	Метод спутниковых геодезических измерений (определений)	0.10	–
6	520341.33	2218083.63	Метод спутниковых геодезических измерений (определений)	0.10	–
7	520319.65	2218096.58	Метод спутниковых геодезических измерений (определений)	0.10	–
8	520290.84	2218113.58	Метод спутниковых геодезических измерений (определений)	0.10	–
9	520275.64	2218086.75	Метод спутниковых геодезических измерений (определений)	0.10	–
10	520258.16	2218056.72	Метод спутниковых геодезических измерений (определений)	0.10	–
1	520261.62	2218054.70	Метод спутниковых геодезических измерений (определений)	0.10	–
3. Сведения о характерных точках части (частей) границы объекта					
Обозначение характерных точек части границы	Координаты, м		Метод определения координат характерной точки	Средняя квадратическая погрешность положения характерной точки (M_t), м	Описание обозначения точки на местности (при наличии)
	X	Y			
1	2	3	4	5	6
–	–	–	–	–	–

Схема расположения границ публичного сервитута объекта

Масштаб 1:1000

Используемые условные знаки и обозначения:

№1	- номер опоры
	- граница публичного сервитута
	- граница кадастрового деления
	- граница населенного пункта
	- граница земельного участка, имеющегося в ЕГРН
	- граница ОКС, имеющаяся в ЕГРН
	- граница охранной зоны, имеющейся в ЕГРН
59:01:4413924:34 :34	- кадастровый номер земельного участка, имеющегося в ЕГРН
59:01:4413924	- номер кадастрового квартала
1 ●	- обозначение характерных точек границ

ОПИСАНИЕ МЕСТОПОЛОЖЕНИЯ ГРАНИЦ

Публичный сервитут для размещения объекта электросетевого хозяйства «ВЛ-0,4кВ КТП-1305»

(наименование объекта, местоположение границ которого описано (далее - объект)

Раздел 1

Сведения об объекте		
№ п/п	Характеристики объекта	Описание характеристик
1	2	3
1	Местоположение объекта	Пермский край, город Пермь
2	Площадь объекта +/- величина погрешности определения площади (Р+/- Дельта Р)	385 кв.м ± 6 кв.м
3	Иные характеристики объекта	Публичный сервитут для размещения объекта электросетевого хозяйства «ВЛ-0,4кВ КТП-1305» на срок 49 лет

Раздел 2

Сведения о местоположении границ объекта					
1. Система координат МСК-59, зона 2					
2. Сведения о характерных точках границ объекта					
Обозначение характерных точек границ	Координаты, м		Метод определения координат характерной точки	Средняя квадратическая погрешность положения характерной точки (M_t), м	Описание обозначения точки на местности (при наличии)
	X	Y			
1	2	3	4	5	6
Зона1(1)	–	–	–	–	–
1	523481.61	2217846.74	Метод спутниковых геодезических измерений (определений)	0.10	–
2	523492.06	2217876.46	Метод спутниковых геодезических измерений (определений)	0.10	–
3	523503.41	2217905.95	Метод спутниковых геодезических измерений (определений)	0.10	–
4	523499.67	2217907.39	Метод спутниковых геодезических измерений (определений)	0.10	–
5	523488.30	2217877.84	Метод спутниковых геодезических измерений (определений)	0.10	–
6	523477.83	2217848.06	Метод спутниковых геодезических измерений (определений)	0.10	–
1	523481.61	2217846.74	Метод спутниковых геодезических измерений (определений)	0.10	–
Зона1(2)	–	–	–	–	–
8	523211.12	2217853.43	Метод спутниковых геодезических измерений (определений)	0.10	–
9	523212.42	2217857.43	Метод спутниковых геодезических измерений (определений)	0.10	–
10	523208.61	2217858.67	Метод спутниковых геодезических измерений (определений)	0.10	–
11	523207.40	2217854.91	Метод спутниковых геодезических измерений (определений)	0.10	–
12	523194.89	2217828.92	Метод спутниковых геодезических измерений (определений)	0.10	–
7	523198.49	2217827.18	Метод спутниковых геодезических измерений (определений)	0.10	–
8	523211.12	2217853.43	Метод спутниковых геодезических измерений (определений)	0.10	–
3. Сведения о характерных точках части (частей) границы объекта					
Обозначение характерных точек части границы	Координаты, м		Метод определения координат характерной точки	Средняя квадратическая погрешность положения характерной точки (M_t), м	Описание обозначения точки на местности (при наличии)
	X	Y			
1	2	3	4	5	6
–	–	–	–	–	–

Схема расположения границ публичного сервитута объекта

Масштаб 1:2000

Используемые условные знаки и обозначения:

№1	- номер опоры
	- граница публичного сервитута
	- граница кадастрового деления
	- граница населенного пункта
	- граница земельного участка, имеющегося в ЕГРН
	- граница ОКС, имеющаяся в ЕГРН
	- граница охранной зоны, имеющейся в ЕГРН
59:01:4413924:34 :34	- кадастровый номер земельного участка, имеющегося в ЕГРН
59:01:4413924	- номер кадастрового квартала
1 ●	- обозначение характерных точек границ

ОПИСАНИЕ МЕСТОПОЛОЖЕНИЯ ГРАНИЦ

Публичный сервитут для размещения объекта электросетевого хозяйства «ВЛ-0,4кВ КТП-6085 ф.Ижевская»

(наименование объекта, местоположение границ которого описано (далее - объект)

Раздел 1

Сведения об объекте		
№ п/п	Характеристики объекта	Описание характеристик
1	2	3
1	Местоположение объекта	Пермский край, город Пермь
2	Площадь объекта +/- величина погрешности определения площади (Р+/- Дельта Р)	1735 кв.м ± 9 кв.м
3	Иные характеристики объекта	Публичный сервитут для размещения объекта электросетевого хозяйства «ВЛ-0,4кВ КТП-6085 ф.Ижевская» на срок 49 лет

Раздел 2

Сведения о местоположении границ объекта					
1. Система координат МСК-59, зона 2					
2. Сведения о характерных точках границ объекта					
Обозначение характерных точек границ	Координаты, м		Метод определения координат характерной точки	Средняя квадратическая погрешность положения характерной точки (M_t), м	Описание обозначения точки на местности (при наличии)
	X	Y			
1	2	3	4	5	6
1	514860.43	2233969.38	Метод спутниковых геодезических измерений (определений)	0.10	–
2	514884.41	2233970.97	Метод спутниковых геодезических измерений (определений)	0.10	–
3	514910.42	2233972.49	Метод спутниковых геодезических измерений (определений)	0.10	–
4	514935.51	2233973.84	Метод спутниковых геодезических измерений (определений)	0.10	–
5	514937.81	2233973.96	Метод спутниковых геодезических измерений (определений)	0.10	–
6	514939.81	2233974.07	Метод спутниковых геодезических измерений (определений)	0.10	–
7	514939.59	2233978.07	Метод спутниковых геодезических измерений (определений)	0.10	–
8	514910.20	2233976.49	Метод спутниковых геодезических измерений (определений)	0.10	–
9	514884.17	2233974.97	Метод спутниковых геодезических измерений (определений)	0.10	–
10	514860.93	2233973.42	Метод спутниковых геодезических измерений (определений)	0.10	–
11	514833.76	2233982.19	Метод спутниковых геодезических измерений (определений)	0.10	–
12	514808.12	2233990.44	Метод спутниковых геодезических измерений (определений)	0.10	–
13	514794.68	2234018.56	Метод спутниковых геодезических измерений (определений)	0.10	–
14	514781.55	2234047.31	Метод спутниковых геодезических измерений (определений)	0.10	–
15	514800.54	2234082.51	Метод спутниковых геодезических измерений (определений)	0.10	–
16	514819.92	2234118.28	Метод спутниковых геодезических измерений (определений)	0.10	–
17	514865.66	2234095.22	Метод спутниковых геодезических измерений (определений)	0.10	–
18	514853.91	2234136.93	Метод спутниковых геодезических измерений (определений)	0.10	–
19	514844.72	2234168.26	Метод спутниковых геодезических измерений (определений)	0.10	–
20	514836.50	2234196.75	Метод спутниковых геодезических измерений (определений)	0.10	–
21	514832.66	2234195.65	Метод спутниковых геодезических измерений (определений)	0.10	–
22	514840.88	2234167.14	Метод спутниковых геодезических измерений (определений)	0.10	–
23	514850.07	2234135.83	Метод спутниковых геодезических измерений (определений)	0.10	–
24	514859.34	2234102.88	Метод спутниковых геодезических измерений (определений)	0.10	–
25	514818.26	2234123.60	Метод спутниковых геодезических измерений (определений)	0.10	–
26	514797.02	2234084.41	Метод спутниковых геодезических	0.10	–

			измерений (определений)		
27	514777.09	2234047.45	Метод спутниковых геодезических измерений (определений)	0.10	–
28	514791.06	2234016.86	Метод спутниковых геодезических измерений (определений)	0.10	–
29	514805.26	2233987.16	Метод спутниковых геодезических измерений (определений)	0.10	–
30	514832.54	2233978.39	Метод спутниковых геодезических измерений (определений)	0.10	–
1	514860.43	2233969.38	Метод спутниковых геодезических измерений (определений)	0.10	–

3. Сведения о характерных точках части (частей) границы объекта

Обозначение характерных точек части границы	Координаты, м		Метод определения координат характерной точки	Средняя квадратическая погрешность положения характерной точки (M_t), м	Описание обозначения точки на местности (при наличии)
	X	Y			
1	2	3	4	5	6
–	–	–	–	–	–

Схема расположения границ публичного сервитута объекта

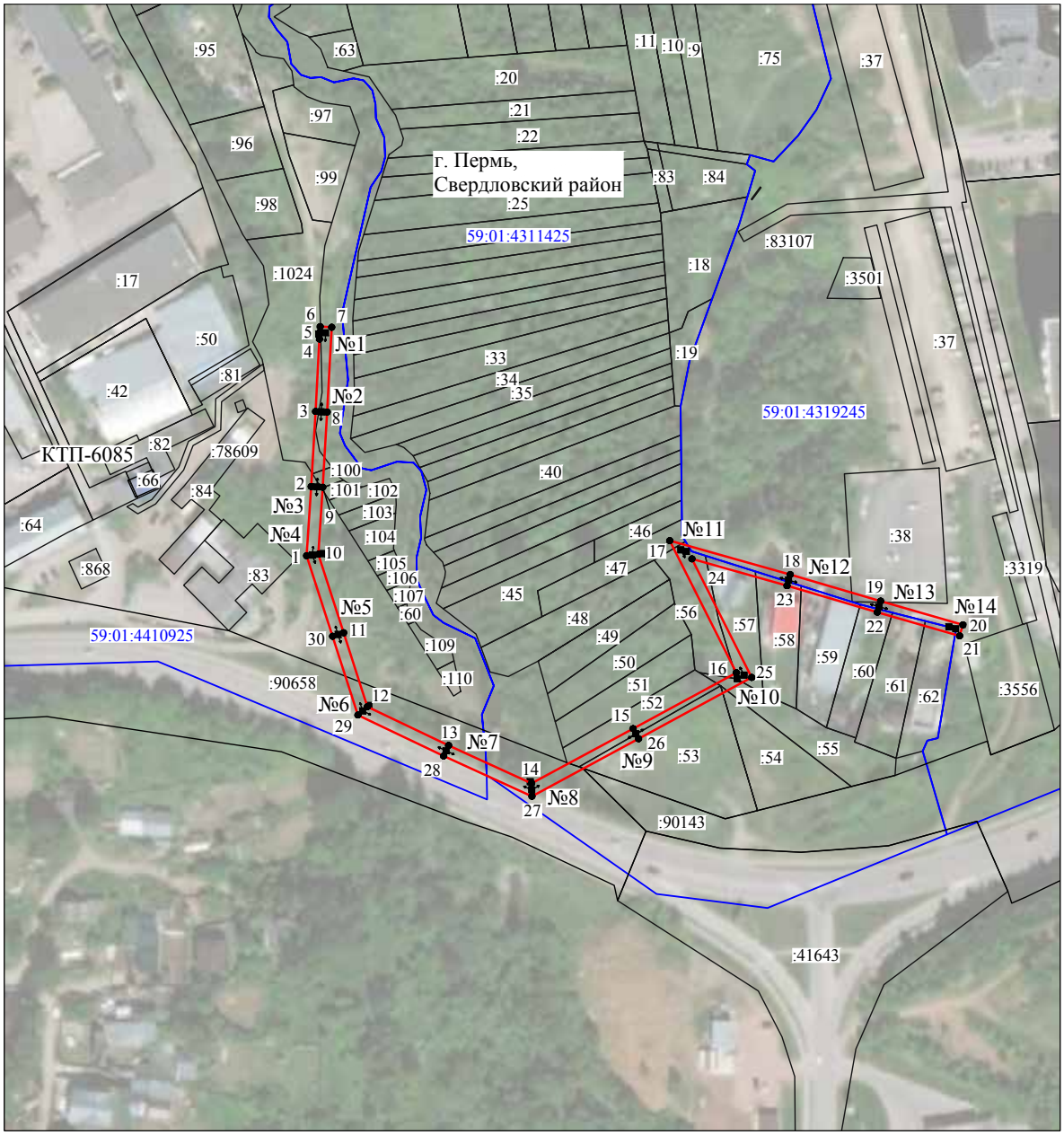

Масштаб 1:2000

Используемые условные знаки и обозначения:

№1	- номер опоры
	- граница публичного сервитута
	- граница кадастрового деления
	- граница населенного пункта
	- граница земельного участка, имеющегося в ЕГРН
	- граница ОКС, имеющаяся в ЕГРН
	- граница охранной зоны, имеющейся в ЕГРН
59:01:4413924:34 :34	- кадастровый номер земельного участка, имеющегося в ЕГРН
59:01:4413924	- номер кадастрового квартала
1 ●	- обозначение характерных точек границ

Схема расположения границ публичного сервитута

Объект: ВЛ 0,4КВ ТП-4412, входящей в состав электросетевого комплекса "Подстанция 110/6 кВ "Строительная"

Местоположение: Пермский край, г. Пермь, Орджоникидзевский район

Площадь земель и/или части земельного участка, кв.м: 5

Категория земель: земли населенных пунктов

Масштаб 1:4000

Описание границ смежных землепользователей:

от точки 1 до точки 1, от точки 21 до точки 21, от точки 25 до точки 25, от точки 29 до точки 29, от точки 33 до точки 33, от точки 37 до точки 37 - земельный участок с кадастровым номером 59:01:0000000:89682;

от точки 5 до точки 5, от точки 9 до точки 9, от точки 13 до точки 13, от точки 18 до точки 17, от точки 41 до точки 41, от точки 45 до точки 45, от точки 56 до точки 53, от точки 62 до точки 59- земли населенных пунктов;

от точки 17 до точки 18 - земельный участок с кадастровым номером 59:01:2810098:17;

от точки 51 до точки 51, от точки 53 до точки 56, от точки 59 до точки 62 - земельный участок с кадастровым номером 59:01:0000000:894.

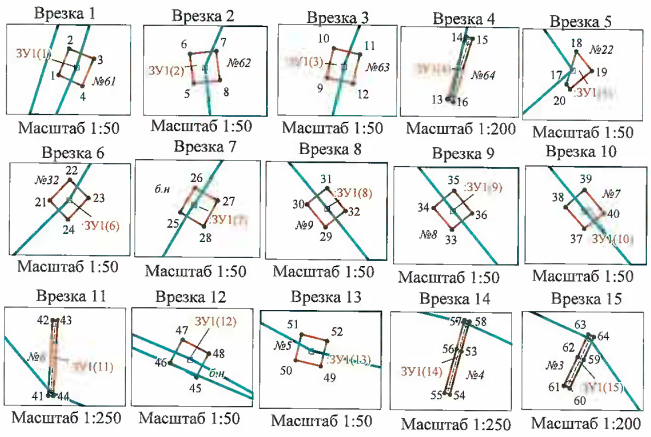

Условные обозначения

:ЗУ1 -проектные границы публичного сервитута

59:01:0810455 -кадастровый номер квартала

:22 -граница и номер земельного участка, сведения о котором внесены в ЕГРН

- ВЛ 0,4КВ ТП-4412

• 1 - обозначение характерной точки проектной границы публичного сервитута

□ №32 - обозначение и номер опоры ЛЭП

опора №32 - охранная зона ЛЭП

Заявитель: С.В. Жуков

(подпись, расшифровка подписи)

(для юридических лиц и индивидуальных предпринимателей)

Каталог координат
(Система координат МСК-59, зона 2)

Обозначение характерных точек границ	Координаты, м		Метод определения координат характерной точки	(Mt), м	Площадь, кв.м
	X	Y			
1	2	3	4	5	6
:ЗУ1(1)					
1	528296.54	2233116.48	Геодезический метод	0.1	0.10
2	528296.84	2233116.60	Геодезический метод	0.1	
3	528296.73	2233116.88	Геодезический метод	0.1	
4	528296.42	2233116.75	Геодезический метод	0.1	
1	528296.54	2233116.48	Геодезический метод	0.1	
:ЗУ1(2)					
5	528261.39	2233101.76	Геодезический метод	0.1	0.10
6	528261.72	2233101.72	Геодезический метод	0.1	
7	528261.75	2233102.02	Геодезический метод	0.1	
8	528261.42	2233102.06	Геодезический метод	0.1	
5	528261.39	2233101.76	Геодезический метод	0.1	
:ЗУ1(3)					
9	528221.96	2233091.85	Геодезический метод	0.1	0.10
10	528222.29	2233091.93	Геодезический метод	0.1	
11	528222.22	2233092.23	Геодезический метод	0.1	
12	528221.90	2233092.15	Геодезический метод	0.1	
9	528221.96	2233091.85	Геодезический метод	0.1	
:ЗУ1(4)					
13	528189.81	2233084.68	Геодезический метод	0.1	0.91
14	528192.70	2233085.56	Геодезический метод	0.1	
15	528192.62	2233085.85	Геодезический метод	0.1	
16	528189.71	2233084.96	Геодезический метод	0.1	
13	528189.81	2233084.68	Геодезический метод	0.1	
:ЗУ1(5)					
17	528247.66	2233177.73	Геодезический метод	0.1	0.06
18	528248.03	2233177.84	Геодезический метод	0.1	
19	528247.81	2233178.02	Геодезический метод	0.1	
20	528247.60	2233177.77	Геодезический метод	0.1	
17	528247.66	2233177.73	Геодезический метод	0.1	
:ЗУ1(6)					
21	528438.28	2233320.58	Геодезический метод	0.1	0.10
22	528438.52	2233320.81	Геодезический метод	0.1	
23	528438.31	2233321.02	Геодезический метод	0.1	
24	528438.06	2233320.79	Геодезический метод	0.1	
21	528438.28	2233320.58	Геодезический метод	0.1	
:ЗУ1(7)					
25	528466.48	2233336.92	Геодезический метод	0.1	0.10
26	528466.77	2233337.08	Геодезический метод	0.1	
27	528466.62	2233337.35	Геодезический метод	0.1	
28	528466.32	2233337.19	Геодезический метод	0.1	
25	528466.48	2233336.92	Геодезический метод	0.1	
:ЗУ1(8)					
29	528467.73	2233380.87	Геодезический метод	0.1	0.10
30	528467.99	2233380.66	Геодезический метод	0.1	
31	528468.18	2233380.89	Геодезический метод	0.1	
32	528467.92	2233381.10	Геодезический метод	0.1	
29	528467.73	2233380.87	Геодезический метод	0.1	
:ЗУ1(9)					
33	528439.44	2233403.65	Геодезический метод	0.1	0.10
34	528439.69	2233403.44	Геодезический метод	0.1	
35	528439.89	2233403.67	Геодезический метод	0.1	
36	528439.63	2233403.88	Геодезический метод	0.1	
33	528439.44	2233403.65	Геодезический метод	0.1	
:ЗУ1(10)					
37	528404.90	2233432.19	Геодезический метод	0.1	0.10
38	528405.15	2233431.97	Геодезический метод	0.1	
39	528405.35	2233432.19	Геодезический метод	0.1	
40	528405.09	2233432.41	Геодезический метод	0.1	
37	528404.90	2233432.19	Геодезический метод	0.1	
:ЗУ1(11)					
41	528382.09	2233451.44	Геодезический метод	0.1	1.30
42	528386.42	2233451.68	Геодезический метод	0.1	
43	528386.40	2233451.98	Геодезический метод	0.1	
44	528382.07	2233451.74	Геодезический метод	0.1	
41	528382.09	2233451.44	Геодезический метод	0.1	
:ЗУ1(12)					
45	528371.09	2233478.58	Геодезический метод	0.1	0.10
46	528371.25	2233478.28	Геодезический метод	0.1	
47	528371.51	2233478.42	Геодезический метод	0.1	
48	528371.36	2233478.72	Геодезический метод	0.1	
45	528371.09	2233478.58	Геодезический метод	0.1	
:ЗУ1(13)					
49	528352.52	2233513.01	Геодезический метод	0.1	0.09
50	528352.59	2233512.72	Геодезический метод	0.1	
51	528352.88	2233512.79	Геодезический метод	0.1	
52	528352.81	2233513.08	Геодезический метод	0.1	
49	528352.52	2233513.01	Геодезический метод	0.1	
:ЗУ1(14)					
53	528343.96	2233542.69	Геодезический метод	0.1	1.32
54	528341.48	2233542.04	Геодезический метод	0.1	
55	528341.56	2233541.74	Геодезический метод	0.1	
56	528344.09	2233542.41	Геодезический метод	0.1	
57	528345.75	2233542.85	Геодезический метод	0.1	
58	528345.68	2233543.14	Геодезический метод	0.1	
53	528343.96	2233542.69	Геодезический метод	0.1	
:ЗУ1(15)					
59	528331.30	2233571.98	Геодезический метод	0.1	0.77
60	528329.99	2233571.37	Геодезический метод	0.1	
61	528330.11	2233571.10	Геодезический метод	0.1	
62	528331.42	2233571.71	Геодезический метод	0.1	
63	528332.46	2233572.19	Геодезический метод	0.1	
64	528332.34	2233572.46	Геодезический метод	0.1	
59	528331.30	2233571.98	Геодезический метод	0.1	

ОПИСАНИЕ МЕСТОПОЛОЖЕНИЯ ГРАНИЦ

Публичный сервитут для размещения объекта электросетевого хозяйства «ВЛ-0,4кВ ТП-2302 т.врезки ВЛ-0.4кВ ф.Грибоедова, ВЛ-0,4кВ ТП-2302 - т.врезки ВЛ-0.4кВ ф.Артема, ВЛ-0,4кВ Рабочего Иванченко КТП-2302, ВЛ-0,4кВ КТП-2302 Уинская,51»

(наименование объекта, местоположение границ которого описано (далее - объект)

Раздел 1

Сведения об объекте		
№ п/п	Характеристики объекта	Описание характеристик
1	2	3
1	Местоположение объекта	Пермский край, город Пермь
2	Площадь объекта +/- величина погрешности определения площади (Р+/- Дельта Р)	2358 кв.м ± 10 кв.м
3	Иные характеристики объекта	Публичный сервитут для размещения объекта электросетевого хозяйства «ВЛ-0,4кВ ТП-2302 т.врезки ВЛ-0.4кВ ф.Грибоедова, ВЛ-0,4кВ ТП-2302 - т.врезки ВЛ-0.4кВ ф.Артема, ВЛ-0,4кВ Рабочего Иванченко КТП-2302, ВЛ-0,4кВ КТП-2302 Уинская,51» на срок 49 лет

Раздел 2

Сведения о местоположении границ объекта					
1. Система координат МСК-59, зона 2					
2. Сведения о характерных точках границ объекта					
Обозначение характерных точек границ	Координаты, м		Метод определения координат характерной точки	Средняя квадратическая погрешность положения характерной точки (M_t), м	Описание обозначения точки на местности (при наличии)
	X	Y			
1	2	3	4	5	6
1	517538.88	2236748.12	Метод спутниковых геодезических измерений (определений)	0.10	–
2	517552.13	2236765.91	Метод спутниковых геодезических измерений (определений)	0.10	–
3	517560.93	2236777.26	Метод спутниковых геодезических измерений (определений)	0.10	–
4	517574.19	2236794.35	Метод спутниковых геодезических измерений (определений)	0.10	–
5	517577.41	2236806.65	Метод спутниковых геодезических измерений (определений)	0.10	–
6	517597.74	2236835.65	Метод спутниковых геодезических измерений (определений)	0.10	–
7	517615.14	2236860.79	Метод спутниковых геодезических измерений (определений)	0.10	–
8	517632.65	2236886.02	Метод спутниковых геодезических измерений (определений)	0.10	–
9	517649.42	2236910.13	Метод спутниковых геодезических измерений (определений)	0.10	–
10	517673.62	2236934.74	Метод спутниковых геодезических измерений (определений)	0.10	–
11	517689.72	2236977.58	Метод спутниковых геодезических измерений (определений)	0.10	–
12	517657.57	2236990.88	Метод спутниковых геодезических измерений (определений)	0.10	–
13	517656.05	2236987.18	Метод спутниковых геодезических измерений (определений)	0.10	–
14	517684.62	2236975.36	Метод спутниковых геодезических измерений (определений)	0.10	–
15	517670.18	2236936.94	Метод спутниковых геодезических измерений (определений)	0.10	–
16	517646.34	2236912.69	Метод спутниковых геодезических измерений (определений)	0.10	–
17	517629.37	2236888.30	Метод спутниковых геодезических измерений (определений)	0.10	–
18	517611.86	2236863.07	Метод спутниковых геодезических измерений (определений)	0.10	–
19	517594.46	2236837.93	Метод спутниковых геодезических измерений (определений)	0.10	–
20	517573.73	2236808.35	Метод спутниковых геодезических измерений (определений)	0.10	–
21	517570.53	2236796.15	Метод спутниковых геодезических измерений (определений)	0.10	–
22	517559.61	2236782.07	Метод спутниковых геодезических измерений (определений)	0.10	–
23	517548.95	2236768.33	Метод спутниковых геодезических измерений (определений)	0.10	–
24	517537.72	2236753.26	Метод спутниковых геодезических измерений (определений)	0.10	–
25	517522.26	2236761.43	Метод спутниковых геодезических измерений (определений)	0.10	–
26	517498.50	2236774.59	Метод спутниковых геодезических	0.10	–

			измерений (определений)		
27	517475.94	2236787.35	Метод спутниковых геодезических измерений (определений)	0.10	–
28	517457.53	2236797.99	Метод спутниковых геодезических измерений (определений)	0.10	–
29	517434.55	2236811.37	Метод спутниковых геодезических измерений (определений)	0.10	–
30	517413.05	2236823.68	Метод спутниковых геодезических измерений (определений)	0.10	–
31	517386.81	2236839.09	Метод спутниковых геодезических измерений (определений)	0.10	–
32	517374.50	2236846.01	Метод спутниковых геодезических измерений (определений)	0.10	–
33	517396.43	2236842.80	Метод спутниковых геодезических измерений (определений)	0.10	–
34	517397.02	2236846.75	Метод спутниковых геодезических измерений (определений)	0.10	–
35	517364.94	2236851.45	Метод спутниковых геодезических измерений (определений)	0.10	–
36	517353.93	2236859.95	Метод спутниковых геодезических измерений (определений)	0.10	–
37	517340.70	2236864.97	Метод спутниковых геодезических измерений (определений)	0.10	–
38	517329.05	2236871.93	Метод спутниковых геодезических измерений (определений)	0.10	–
39	517331.41	2236877.36	Метод спутниковых геодезических измерений (определений)	0.10	–
40	517333.45	2236882.09	Метод спутниковых геодезических измерений (определений)	0.10	–
41	517329.80	2236883.68	Метод спутниковых геодезических измерений (определений)	0.10	–
42	517326.52	2236876.13	Метод спутниковых геодезических измерений (определений)	0.10	–
43	517323.99	2236870.31	Метод спутниковых геодезических измерений (определений)	0.10	–
44	517338.96	2236861.35	Метод спутниковых геодезических измерений (определений)	0.10	–
45	517351.99	2236856.41	Метод спутниковых геодезических измерений (определений)	0.10	–
46	517363.03	2236847.87	Метод спутниковых геодезических измерений (определений)	0.10	–
47	517384.81	2236835.63	Метод спутниковых геодезических измерений (определений)	0.10	–
48	517411.05	2236820.22	Метод спутниковых геодезических измерений (определений)	0.10	–
49	517432.55	2236807.91	Метод спутниковых геодезических измерений (определений)	0.10	–
50	517455.53	2236794.53	Метод спутниковых геодезических измерений (определений)	0.10	–
51	517473.96	2236783.87	Метод спутниковых геодезических измерений (определений)	0.10	–
52	517496.54	2236771.09	Метод спутниковых геодезических измерений (определений)	0.10	–
53	517520.36	2236757.91	Метод спутниковых геодезических измерений (определений)	0.10	–
1	517538.88	2236748.12	Метод спутниковых геодезических измерений (определений)	0.10	–

3. Сведения о характерных точках части (частей) границы объекта

Обозначение характерных точек части границы	Координаты, м		Метод определения координат характерной точки	Средняя квадратическая погрешность положения характерной точки (M_t), м	Описание обозначения точки на местности (при наличии)
	X	Y			
1	2	3	4	5	6
–	–	–	–	–	–

Схема расположения границ публичного сервитута объекта

Масштаб 1:2000

Используемые условные знаки и обозначения:

№1 - номер опоры
- граница публичного сервитута
- граница кадастрового деления
- граница населенного пункта
- граница земельного участка, имеющегося в ЕГРН
- граница ОКС, имеющаяся в ЕГРН
- граница охранной зоны, имеющейся в ЕГРН
59:01:4413924:34 :34 - кадастровый номер земельного участка, имеющегося в ЕГРН
59:01:4413924 - номер кадастрового квартала
1 - обозначение характерных точек границ

ОПИСАНИЕ МЕСТОПОЛОЖЕНИЯ ГРАНИЦ

Публичный сервитут для размещения объекта электросетевого хозяйства «ВЛ-0,4кВ КТП-1306»

(наименование объекта, местоположение границ которого описано (далее - объект)

Раздел 1

Сведения об объекте		
№ п/п	Характеристики объекта	Описание характеристик
1	2	3
1	Местоположение объекта	Пермский край, город Пермь
2	Площадь объекта +/- величина погрешности определения площади (Р+/- Дельта Р)	1435 кв.м ± 8 кв.м
3	Иные характеристики объекта	Публичный сервитут для размещения объекта электросетевого хозяйства «ВЛ-0,4кВ КТП-1306» на срок 49 лет

Раздел 2

Сведения о местоположении границ объекта					
1. Система координат МСК-59, зона 2					
2. Сведения о характерных точках границ объекта					
Обозначение характерных точек границ	Координаты, м		Метод определения координат характерной точки	Средняя квадратическая погрешность положения характерной точки (M_t), м	Описание обозначения точки на местности (при наличии)
	X	Y			
1	2	3	4	5	6
Зона1(1)	–	–	–	–	–
1	523339.66	2218028.94	Метод спутниковых геодезических измерений (определений)	0.10	–
2	523342.20	2218032.04	Метод спутниковых геодезических измерений (определений)	0.10	–
3	523315.83	2218053.53	Метод спутниковых геодезических измерений (определений)	0.10	–
4	523302.76	2218072.36	Метод спутниковых геодезических измерений (определений)	0.10	–
5	523287.72	2218094.09	Метод спутниковых геодезических измерений (определений)	0.10	–
6	523272.10	2218116.56	Метод спутниковых геодезических измерений (определений)	0.10	–
7	523253.90	2218132.40	Метод спутниковых геодезических измерений (определений)	0.10	–
8	523251.28	2218129.38	Метод спутниковых геодезических измерений (определений)	0.10	–
9	523269.10	2218113.88	Метод спутниковых геодезических измерений (определений)	0.10	–
10	523284.42	2218091.81	Метод спутниковых геодезических измерений (определений)	0.10	–
11	523299.46	2218070.08	Метод спутниковых геодезических измерений (определений)	0.10	–
12	523312.87	2218050.79	Метод спутниковых геодезических измерений (определений)	0.10	–
1	523339.66	2218028.94	Метод спутниковых геодезических измерений (определений)	0.10	–
Зона1(2)	–	–	–	–	–
13	523179.36	2218084.52	Метод спутниковых геодезических измерений (определений)	0.10	–
14	523182.82	2218086.54	Метод спутниковых геодезических измерений (определений)	0.10	–
15	523173.33	2218102.75	Метод спутниковых геодезических измерений (определений)	0.10	–
16	523157.98	2218128.34	Метод спутниковых геодезических измерений (определений)	0.10	–
17	523154.54	2218126.28	Метод спутниковых геодезических измерений (определений)	0.10	–
18	523169.89	2218100.71	Метод спутниковых геодезических измерений (определений)	0.10	–
13	523179.36	2218084.52	Метод спутниковых геодезических измерений (определений)	0.10	–
Зона1(3)	–	–	–	–	–
19	523565.82	2218202.54	Метод спутниковых геодезических измерений (определений)	0.10	–
20	523567.60	2218206.12	Метод спутниковых геодезических измерений (определений)	0.10	–
21	523545.56	2218217.18	Метод спутниковых геодезических измерений (определений)	0.10	–
22	523517.14	2218227.61	Метод спутниковых геодезических измерений (определений)	0.10	–

23	523489.97	2218239.06	Метод спутниковых геодезических измерений (определений)	0.10	–
24	523456.20	2218244.63	Метод спутниковых геодезических измерений (определений)	0.10	–
25	523467.10	2218264.53	Метод спутниковых геодезических измерений (определений)	0.10	–
26	523480.57	2218289.69	Метод спутниковых геодезических измерений (определений)	0.10	–
27	523477.04	2218291.58	Метод спутниковых геодезических измерений (определений)	0.10	–
28	523463.58	2218266.43	Метод спутниковых геодезических измерений (определений)	0.10	–
29	523449.98	2218241.60	Метод спутниковых геодезических измерений (определений)	0.10	–
30	523488.85	2218235.19	Метод спутниковых геодезических измерений (определений)	0.10	–
31	523515.66	2218223.89	Метод спутниковых геодезических измерений (определений)	0.10	–
32	523543.96	2218213.50	Метод спутниковых геодезических измерений (определений)	0.10	–
19	523565.82	2218202.54	Метод спутниковых геодезических измерений (определений)	0.10	–

3. Сведения о характерных точках части (частей) границы объекта

Обозначение характерных точек части границы	Координаты, м		Метод определения координат характерной точки	Средняя квадратическая погрешность положения характерной точки (M_t), м	Описание обозначения точки на местности (при наличии)
	X	Y			
1	2	3	4	5	6
–	–	–	–	–	–

Схема расположения границ публичного сервитута объекта

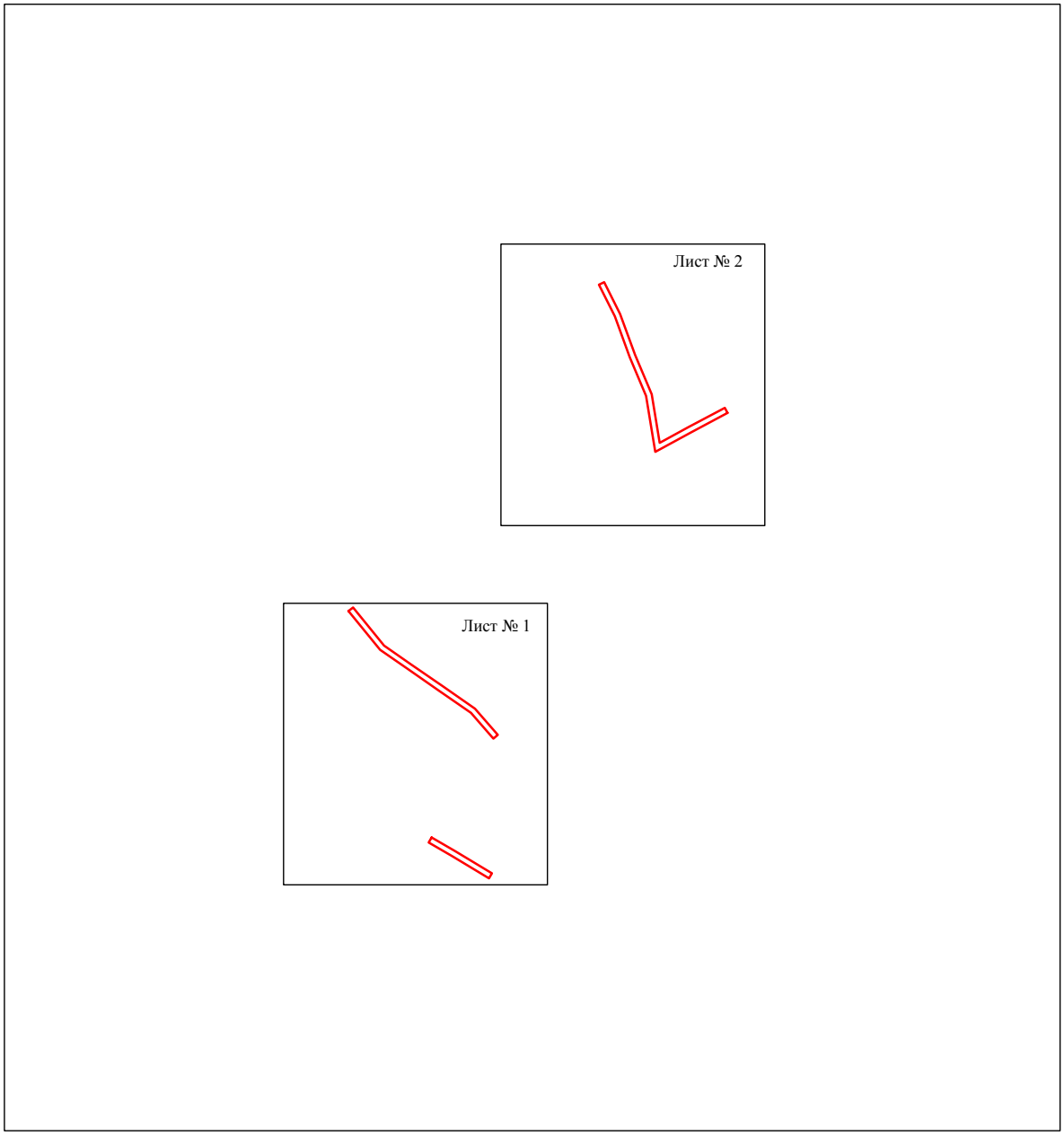

Масштаб 1:4000

Используемые условные знаки и обозначения:

- граница публичного сервитута

Схема расположения границ публичного сервитута объекта

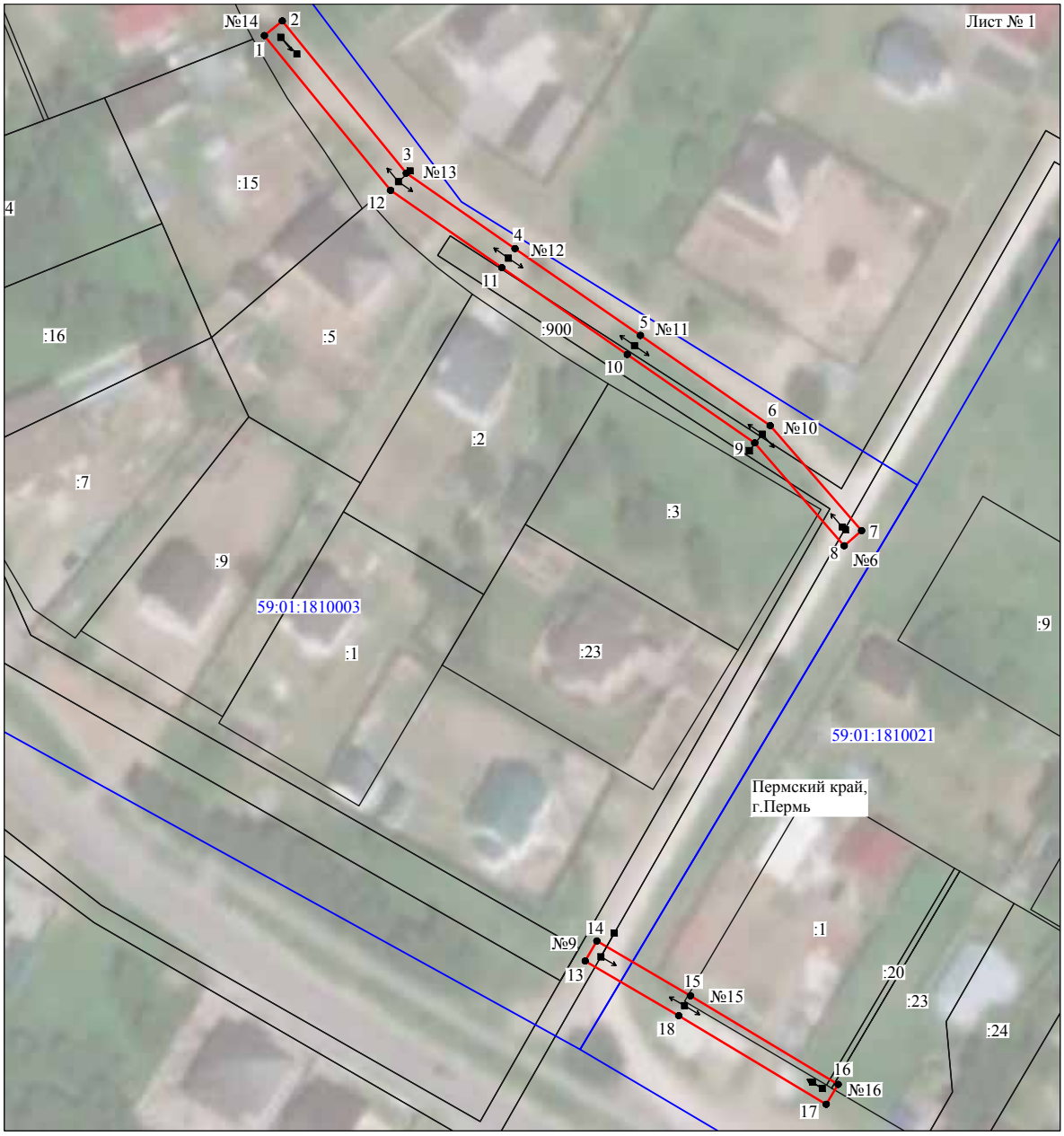

Масштаб 1:1000

Используемые условные знаки и обозначения:

№1	- номер опоры
	- граница публичного сервитута
	- граница кадастрового деления
	- граница населенного пункта
	- граница земельного участка, имеющегося в ЕГРН
	- граница ОКС, имеющаяся в ЕГРН
	- граница охранной зоны, имеющейся в ЕГРН
59:01:4413924:34 :34	- кадастровый номер земельного участка, имеющегося в ЕГРН
59:01:4413924	- номер кадастрового квартала
1 ●	- обозначение характерных точек границ

Схема расположения границ публичного сервитута объекта

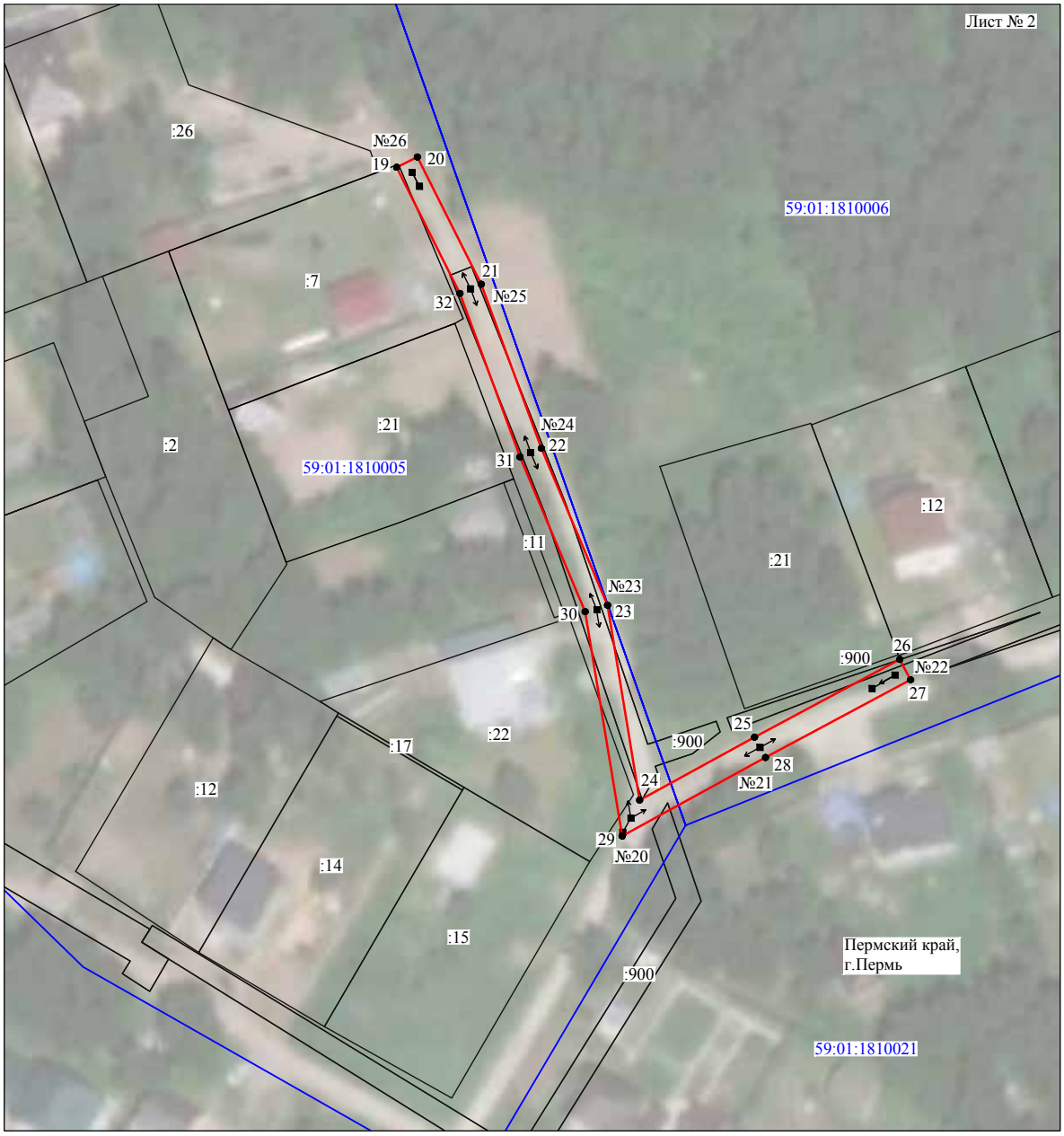

Масштаб 1:1000

Используемые условные знаки и обозначения:

№1	- номер опоры
	- граница публичного сервитута
	- граница кадастрового деления
	- граница населенного пункта
	- граница земельного участка, имеющегося в ЕГРН
	- граница ОКС, имеющаяся в ЕГРН
	- граница охранной зоны, имеющейся в ЕГРН
59:01:4413924:34 :34	- кадастровый номер земельного участка, имеющегося в ЕГРН
59:01:4413924	- номер кадастрового квартала
1 ●	- обозначение характерных точек границ

ОПИСАНИЕ МЕСТОПОЛОЖЕНИЯ ГРАНИЦ

Публичный сервитут для размещения объекта электросетевого хозяйства «ВЛ-0,4кВ КТП-4133 ф.Каргопольский»

(наименование объекта, местоположение границ которого описано (далее - объект)

Раздел 1

Сведения об объекте		
№ п/п	Характеристики объекта	Описание характеристик
1	2	3
1	Местоположение объекта	Пермский край, город Пермь
2	Площадь объекта +/- величина погрешности определения площади (Р+/- Дельта Р)	131 кв.м ± 4 кв.м
3	Иные характеристики объекта	Публичный сервитут для размещения объекта электросетевого хозяйства «ВЛ-0,4кВ КТП-4133 ф.Каргопольский» на срок 49 лет

Раздел 2

Сведения о местоположении границ объекта					
1. Система координат МСК-59, зона 2					
2. Сведения о характерных точках границ объекта					
Обозначение характерных точек границ	Координаты, м		Метод определения координат характерной точки	Средняя квадратическая погрешность положения характерной точки (M_t), м	Описание обозначения точки на местности (при наличии)
	X	Y			
1	2	3	4	5	6
1	529349.75	2241727.17	Метод спутниковых геодезических измерений (определений)	0.10	–
2	529350.05	2241731.15	Метод спутниковых геодезических измерений (определений)	0.10	–
3	529317.41	2241733.58	Метод спутниковых геодезических измерений (определений)	0.10	–
4	529317.11	2241729.60	Метод спутниковых геодезических измерений (определений)	0.10	–
1	529349.75	2241727.17	Метод спутниковых геодезических измерений (определений)	0.10	–
3. Сведения о характерных точках части (частей) границы объекта					
Обозначение характерных точек части границы	Координаты, м		Метод определения координат характерной точки	Средняя квадратическая погрешность положения характерной точки (M_t), м	Описание обозначения точки на местности (при наличии)
	X	Y			
1	2	3	4	5	6
–	–	–	–	–	–

Схема расположения границ публичного сервитута объекта

Масштаб 1:1000

Используемые условные знаки и обозначения:

№1	- номер опоры
	- граница публичного сервитута
	- граница кадастрового деления
	- граница населенного пункта
	- граница земельного участка, имеющегося в ЕГРН
	- граница ОКС, имеющаяся в ЕГРН
	- граница охранной зоны, имеющейся в ЕГРН
59:01:4413924:34 :34	- кадастровый номер земельного участка, имеющегося в ЕГРН
59:01:4413924	- номер кадастрового квартала
1 ●	- обозначение характерных точек границ

ОПИСАНИЕ МЕСТОПОЛОЖЕНИЯ ГРАНИЦ

Публичный сервитут для размещения объекта электросетевого хозяйства «ВЛ-0,4кВ ТП-4122»

(наименование объекта, местоположение границ которого описано (далее - объект)

Раздел 1

Сведения об объекте		
№ п/п	Характеристики объекта	Описание характеристик
1	2	3
1	Местоположение объекта	Пермский край, город Пермь
2	Площадь объекта +/- величина погрешности определения площади (Р+/- Дельта Р)	945 кв.м ± 6 кв.м
3	Иные характеристики объекта	Публичный сервитут для размещения объекта электросетевого хозяйства «ВЛ-0,4кВ ТП-4122» на срок 49 лет

Раздел 2

Сведения о местоположении границ объекта					
1. Система координат МСК-59, зона 2					
2. Сведения о характерных точках границ объекта					
Обозначение характерных точек границ	Координаты, м		Метод определения координат характерной точки	Средняя квадратическая погрешность положения характерной точки (M_t), м	Описание обозначения точки на местности (при наличии)
	X	Y			
1	2	3	4	5	6
1	525374.72	2238961.31	Метод спутниковых геодезических измерений (определений)	0.10	–
2	525378.31	2238963.05	Метод спутниковых геодезических измерений (определений)	0.10	–
3	525363.03	2238994.82	Метод спутниковых геодезических измерений (определений)	0.10	–
4	525349.80	2239022.33	Метод спутниковых геодезических измерений (определений)	0.10	–
5	525313.96	2239017.93	Метод спутниковых геодезических измерений (определений)	0.10	–
6	525300.66	2239037.46	Метод спутниковых геодезических измерений (определений)	0.10	–
7	525287.21	2239057.38	Метод спутниковых геодезических измерений (определений)	0.10	–
8	525270.58	2239080.96	Метод спутниковых геодезических измерений (определений)	0.10	–
9	525250.07	2239099.09	Метод спутниковых геодезических измерений (определений)	0.10	–
10	525226.44	2239119.64	Метод спутниковых геодезических измерений (определений)	0.10	–
11	525223.81	2239116.62	Метод спутниковых геодезических измерений (определений)	0.10	–
12	525247.43	2239096.08	Метод спутниковых геодезических измерений (определений)	0.10	–
13	525267.58	2239078.28	Метод спутниковых геодезических измерений (определений)	0.10	–
14	525283.90	2239055.11	Метод спутниковых геодезических измерений (определений)	0.10	–
15	525297.36	2239035.22	Метод спутниковых геодезических измерений (определений)	0.10	–
16	525312.02	2239013.67	Метод спутниковых геодезических измерений (определений)	0.10	–
17	525347.42	2239018.00	Метод спутниковых геодезических измерений (определений)	0.10	–
18	525359.42	2238993.08	Метод спутниковых геодезических измерений (определений)	0.10	–
1	525374.72	2238961.31	Метод спутниковых геодезических измерений (определений)	0.10	–
3. Сведения о характерных точках части (частей) границы объекта					
Обозначение характерных точек части границы	Координаты, м		Метод определения координат характерной точки	Средняя квадратическая погрешность положения характерной точки (M_t), м	Описание обозначения точки на местности (при наличии)
	X	Y			
1	2	3	4	5	6
–	–	–	–	–	–

Схема расположения границ публичного сервитута объекта

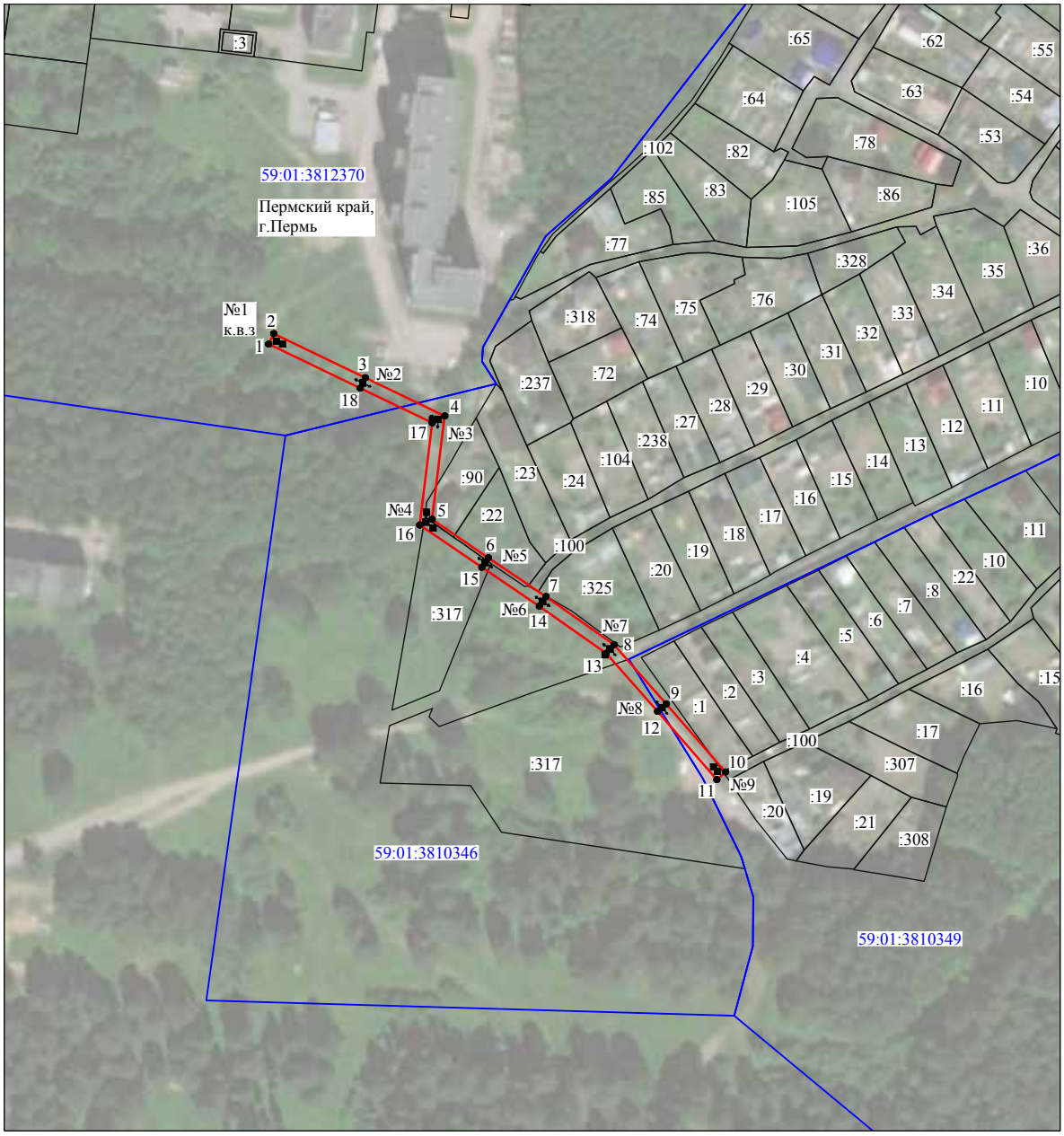

Масштаб 1:2000

Используемые условные знаки и обозначения:

№1	- номер опоры
	- граница публичного сервитута
	- граница кадастрового деления
	- граница населенного пункта
	- граница земельного участка, имеющегося в ЕГРН
	- граница ОКС, имеющаяся в ЕГРН
	- граница охранной зоны, имеющейся в ЕГРН
59:01:4413924:34 :34	- кадастровый номер земельного участка, имеющегося в ЕГРН
59:01:4413924	- номер кадастрового квартала
1 ●	- обозначение характерных точек границ

ОПИСАНИЕ МЕСТОПОЛОЖЕНИЯ ГРАНИЦ

Публичный сервитут для размещения объекта электросетевого хозяйства «ВЛ-0,4кВ КТП-4562 - гараж Репина,104, КЛ-0,4кВ КТП-4562 - оп.1 в ст.гаража Репина,104»

(наименование объекта, местоположение границ которого описано (далее - объект)

Раздел 1

Сведения об объекте		
№ п/п	Характеристики объекта	Описание характеристик
1	2	3
1	Местоположение объекта	Пермский край, город Пермь
2	Площадь объекта +/- величина погрешности определения площади (Р+/- Дельта Р)	1728 кв.м ± 11 кв.м
3	Иные характеристики объекта	Публичный сервитут для размещения объекта электросетевого хозяйства «ВЛ-0,4кВ КТП-4562 - гараж Репина,104, КЛ-0,4кВ КТП-4562 - оп.1 в ст.гаража Репина,104» на срок 49 лет

Раздел 2

Сведения о местоположении границ объекта					
1. Система координат МСК-59, зона 2					
2. Сведения о характерных точках границ объекта					
Обозначение характерных точек границ	Координаты, м		Метод определения координат характерной точки	Средняя квадратическая погрешность положения характерной точки (M_t), м	Описание обозначения точки на местности (при наличии)
	X	Y			
1	2	3	4	5	6
1	530428.54	2232819.21	Метод спутниковых геодезических измерений (определений)	0.10	–
2	530458.13	2232844.69	Метод спутниковых геодезических измерений (определений)	0.10	–
3	530482.74	2232866.12	Метод спутниковых геодезических измерений (определений)	0.10	–
4	530507.69	2232888.30	Метод спутниковых геодезических измерений (определений)	0.10	–
5	530504.87	2232921.01	Метод спутниковых геодезических измерений (определений)	0.10	–
6	530502.04	2232949.44	Метод спутниковых геодезических измерений (определений)	0.10	–
7	530487.51	2232967.28	Метод спутниковых геодезических измерений (определений)	0.10	–
8	530465.02	2232993.98	Метод спутниковых геодезических измерений (определений)	0.10	–
9	530438.07	2233026.49	Метод спутниковых геодезических измерений (определений)	0.10	–
10	530420.91	2233047.08	Метод спутниковых геодезических измерений (определений)	0.10	–
11	530396.98	2233075.69	Метод спутниковых геодезических измерений (определений)	0.10	–
12	530404.72	2233096.61	Метод спутниковых геодезических измерений (определений)	0.10	–
13	530413.38	2233118.77	Метод спутниковых геодезических измерений (определений)	0.10	–
14	530421.30	2233140.86	Метод спутниковых геодезических измерений (определений)	0.10	–
15	530432.14	2233171.73	Метод спутниковых геодезических измерений (определений)	0.10	–
16	530428.36	2233173.05	Метод спутниковых геодезических измерений (определений)	0.10	–
17	530417.54	2233142.20	Метод спутниковых геодезических измерений (определений)	0.10	–
18	530409.64	2233120.17	Метод спутниковых геодезических измерений (определений)	0.10	–
19	530400.98	2233098.03	Метод спутниковых геодезических измерений (определений)	0.10	–
20	530392.42	2233074.91	Метод спутниковых геодезических измерений (определений)	0.10	–
21	530417.83	2233044.52	Метод спутниковых геодезических измерений (определений)	0.10	–
22	530434.99	2233023.93	Метод спутниковых геодезических измерений (определений)	0.10	–
23	530461.96	2232991.42	Метод спутниковых геодезических измерений (определений)	0.10	–
24	530484.43	2232964.72	Метод спутниковых геодезических измерений (определений)	0.10	–
25	530498.18	2232947.84	Метод спутниковых геодезических измерений (определений)	0.10	–
26	530500.89	2232920.65	Метод спутниковых геодезических	0.10	–

			измерений (определений)		
27	530503.53	2232889.96	Метод спутниковых геодезических измерений (определений)	0.10	–
28	530480.10	2232869.12	Метод спутниковых геодезических измерений (определений)	0.10	–
29	530455.51	2232847.71	Метод спутниковых геодезических измерений (определений)	0.10	–
30	530425.94	2232822.26	Метод спутниковых геодезических измерений (определений)	0.10	–
31	530426.62	2232821.46	Метод спутниковых геодезических измерений (определений)	0.10	–
32	530427.92	2232819.94	Метод спутниковых геодезических измерений (определений)	0.10	–
1	530428.54	2232819.21	Метод спутниковых геодезических измерений (определений)	0.10	–

3. Сведения о характерных точках части (частей) границы объекта

Обозначение характерных точек части границы	Координаты, м		Метод определения координат характерной точки	Средняя квадратическая погрешность положения характерной точки (M_t), м	Описание обозначения точки на местности (при наличии)
	X	Y			
1	2	3	4	5	6
–	–	–	–	–	–

Схема расположения границ публичного сервитута объекта

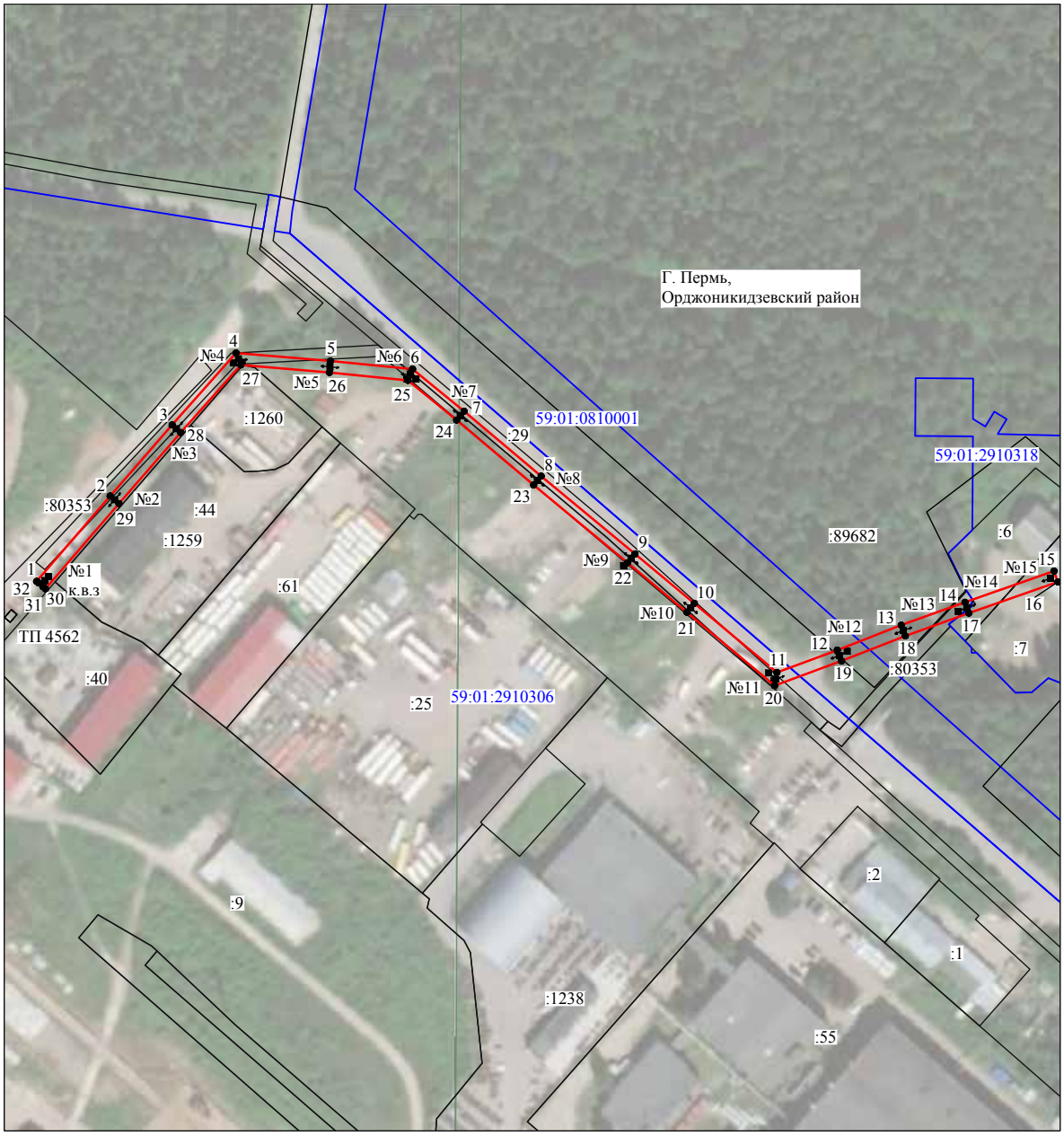

Масштаб 1:2000

Используемые условные знаки и обозначения:

№1	- номер опоры
	- граница публичного сервитута
	- граница кадастрового деления
	- граница населенного пункта
	- граница земельного участка, имеющегося в ЕГРН
	- граница ОКС, имеющаяся в ЕГРН
	- граница охранной зоны, имеющейся в ЕГРН
59:01:4413924:34 :34	- кадастровый номер земельного участка, имеющегося в ЕГРН
59:01:4413924	- номер кадастрового квартала
1 ●	- обозначение характерных точек границ

ОПИСАНИЕ МЕСТОПОЛОЖЕНИЯ ГРАНИЦ

Публичный сервитут для размещения объекта электросетевого хозяйства «Электросетевой комплекс Подстанция 110/6 кВ «Старехи» (ВЛ 0.4 кВ от КТП 2113)

(наименование объекта, местоположение границ которого описано (далее - объект)

Раздел 1

Сведения об объекте		
№ п/п	Характеристики объекта	Описание характеристик
1	2	3
1	Местоположение объекта	Пермский край, город Пермь
2	Площадь объекта +/- величина погрешности определения площади (Р+/- Дельта Р)	1745 кв.м ± 8 кв.м
3	Иные характеристики объекта	Публичный сервитут для размещения объекта электросетевого хозяйства «Электросетевой комплекс Подстанция 110/6 кВ «Старехи» (ВЛ 0.4 кВ от КТП 2113) на срок 49 лет

Раздел 2

Сведения о местоположении границ объекта					
1. Система координат МСК-59, зона 2					
2. Сведения о характерных точках границ объекта					
Обозначение характерных точек границ	Координаты, м		Метод определения координат характерной точки	Средняя квадратическая погрешность положения характерной точки (M_t), м	Описание обозначения точки на местности (при наличии)
	X	Y			
1	2	3	4	5	6
1	515987.65	2237053.03	Метод спутниковых геодезических измерений (определений)	0.10	–
2	515990.36	2237055.97	Метод спутниковых геодезических измерений (определений)	0.10	–
3	515966.55	2237077.93	Метод спутниковых геодезических измерений (определений)	0.10	–
4	515944.27	2237108.21	Метод спутниковых геодезических измерений (определений)	0.10	–
5	515929.53	2237128.73	Метод спутниковых геодезических измерений (определений)	0.10	–
6	515929.69	2237132.40	Метод спутниковых геодезических измерений (определений)	0.10	–
7	515928.01	2237136.45	Метод спутниковых геодезических измерений (определений)	0.10	–
8	515922.87	2237142.62	Метод спутниковых геодезических измерений (определений)	0.10	–
9	515958.50	2237164.32	Метод спутниковых геодезических измерений (определений)	0.10	–
10	516003.85	2237189.62	Метод спутниковых геодезических измерений (определений)	0.10	–
11	516054.49	2237218.50	Метод спутниковых геодезических измерений (определений)	0.10	–
12	516072.50	2237228.78	Метод спутниковых геодезических измерений (определений)	0.10	–
13	516106.16	2237247.79	Метод спутниковых геодезических измерений (определений)	0.10	–
14	516104.19	2237251.27	Метод спутниковых геодезических измерений (определений)	0.10	–
15	516070.52	2237232.26	Метод спутниковых геодезических измерений (определений)	0.10	–
16	516052.51	2237221.97	Метод спутниковых геодезических измерений (определений)	0.10	–
17	516006.50	2237195.73	Метод спутниковых геодезических измерений (определений)	0.10	–
18	516013.95	2237217.42	Метод спутниковых геодезических измерений (определений)	0.10	–
19	516010.18	2237218.21	Метод спутниковых геодезических измерений (определений)	0.10	–
20	516001.22	2237192.73	Метод спутниковых геодезических измерений (определений)	0.10	–
21	515959.52	2237169.44	Метод спутниковых геодезических измерений (определений)	0.10	–
22	515959.35	2237200.64	Метод спутниковых геодезических измерений (определений)	0.10	–
23	515955.35	2237200.62	Метод спутниковых геодезических измерений (определений)	0.10	–
24	515955.52	2237167.18	Метод спутниковых геодезических измерений (определений)	0.10	–
25	515916.83	2237143.62	Метод спутниковых геодезических измерений (определений)	0.10	–
26	515924.55	2237134.36	Метод спутниковых геодезических	0.10	–

			измерений (определений)		
27	515925.66	2237131.69	Метод спутниковых геодезических измерений (определений)	0.10	–
28	515925.47	2237127.52	Метод спутниковых геодезических измерений (определений)	0.10	–
29	515939.61	2237107.82	Метод спутниковых геодезических измерений (определений)	0.10	–
30	515923.73	2237100.20	Метод спутниковых геодезических измерений (определений)	0.10	–
31	515893.14	2237085.27	Метод спутниковых геодезических измерений (определений)	0.10	–
32	515894.89	2237081.68	Метод спутниковых геодезических измерений (определений)	0.10	–
33	515925.47	2237096.60	Метод спутниковых геодезических измерений (определений)	0.10	–
34	515942.01	2237104.52	Метод спутниковых геодезических измерений (определений)	0.10	–
35	515963.56	2237075.25	Метод спутниковых геодезических измерений (определений)	0.10	–
1	515987.65	2237053.03	Метод спутниковых геодезических измерений (определений)	0.10	–

3. Сведения о характерных точках части (частей) границы объекта

Обозначение характерных точек части границы	Координаты, м		Метод определения координат характерной точки	Средняя квадратическая погрешность положения характерной точки (M_t), м	Описание обозначения точки на местности (при наличии)
	X	Y			
1	2	3	4	5	6
–	–	–	–	–	–

Схема расположения границ публичного сервитута объекта

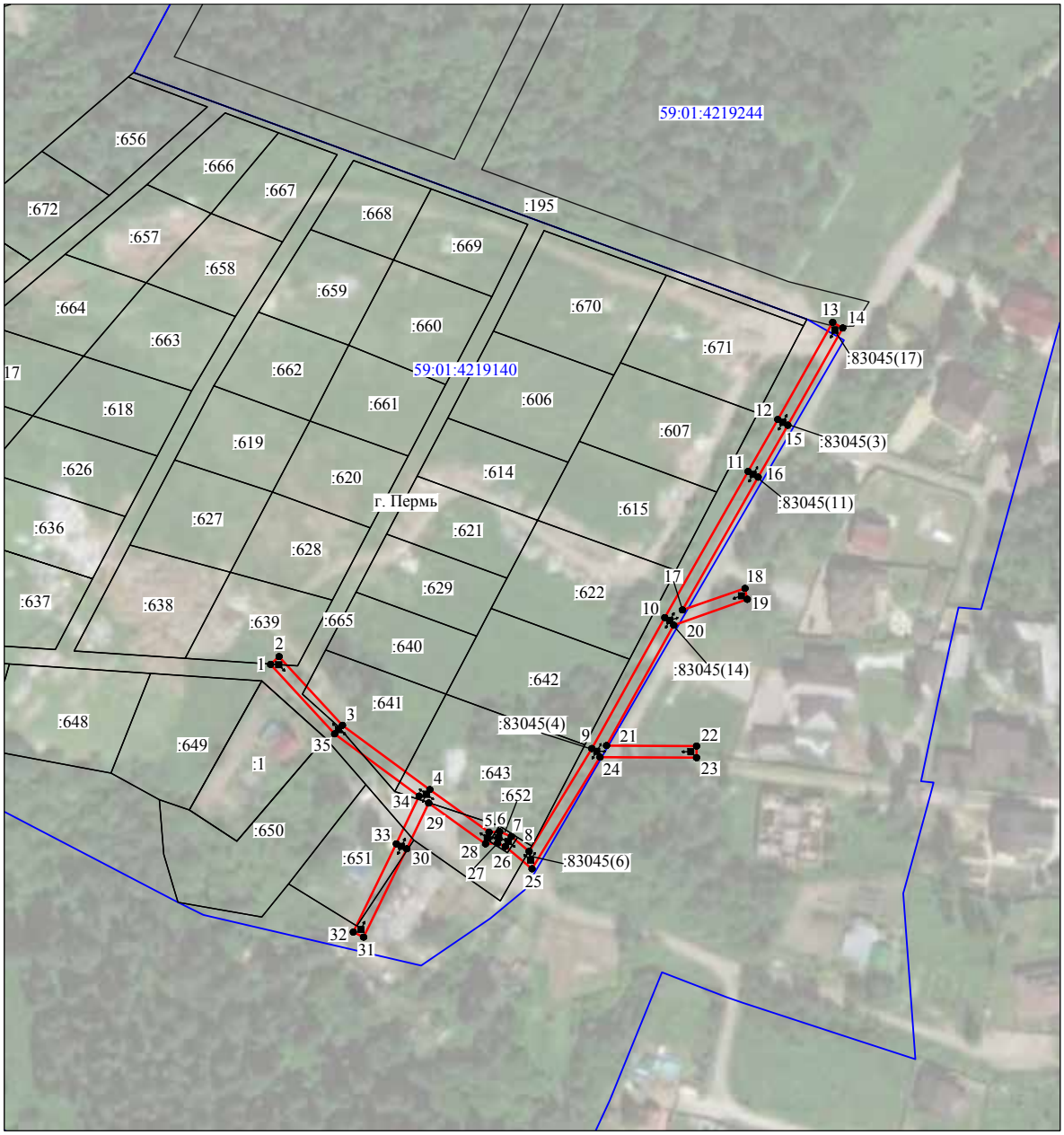

Масштаб 1:2000

Используемые условные знаки и обозначения:

№1	- номер опоры
	- граница публичного сервитута
	- граница кадастрового деления
	- граница населенного пункта
	- граница земельного участка, имеющегося в ЕГРН
	- граница ОКС, имеющаяся в ЕГРН
	- граница охранной зоны, имеющейся в ЕГРН
59:01:4413924:34 :34	- кадастровый номер земельного участка, имеющегося в ЕГРН
59:01:4413924	- номер кадастрового квартала
1 ●	- обозначение характерных точек границ

ОПИСАНИЕ МЕСТОПОЛОЖЕНИЯ ГРАНИЦ

Публичный сервитут для размещения объекта электросетевого хозяйства «Электросетевой комплекс Подстанция 110/35/6 кВ «Южная» (ВЛ 0.4кВ от ТП 7237)

(наименование объекта, местоположение границ которого описано (далее - объект)

Раздел 1

Сведения об объекте		
№ п/п	Характеристики объекта	Описание характеристик
1	2	3
1	Местоположение объекта	Пермский край, город Пермь
2	Площадь объекта +/- величина погрешности определения площади (Р+/- Дельта Р)	1493 кв.м ± 10 кв.м
3	Иные характеристики объекта	Публичный сервитут для размещения объекта электросетевого хозяйства «Электросетевой комплекс Подстанция 110/35/6 кВ «Южная» (ВЛ 0.4кВ от ТП 7237) на срок 49 лет

Раздел 2

Сведения о местоположении границ объекта					
1. Система координат МСК-59, зона 2					
2. Сведения о характерных точках границ объекта					
Обозначение характерных точек границ	Координаты, м		Метод определения координат характерной точки	Средняя квадратическая погрешность положения характерной точки (M_t), м	Описание обозначения точки на местности (при наличии)
	X	Y			
1	2	3	4	5	6
1	515388.91	2230457.00	Метод спутниковых геодезических измерений (определений)	0.10	–
2	515410.66	2230477.21	Метод спутниковых геодезических измерений (определений)	0.10	–
3	515429.55	2230467.01	Метод спутниковых геодезических измерений (определений)	0.10	–
4	515431.45	2230470.53	Метод спутниковых геодезических измерений (определений)	0.10	–
5	515416.98	2230478.34	Метод спутниковых геодезических измерений (определений)	0.10	–
6	515445.79	2230481.42	Метод спутниковых геодезических измерений (определений)	0.10	–
7	515482.25	2230484.13	Метод спутниковых геодезических измерений (определений)	0.10	–
8	515480.08	2230472.06	Метод спутниковых геодезических измерений (определений)	0.10	–
9	515484.02	2230471.35	Метод спутниковых геодезических измерений (определений)	0.10	–
10	515486.40	2230484.54	Метод спутниковых геодезических измерений (определений)	0.10	–
11	515522.80	2230489.90	Метод спутниковых геодезических измерений (определений)	0.10	–
12	515527.58	2230490.56	Метод спутниковых геодезических измерений (определений)	0.10	–
13	515565.62	2230494.67	Метод спутниковых геодезических измерений (определений)	0.10	–
14	515594.00	2230497.57	Метод спутниковых геодезических измерений (определений)	0.10	–
15	515599.24	2230498.11	Метод спутниковых геодезических измерений (определений)	0.10	–
16	515638.43	2230501.89	Метод спутниковых геодезических измерений (определений)	0.10	–
17	515675.20	2230505.69	Метод спутниковых геодезических измерений (определений)	0.10	–
18	515670.21	2230530.13	Метод спутниковых геодезических измерений (определений)	0.10	–
19	515664.86	2230552.86	Метод спутниковых геодезических измерений (определений)	0.10	–
20	515660.96	2230551.94	Метод спутниковых геодезических измерений (определений)	0.10	–
21	515666.31	2230529.27	Метод спутниковых геодезических измерений (определений)	0.10	–
22	515670.40	2230509.21	Метод спутниковых геодезических измерений (определений)	0.10	–
23	515638.03	2230505.87	Метод спутниковых геодезических измерений (определений)	0.10	–
24	515597.63	2230501.97	Метод спутниковых геодезических измерений (определений)	0.10	–
25	515565.20	2230498.65	Метод спутниковых геодезических измерений (определений)	0.10	–
26	515525.99	2230494.41	Метод спутниковых геодезических	0.10	–

			измерений (определений)		
27	515484.46	2230488.30	Метод спутниковых геодезических измерений (определений)	0.10	–
28	515445.43	2230485.40	Метод спутниковых геодезических измерений (определений)	0.10	–
29	515409.47	2230481.56	Метод спутниковых геодезических измерений (определений)	0.10	–
30	515386.19	2230459.93	Метод спутниковых геодезических измерений (определений)	0.10	–
1	515388.91	2230457.00	Метод спутниковых геодезических измерений (определений)	0.10	–

3. Сведения о характерных точках части (частей) границы объекта

Обозначение характерных точек части границы	Координаты, м		Метод определения координат характерной точки	Средняя квадратическая погрешность положения характерной точки (M_t), м	Описание обозначения точки на местности (при наличии)
	X	Y			
1	2	3	4	5	6
–	–	–	–	–	–

Схема расположения границ публичного сервитута объекта

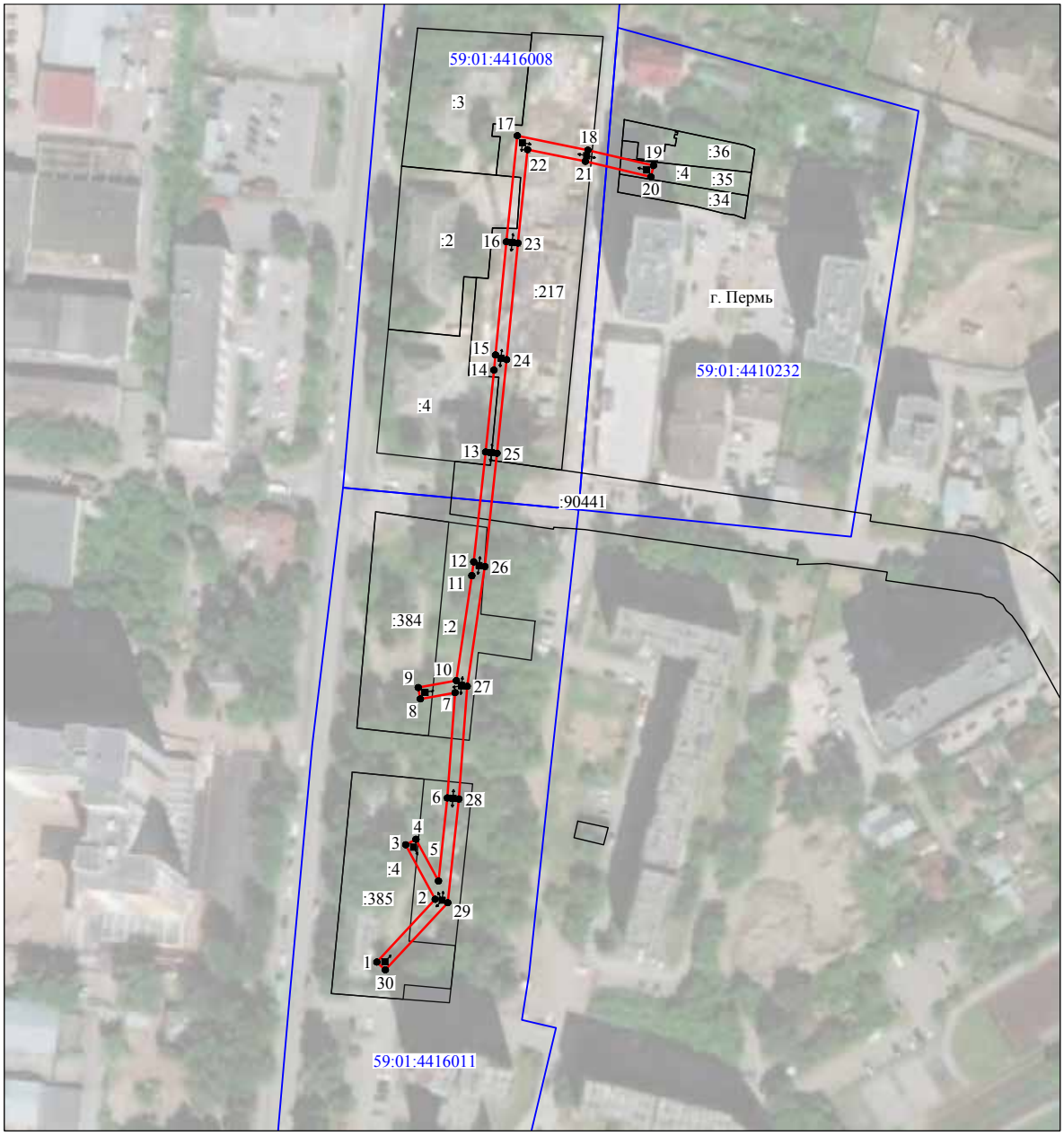

Масштаб 1:2000

Используемые условные знаки и обозначения:

№1	- номер опоры
	- граница публичного сервитута
	- граница кадастрового деления
	- граница населенного пункта
	- граница земельного участка, имеющегося в ЕГРН
	- граница ОКС, имеющаяся в ЕГРН
	- граница охранной зоны, имеющейся в ЕГРН
59:01:4413924:34 :34	- кадастровый номер земельного участка, имеющегося в ЕГРН
59:01:4413924	- номер кадастрового квартала
1 ●	- обозначение характерных точек границ

ОПИСАНИЕ МЕСТОПОЛОЖЕНИЯ ГРАНИЦ

Публичный сервитут для размещения объекта электросетевого хозяйства «ВЛ-0,4кВ КТП-1420»

(наименование объекта, местоположение границ которого описано (далее - объект)

Раздел 1

Сведения об объекте		
№ п/п	Характеристики объекта	Описание характеристик
1	2	3
1	Местоположение объекта	Пермский край, город Пермь
2	Площадь объекта +/- величина погрешности определения площади (Р+/- Дельта Р)	814 кв.м ± 6 кв.м
3	Иные характеристики объекта	Публичный сервитут для размещения объекта электросетевого хозяйства «ВЛ-0,4кВ КТП-1420» на срок 49 лет

Раздел 2

Сведения о местоположении границ объекта					
1. Система координат МСК-59, зона 2					
2. Сведения о характерных точках границ объекта					
Обозначение характерных точек границ	Координаты, м		Метод определения координат характерной точки	Средняя квадратическая погрешность положения характерной точки (M_t), м	Описание обозначения точки на местности (при наличии)
	X	Y			
1	2	3	4	5	6
1	522289.48	2217803.85	Метод спутниковых геодезических измерений (определений)	0.10	–
2	522293.23	2217806.34	Метод спутниковых геодезических измерений (определений)	0.10	–
3	522295.64	2217807.94	Метод спутниковых геодезических измерений (определений)	0.10	–
4	522324.26	2217826.94	Метод спутниковых геодезических измерений (определений)	0.10	–
5	522307.65	2217862.56	Метод спутниковых геодезических измерений (определений)	0.10	–
6	522295.08	2217891.60	Метод спутниковых геодезических измерений (определений)	0.10	–
7	522277.19	2217930.69	Метод спутниковых геодезических измерений (определений)	0.10	–
8	522242.19	2217968.93	Метод спутниковых геодезических измерений (определений)	0.10	–
9	522239.23	2217966.23	Метод спутниковых геодезических измерений (определений)	0.10	–
10	522273.81	2217928.45	Метод спутниковых геодезических измерений (определений)	0.10	–
11	522291.42	2217889.98	Метод спутниковых геодезических измерений (определений)	0.10	–
12	522304.01	2217860.92	Метод спутниковых геодезических измерений (определений)	0.10	–
13	522319.18	2217828.36	Метод спутниковых геодезических измерений (определений)	0.10	–
14	522287.26	2217807.19	Метод спутниковых геодезических измерений (определений)	0.10	–
1	522289.48	2217803.85	Метод спутниковых геодезических измерений (определений)	0.10	–
3. Сведения о характерных точках части (частей) границы объекта					
Обозначение характерных точек части границы	Координаты, м		Метод определения координат характерной точки	Средняя квадратическая погрешность положения характерной точки (M_t), м	Описание обозначения точки на местности (при наличии)
	X	Y			
1	2	3	4	5	6
–	–	–	–	–	–

Схема расположения границ публичного сервитута объекта

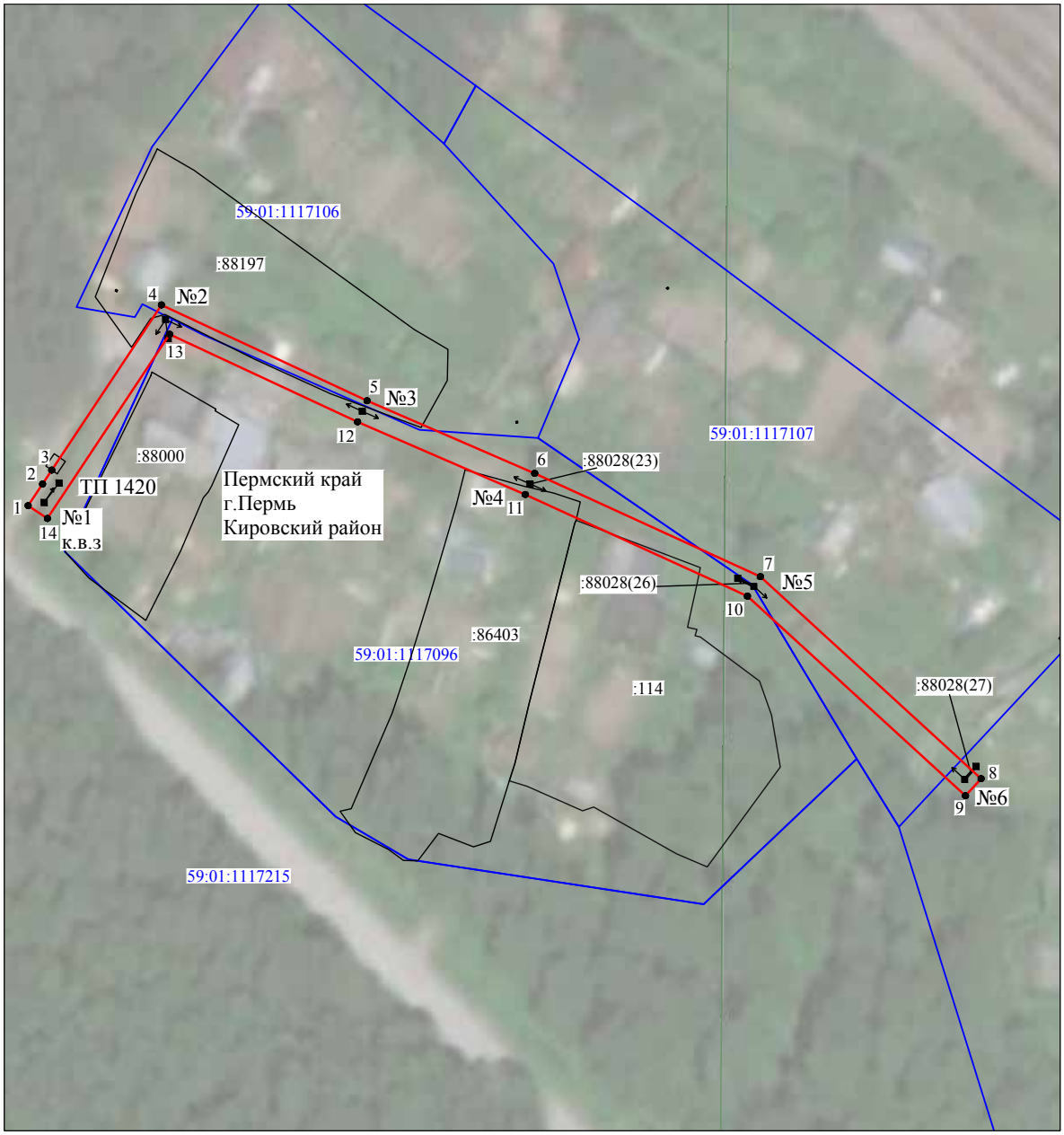

Масштаб 1:1000

Используемые условные знаки и обозначения:

№1	- номер опоры
	- граница публичного сервитута
	- граница кадастрового деления
	- граница населенного пункта
	- граница земельного участка, имеющегося в ЕГРН
	- граница ОКС, имеющаяся в ЕГРН
	- граница охранной зоны, имеющейся в ЕГРН
59:01:4413924:34 :34	- кадастровый номер земельного участка, имеющегося в ЕГРН
59:01:4413924	- номер кадастрового квартала
1 ●	- обозначение характерных точек границ

ОПИСАНИЕ МЕСТОПОЛОЖЕНИЯ ГРАНИЦ

Публичный сервитут для размещения объекта электросетевого хозяйства «ВЛ 0.4КВ ТП-4464 Трясолобова»

(наименование объекта, местоположение границ которого описано (далее - объект)

Раздел 1

Сведения об объекте		
№ п/п	Характеристики объекта	Описание характеристик
1	2	3
1	Местоположение объекта	Пермский край, город Пермь
2	Площадь объекта +/- величина погрешности определения площади (Р+/- Дельта Р)	405 кв.м ± 5 кв.м
3	Иные характеристики объекта	Публичный сервитут для размещения объекта электросетевого хозяйства «ВЛ 0.4КВ ТП-4464 Трясолобова» на срок 49 лет

Раздел 2

Сведения о местоположении границ объекта					
1. Система координат МСК-59, зона 2					
2. Сведения о характерных точках границ объекта					
Обозначение характерных точек границ	Координаты, м		Метод определения координат характерной точки	Средняя квадратическая погрешность положения характерной точки (M_t), м	Описание обозначения точки на местности (при наличии)
	X	Y			
1	2	3	4	5	6
1	533498.25	2235821.19	Метод спутниковых геодезических измерений (определений)	0.10	–
2	533516.96	2235849.83	Метод спутниковых геодезических измерений (определений)	0.10	–
3	533535.84	2235907.03	Метод спутниковых геодезических измерений (определений)	0.10	–
4	533524.59	2235909.78	Метод спутниковых геодезических измерений (определений)	0.10	–
5	533523.64	2235905.89	Метод спутниковых геодезических измерений (определений)	0.10	–
6	533530.67	2235904.18	Метод спутниковых геодезических измерений (определений)	0.10	–
7	533513.32	2235851.57	Метод спутниковых геодезических измерений (определений)	0.10	–
8	533494.90	2235823.38	Метод спутниковых геодезических измерений (определений)	0.10	–
1	533498.25	2235821.19	Метод спутниковых геодезических измерений (определений)	0.10	–
3. Сведения о характерных точках части (частей) границы объекта					
Обозначение характерных точек части границы	Координаты, м		Метод определения координат характерной точки	Средняя квадратическая погрешность положения характерной точки (M_t), м	Описание обозначения точки на местности (при наличии)
	X	Y			
1	2	3	4	5	6
–	–	–	–	–	–

Схема расположения границ публичного сервитута объекта

Масштаб 1:1000

Используемые условные знаки и обозначения:

№1	- номер опоры
	- граница публичного сервитута
	- граница кадастрового деления
	- граница населенного пункта
	- граница земельного участка, имеющегося в ЕГРН
	- граница ОКС, имеющаяся в ЕГРН
	- граница охранной зоны, имеющейся в ЕГРН
59:01:4413924:34 :34	- кадастровый номер земельного участка, имеющегося в ЕГРН
59:01:4413924	- номер кадастрового квартала
1 ●	- обозначение характерных точек границ

ОПИСАНИЕ МЕСТОПОЛОЖЕНИЯ ГРАНИЦ

Публичный сервитут для размещения объекта электросетевого хозяйства «ВЛ-0,4кВ КТП-7133 КС №5 Березка»

(наименование объекта, местоположение границ которого описано (далее - объект)

Раздел 1

Сведения об объекте		
№ п/п	Характеристики объекта	Описание характеристик
1	2	3
1	Местоположение объекта	Пермский край, город Пермь
2	Площадь объекта +/- величина погрешности определения площади (Р+/- Дельта Р)	1119 кв.м ± 8 кв.м
3	Иные характеристики объекта	Публичный сервитут для размещения объекта электросетевого хозяйства «ВЛ-0,4кВ КТП-7133 КС №5 Березка» на срок 49 лет

Раздел 2

Сведения о местоположении границ объекта					
1. Система координат МСК-59, зона 2					
2. Сведения о характерных точках границ объекта					
Обозначение характерных точек границ	Координаты, м		Метод определения координат характерной точки	Средняя квадратическая погрешность положения характерной точки (M_t), м	Описание обозначения точки на местности (при наличии)
	X	Y			
1	2	3	4	5	6
1	511881.37	2225801.60	Метод спутниковых геодезических измерений (определений)	0.10	–
2	511909.01	2225822.52	Метод спутниковых геодезических измерений (определений)	0.10	–
3	511924.01	2225833.68	Метод спутниковых геодезических измерений (определений)	0.10	–
4	511921.62	2225836.89	Метод спутниковых геодезических измерений (определений)	0.10	–
5	511906.61	2225825.72	Метод спутниковых геодезических измерений (определений)	0.10	–
6	511884.22	2225808.78	Метод спутниковых геодезических измерений (определений)	0.10	–
7	511883.77	2225832.95	Метод спутниковых геодезических измерений (определений)	0.10	–
8	511882.23	2225856.35	Метод спутниковых геодезических измерений (определений)	0.10	–
9	511880.00	2225880.34	Метод спутниковых геодезических измерений (определений)	0.10	–
10	511891.11	2225886.74	Метод спутниковых геодезических измерений (определений)	0.10	–
11	511909.91	2225900.94	Метод спутниковых геодезических измерений (определений)	0.10	–
12	511919.24	2225907.87	Метод спутниковых геодезических измерений (определений)	0.10	–
13	511924.72	2225911.93	Метод спутниковых геодезических измерений (определений)	0.10	–
14	511922.34	2225915.14	Метод спутниковых геодезических измерений (определений)	0.10	–
15	511916.86	2225911.08	Метод спутниковых геодезических измерений (определений)	0.10	–
16	511907.51	2225904.14	Метод спутниковых геодезических измерений (определений)	0.10	–
17	511888.90	2225890.08	Метод спутниковых геодезических измерений (определений)	0.10	–
18	511879.52	2225884.67	Метод спутниковых геодезических измерений (определений)	0.10	–
19	511876.90	2225906.78	Метод спутниковых геодезических измерений (определений)	0.10	–
20	511874.23	2225934.42	Метод спутниковых геодезических измерений (определений)	0.10	–
21	511860.40	2225955.82	Метод спутниковых геодезических измерений (определений)	0.10	–
22	511849.70	2225970.31	Метод спутниковых геодезических измерений (определений)	0.10	–
23	511846.18	2225972.84	Метод спутниковых геодезических измерений (определений)	0.10	–
24	511843.84	2225969.60	Метод спутниковых геодезических измерений (определений)	0.10	–
25	511846.84	2225967.42	Метод спутниковых геодезических измерений (определений)	0.10	–

26	511857.11	2225953.54	Метод спутниковых геодезических измерений (определений)	0.10	–
27	511870.34	2225933.07	Метод спутниковых геодезических измерений (определений)	0.10	–
28	511872.92	2225906.35	Метод спутниковых геодезических измерений (определений)	0.10	–
29	511875.91	2225881.19	Метод спутниковых геодезических измерений (определений)	0.10	–
30	511878.24	2225856.03	Метод спутниковых геодезических измерений (определений)	0.10	–
31	511879.77	2225832.78	Метод спутниковых геодезических измерений (определений)	0.10	–
32	511880.30	2225805.62	Метод спутниковых геодезических измерений (определений)	0.10	–
1	511881.37	2225801.60	Метод спутниковых геодезических измерений (определений)	0.10	–

3. Сведения о характерных точках части (частей) границы объекта

Обозначение характерных точек части границы	Координаты, м		Метод определения координат характерной точки	Средняя квадратическая погрешность положения характерной точки (M_t), м	Описание обозначения точки на местности (при наличии)
	X	Y			
1	2	3	4	5	6
–	–	–	–	–	–

Схема расположения границ публичного сервитута объекта

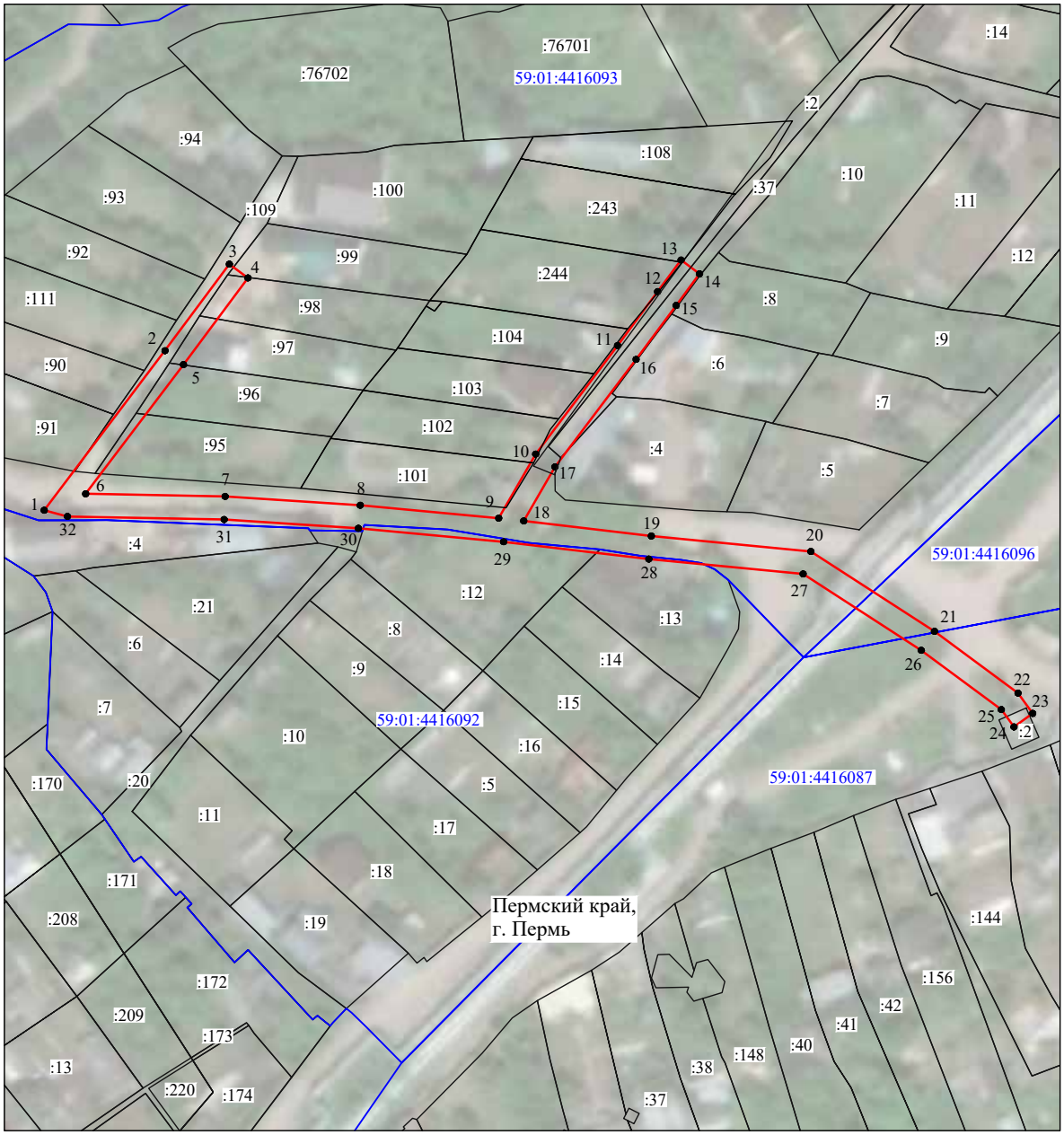

Масштаб 1:1000

Используемые условные знаки и обозначения:

№1	- номер опоры
	- граница публичного сервитута
	- граница кадастрового деления
	- граница населенного пункта
	- граница земельного участка, имеющегося в ЕГРН
	- граница ОКС, имеющаяся в ЕГРН
	- граница охранной зоны, имеющейся в ЕГРН
59:01:4413924:34 :34	- кадастровый номер земельного участка, имеющегося в ЕГРН
59:01:4413924	- номер кадастрового квартала
1 ●	- обозначение характерных точек границ

ОПИСАНИЕ МЕСТОПОЛОЖЕНИЯ ГРАНИЦ

Публичный сервитут для размещения объекта электросетевого хозяйства «ВЛ-0,4кВ КТП-7485 Ягодная»

(наименование объекта, местоположение границ которого описано (далее - объект)

Раздел 1

Сведения об объекте		
№ п/п	Характеристики объекта	Описание характеристик
1	2	3
1	Местоположение объекта	Пермский край, город Пермь
2	Площадь объекта +/- величина погрешности определения площади (Р+/- Дельта Р)	707 кв.м ± 5 кв.м
3	Иные характеристики объекта	Публичный сервитут для размещения объекта электросетевого хозяйства «ВЛ-0,4кВ КТП-7485 Ягодная» на срок 49 лет

Раздел 2

Сведения о местоположении границ объекта					
1. Система координат МСК-59, зона 2					
2. Сведения о характерных точках границ объекта					
Обозначение характерных точек границ	Координаты, м		Метод определения координат характерной точки	Средняя квадратическая погрешность положения характерной точки (M_t), м	Описание обозначения точки на местности (при наличии)
	X	Y			
1	2	3	4	5	6
1	511618.30	2226487.79	Метод спутниковых геодезических измерений (определений)	0.10	–
2	511644.33	2226493.69	Метод спутниковых геодезических измерений (определений)	0.10	–
3	511660.77	2226508.51	Метод спутниковых геодезических измерений (определений)	0.10	–
4	511661.07	2226531.26	Метод спутниковых геодезических измерений (определений)	0.10	–
5	511660.77	2226563.03	Метод спутниковых геодезических измерений (определений)	0.10	–
6	511660.94	2226575.79	Метод спутниковых геодезических измерений (определений)	0.10	–
7	511720.38	2226572.77	Метод спутниковых геодезических измерений (определений)	0.10	–
8	511720.58	2226576.76	Метод спутниковых геодезических измерений (определений)	0.10	–
9	511656.99	2226579.98	Метод спутниковых геодезических измерений (определений)	0.10	–
10	511656.77	2226563.04	Метод спутниковых геодезических измерений (определений)	0.10	–
11	511657.07	2226531.27	Метод спутниковых геодезических измерений (определений)	0.10	–
12	511656.79	2226510.31	Метод спутниковых геодезических измерений (определений)	0.10	–
13	511642.43	2226497.36	Метод спутниковых геодезических измерений (определений)	0.10	–
14	511617.41	2226491.69	Метод спутниковых геодезических измерений (определений)	0.10	–
1	511618.30	2226487.79	Метод спутниковых геодезических измерений (определений)	0.10	–
3. Сведения о характерных точках части (частей) границы объекта					
Обозначение характерных точек части границы	Координаты, м		Метод определения координат характерной точки	Средняя квадратическая погрешность положения характерной точки (M_t), м	Описание обозначения точки на местности (при наличии)
	X	Y			
1	2	3	4	5	6
–	–	–	–	–	–

Схема расположения границ публичного сервитута объекта

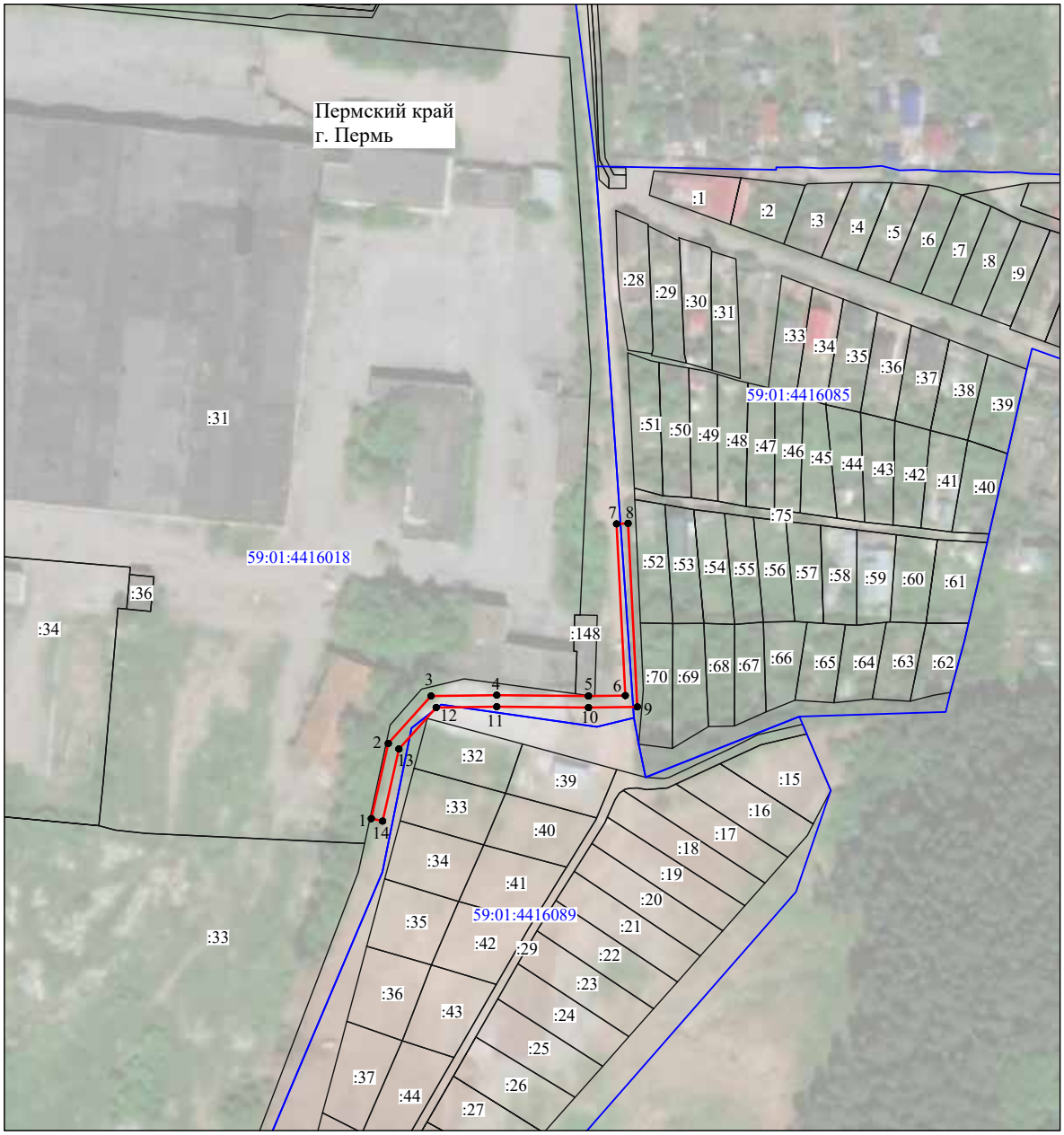

Масштаб 1:2000

Используемые условные знаки и обозначения:

№1	- номер опоры
	- граница публичного сервитута
	- граница кадастрового деления
	- граница населенного пункта
	- граница земельного участка, имеющегося в ЕГРН
	- граница ОКС, имеющаяся в ЕГРН
	- граница охранной зоны, имеющейся в ЕГРН
59:01:4413924:34 :34	- кадастровый номер земельного участка, имеющегося в ЕГРН
59:01:4413924	- номер кадастрового квартала
1 ●	- обозначение характерных точек границ

ПРОЕКТ

ИЗМЕНЕНИЯ,
которые вносятся в Правила землепользования и застройки города Перми, утвержденные решением Пермской городской Думы от 26 июня 2007 г. № 143

1. В статье 49:

1.1. изменить границы территориальных зон обслуживания и деловой активности местного значения (Ц-2), производственно-коммунальных объектов IV класса вредности (ПК-4) путем установления территориальной зоны производственно-коммунальных объектов IV класса вредности (ПК-4) в отношении единых землепользований с кадастровыми номерами 59:01:0000000:107 (участок № 1); 59:01:0000000:108 (участок № 2), расположенных по ул. Яблочкова, 36 в Свердловском районе города Перми.

Изменение границ в отношении территории по ул. Яблочкова в Свердловском районе города Перми изложить в редакции согласно приложению 1 к настоящим изменениям;

1.2. изменить границы территориальной зоны индивидуальной жилой застройки городского типа (Ж-4) путем уточнения границы территориальной зоны индивидуальной жилой застройки городского типа (Ж-4) земельных участков с кадастровыми номерами 59:01:2010371:265, 59:01:2010371:266, 59:01:2010371:267, 59:01:2010371:268, расположенных по ул. Борцов Революции в Ленинском районе города Перми.

Изменение границ в отношении земельных участков с кадастровыми номерами 59:01:2010371:265, 59:01:2010371:266, 59:01:2010371:267, 59:01:2010371:268, расположенных по ул. Борцов Революции в Ленинском районе города Перми изложить в редакции согласно приложению 2 к настоящим изменениям;

1.3. уточнить границы территориальных зон малоэтажной многоквартирной жилой застройки, индивидуального жилищного строительства и блокированной жилой застройки (Ж-3), центра обслуживания рекреационных территорий (Ц-4) путем включения в границы территориальной зоны малоэтажной многоквартирной жилой застройки, индивидуального жилищного строительства и блокированной жилой застройки (Ж-3) земельного участка с кадастровым номером 59:01:3211560:308, расположенного в 0,006 км юго-восточнее участка 18 по ул. 5-я Линия, 1а в Мотовилихинском районе города Перми.

Уточнение границ в отношении земельного участка с кадастровым номером 59:01:3211560:308, расположенного в 0,006 км юго-восточнее участка 18 по ул. 5-я Линия, 1а в Мотовилихинском районе города Перми изложить в редакции согласно приложению 3 к настоящим изменениям;

1.4. изменить границы территориальных зон рекреационных лесных массивов (Р-6), транспортных сооружений (С-3) путем установления территориальной зоны транспортных сооружений (С-3) в отношении земельного участка с кадастровым номером 59:01:3410326:6 по ул. Корсуньской Орджоникидзевского района города Перми.

Изменение границ в отношении земельного участка с кадастровым номером 59:01:3410326:6 по ул. Корсуньской Орджоникидзевского района города Перми изложить в редакции согласно приложению 4 к настоящим изменениям;

1.5. изменить границы территориальных зон рекреационных лесных массивов (Р-6), транспортных сооружений (С-3) путем установления территориальной зоны транспортных сооружений (С-3) в отношении земельного участка с кадастровым номером 59:01:3410326:5 по ул. Корсуньской Орджоникидзевского района города Перми.

Изменение границ в отношении земельного участка с кадастровым номером 59:01:3410326:5 по ул. Корсуньской Орджоникидзевского района города Перми изложить в редакции согласно приложению 4 к настоящим изменениям.

Приложение1
к изменениям, которые вносятся
в Правила землепользования
и застройки города Перми,
утвержденные решением
Пермской городской Думы
от 26 июня 2007 г. № 143

Изменение границ в отношении территории по ул. Яблочкова в Свердловском районе города Перми

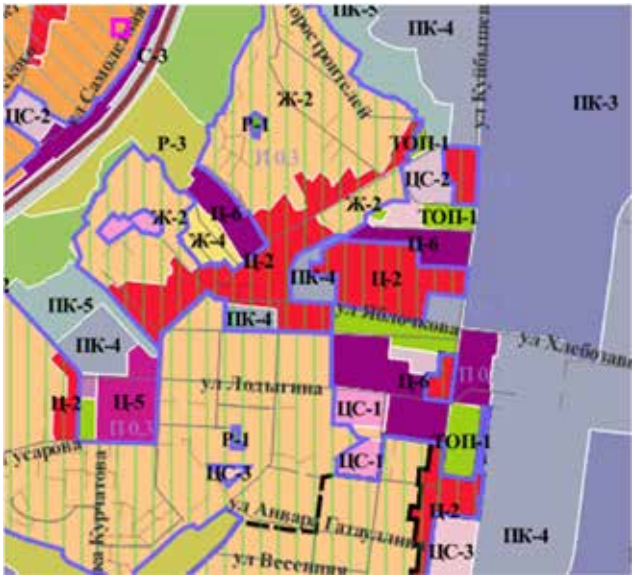

1:25000

Приложение2
к изменениям, которые вносятся
в Правила землепользования
и застройки города Перми,
утвержденные решением
Пермской городской Думы
от 26 июня 2007 г. № 143

Изменение границ в отношении земельных участков с кадастровыми номерами 59:01:2010371:265, 59:01:2010371:266, 59:01:2010371:267, 59:01:2010371:268, расположенных по ул. Борцов Революции в Ленинском районе города Перми

1:25000

Приложение3
к изменениям, которые вносятся
в Правила землепользования
и застройки города Перми,
утвержденные решением
Пермской городской Думы
от 26 июня 2007 г. № 143

Уточнение границ в отношениземельного участка с кадастровым номером 59:01:3211560:308, расположенногов 0,006 км юго-восточнее участка 18 по ул. 5-я Линия, 1а в Мотовилихинском районе города Перми

1:25000

Приложение4
к изменениям, которые вносятся
в Правила землепользования
и застройки города Перми,
утвержденные решением
Пермской городской Думы
от 26 июня 2007 г. № 143

Изменение границ в отношении земельного участка с кадастровым номером 59:01:3410326:6 по ул. Корсуньскойв Орджоникидзевском районе города Перми

Изменение границ в отношении земельного участка с кадастровым номером 59:01:3410326:5 по ул. Корсуньской в Орджоникидзевском районе города Перми

1:25000

Приложение 1

Информация
о размещении утвержденной схемы теплоснабжения
в административных границах города Перми на период до 2035 года

Администрация города Перми сообщает о том, что 29 сентября 2021 года приказом Министерства энергетики Российской Федерации № 1000 утверждена схема теплоснабжения в административных границах города Перми на период до 2035 года (далее – Приказ).

В соответствии с п. 32 Требований к порядку разработки и утверждения схем теплоснабжения, утвержденных постановлением Правительства Российской Федерации от 22 февраля 2012 года №154, схема теплоснабжения в течение 15 календарных дней со дня утверждения подлежит размещению в полном объеме на официальном сайте муниципального образования, включая копию решения о ее утверждении, за исключением сведений, составляющих государственную тайну, электронной модели системы теплоснабжения городского округа, материалов и сведений, предусмотренных пунктом 81 требований к схемам теплоснабжения.

Ознакомиться с утвержденной схемой теплоснабжения в административных границах города Перми на период до 2035 года и Приказом можно на официальном сайте администрации города Перми в информационно-телекоммуникационной сети Интернет www.gorodperm.ru в разделе «Деятельность/ Жилищно-коммунальное хозяйство/ Развитие инфраструктуры/ Схема теплоснабжения города Перми/ Актуализация схемы на 2022 год».

Департамент земельных отношений администрации города Перми в целях информирования населения в соответствии со статьей 39.42 Земельного кодекса Российской Федерации сообщает о возможном установлении публичного сервитута в отдельных целях на территории города Перми

№	Кадастровый номер земельного участка в отношении которого устанавливается публичный сервитут (при наличии)	Адрес или описание земельного участка в отношении которого устанавливается публичный сервитут	Цели установления публичного сервитута
1	59:01:4410204:211	г. Пермь, Дзержинский район	Эксплуатации существующего линейного объекта
2	59:01:3812299:503	г. Пермь, Орджоникидзевский район	Эксплуатации существующего линейного объекта
3	59:01:3812299:622	г. Пермь, Орджоникидзевский район	Эксплуатации существующего линейного объекта
4	59:01:5010005:6	г. Пермь, Свердловский район	Эксплуатации существующего линейного объекта
5	59:01:4311737:688	г. Пермь, Мотовилихинский район	Эксплуатации существующего линейного объекта
6	59:01:4311737:689	г. Пермь, Мотовилихинский район	Эксплуатации существующего линейного объекта
7	59:01:1713019:397	г. Пермь, Кировский район	Эксплуатации существующего линейного объекта
8	59:01:1810051:153	г. Пермь, Кировский район	Эксплуатации существующего линейного объекта
9	59:01:1717133:62	г. Пермь, Кировский район	Эксплуатации существующего линейного объекта
10	59:01:1717133:87	г. Пермь, Кировский район	Эксплуатации существующего линейного объекта
11	59:01:1717133:75	г. Пермь, Кировский район	Эксплуатации существующего линейного объекта
12	-	г. Пермь, Мотовилихинский район	Эксплуатации существующего линейного объекта

Заинтересованные лица имеют право ознакомиться с ходатайством об установлении публичного сервитута и прилагаемым к нему описанием местоположения границ публичного сервитута по адресу: г. Пермь, ул. Сибирская 15, (тел. 212-90-54, 212-08-38).

Заинтересованные лица могут подать заявление об учете прав в срок с 15.10.2021 по 13.11.2021.

Способы подачи заявлений:

1. посредством почтовой связи;
2. лично, в том числе через представителя, в департамент земельных отношений администрации города Перми (г. Пермь, ул. Сибирская 15);
3. в форме электронных документов с использованием информационно-телекоммуникационной сети «Интернет».

Правообладатели земельных участков, в отношении которых испрашивается публичный сервитут, если их права не зарегистрированы в Едином государственном реестре недвижимости, в течение тридцати дней со дня опубликования сообщения, предусмотренного подпунктом 1 пункта 3 статьи 39.42 ЗК РФ, подают в орган, уполномоченный на установление публичного сервитута, заявления об учете их прав (обременений прав) на земельные участки с приложением копий документов, подтверждающих эти права (обременения прав). В таких заявлениях указывается способ связи с правообладателями земельных участков, в том числе их почтовый адрес и (или) адрес электронной почты. Правообладатели земельных участков, подавшие такие заявления по истечении указанного срока, несут риски невозможности обеспечения их прав в связи с отсутствием информации о таких лицах и их правах на земельные участки. Такие лица имеют право требовать от обладателя публичного сервитута плату за публичный сервитут не более чем за три года, предшествующие дню направления ими заявления об учете их прав (обременений прав).

Реквизиты решений об утверждении документа территориального планирования, документации по планировке территории, программ комплексного развития систем коммунальной инфраструктуры поселения, городского округа, а также информацию об инвестиционной программе субъекта естественных монополий, организации коммунального комплекса, указанных в ходатайстве об установлении публичного сервитута и сведения об официальных сайтах в информационно-телекоммуникационной сети «Интернет» отсутствуют.

Информация о возможности установления публичного сервитута публикуется на сайте http://www.gorodperm.ru, в «Официальном бюллетене органов местного самоуправления муниципального образования город Пермь».

Приложение: на 9 л. в 1 экз.

Схема расположения границ публичного сервитута

Объект: КТП 5135, входящая в состав Подстанции 110/35/6 кВ "Западная" с линиями электропередач и трансформаторными подстанциями

Местоположение: г. Пермь, Джержинский район

Площадь земель и/или части земельного участка, кв.м: 49

Категория земель: земли населенных пунктов

Обозначение характерных точек границ	Координаты, м		Метод определения координат характерной точки	Mt, м	Площадь, кв.м.
	X	Y			
1	2	3	4	5	6
:ЗУ1					
1	517577.06	2227914.48	Геодезический метод	0.1	49
2	517577.93	2227920.63	Геодезический метод	0.1	
3	517570.12	2227921.75	Геодезический метод	0.1	
4	517569.27	2227915.6	Геодезический метод	0.1	
1	517577.06	2227914.48	Геодезический метод	0.1	

Масштаб 1:500

Условные обозначения

:ЗУ1 -проектные границы публичного сервитута

59:01:4410204 -кадастровый номер квартала

:22 -граница и номер земельного участка, сведения о котором внесены в ЕГРН

-граница зон с особыми условиями использования территории (ЗОУИТ)

ПК-2 -Зона производственно-коммунальных объектов II класса вредности

КТП 5135 -граница и номер КТП

• 1 - обозначение характерной точки проектной границы публичного сервитута

-граница объекта капитального строительства, сведения о котором внесены в ЕГРН

Описание границ смежных землепользователей:

от точки 1 до точки 1, земельный участок с кадастровым номером 59:01:4410204:211.

Заявитель: _____ С.В. Жуков

МП (подпись, расшифровка подписи)

(для юридических лиц и индивидуальных предпринимателей)

Схема расположения границ публичного сервитута

Объект: ТП 4331, входящая в состав Подстанция 110/6 кВ "Северная" с линиями электропередач, трансформаторными подстанциями и распределительными пунктами

Местоположение: г. Пермь, Орджоникидзевский район, ул. Кавказская, 4

Площадь земель и/или части земельного участка, кв.м: 136

Категория земель: земли населенных пунктов

Каталог координат (Система координат МСК-59, зона 2)

Обозначение характерных точек границ	Координаты, м		Метод определения координат характерной точки	Mt, м	Площадь, кв.м.
	X	Y			
1	2	3	4	5	6
:ЗУ1					
1	530353.94	2240230.38	Геодезический метод	0.1	136
2	530367.05	2240232.75	Геодезический метод	0.1	
3	530366.77	2240234.3	Геодезический метод	0.1	
4	530365.32	2240242.32	Геодезический метод	0.1	
5	530357.01	2240240.82	Геодезический метод	0.1	
6	530357.15	2240240.03	Геодезический метод	0.1	
7	530351.22	2240238.96	Геодезический метод	0.1	
8	530352.79	2240230.18	Геодезический метод	0.1	
1	530353.94	2240230.38	Геодезический метод	0.1	

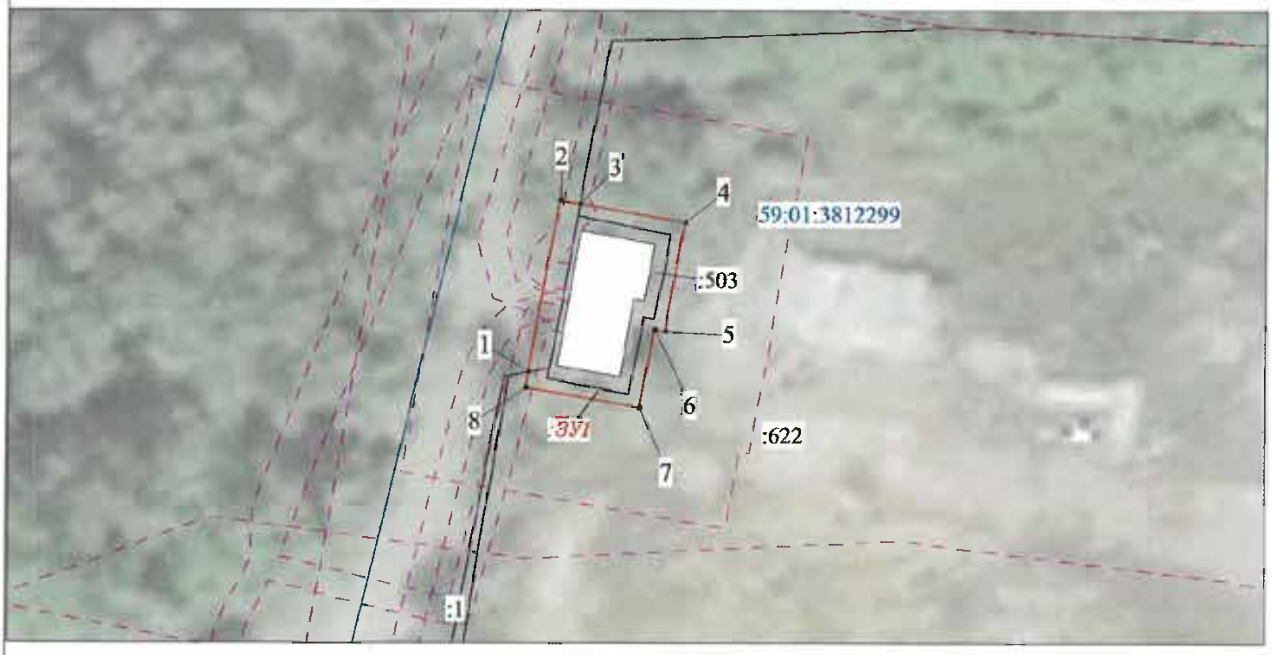

Масштаб 1:500

Условные обозначения

:ЗУ1 -проектные границы публичного сервитута

59:01:4410204 -кадастровый номер квартала

:22 -граница и номер земельного участка, сведения о котором внесены в ЕГРН

-граница зон с особыми условиями использования территории (ЗОУИТ)

Ж-1 -Зона многоэтажной и среднеэтажной жилой застройки

КТП 5/35 -граница и номер КТП

• 1 - обозначение характерной точки проектной границы публичного сервитута

-граница объекта капитального строительства, сведения о котором внесены в ЕГРН

Описание границ смежных землепользователей:

от точки 1 до точки 3, земли муниципального образования г. Пермь;

от точки 3 до точки 1, земельный участок с кадастровым номером 59:01:3812299:622.

Заявитель: _____ С.В. Шунов

МП (подпись, расшифровка подписи)

(для юридических лиц и индивидуальных предпринимателей)

Схема расположения границ публичного сервитута

Объект: КТП-6490

Местоположение: г. Пермь, Свердловский район, ж/р "Ново-Бордовский", ул. Ясеневая, ул. Ореховая, ул. Кленовая

Площадь земель и/или части земельного участка, кв.м: 45

Категория земель: земли населенных пунктов

Каталог координат (Система координат МСК-59, зона 2)

Обозначение характерных точек границ	Координаты, м		Метод определения координат характерной точки	Mt, м	Площадь, кв.м.
	X	Y			
1	2	3	4	5	6
:ЗУ1					
1	510249.11	2242056.12	Геодезический метод	0.1	45
2	510245.92	2242057.51	Геодезический метод	0.1	
3	510243.28	2242050.79	Геодезический метод	0.1	
4	510246.17	2242049.45	Геодезический метод	0.1	
5	510248.84	2242048.21	Геодезический метод	0.1	
6	510251.65	2242055	Геодезический метод	0.1	
1	510249.11	2242056.12	Геодезический метод	0.1	

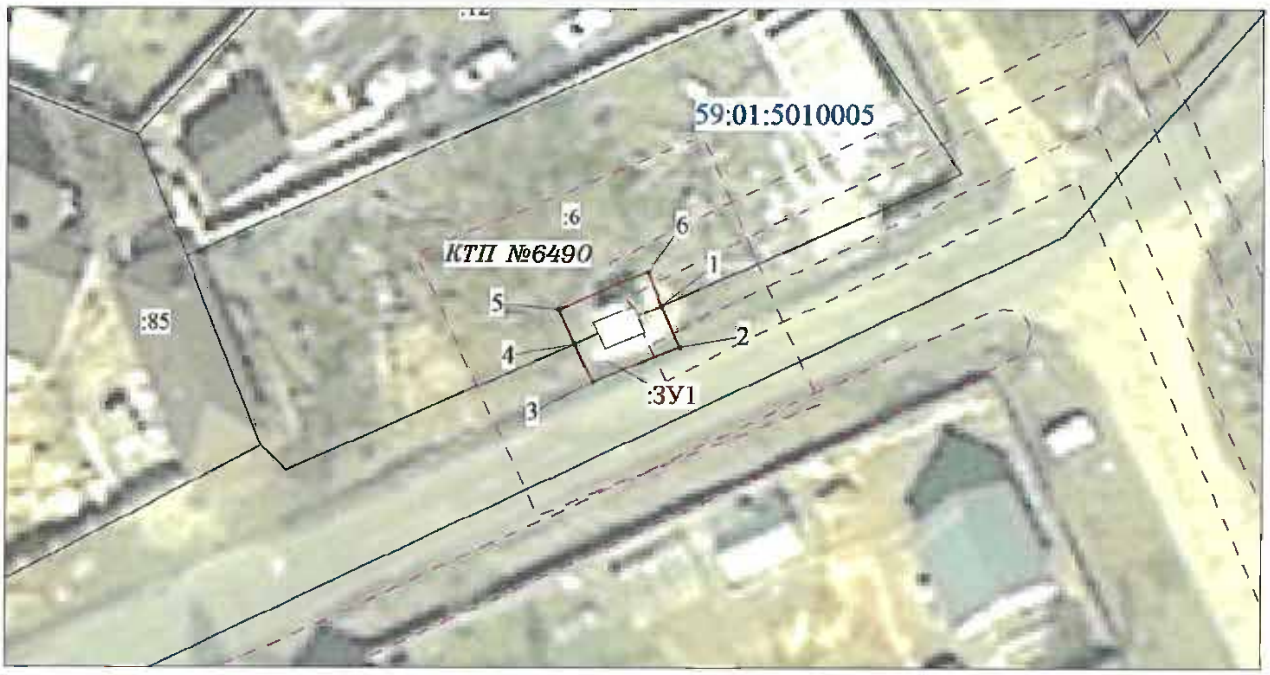

Масштаб 1:500

Условные обозначения

:ЗУ1 -проектные границы публичного сервитута

59:01:5010005 -кадастровый номер квартала

:22 -граница и номер земельного участка, сведения о котором внесены в ЕГРН

-граница зон с особыми условиями использования территории (ЗОУИТ)

Ж-4 -Зона индивидуальной жилой застройки городского типа

КТП 6490 -граница и номер КТП

• 1 - обозначение характерной точки проектной границы публичного сервитута

-граница объекта капитального строительства, сведения о котором внесены в ЕГРН

Описание границ смежных землепользователей:

от точки 1 до точки 4, земли муниципального образования г. Пермь

от точки 4 до точки 1, земельный участок с кадастровым номером 59:01:5010005:6.

Заявитель: _____ С.В. Шумов

МП (подпись, расшифровка подписи)

(для юридических лиц и индивидуальных предпринимателей)

Схема расположения границ публичного сервитута

Объект: ТП 2069, входящая в состав Подстанция 35/6 кВ "Телецентр" с линиями электропередач и трансформаторными подстанциями

Местоположение: г. Пермь, Мотовилихинский район, ул. Лебедева, 48-а

Площадь земель и/или части земельного участка, кв.м: 118

Категория земель: земли населенных пунктов

Каталог координат (Система координат МСК-59, зона 2)

Обозначение характерных точек границ	Координаты, м		Метод определения координат характерной точки	Mt, м	Площадь, кв.м.
	X	Y			
1	2	3	4	5	6
:ЗУ1					
1	518823.93	2234177.56	Геодезический метод	0.1	118
2	518826.79	2234183.7	Геодезический метод	0.1	
3	518825.87	2234184.14	Геодезический метод	0.1	
4	518815.96	2234189.15	Геодезический метод	0.1	
5	518812.57	2234181.86	Геодезический метод	0.1	
6	518811.84	2234180.3	Геодезический метод	0.1	
7	518822.66	2234174.82	Геодезический метод	0.1	
1	518823.93	2234177.56	Геодезический метод	0.1	

Масштаб 1:500

Условные обозначения

:ЗУ1 -проектные границы публичного сервитута

59:01:4311737 -кадастровый номер квартала

:22 -граница и номер земельного участка, сведения о котором внесены в ЕГРН

-граница зон с особыми условиями использования территории (ЗОУИТ)

ЦС-1 -Зона учреждений здравоохранения

ТП 2069 -граница и номер КТП

• 1 - обозначение характерной точки проектной границы публичного сервитута

-граница объекта капитального строительства, сведения о котором внесены в ЕГРН

Описание границ смежных землепользователей:

от точки 1 до точки 2, земельный участок с кадастровым номером 59:01:4311737:35;
от точки 2 до точки 5, земельный участок с кадастровым номером 59:01:4311737:689;
от точки 2 до точки 3, от точки 5 до точки 1, земли муниципального образования г. Пермь

Заявитель: _____ С.В. Шунов

МП (подпись, расшифровка подписи)

(для юридических лиц и индивидуальных предпринимателей)

Схема расположения границ публичного сервитута

Объект: ТП 1522, входящая в состав Подстанция 110/35/6 кВ "Химград" с линиями электропередач

Местоположение: г. Пермь, Кировский район, ул. Федосеева, 25

Площадь земель и/или части земельного участка, кв.м 107

Категория земель: земли населенных пунктов

Каталог координат (Система координат МСК-59, зона 2)

Обозначение характерных точек границ	Координаты, м		Метод определения координат характерной точки	Mt, м	Площадь, кв.м.
	X	Y			
1	2	3	4	5	6
:ЗУ1					
1	516953.46	2213888.28	Геодезический метод	0.1	107
2	516948.33	2213894.57	Геодезический метод	0.1	
3	516938.15	2213886.26	Геодезический метод	0.1	
4	516943.28	2213879.97	Геодезический метод	0.1	
1	516953.46	2213888.28	Геодезический метод	0.1	

Масштаб 1:500

Условные обозначения

:ЗУ1 -проектные границы публичного сервитута

59:01:1713019 -кадастровый номер квартала

:22 -граница и номер земельного участка, сведения о котором внесены в ЕГРН

-граница зон с особыми условиями использования территории (ЗОУИТ)

ЦС-2 -Зона высших, средних специальных учебных заведений и научных комплексов

ТП 1522 -граница и номер КТП

• 1 - обозначение характерной точки проектной границы публичного сервитута

-граница объекта капитального строительства, сведения о котором внесены в ЕГРН

Описание границ смежных землепользователей:

от точки 1 до точки 1, земельный участок с кадастровым номером 59:01:1713019:397;

от точки 1 до точки 4, земельный участок с кадастровым номером 59:01:1713019:10;

от точки 4 до точки 1, земельный участок с кадастровым номером 59:01:1713019:396.

Заявитель: С.В. Шунов

МП (подпись, расшифровка подписи)

(для юридических лиц и индивидуальных предпринимателей)

Схема расположения границ публичного сервитута

Объект: КТП 1307, входящая в состав Подстанция 35/6 кВ "Судозаводская" с линиями электропередач

Местоположение: г. Пермь, Кировский район

Площадь земель и/или части земельного участка, кв.м: 51

Категория земель: земли населенных пунктов

Каталог координат (Система координат МСК-59, зона 2)

Обозначение характерных точек границ	Координаты, м		Метод определения координат характерной точки	Mt, м	Площадь, кв.м.
	X	Y			
1	2	3	4	5	6
:ЗУ1					
1	523706.73	2219430.04	Геодезический метод	0.1	51
2	523706.84	2219431.15	Геодезический метод	0.1	
3	523702.62	2219431.57	Геодезический метод	0.1	
4	523700.17	2219431.82	Геодезический метод	0.1	
5	523699.41	2219424.19	Геодезический метод	0.1	
6	523706.03	2219423.54	Геодезический метод	0.1	
1	523706.73	2219430.04	Геодезический метод	0.1	

Масштаб 1:500

Условные обозначения

:ЗУ1 -проектные границы публичного сервитута

59:00:0000000 -кадастровый номер квартала

:22 -граница и номер земельного участка, сведения о котором внесены в ЕГРН

-граница зон с особыми условиями использования территории (ЗОУИТ)

Ж-5 -Зона индивидуальной усадебной жилой застройки

КТП-1307 -граница и номер КТП

• 1 - обозначение характерной точки проектной границы публичного сервитута

-граница объекта капитального строительства, сведения о котором внесены в ЕГРН

Описание границ смежных землепользователей:

от точки 1 до точки 3, земельный участок с кадастровым номером 59:01:1810051:153;

от точки 3 до точки 1, земели муниципального образования г.Пермь

Заявитель: _____ С.В. Жуков

МП (подпись, расшифровка подписи)

(для юридических лиц и индивидуальных предпринимателей)

Схема расположения границ публичного сервитута

Объект: Строительство КЛ 0,4 кВ от РУ 0,4 кВ ТП-6/0,4 кВ, установка оборудования учета э/э в РУ 0,4 кВ ТП-6/0,4 кВ для электроснабжения нежилого здания по адресу: Пермский край, г.Пермь, Кировский район, ул.Липатова, 30, корпус Б (кад.номер зем. участка 59:01:1717133:29)

Местоположение: Пермский край, г.Пермь, Кировский район, ул.Липатова (в т.ч. часть участка 59:01:1717133:62 - 43 кв.м., часть участка 59:01:1717133:87- 64 кв.м., часть у частка 59:01:1717133:75 - 214 кв.м.)

Площадь земель или части земельного участка, кв.м. : 321

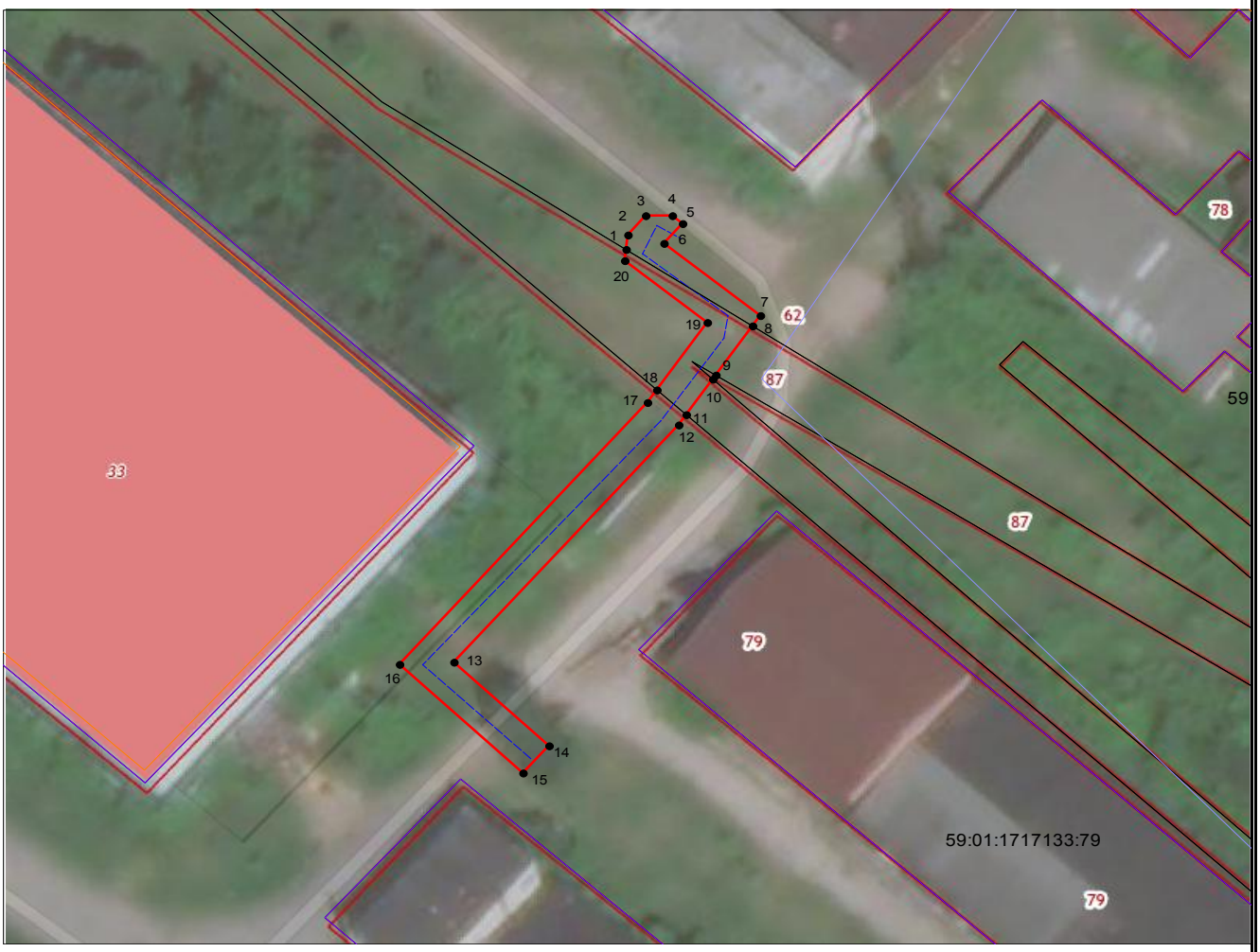

Условные обозначения:

- проектное местоположение инженерного сооружения
- граница земельного участка, сведения которого внесены в ЕГРН
- граница публичного сервитута
- 59:01:1717133:76 обозначение кадастрового номера земельного участка
- • 1 обозначение характерной точки границы публичного сервитута

Графическое описание местоположения границ публичного сервитута
1-8 земельный участок с КН 59:01:1717133:62
8-9, 10-11, 18-20, 20-1 земельный участок с КН 59:01:1717133:87
9-10, 11-18 земельный участок с КН 59:01:1717133:75

Система координат МСК-59, зона 2
Метод определения координат: Метод спутниковых геодезических измерений (определений)
средняя квадратическая погрешность положения характерных точек (Mt)- 0.10 м

№№ точек	X	Y
1	519125.54	2215135.01
2	519127.12	2215135.20
3	519129.26	2215137.00
4	519129.25	2215139.72
5	519128.39	2215140.76
6	519126.20	2215138.86
7	519118.24	2215148.67
8	519117.10	2215147.87
9	519111.68	2215144.14
10	519111.23	2215143.83
11	519107.31	2215141.13
12	519106.18	2215140.35
13	519080.02	2215117.50
14	519070.78	2215127.17
15	519067.78	2215124.53
16	519079.77	2215111.98
17	519108.65	2215137.19
18	519110.04	2215138.14
19	519117.47	2215143.27
20	519124.30	2215134.87
1	519125.54	2215135.01

Публичный сервитут
Строительство КТПС 6/0,4 кВ с оборудованием учета э/э, ВЛ 6 кВ,
установка линейного разъединителя 6 кВ для электроснабжения объекта рекреации
(закрытая беседка) по адресу: Пермский край, г. Пермь,
Пермский городской лесхоз, Мотовилихинское участковое лесничество,
квартал 87, выдел 4 (кад. номер зем. участка 59:01:0912010:229)
Схема расположения границ публичного сервитута

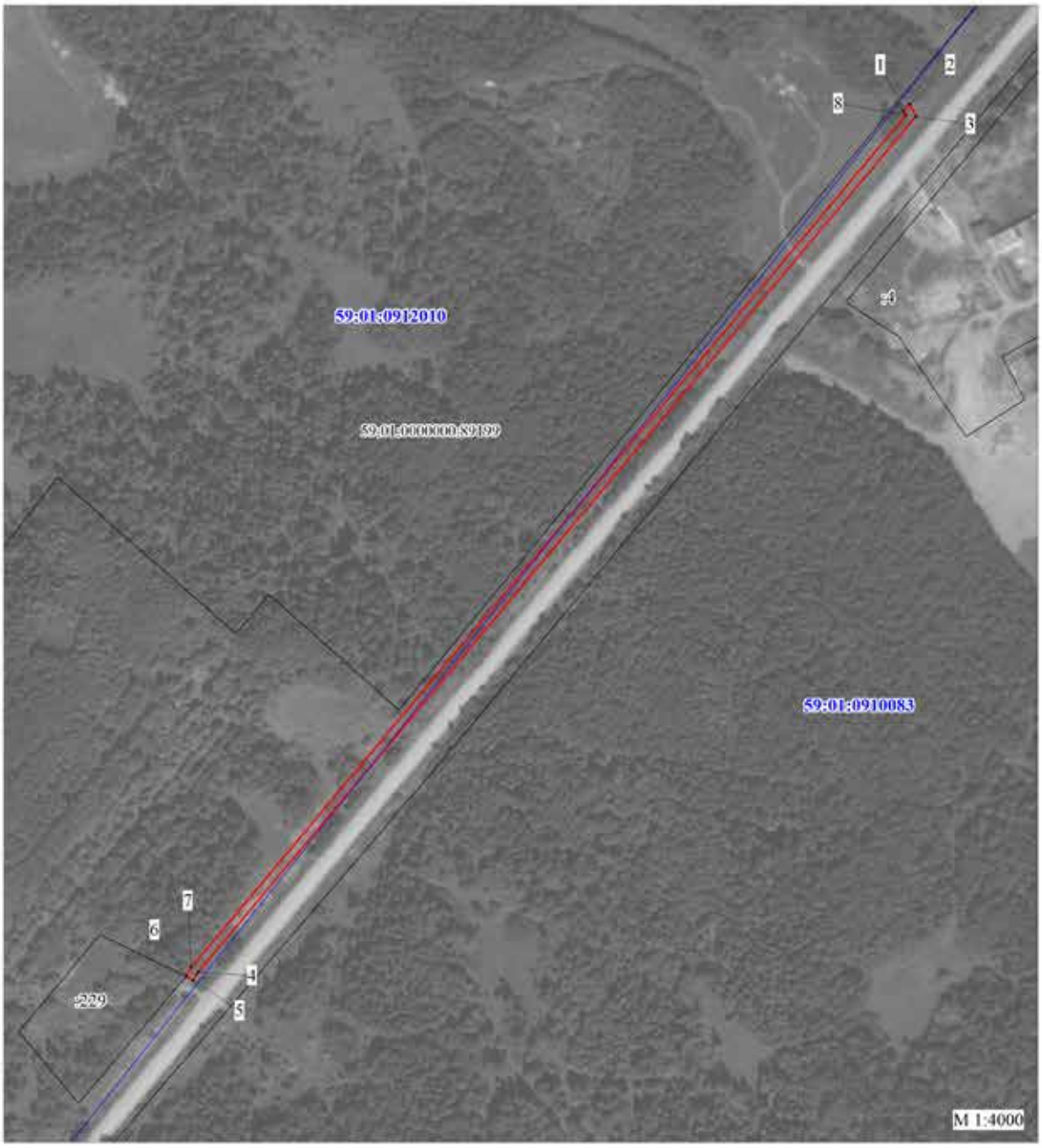

Условные обозначения:

- границы публичного сервитута
- граница земельного участка, учтенного в ЕГРН
:3765 - номер земельного участка
- граница кадастрового квартала
59:32:3410001 - номер кадастрового квартала

ОПИСАНИЕ МЕСТОПОЛОЖЕНИЯ ГРАНИЦ ПУБЛИЧНОГО СЕРВИТУТА ПО ОБЪЕКТУ

Строительство КТПС 6/0,4 кВ с оборудованием учета э/э, ВЛ 6 кВ, установка линейного разъединителя 6 кВ для электроснабжения объекта рекреации (закрытая беседка) по адресу: Пермский край, г. Пермь, Пермский городской лесхоз, Мотовилихинское участковое лесничество, квартал 87, выдел 4 (кад. номер зем. участка 59:01:0912010:229)

ПЕРМСКИЙ КРАЙ, Г. ПЕРМЬ

(НАИМЕНОВАНИЕ ОБЪЕКТА)

Сведения о местоположении границ объекта

1. Система координат МСК-59. зона 2

2. Сведения о характерных точках границ объекта

Обозначение характерных точек границ	Координаты. м		Метод определения координат и средняя квадратическая погрешность положения характерной точки (M_t). м	Описание закрепления точки
	X	Y		
1	2	3	4	5
1	515422.76	2239555.36	Геодезический метод; Mt=0.1	-
2	515427.72	2239559.56	Геодезический метод; Mt=0.1	-
3	515418.85	2239564.20	Геодезический метод; Mt=0.1	-
4	514810.55	2239054.28	Геодезический метод; Mt=0.1	-
5	514804.90	2239050.71	Геодезический метод; Mt=0.1	-
6	514807.89	2239045.80	Геодезический метод; Mt=0.1	-
7	514814.05	2239049.38	Геодезический метод; Mt=0.1	-
8	515419.63	2239557.02	Геодезический метод; Mt=0.1	-
1	515422.76	2239555.36	Геодезический метод; Mt=0.1	-

ЕДИНЫЙ РЕЕСТР САМОВОЛЬНО УСТАНОВЛЕННЫХ И НЕЗАКОННО РАЗМЕЩЕННЫХ РЕКЛАМНЫХ КОНСТРУКЦИЙ (РК) НА ТЕРРИТОРИИ: город Пермь
Дата формирования: 29-09-2021 17:30

№	Учетный номер объекта	Дата постановки на учет	Общие сведения						Реквизиты акта проверки, устанавливающего факт выявления рекламной конструкции		Сведения о предписании о демонтаже рекламной конструкции					Сведения об исполнении обязанности по демонтажу рекламной конструкции			Реквизиты распоряжения главы территориального органа администрации города Перми о принудительном демонтаже				Дата планируемого демонтажа объекта (дд.мм.гг.)	Дата фактического демонтажа объекта (дд.мм.гг.)	Сведения об акте о демонтаже и перемещении объекта		Сведения о хранении демонтированного объекта				Дата захоронения либо утилизации демонтированного объекта (дд.мм.гг.)	Сумма фактически понесенных расходов, связанных с осуществлением мероприятий по демонтажу, руб.	Сумма возмещенных в бюджет города Перми расходов, связанных с осуществлением мероприятий по	Дата возмещения в бюджет города Перми расходов, связанных с осуществлением мероприятий по демонтажу, перемещению,
			вид рекламной конструкции	количество информационных полей	размер информационного поля, кв.м.(	место нахождения			дата составления (дд.мм.гг.)	№	№	дата (дд.мм.гг.)	дата выдачи (дд.мм.гг.)	лицо, которому выдано предписание	дата окончания срока исполнения обязанности по демонтажу	акт проверки исполнения		результаты проверки исполнения (демонтирована/недемонтирована)	дата (дд.мм.гг.)	№	сведения об официальном опубликовании				дата составления	№	место хранения объекта		лицо, осуществляющее хранение	окончание срока хранения (дд.мм.гг.)				
						улица	№ дома									№	дата (дд.мм.гг.)				№ официального	дата (дд.мм.гг.)					улица	№ дома							
1	2	3	4	5	6	7	8	9	10	11	12	13	14	15	16	17	18	19	20	21	22	23	24	25	26	27	28	29	30	31	32	33	34	35
город Пермь / Дзержинский район																			**город Пермь / Дзержинский район**															
1	3752	16.12.2020	суперсайт	2	1	1	шоссе Космонавтов	108	15.12.2020	Д/20/771А	Д/20/321П	17.12.2020	25.12.2020	Езов А.А.	25.01.2021	Д/21/30А	27.01.2021	не демонтирована	19.03.2021	059-07-01-05-86	21	26.03.2021	14.04.2021	14.04.2021	14.04.2021	б/н	ул. Волочаевская	32	МКУ "Содержание муниципального имущества"	14.10.2021		5000,00		
2	3706	09.11.2020	отдельно стоящая рекламная конструкция (нестандартная)	1	1	1	ул Крисанова	29	09.11.2020	Д/20/702А			09.11.2020		09.12.2020	Д/20/765А	10.12.2020	не демонтирована	26.01.2021	059-07-01-05-24	7	02.02.2021	02.02.2021	02.02.2021	02.02.2021	Д/РК/1	ул. Волочаевская	32	МКУ "Содержание муниципального имущества"	02.07.2021		3600,00		
3	3692-ч	19.10.2020	отдельно стоящая рекламная конструкция (нестандартная)	1			Парковый пр-кт	13	19.10.2020	Д/20/679А	Д/20/272 П	20.10.2020	28.10.2020	Vital Rays товары для здоровья	28.11.2020	Д/20/768А	10.12.2020	не демонтирована	26.01.2021	059-07-01-05-24	7	02.02.2021	02.02.2021	02.02.2021	02.02.2021	Д/РК/2	ул. Волочаевская	32	МКУ "Содержание муниципального имущества"	02.07.2021		3600,00		
4	3556-ч	19.03.2020	отдельно стоящая рекламная конструкция (нестандартная)				ул Боровая	28	18.03.2020	Д/20/336А	Д/20/160П	19.03.2020	25.03.2020	ИП Круглов П.А.	25.04.2020	Д/20/497А	19.05.2020	не демонтирована	16.06.2020	059-07-01-05-187	44	19.06.2020	09.07.2020	09.07.2020	09.07.2020	Д/РК/25	ул. Волочаевская	32	МКУ "Содержание муниципального имущества"	11.01.2021		800,00		
5	3405-ч	28.01.2020	панно				ул Плеханова	70А	28.01.2020	Д/20/96А	Д/20/34П	29.01.2020	04.02.2020	ИП Филимонов А. Б.	04.03.2020	Д/20/302А	12.03.2020	не демонтирована	30.03.2020	059-07-01-05-133	25	03.04.2020	29.04.2020	14.05.2020	14.05.2020	Д/РК/11	ул. Волочаевская	32	МКУ "Содержание муниципального имущества"	14.11.2020		800,00		
6	3364-ч	20.12.2019	рекламная конструкция на фасаде (нестандартная)				ул Петропавловская	113	20.12.2019	Д/19/3666А			20.12.2019		20.01.2020	Д/20/86А	28.01.2020	не демонтирована	06.02.2020	059-07-01-05-30	10	11.02.2020	18.02.2020	18.02.2020	18.02.2020	Д/РК/4	ул. Волочаевская	32	МКУ "Содержание муниципального имущества"	18.08.2020	Акт на утилизацию № 142 от 20.08.2020	3600,00		
7	3363-ч	20.12.2019	рекламная вывеска				Парковый пр-кт	13	20.12.2019	Д/19/3662А			20.12.2019		20.01.2020	Д/20/85А	28.01.2020	не демонтирована	06.02.2020	059-07-01-05-30	10	11.02.2020	12.02.2020	12.02.2020	12.02.2020	Д/РК/3	ул. Волочаевская	32	МКУ "Содержание муниципального имущества"	12.08.2020	Акт на утилизацию № 136 от 20.08.2020	800,00		
8	2991-ч	09.08.2019	крышная конструкция	1	1	1	шоссе Космонавтов	84	08.08.2019	Д/19/2771А			08.08.2019		08.09.2019	Д/19/3037А	11.09.2019	не демонтирована	26.09.2019	059-07-01-05-404	72	01.10.2019	02.10.2019	09.10.2019	09.10.2019	Д/РК/43	ул. Волочаевская	32	МКУ "Содержание муниципального имущества"	09.04.2020	Акт на утилизацию № 80 от 20.08.2020	5000,00		
9	2960-ч	05.08.2019	панно	1	1	1	г Пермь, ул Мильчакова, д 10, №2		05.08.2019	Д/19/2725А	Д/19/985П	05.08.2019	08.08.2019	ИП Булдакова Т.Н.	08.09.2019	Д/19/3015А	11.09.2019	не демонтирована	26.09.2019	059-07-01-05-404	72	01.10.2019	11.10.2019	11.10.2019	11.10.2019	Д/Рк/46	ул. Волочаевская	32	МКУ "Содержание муниципального имущества"	11.04.2020	Акт на утилизацию № 82 от 20.08.2020	800,00	0	13.10.2020
10	2959-ч	05.08.2019	панно	1	1	1	г Пермь, ул Мильчакова, д 10, №1		05.08.2019	Д/19/2724А	Д/19/984П	05.08.2019	08.08.2019	ИП Булдакова Т.Н.	08.09.2019	Д/19/3014А	11.09.2019	не демонтирована	26.09.2019	059-07-01-05-404	72	01.10.2019	11.10.2019	11.10.2019	11.10.2019	Д/РК/47	ул. Волочаевская	32	МКУ "Содержание муниципального имущества"	11.04.2020	Акт на утилизацию № 83 от 20.08.2020	800,00	0	13.10.2020
11	2956-ч	02.08.2019	панно	1	1	1	ул Плеханова	58а	31.07.2019	Д/19/2706А	Д/19/968П	02.08.2019	08.08.2019	ИП Собенина Т.В.	08.09.2019	Д/19/3012А	11.09.2019	не демонтирована	26.09.2019	059-07-01-05-404	72	01.10.2019	11.10.2019	11.10.2019	11.10.2019	Д/РК/45	ул. Волочаевская	32	МКУ "Содержание муниципального имущества"	11.04.2020	Акт на утилизацию № 84 от 20.08.2020	800,00	0	13.10.2020
12	2955-ч	02.08.2019	рекламная вывеска	1	1	1	ул Плеханова	11	31.07.2019	Д/19/2703А	Д/19/965П	02.08.2019	08.08.2019	ИП Отинов С.И.	08.09.2019	Д/19/2928А	11.09.2019	не демонтирована	26.09.2019	059-07-01-05-404	72	01.10.2019	02.10.2019	11.09.2019	07.10.2019	Д/РК/44	ул. Волочаевская	32	МКУ "Содержание муниципального имущества"	07.04.2020	Акт на утилизацию № 85 от 20.08.2020	800,00	0	06.10.2020
13	2748	08.07.2019	сити-формат	2	2,2	4,32	ул Подлесная	43А	08.07.2019	Д/19/2478А					08.08.2019	Д/19/2778А	12.08.2019	не демонтирована	10.09.2019	059-07-01-05-359	67	13.09.2019	16.09.2019	18.09.2019	18.09.2019	Д/РК/29	ул. Волочаевская	32	МКУ "Содержание муниципального имущества"	18.03.2020	Акт на утилизацию № 70 от 20.08.2020	2500,00		
14	794-ч	22.10.2018	рекламная конструкция на фасаде (нестандартная)				ул Ленина	94	16.10.2018	Д/18/3391А	Д/18/1571П	22.10.2018	24.10.2018	ООО "Пермские конфеты"	24.11.2018	Д/18/4335А	07.12.2018	не демонтирована	11.12.2018	СЭД-059-07-01-05-356	92	14.12.2018	22.12.2018	24.12.2018	24.12.2018	б/н	ул. Соликамская	91	ООО "Демонтаж"	24.06.2019	Акт на утилизацию от 25.06.2019	2200,00	0	
15	788	16.10.2018	нестандартная отдельно стоящая рекламная конструкция	2			ул Екатерининская	171	15.10.2018	Д/18/3361А	Д/18/1574П	17.10.2018	18.10.2018	ООО "Агроторг"	18.11.2018	Д/18/4033А	21.11.2018	не демонтирована	11.12.2018	СЭД-059-07-01-05-356	92	14.12.2018	22.12.2018	24.12.2018	24.12.2018	б/н	ул. Соликамская	91	ООО "Демонтаж"	24.06.2019	Акт на утилизацию от 25.06.2019	2200,00	0	
16	443	10.10.2018	рекламная конструкция отдельно стоящая (нестандартная)				Малкова	26/1.	08.10.2018	Д/18/3319А	Д/18/1537П	17.10.2018	18.10.2018	ООО "АГРОТОРГ"	18.11.2018	Д/18/4359А	07.12.2018	не демонтирована	11.12.2018	СЭД-059-07-01-05-356	92	14.12.2018	22.12.2018	24.12.2018	24.12.2018	б/н	ул. Соликамская	91	ООО "Демонтаж"	24.06.2019	Акт на утилизацию от 25.06.2019	2200,00	0	
17	414	14.09.2018	отдельно стоящая рекламная конструкция (нестандартная)	1			Ленина	84 (№ 1)	13.09.2018	Д/18/2918А					13.10.2018	Д/18/3506А	31.10.2018	не демонтирована	11.12.2018	СЭД-059-07-01-05-356	92	14.12.2018	22.12.2018	24.12.2018	24.12.2018	б/н	ул. Соликамская	91	ООО "Демонтаж"	24.06.2019	Акт на утилизацию от 25.06.2019	2200,00	0	
18	415	14.09.2018	отдельно стоящая рекламная конструкция (нестандартная)	1			Ленина	84 (№ 2)	13.09.2018	Д/18/2919А					13.10.2018	Д/18/3507А	31.10.2018	не демонтирована	11.12.2018	СЭД-059-07-01-05-356	92	14.12.2018	22.12.2018	24.12.2018	24.12.2018	б/н	ул. Соликамская	91	ООО "Демонтаж"	24.06.2019	Акт на утилизацию от 25.06.2019	2200,00	0	
19	413-ч	14.09.2018	рекламная конструкция на фасаде (нестандартная)				Подлесная	49 (№ 4)	10.09.2018	Д/18/2879А	Д/18/1209П	14.09.2018	19.09.2018	Двинянинова Н.Н.	19.10.2018	Д/18/3483А	26.10.2018	не демонтирована	11.12.2018	СЭД-059-07-01-05-356	92	14.12.2018	22.12.2018	24.12.2018	24.12.2018	б/н	ул. Соликамская	91	ООО "Демонтаж"	24.06.2019	Акт на утилизацию от 25.06.2019	2200,00	0	

1	2	3	4	5	6	7	8	9	10	11	12	13	14	15	16	17	18	19	20	21	22	23	24	25	26	27	28	29	30	31	32	33	34	35
20	409-ч	06.09.2018	рекламная конструкция на фасаде (нестандартная)				Подлесная	49 (№ 1)	03.09.2018	Д/18/2869А	Д/18/1200П	11.09.2018	14.09.2018	Двиняниновa Н.Н.	14.10.2018	Д/18/3382А	15.10.2018	не демонтирована	11.12.2018	СЭД-059-07-01-05-356	92	14.12.2018	22.12.2018	24.12.2018	24.12.2018	б/н	ул. Соликамская	91	ООО "Демонтаж"	24.06.2019	Акт на утилизацию от 25.06.2019	2200,00	0	
21	410-ч	06.09.2018	рекламная конструкция на фасаде (нестандартная)				Подлесная	49 (№ 2)	03.09.2018	Д/18/2870А	Д/18/1201П	11.09.2018	14.09.2018	Двиняниновa Н.Н.	14.10.2018	Д/18/3383А	15.10.2018	не демонтирована	11.12.2018	СЭД-059-07-01-05-356	92	14.12.2018	22.12.2018	24.12.2018	24.12.2018	б/н	ул. Соликамская	91	ООО "Демонтаж"	24.06.2019	Акт на утилизацию от 25.06.2019	2200,00	0	
22	401	23.08.2018	2-сторонний отдельно стоящий щит	2			Красноборская	142/1	22.08.2018	Д/18/2735А	Д/18/1129П	28.08.2018	31.08.2018	ООО "Рекламные технологии"	30.09.2018	Д/18/3108А	02.10.2018	не демонтирована	06.11.2018	СЭД-059-07-01-05-324	83	09.11.2018	17.11.2018	17.11.2018	17.11.2018	б/н	ул. Буксирная	4	ООО "Кортекс"	17.05.2019	Акт на утилизацию от 20.05.2019	3275,00	0	
23	393-ч	23.08.2018	электронное табло				Подлесная	43	21.08.2018	Д/18/2724А	Д/18/1118П	28.08.2018	31.08.2018	ИП Швалев А.В.	30.09.2018	Д/18/3102А	02.10.2018	не демонтирована	12.11.2018	СЭД-059-07-01-05-326	84	16.11.2018	28.11.2018	28.11.2018	28.11.2018	б/н	ул. Буксирная	4	ООО "Кортекс"	28.05.2019	Акт на утилизацию от 29.05.2019	1704,00	0	
24	396-ч	23.08.2018	рекламная вывеска				Подлесная	43 (№ 3)	21.08.2018	Д/18/2727А	Д/18/1116П	28.08.2018	07.09.2018	ООО "РЕНТОЛ"	07.10.2018	Д/18/3105А	02.10.2018	не демонтирована	06.11.2018	СЭД-059-07-01-05-324	83	09.11.2018	17.11.2018	23.11.2018	23.11.2018	б/н	ул. Буксирная	4	ООО "Кортекс"	23.05.2019	Акт на утилизацию от 24.05.2019	524,00	0	
25	387-ч	23.08.2018	рекламная конструкция на ограждении (нестандартная)				ш. Космонавтов	пересечение с ул.Плеханова (№ 2)	20.08.2018	Д/18/2701А						Д/18/2972А	21.09.2018	не демонтирована	12.11.2018	СЭД-059-07-01-05-326	84	16.11.2018	28.11.2018	28.11.2018	28.11.2018	б/н	ул. Буксирная	4	ООО "Кортекс"	28.05.2019	Акт на утилизацию от 29.05.2019	2358,00	0	
26	386-ч	23.08.2018	рекламная конструкция на ограждении (нестандартная)				ш. Космонавтов	пересечение с ул.Плеханова (№ 1)	20.08.2018	Д/18/2700А						Д/18/2971А	21.09.2018	не демонтирована	12.11.2018	СЭД-059-07-01-05-326	84	16.11.2018	28.11.2018	28.11.2018	28.11.2018	б/н	ул. Буксирная	4	ООО "Кортекс"	28.05.2019	Акт на утилизацию от 29.05.2019	2358,00	0	
27	384-ч	23.08.2018	отдельно стоящая рекламная конструкция (нестандартная)				Малкова	16	16.08.2018	Д/18/2688А	Д/18/1093П	28.08.2018	31.08.2018	ИП Поспелова Е.Б.	30.09.2018	Д/18/3097А	02.10.2018	не демонтирована	12.11.2018	СЭД-059-07-01-05-326	84	16.11.2018	28.11.2018	28.11.2018	28.11.2018	б/н	ул. Буксирная	4	ООО "Кортекс"	28.05.2019	Акт на утилизацию от 29.05.2019	2358,00	0	
28	368	04.07.2018	рекламная конструкция отдельно стоящая (нестандартная)				Петропавловская	пересечение с Крисанова, 17	02.07.2018	Д/18/2251А						Д/18/2689А	02.07.2018	не демонтирована	12.11.2018	СЭД-059-07-01-05-326	84	16.11.2018	28.11.2018	28.11.2018	28.11.2018	б/н	ул. Буксирная	4	ООО "Кортекс"	28.05.2019	Акт на утилизацию от 29.05.2019	2358,00	0	
29	366-ч	19.06.2018	панно	1			Малкова	14 (№ 1)	09.06.2018	Д/18/2075А	Д/18/835П	21.06.2018	25.06.2018	ИП Богданов В.В.	25.07.2018	Д/18/2489А	27.07.2018	не демонтирована	06.11.2018	СЭД-059-07-01-05-324	83	09.11.2018	17.11.2018	23.11.2018	23.11.2018	б/н	ул. Буксирная	4	ООО "Кортекс"	23.05.2019	Акт на утилизацию от 24.05.2019	524,00	0	
30	367-ч	19.06.2018	панно	1			Малкова	14 (№ 2)	09.06.2018	Д/18/2076А	Д/18/836П	21.06.2018	25.06.2018	ИП Богданов В.В.	25.07.2018	Д/18/2490А	27.07.2018	не демонтирована	06.11.2018	СЭД-059-07-01-05-324	83	09.11.2018	17.11.2018	23.11.2018	23.11.2018	б/н	ул. Буксирная	4	ООО "Кортекс"	23.05.2019	Акт на утилизацию от 24.05.2019	524,00	0	
31	346-ч	20.04.2018	панно				Дзержинского	36 (№ 1)	19.04.2018	Д/18/1389А	Д/18/638П	20.04.2018	27.04.2018	ООО "Смак" Директор Кобелев Николай Сергеевич	27.05.2018	Д/18/1884А	28.05.2018	не демонтирована	11.10.2018	СЭД-059-07-01-05-296	76	16.10.2018	24.10.2018	25.10.2018	25.10.2018	б/н	ул. Буксирная	4	ООО "Кортекс"	25.04.2019	Акт на утилизацию от 26.04.2019	524,00	0	
32	355-ч	20.04.2018	рекламная вывеска	1			ш. Космонавтов	55 (№ 1)	19.04.2018	Д/18/1398А						Д/18/1921А	28.05.2018	не демонтирована	25.10.2018	СЭД-059-07-01-05-296	76	16.10.2018	24.10.2018	25.10.2018	25.10.2018	б/н	ул. Буксирная	4	ООО "Кортекс"	25.04.2019	Акт на утилизацию от 26.04.2019	524,00	0	
33	352-ч	20.04.2018	панно				Дзержинского	53	19.04.2018	Д/18/1395А	Д/18/644П	20.04.2018	27.04.2018	ИП Белослудцев Виктор Вячеславович	27.05.2018	Д/18/1886А	28.05.2018	не демонтирована	11.10.2018	СЭД-059-07-01-05-296	76	16.10.2018	24.10.2018	25.10.2018	25.10.2018	б/н	ул. Буксирная	4	ООО "Кортекс"	25.04.2019	Акт на утилизацию от 26.04.2019	524,00	0	
34	353-ч	20.04.2018	рекламная вывеска				Дзержинского	50 к2 (№ 1)	19.04.2018	Д/18/1396А	Д/18/645П	20.04.2018	27.04.2018	Гайфулин Фанус Равильевич	27.05.2018	Д/18/1881А	28.05.2018	не демонтирована	11.10.2018	СЭД-059-07-01-05-296	76	16.10.2018	24.10.2018	25.10.2018	25.10.2018	б/н	ул. Буксирная	4	ООО "Кортекс"	25.04.2019	Акт на утилизацию от 26.04.2019	524,00	0	
35	356-ч	20.04.2018	рекламная вывеска				ш. Космонавтов	55 (№ 2)	19.04.2018	Д/18/1399А						Д/18/1922А	28.05.2018	не демонтирована	11.10.2018	СЭД-059-07-01-05-296	76	16.10.2018	24.10.2018	25.10.2018	25.10.2018	б/н	ул. Буксирная	4	ООО "Кортекс"	25.04.2019	Акт на утилизацию от 26.04.2019	524,00	0	
36	358-ч	20.04.2018	рекламная вывеска	1			ш. Космонавтов	55 (№ 4)	19.04.2018	Д/18/1401А						Д/18/1924А	28.05.2018	не демонтирована	11.10.2018	СЭД-059-07-01-05-296	76	16.10.2018	24.10.2018	25.10.2018	25.10.2018	б/н	ул. Буксирная	4	ООО "Кортекс"	25.04.2019	Акт на утилизацию от 26.04.2019	524,00	0	
37	347-ч	20.04.2018	панно				Дзержинского	36 (№ 2)	19.04.2018	Д/18/1390А	Д/18/639П	20.04.2018	27.04.2018	ООО "СМААК" директор Кобелев Николай Сергеевич	27.05.2018	Д/18/1885А	28.05.2018	не демонтирована	11.10.2018	СЭД-059-07-01-05-296	76	16.10.2018	24.10.2018	25.10.2018	25.10.2018	б/н	ул. Буксирная	4	ООО "Кортекс"	25.04.2019	Акт на утилизацию от 26.04.2019	524,00	0	
38	357-ч	20.04.2018	рекламная вывеска				ш. Космонавтов	55 (№ 3)	19.04.2018	Д/18/1400А						Д/18/1923А	28.05.2018	не демонтирована	11.10.2018	СЭД-059-07-01-05-296	76	16.10.2018	24.10.2018	25.10.2018	25.10.2018	б/н	ул. Буксирная	4	ООО "Кортекс"	25.04.2019	Акт на утилизацию от 26.04.2019	524,00	0	
39	354-ч	20.04.2018	рекламная вывеска				Дзержинского	50 к2 (№ 2)	19.04.2018	Д/18/1397А	Д/18/646П	20.04.2018	27.04.2018	ИП Ступникова Евгения Вадимовна	27.05.2018	Д/18/1882А	28.05.2018	не демонтирована	11.10.2018	СЭД-059-07-01-05-296	76	16.10.2018	24.10.2018	25.10.2018	25.10.2018	б/н	ул. Буксирная	4	ООО "Кортекс"	25.04.2019	Акт на утилизацию от 26.04.2019	524,00	0	
40	345	20.04.2018	рекламный стенд				Дзержинского	36	19.04.2018	Д/18/1388А	Д/18/637П	20.04.2018	27.04.2018	ООО "Смаак"	27.05.2018	Д/18/1883А	28.05.2018	не демонтирована	12.11.2018	СЭД-059-07-01-05-326	84	16.11.2018	28.11.2018	28.11.2018	28.11.2018	б/н	ул. Буксирная	4	ООО "Кортекс"	28.05.2019	Акт на утилизацию от 29.05.2019	2358,00	0	
41	325-ч	09.04.2018	панно				Пожарского	10 (№ 2)	04.04.2018	Д/18/1225А	Д/18/592П	09.04.2018	12.04.2018	ООО "Аром"	12.05.2018	Д/18/1894А	28.05.2018	не демонтирована	12.07.2018	СЭД-059-07-01-05-198	50	17.07.2018	25.07.2018	26.07.2018	26.07.2018	б/н	ул. Буксирная	4	ООО "Кортекс"	27.01.2019	Акт на утилизацию № б/н от 28.01.2019	524,00		
42	330-ч	09.04.2018	панно				Подлесная	13а (№ 2)	04.04.2018	Д/18/1230А	Д/18/597П	09.04.2018	12.04.2018	ИП Эсаулов Н.Ю.	12.05.2018	Д/18/1898А	28.05.2018	не демонтирована	12.07.2018	СЭД-059-07-01-05-198	50	17.07.2018	25.07.2018	26.07.2018	26.07.2018	б/н	ул. Буксирная	4	ООО "Кортекс"	27.01.2019	Акт на утилизацию № б/н от 28.01.2019	524,00	0	
43	329-ч	09.04.2018	панно				Подлесная	13а (№ 1)	04.04.2018	Д/18/1229А	Д/18/596П	09.04.2018	12.04.2018	ИП Эсаулов Н.Ю.	12.05.2018	Д/18/1897А	28.05.2018	не демонтирована	12.07.2018	СЭД-059-07-01-05-198	50	17.07.2018	25.07.2018	26.07.2018	26.07.2018	б/н	ул. Буксирная	4	ООО "Кортекс"	27.01.2019	Акт на утилизацию № б/н от 28.01.2019	524,00		
44	337-ч	09.04.2018	рекламная вывеска				Трамвайная	33 (№ 5)	04.04.2018	Д/18/1237А	Д/18/604П	09.04.2018	12.04.2018	ООО "ТЦ Парковый" директор Кравченко А.М.	12.05.2018	Д/18/1906А	28.05.2018	не демонтирована	11.10.2018	СЭД-059-07-01-05-296	76	16.10.2018	24.10.2018	25.10.2018	25.10.2018	б/н	ул. Буксирная	4	ООО "Кортекс"	25.04.2019	Акт на утилизацию от 26.04.2019	524,00	0	

1	2	3	4	5	6	7	8	9	10	11	12	13	14	15	16	17	18	19	20	21	22	23	24	25	26	27	28	29	30	31	32	33	34	35
45	324-ч	09.04.2018	панно				Пожарского	10 (№ 1)	04.04.2018	Д/18/1224А	Д/18/591П	09.04.2018	12.04.2018	ООО "Аром"	12.05.2018	Д/18/1893 А	28.05.2018	не демонтирована	12.07.2018	СЭД-059-07-01-05-198	50	17.07.2018	25.07.2018	26.07.2018	26.07.2018	б/н	ул. Буксирная	4	ООО "Кортекс"	27.01.2019	Акт на утилизацию № б/н от 28.01.2019	524,00		
46	328-ч	09.04.2018	рекламная вывеска				Пожарского	13	04.04.2018	Д/18/1228А	Д/18/595П	09.04.2018	12.04.2018	ООО "Мега Трейд"	12.05.2018	Д/18/1896 А	28.05.2018	не демонтирована	12.07.2018	СЭД-059-07-01-05-198	50	17.07.2018	25.07.2018	26.07.2018	26.07.2018	б/н	ул. Буксирная	4	ООО "Кортекс"	27.01.2019	Акт на утилизацию № б/н от 28.01.2019	524,00		
47	322-ч	09.04.2018	панно				Локомотивная	1а	03.04.2018	Д/18/1217А	Д/18/589П	09.04.2018	12.04.2018	ООО "Альфа инвест"	12.05.2018	Д/18/1778 А	22.05.2018	не демонтирована	12.07.2018	СЭД-059-07-01-05-198	50	17.07.2018	25.07.2018	26.07.2018	26.07.2018	б/н	ул. Буксирная	4	ООО "Кортекс"	27.01.2019	Акт на утилизацию от 28.01.2019	524,00		
48	302-ч	03.04.2018	панно				пр. Парковый	8 (№ 1)	28.03.2018	Д/18/1119А	Д/18/513П	04.04.2018	10.04.2018	ИП Каландаров С.А.	10.05.2018	Д/18/1672 А	11.05.2018	не демонтирована	12.07.2018	СЭД-059-07-01-05-198	50	17.07.2018	25.07.2018	26.07.2018	26.07.2018	б/н	ул. Буксирная	4	ООО "Кортекс"	27.01.2019	Акт на утилизацию от 28.01.2019	524,00		
49	319-ч	03.04.2018	световой короб				пр. Парковый	54/2 (№ 1)	28.03.2018	Д/18/1136А	Д/18/530П	04.04.2018	10.04.2018	ИП Семенова А.В.	10.05.2018	Д/18/1684 А	11.05.2018	не демонтирована	12.11.2018	СЭД-059-07-01-05-326	84	16.11.2018	24.11.2018	27.11.2018	27.11.2018	б/н	ул. Буксирная	4	ООО "Кортекс"	27.06.2019	Акт на утилизацию от 28.05.2019	1704,00		
50	312-ч	03.04.2018	панно				пр. Парковый	34 (№ 1)	28.03.2018	Д/18/1129А	Д/18/523П	04.04.2018	10.04.2018	ООО "Альтерамед плюс"	10.05.2018	Д/18/1683 А	11.05.2018	не демонтирована	12.07.2018	СЭД-059-07-01-05-198	50	17.07.2018	25.07.2018	26.07.2018	26.07.2018	б/н	ул. Буксирная	4	ООО "Кортекс"	27.01.2019	Акт на утилизацию от 28.01.2019	524,00		
51	320-ч	03.04.2018	световой короб				пр. Парковый	54/2 (№ 2)	28.03.2018	Д/18/1137А	Д/18/531П	04.04.2018	10.04.2018	ИП Семенова А.В.	10.05.2018	Д/18/1685 А	11.05.2018	не демонтирована	12.11.2018	СЭД-059-07-01-05-326	84	16.11.2018	24.11.2018	27.11.2018	27.11.2018	б/н	ул. Буксирная	4	ООО "Кортекс"	27.05.2019	Акт на утилизацию от 28.05.2019	1704,00		
52	300-ч	03.04.2018	рекламная вывеска				пр. Парковый	26/1 (№ 2)	28.03.2018	Д/18/1116А	Д/18/511П	04.04.2018	10.04.2018	ООО "ИНТЕХ ПМ"	10.05.2018	Д/18/1670 А	11.05.2018	не демонтирована	12.07.2018	СЭД-059-07-01-05-198	50	17.07.2018	25.07.2018	27.07.2018	27.07.2018	б/н	ул. Буксирная	4	ООО "Кортекс"	27.01.2019	Акт на утилизацию от 28.01.2019	524,00		
53	297-ч	03.04.2018	рекламная вывеска				пр. Парковый	3/1.	28.03.2018	Д/18/1113А						Д/18/1667 А	11.05.2018	не демонтирована	12.07.2018	СЭД-059-07-01-05-198	50	17.07.2018	25.07.2018	27.07.2018	27.07.2018	б/н	ул. Буксирная	4	ООО "Кортекс"	27.01.2019	Акт на утилизацию от 28.01.2019	524,00		
54	313-ч	03.04.2018	панно				пр. Парковый	34 (№ 2)	28.03.2018	Д/18/1130А	Д/18/524П	04.04.2018	10.04.2018	ООО "Альтерамед плюс"	10.05.2018	Д/18/1682 А	11.05.2018	не демонтирована	12.07.2018	СЭД-059-07-01-05-198	50	17.07.2018	25.07.2018	26.07.2018	26.07.2018	б/н	ул. Буксирная	4	ООО "Кортекс"	27.01.2019	Акт на утилизацию от 28.01.2019	524,00		
55	292-ч	03.04.2018	панно				пр. Парковый	5 (№ 2)	28.03.2018	Д/18/1108А	Д/18/504П	04.04.2018	10.04.2018	АО "Тандер"	10.05.2018	Д/18/1662 А	11.05.2018	не демонтирована	12.07.2018	СЭД-059-07-01-05-198	50	17.07.2018	25.07.2018	06.08.2018	06.08.2018	б/н	ул. Буксирная	4	ООО "Кортекс"	05.02.2019	Акт на утилизацию № б/н от 06.02.2019	524,00		
56	291-ч	03.04.2018	панно				пр. Парковый	5 (№ 1)	28.03.2018	Д/18/1107А	Д/18/503П	04.04.2018	10.04.2018	АО "Тандер"	10.05.2018	Д/18/1661 А	11.05.2018	не демонтирована	12.07.2018	СЭД-059-07-01-05-198	50	17.07.2018	25.07.2018	06.08.2018	06.08.2018	б/н	ул. Буксирная	4	ООО "Кортекс"	05.02.2019	Акт на утилизацию № б/н от 06.02.2019	524,00		
57	299-ч	03.04.2018	рекламная вывеска				пр. Парковый	26/1 (№ 1)	28.03.2018	Д/18/1115А	Д/18/510П	04.04.2018	10.04.2018	ООО "ИНТЕХ ПМ"	10.05.2018	Д/18/1669 А	11.05.2018	не демонтирована	12.07.2018	СЭД-059-07-01-05-198	50	17.07.2018	25.07.2018	27.07.2018	27.07.2018	б/н	ул. Буксирная	4	ООО "Кортекс"	27.01.2019	Акт на утилизацию от 28.01.2019	524,00		
58	301-ч	03.04.2018	рекламная вывеска				пр. Парковый	26/1 (№ 3)	28.03.2018	Д/18/1117А	Д/18/512П	04.04.2018	10.04.2018	ООО "ИНТЕХ ПМ"	10.05.2018	Д/18/1671 А	11.05.2018	не демонтирована	12.07.2018	СЭД-059-07-01-05-198	50	17.07.2018	25.07.2018	27.07.2018	27.07.2018	б/н	ул. Буксирная	4	ООО "Кортекс"	27.01.2019	Акт на утилизацию от 28.01.2019	524,00		
59	306-ч	03.04.2018	панно				пр. Парковый	42 (№ 1)	28.03.2018	Д/18/1123А	Д/18/517П	04.04.2018	10.04.2018	ООО "Большая Семья"	10.05.2018	Д/18/1676 А	11.05.2018	не демонтирована	12.07.2018	СЭД-059-07-01-05-198	50	17.07.2018	25.07.2018	26.07.2018	26.07.2018	б/н	ул. Буксирная	4	ООО "Кортекс"	27.01.2019	Акт на утилизацию от 28.01.2019	524,00		
60	307-ч	03.04.2018	панно				пр. Парковый	42 (№ 2)	28.03.2018	Д/18/1124А	Д/18/518П	04.04.2018	10.04.2018	ООО "Большая Семья"	10.05.2018	Д/18/1677 А	11.05.2018	не демонтирована	12.07.2018	СЭД-059-07-01-05-198	50	17.07.2018	25.07.2018	26.07.2018	26.07.2018	б/н	ул. Буксирная	4	ООО "Кортекс"	27.01.2019	Акт на утилизацию от 28.01.2019	524,00		
61	288-ч	28.03.2018	рекламная вывеска				ш. Космонавтов	63 (№ 43)	26.03.2018	Д/18/1104А						Д/18/1634 А	07.05.2018	не демонтирована	12.07.2018	СЭД-059-07-01-05-198	50	17.07.2018	25.07.2018	26.07.2018	26.07.2018	б/н	ул. Буксирная	4	ООО "Кортекс"	27.01.2019	Акт на утилизацию от 28.01.2019	524,00		
62	285-ч	28.03.2018	панно				пр. Парковый	13 (№ 3)	23.03.2018	Д/18/1082А	Д/18/498П	28.03.2018	04.04.2018	ИП Долганов А.С.	04.05.2018	Д/18/1626 А	07.05.2018	не демонтирована	12.07.2018	СЭД-059-07-01-05-198	50	17.07.2018	25.07.2018	27.07.2018	27.07.2018	б/н	ул. Буксирная	4	ООО "Кортекс"	27.01.2019	Акт на утилизацию от 28.01.2019	524,00		
63	281-ч	28.03.2018	панно				пр. Парковый	13 (№ 1)	23.03.2018	Д/18/1078А	Д/18/494П	28.03.2018	04.04.2018	ИП Серов А.С.	04.05.2018	Д/18/1623 А	07.05.2018	не демонтирована	12.07.2018	СЭД-059-07-01-05-198	50	17.07.2018	25.07.2018	27.07.2018	27.07.2018	б/н	ул. Буксирная	4	ООО "Кортекс"	27.01.2019	Акт на утилизацию от 28.01.2019	524,00		
64	269-ч	28.03.2018	рекламная вывеска				ш. Космонавтов	63 (№ 42)	22.03.2018	Д/18/1011А	Д/18/427П	29.03.2018	04.04.2018	ООО "Бирюса-Принт"	04.05.2018	Д/18/1635 А	07.05.2018	не демонтирована	12.07.2018	СЭД-059-07-01-05-198	50	17.07.2018	25.07.2018	26.07.2018	26.07.2018	б/н	ул. Буксирная	4	ООО "Кортекс"	27.01.2019	Акт на утилизацию от 28.01.2019	524,00		
65	266-ч	21.03.2018	рекламная вывеска				пр. Парковый	23/1 (№ 2)	20.03.2018	Д/18/973А	Д/18/420П	26.03.2018	30.03.2018	ИП Снигирева В.Л.	30.04.2018	Д/18/1572 А	03.05.2018	не демонтирована	12.07.2018	СЭД-059-07-01-05-198	50	17.07.2018	25.07.2018	26.07.2018	26.07.2018	б/н	ул. Буксирная	4	ООО "Кортекс"	27.01.2019	Акт на утилизацию от 28.01.2019	524,00		
66	252-ч	21.03.2018	рекламная вывеска				пр. Парковый	31/1 (№ 3)	20.03.2018	Д/18/959А						Д/18/1558 А	03.05.2018	не демонтирована	12.07.2018	СЭД-059-07-01-05-198	50	17.07.2018	25.07.2018	26.07.2018	26.07.2018	б/н	ул. Буксирная	4	ООО "Кортекс"	27.01.2019	Акт на утилизацию от 28.01.2019	524,00		
67	265-ч	21.03.2018	рекламная вывеска				пр. Парковый	23/1 (№ 1)	20.03.2018	Д/18/972А	Д/18/419П	26.03.2018	30.03.2018	ИП Снигирева В.Л.	30.04.2018	Д/18/1571 А	03.05.2018	не демонтирована	12.07.2018	СЭД-059-07-01-05-198	50	17.07.2018	26.07.2018	26.07.2018	26.07.2018	б/н	ул. Буксирная	4	ООО "Кортекс"	26.01.2019	Акт на утилизацию от 28.01.2019	524,00		
68	217-ч	19.03.2018	рекламная вывеска				ш. Космонавтов	63 (№ 19)	13.03.2018	Д/18/838А						Д/18/1408 А	19.04.2018	не демонтирована	12.07.2018	СЭД-059-07-01-05-198	50	17.07.2018	25.07.2018	26.07.2018	26.07.2018	б/н	ул. Буксирная	4	ООО "Кортекс"	27.01.2019	Акт на утилизацию от 28.01.2019	524,00		
69	231-ч	19.03.2018	рекламная вывеска				ш. Космонавтов	63 (№ 32)	13.03.2018	Д/18/852А						Д/18/1412 А	19.04.2018	не демонтирована	12.07.2018	СЭД-059-07-01-05-198	50	17.07.2018	25.07.2018	26.07.2018	26.07.2018	б/н	ул. Буксирная	4	ООО "Кортекс"	27.01.2019	Акт на утилизацию от 28.01.2019	524,00		
70	225-ч	19.03.2018	рекламная вывеска				ш. Космонавтов	63 (№ 27)	13.03.2018	Д/18/846А						Д/18/1407 А	19.04.2018	не демонтирована	12.07.2018	СЭД-059-07-01-05-198	50	17.07.2018	25.07.2018	26.07.2018	26.07.2018	б/н	ул. Буксирная	4	ООО "Кортекс"	27.01.2019	Акт на утилизацию от 28.01.2019	524,00		
71	232-ч	19.03.2018	панно				ш. Космонавтов	63 (№ 1)	13.03.2018	Д/18/853А						Д/18/1410 А	19.04.2018	не демонтирована	12.07.2018	СЭД-059-07-01-05-198	50	17.07.2018	25.07.2018	26.07.2018	26.07.2018	б/н	ул. Буксирная	4	ООО "Кортекс"	27.01.2019	Акт на утилизацию от 28.01.2019	524,00		
72	203-ч	19.03.2018	рекламная вывеска				ш. Космонавтов	63 (№ 8)	13.03.2018	Д/18/824А	Д/18/313П	21.03.2018	30.03.2018	ИП Березин А.В.	30.04.2018	Д/18/1637 А	07.05.2018	не демонтирована	12.07.2018	СЭД-059-07-01-05-198	50	17.07.2018	25.07.2018	26.07.2018	26.07.2018	б/н	ул. Буксирная	4	ООО "Кортекс"	27.01.2019	Акт на утилизацию от 28.01.2019	524,00		
73	210-ч	19.03.2018	рекламная вывеска				ш. Космонавтов	63 (№ 15)	13.03.2018	Д/18/831А	Д/18/305П	21.03.2018	30.03.2018	ИП Степанова Л.В.	30.04.2018	Д/18/1638 А	07.05.2018	не демонтирована	12.07.2018	СЭД-059-07-01-05-198	50	17.07.2018	25.07.2018	26.07.2018	26.07.2018	б/н	ул. Буксирная	4	ООО "Кортекс"	27.01.2019	Акт на утилизацию от 28.01.2019	524,00		
74	176-ч	16.02.2018	панно				пр. Парковый	15/6а (№ 3)	15.02.2018	Д/18/556А	Д/18/136П	16.02.2018	07.03.2018	ИП Егоров А.А.	07.04.2018	Д/18/1785 А	22.05.2018	не демонтирована	12.07.2018	СЭД-059-07-01-05-198	50	17.07.2018	25.07.2018	26.07.2018	26.07.2018	б/н	ул. Буксирная	4	ООО "Кортекс"	27.01.2019	Акт на утилизацию № б/н от 28.01.2019	524,00		
75	186-ч	16.02.2018	панно				пр. Парковый	15/6а (№ 4)	15.02.2018	Д/18/566А	Д/18/146П	16.02.2018	07.03.2018	ИП Павлихин Н.Ю.	07.04.2018	Д/18/1218 А	09.04.2018	не демонтирована	12.07.2018	СЭД-059-07-01-05-198	50	17.07.2018	25.07.2018	26.07.2018	26.07.2018	б/н	ул. Буксирная	4	ООО "Кортекс"	27.01.2019	Акт на утилизацию от 28.01.2019	524,00		
76	174-ч	16.02.2018	панно				пр. Парковый	15/6а (№ 2)	15.02.2018	Д/18/554А	Д/18/134П	16.02.2018	07.03.2018	ИП Рычков О.А.	07.04.2018	Д/18/1783 А	22.05.2018	не демонтирована	12.07.2018	СЭД-059-07-01-05-198	50	17.07.2018	25.07.2018	26.07.2018	26.07.2018	б/н	ул. Буксирная	4	ООО "Кортекс"	27.01.2019	Акт на утилизацию от 28.01.2019	524,00		

1	2	3	4	5	6	7	8	9	10	11	12	13	14	15	16	17	18	19	20	21	22	23	24	25	26	27	28	29	30	31	32	33	34	35
77	175-ч	16.02.2018	рекламная вывеска				пр. Парковый	15/6а (№ 3)	15.02.2018	Д/18/555А	Д/18/135П	16.02.2018	07.03.2018	ИП Рычков О.А.	07.04.2018	Д/18/1784А	22.05.2018	не демонтирована	12.07.2018	СЭД-059-07-01-05-198	50	17.07.2018	25.07.2018	26.07.2018	26.07.2018	б/н	ул. Буксирная	4	ООО "Кортекс"	27.01.2019	Акт на утилизацию № б/н от 28.01.2019	524,00		
78	143-ч	15.12.2017	рекламная конструкция на фасаде (нестандартная)	1			Ленина	94	11.12.2017	Д/17/3004А	Д/17/1270П	15.12.2017	26.12.2017	ИП Раева Т.В.	26.01.2018	Д/18/360А	29.01.2018	не демонтирована	11.10.2018	СЭД-059-07-01-05-296	76	16.10.2018	25.10.2018	25.10.2018	25.10.2018	б/н	ул. Буксирная	4	ООО "Кортекс"	25.04.2019	Акт на утилизацию от 25.06.2019	2358,00		
79	136-ч	15.12.2017	панно				Ленина	102, (№ 1)	11.12.2017	Д/17/2997А	Д/17/1267П	15.12.2017	12.01.2018	ООО "Нейромед"	12.02.2018	Д/18/537А	14.02.2018	не демонтирована	08.05.2018	СЭД-059-07-01-05-116	33	15.05.2018	25.05.2018	25.05.2018	25.05.2018	б/н	ул. Буксирная	4	ООО "Кортекс"	26.11.2018	Акт на утилизацию № б/н от 25.01.2019	524,00		
80	144-ч	15.12.2017	рекламная вывеска				Ленина	90	11.12.2017	Д/17/3005А	Д/17/1271П	15.12.2017	26.12.2017	ИП Гирвидз Л.Н.	26.01.2018	Д/18/362А	29.01.2018	не демонтирована	08.05.2018	СЭД-059-07-01-05-116	33	15.05.2018	25.05.2018	25.05.2018	25.05.2018	б/н	ул. Буксирная	4	ООО "Кортекс"	26.11.2018	Акт на утилизацию № б/н от 25.01.2019	524,00		
81	142-ч	15.12.2017	рекламная вывеска				Ленина	94	11.12.2017	Д/17/3003А						Д/18/361А	29.01.2018	не демонтирована	08.05.2018	СЭД-059-07-01-05-116	33	15.05.2018	25.05.2018	25.05.2018	25.05.2018	б/н	ул. Буксирная	4	ООО "Кортекс"	26.11.2018	Акт на утилизацию № б/н от 25.01.2019	524,00		
82	137-ч	15.12.2017	панно				Ленина	102, (№ 2)	11.12.2017	Д/17/2998А	Д/17/1268П	15.12.2017	12.01.2018	ООО "Нейромед"	12.02.2018	Д/18/538А	14.02.2018	не демонтирована	08.05.2018	СЭД-059-07-01-05-116	33	15.05.2018	25.05.2018	25.05.2018	25.05.2018	б/н	ул. Буксирная	4	ООО "Кортекс"	26.11.2018	Акт на утилизацию № б/н от 25.01.2019	524,00		
83	129-ч	15.12.2017	рекламная вывеска				Ленина	65	11.12.2017	Д/17/2990А	Д/17/1260П	15.12.2017	26.12.2017	ИП Мальков М.А.	26.01.2018	Д/18/354А	29.01.2018	не демонтирована	08.05.2018	СЭД-059-07-01-05-116	33	15.05.2018	25.05.2018	25.05.2018	25.05.2018	б/н	ул. Буксирная	4	ООО "Кортекс"	26.11.2018	Акт на утилизацию № б/н от 25.01.2019	524,00		
84	127-ч	15.12.2017	рекламная вывеска				ш. Космонавтов	49/ул.Мильчакова	11.12.2017	Д/17/2961А	Д/17/1239П	15.12.2017	15.12.2017	ИП Волкова Е.Е.	15.01.2018	Д/18/304А	26.01.2018	не демонтирована	08.05.2018	СЭД-059-07-01-05-116	33	15.05.2018	25.05.2018	25.05.2018	25.05.2018	б/н	ул. Буксирная	4	ООО "Кортекс"	26.11.2018	Акт на утилизацию № б/н от 25.01.2019	524,00		
85	132-ч	15.12.2017	бегущая строка				Ленина	65	11.12.2017	Д/17/2993А	Д/17/1263П	15.12.2017	26.12.2017	ИП Федосеева О.В.	26.01.2018	Д/18/355А	29.01.2018	не демонтирована	08.05.2018	СЭД-059-07-01-05-116	33	15.05.2018	25.05.2018	25.05.2018	25.05.2018	б/н	ул. Буксирная	4	ООО "Кортекс"	26.11.2018	Акт на утилизацию № б/н от 25.01.2019	1704,00		
86	134-ч	15.12.2017	панно				Ленина	73	11.12.2017	Д/17/2995А	Д/17/1265П	15.12.2017	26.12.2017		26.01.2018	Д/18/357А	29.01.2018	не демонтирована	08.05.2018	СЭД-059-07-01-05-116	33	15.05.2018	25.05.2018	25.05.2018	25.05.2018	б/н	ул. Буксирная	4	ООО "Кортекс"	26.11.2018	Акт на утилизацию № б/н от 25.01.2019	524,00		
87	162-ч	15.12.2017	настенный короб				Ленина	84	11.12.2017	Д/17/3023А	Д/17/1287П	15.12.2017	26.12.2017	ИП Дрепина А.Г.	26.01.2018	Д/18/365А	29.01.2018	не демонтирована	12.07.2018	СЭД-059-07-01-05-198	50	17.07.2018	25.07.2018	26.07.2018	26.07.2018	б/н	ул. Буксирная	4	ООО "Кортекс"	27.01.2019	Акт на утилизацию от 28.01.2019	1704,00		
88	157-ч	15.12.2017	панно				Ленина	88 (№ 1)	11.12.2017	Д/17/3018А	Д/17/1284П	15.12.2017	12.01.2018	ООО "Баграм 345"	12.02.2018	Д/18/546А	14.02.2018	не демонтирована	08.05.2018	СЭД-059-07-01-05-116	33	15.05.2018	25.05.2018	25.05.2018	25.05.2018	б/н	ул. Буксирная	4	ООО "Кортекс"	26.11.2018	Акт на утилизацию № б/н от 25.01.2019	524,00		
89	158-ч	15.12.2017	панно				Ленина	88 (№ 2)	11.12.2017	Д/17/3019А	Д/17/1285П	15.12.2017	12.01.2018	ООО "Баграм 345"	12.02.2018	Д/18/547А	14.02.2018	не демонтирована	08.05.2018	СЭД-059-07-01-05-116	33	15.05.2018	25.05.2018	25.05.2018	25.05.2018	б/н	ул. Буксирная	4	ООО "Кортекс"	26.11.2018	Акт на утилизацию № б/н от 25.01.2019	524,00		
90	125-ч	11.12.2017	панно				ш. Космонавтов	49 (№ 2)	01.12.2017	Д/17/2928А	Д/17/1218П	11.12.2017	15.12.2017	ИП Волкова Е.Е.	15.01.2018	Д/18/244А	23.01.2018	не демонтирована	08.05.2018	СЭД-059-07-01-05-116	33	15.05.2018	25.05.2018	25.05.2018	25.05.2018	б/н	ул. Буксирная	4	ООО "Кортекс"	26.11.2018	Акт на утилизацию № б/н от 25.01.2019	524,00		
91	124-ч	11.12.2017	панно				ш. Космонавтов	49 (№ 1)	01.12.2017	Д/17/2927А	Д/17/1217П	11.12.2017	15.12.2017	ИП Волкова Е.Е.	15.01.2018	Д/18/243А	23.01.2018	не демонтирована	08.05.2018	СЭД-059-07-01-05-116	33	15.05.2018	25.05.2018	25.05.2018	25.05.2018	б/н	ул. Буксирная	4	ООО "Кортекс"	26.11.2018	Акт на утилизацию № б/н от 25.01.2019	524,00		
92	120-ч	30.11.2017	рекламная вывеска				ш. Космонавтов	48а	28.11.2017	Д/17/2869А	Д/18/1П	10.01.2017	12.01.2018	ООО "Автогрупп"	12.02.2018	Д/18/706А	21.02.2018	не демонтирована	08.05.2018	СЭД-059-07-01-05-116	33	15.05.2018	25.05.2018	25.05.2018	25.05.2018	б/н	ул. Буксирная	4	ООО "Кортекс"	26.11.2018	Акт на утилизацию № б/н от 25.01.2019	524,00		
93	117-ч	30.11.2017	панно				над въездом в туннель	со стороны пл.Гайдара между Ленина и Шоссейная 2-я	27.11.2017	Д/17/2866А	Д/17/1115П	30.11.2017	15.12.2017	ИП Бабикова Л.Н.	15.01.2018	Д/18/134А	17.01.2018	не демонтирована	08.05.2018	СЭД-059-07-01-05-116	33	15.05.2018	25.05.2018	25.05.2018	25.05.2018	б/н	ул. Буксирная	4	ООО "Кортекс"	26.11.2018	Акт на утилизацию № б/н от 25.01.2019	524,00		
94	116-ч	30.11.2017	панно				над въездом в туннель	со стороны ул.Ф.Энгельса между Локомотивной и Екатерининской	27.11.2017	Д/17/2865А	Д/17/1114П	30.11.2017	15.12.2017	ООО "Тигра"	15.01.2018	Д/18/133А	17.01.2018	не демонтирована	08.05.2018	СЭД-059-07-01-05-116	33	15.05.2018	25.05.2018	25.05.2018	25.05.2018	б/н	ул. Буксирная	4	ООО "Кортекс"	26.11.2018	Акт на утилизацию № б/н от 25.01.2019	524,00		
95	108-ч	20.11.2017	панно				Петропавловская	76	15.11.2017	Д/17/2737А	Д/17/1085П	20.11.2017	24.11.2017	ООО "Черный доктор"	24.12.2017	Д/17/3276А	27.12.2017	не демонтирована	08.05.2018	СЭД-059-07-01-05-116	33	15.05.2018	25.05.2018	25.05.2018	25.05.2018	б/н	ул. Буксирная	4	ООО "Кортекс"	26.11.2018	Акт на утилизацию № б/н от 25.01.2019	524,00		
96	103-ч	10.11.2017	панно				Мильчакова	3/1 (№ 1)	09.11.2017	Д/17/2661А	Д/17/1034П	10.11.2017	20.11.2017	ООО "БЭСТ ПРАЙС"	20.12.2017	Д/17/3236А	21.12.2017	не демонтирована	08.05.2018	СЭД-059-07-01-05-116	33	15.05.2018	25.05.2018	25.05.2018	25.05.2018	б/н	ул. Буксирная	4	ООО "Кортекс"	26.11.2018	Акт на утилизацию № б/н от 25.01.2019	524,00		
97	101-ч	10.11.2017	панно				Мильчакова	3/1.	07.11.2017	Д/17/2640А	Д/17/1028П	10.11.2017	20.11.2017	ООО "Большая Семья"	20.12.2017	Д/17/3235А	21.12.2017	не демонтирована	08.05.2018	СЭД-059-07-01-05-116	33	15.05.2018	25.05.2018	25.05.2018	25.05.2018	б/н	ул. Буксирная	4	ООО "Кортекс"	26.11.2018	Акт на утилизацию № б/н от 25.01.2019	524,00		
98	100-ч	10.11.2017	панно				Кронштадтская	39 (№ 11)	03.11.2017	Д/17/2618А						Д/17/2947А	07.12.2017	не демонтирована	08.05.2018	СЭД-059-07-01-05-116	33	15.05.2018	25.05.2018	25.05.2018	25.05.2018	б/н	ул. Буксирная	4	ООО "Кортекс"	26.11.2018	Акт на утилизацию № б/н от 25.01.2019	524,00		

1	2	3	4	5	6	7	8	9	10	11	12	13	14	15	16	17	18	19	20	21	22	23	24	25	26	27	28	29	30	31	32	33	34	35
99	92	29.09.2017	2-сторонняя стела				ш. Космонавтов	59 (поз. № 3)	25.09.2017	Д/17/1876А	Д/17/913П	03.10.2017	05.10.2017		07.11.2017	Д/17/2932А	01.12.2017	не демонтирована	08.05.2018	СЭД-059-07-01-05-116	33	15.05.2018	25.05.2018	25.05.2018	25.05.2018	б/н	ул. Буксирная	4	ООО "Кортекс"	26.11.2018	Акт на утилизацию № б/н от 25.01.2019	1637,00	0	
100	93	29.09.2017	2-сторонняя стела				ш. Космонавтов	59 (поз. № 4)	25.09.2017	Д/17/1877А	Д/17/914П	03.10.2017	05.10.2017		07.11.2017	Д/17/2933А	01.12.2017	не демонтирована	08.05.2018	СЭД-059-07-01-05-116	33	15.05.2018	25.05.2018	25.05.2018	25.05.2018	б/н	ул. Буксирная	4	ООО "Кортекс"	26.11.2018	Акт на утилизацию № б/н от 25.01.2019	1637,00	0	
101	91	29.09.2017	2-сторонняя стела				ш. Космонавтов	59 (поз. № 2)	25.09.2017	Д/17/1875А	Д/17/912П	03.10.2017	05.10.2017	ООО "Экспромт"	07.11.2017	Д/17/2931А	01.12.2017	не демонтирована	08.05.2018	СЭД-059-07-01-05-116	33	15.05.2018	25.05.2018	25.05.2018	25.05.2018	б/н	ул. Буксирная	4	ООО "Кортекс"	26.11.2018	Акт на утилизацию № б/н от 25.01.2019	1637,00	0	
102	47	16.05.2017	2-сторонняя стела	2	6	18	Докучаева	28, напротив	05.05.2017	Д/17/568А	Д/17/191П	16.05.2017	17.05.2017	ООО "СЦ "Аполлония"	19.06.2017	Д/18/1267А	05.04.2018	не демонтирована	08.05.2018	СЭД-059-07-01-05-116	33	15.05.2018	25.05.2018	25.05.2018	25.05.2018	б/н	ул. Буксирная	4	ООО "Кортекс"	26.11.2018	Акт на утилизацию № б/н от 25.01.2019	1637,00	0	
103	36-ч	04.05.2017	панно				Хохрякова	8, Ленина, 83 (№ 3)	28.04.2017	Д/17/541А	Д/17/174П	04.05.2017	12.05.2017	ИП Телицын Д.А.	13.06.2017	Д/17/898А	16.06.2017	не демонтирована	06.11.2018	СЭД-059-07-01-05-324	83	09.11.2018	17.11.2018	23.11.2018	23.11.2018	б/н	ул. Буксирная	4	ООО "Кортекс"	23.05.2019	Акт на утилизацию от 24.05.2019	524,00	0	
104	20-ч	28.04.2017	рекламная конструкция на сооружении				Докучаева	33а к4	25.04.2017	Д/17/502А	Д/17/156П	28.04.2017	03.05.2017	ИП Бикмуллина Г.Х.	05.06.2017	Д/17/914А	16.06.2017	не демонтирована	08.05.2018	СЭД-059-07-01-05-116	33	15.05.2018	25.05.2018	25.05.2018	25.05.2018	б/н	ул. Буксирная	4	ООО "Кортекс"	26.11.2018	Акт на утилизацию № б/н от 25.01.2019	2358,00		
105	19-ч	28.04.2017	рекламная конструкция на сооружении				Подлесная	49а	25.04.2017	Д/17/501А	Д/17/155П	28.04.2017	03.05.2017	ИП Бикмуллина Г.Х.	05.06.2017	Д/17/912А	16.06.2017	не демонтирована	08.05.2018	СЭД-059-07-01-05-116	33	15.05.2018	25.05.2018	25.05.2018	25.05.2018	б/н	ул. Буксирная	4	ООО "Кортекс"	26.11.2018	Акт на утилизацию № б/н от 25.01.2019	2358,00		
106	17-ч	30.03.2017	панно				Хабаровская	60 (№4)	23.03.2017	Д/17/231А	Д/17/101П	30.03.2017	30.03.2017	А. Журавлева	02.05.2017	Д/17/565А	05.05.2017	не демонтирована	08.05.2018	СЭД-059-07-01-05-116	33	15.05.2018	25.05.2018	25.05.2018	25.05.2018	б/н	ул. Буксирная	4	ООО "Кортекс"	26.11.2018	Акт на утилизацию № б/н от 25.01.2019	524,00		
107	16-ч	30.03.2017	световой короб				Хабаровская	60	23.03.2017	Д/17/230А	Д/17/100П	30.03.2017	30.03.2017	А. Журавлева	02.05.2017	Д/17/564А	05.05.2017	не демонтирована	08.05.2018	СЭД-059-07-01-05-116	33	15.05.2018	25.05.2018	25.05.2018	25.05.2018	б/н	ул. Буксирная	4	ООО "Кортекс"	26.11.2018	Акт на утилизацию № б/н от 25.01.2019	1704,00	0	
108	12	09.03.2017	2-сторонняя отдельно стоящая рекламная конструкция				Мильчакова	4	09.03.2017	Д/17/177А	Д/17/77П	13.03.2017	15.03.2017	ИП Никоноров П.П.	17.04.2017	Д/17/766А	31.05.2017	не демонтирована	12.07.2018	СЭД-059-07-01-05-198	50	17.07.2018	25.07.2018	26.07.2018	26.07.2018	б/н	ул. Буксирная	4	ООО "Кортекс"	27.01.2019	Акт на утилизацию № б/н от 27.01.2019	3275,00	0	
109	11-ч	07.03.2017	панно				пр. Парковый	15/6а (№4)	03.03.2017	Д/17/173А	Д/17/73П	07.03.2017	15.03.2017	ИП Рычков О.А.	17.04.2017	Д/17/468А	17.04.2017	не демонтирована	08.05.2018	СЭД-059-07-01-05-116	33	15.05.2018	25.05.2018	25.05.2018	25.05.2018	б/н	ул. Буксирная	4	ООО "Кортекс"	26.11.2018	Акт на утилизацию № б/н от 25.01.2019	524,00		
110	Б/н	11.01.2017	2-сторонний отдельно стоящий щит	2	6	18	Подлесная	47, поз.2	11.01.2017	Д/17/18А	Д/17/7П	13.01.2017	19.01.2017	ООО "Урал Стрит"	20.02.2017	Д/17/703А	24.05.2017	не демонтирована	08.05.2018	СЭД-059-07-01-05-116	33	15.05.2018	25.05.2018	25.05.2018	25.05.2018	б/н	ул. Буксирная	4	ООО "Кортекс"	26.11.2018	Акт на утилизацию № б/н от 27.11.2018	3275,00		
111	Б/н	11.01.2017	2-сторонний отдельно стоящий щит				Подлесная	47А, напротив	11.01.2017	Д/17/19А	Д/17/8П	13.01.2017	19.01.2017	ООО "Урал Стрит"	20.02.2017	Д/17/706А	24.05.2017	не демонтирована	12.07.2018	СЭД-059-07-01-05-198	50	17.07.2018	25.07.2018	26.07.2018	26.07.2018	б/н	ул. Буксирная	4	ООО "Кортекс"	27.01.2019	Акт на утилизацию от 28.01.2019	3275,00		
112	Б/н	08.12.2016	пилон 2-сторонний				Дзержинского	43, корп.1	08.12.2016	Д/16/955А	Д/16/337П	12.12.2016	15.12.2016	ООО "Риэлть"	16.01.2017	Д/17/737А	26.05.2017	не демонтирована	08.05.2018	СЭД-059-07-01-05-116	33	15.05.2018	25.05.2018	25.05.2018	25.05.2018	б/н	ул. Буксирная	4	ООО "Кортекс"	26.11.2018	Акт на утилизацию от 27.11.2018	2358,00		
113	Б/н	11.11.2016	2-сторонний отдельно стоящий щит	2	6	18	Пожарная	18, напротив	11.11.2016	Д/16/863А	Д/16/275П	16.11.2016	09.12.2016	ООО "Позитив"	09.01.2017	Д/17/776А	31.05.2017	не демонтирована	08.05.2018	СЭД-059-07-01-05-116	33	15.05.2018	25.05.2018	25.05.2018	25.05.2018	б/н	ул. Буксирная	4	ООО "Кортекс"	26.11.2018	Акт на утилизацию № б/н от 27.11.2018	3275,00		
114	Б/н	11.11.2016	2-сторонний отдельно стоящий щит				Есенина	5/2, напротив	11.11.2016	Д/16/862А	Д/16/274П	16.11.2016	09.12.2016	ООО "Позитив"	09.01.2017	Д/17/735А	26.05.2017	не демонтирована	08.05.2018	СЭД-059-07-01-05-116	33	15.05.2018	25.05.2018	25.05.2018	25.05.2018	б/н	ул. Буксирная	4	ООО "Кортекс"	26.11.2018	Акт на утилизацию от 27.11.2018	3275,00		
115	Б/н	25.05.2015	2-сторонняя отдельно стоящая рекламная конструкция				пр. Парковый	54/1	25.05.2015	Д/15/870А	Д/15/514П	25.05.2015	02.06.2015		02.07.2015	Д/15/1234А	02.07.2015	не демонтирована	11.12.2018	СЭД-059-07-01-05-356	92	14.12.2018	22.12.2018	24.12.2018	24.12.2018	б/н	ул. Соликамская	91	ООО "Демонтаж"	24.06.2019	Акт на утилизацию от 25.06.2019	2200,00	0	
116	Б/н	25.05.2015	2-сторонняя отдельно стоящая рекламная конструкция с внешней подсветкой	2	6	18	Куфонина	пересечение с пр. Парковый	25.05.2015	Д/15/902А	Д/15/520П	25.05.2015	03.06.2015	ООО "Никэ"	03.07.2015	Д/15/1249А	03.07.2015	не демонтирована	08.05.2018	СЭД-059-07-01-05-116	33	15.05.2018	25.05.2018	25.05.2018	25.05.2018	б/н	ул. Буксирная	4	ООО "Кортекс"	26.11.2018	Акт на утилизацию № б/н от 27.11.2018	3275,00		
117	Б/н	25.05.2015	2-сторонняя отдельно стоящая рекламная конструкция				Подлесная	напротив д. 31	25.05.2015	Д/15/871А	Д/15/515П	25.05.2015	02.06.2015	ИП Никоноров П.П.	02.07.2015	Д/15/1290А	02.07.2015	не демонтирована	11.12.2018	СЭД-059-07-01-05-356	92	14.12.2018	22.12.2018	24.12.2018	24.12.2018	б/н	ул. Соликамская	91	ООО "Демонтаж"	24.06.2019	Акт на утилизацию от 25.06.2019	2200,00		
118	Б/н	25.05.2015	2-сторонняя отдельно стоящая рекламная конструкция				пр. Парковый	35	25.05.2015	Д/15/867А	Д/15/511П	25.05.2015	03.06.2015	ООО "Оникс"	03.07.2015	Д/15/1233А	03.07.2015	не демонтирована	12.07.2018	СЭД-059-07-01-05-198	50	17.07.2018	25.07.2018	27.07.2018	27.07.2018	б/н	ул. Буксирная	4	ООО "Кортекс"	27.01.2019	Акт на утилизацию от 28.01.2019	3275,00		
Итого:	***118***																																	
город Пермь / Индустриальный район																				**город Пермь / Индустриальный район**														
1	3910-ч	20.09.2021	рекламная вывеска	1			ул Карпинского	106	20.09.2021	И/21/298А																								
2	3885	27.07.2021	отдельно стоящая рекламная конструкция (нестандартная)	1	1	1,3	ул Карпинского	78	27.07.2021	И/21/239А	И/21/90П	27.07.2021	30.07.2021	ИП Агеев А.Ю.	30.08.2021	И/21/289А	31.08.2021	не демонтирована																	
3	3863-ч	23.06.2021	отдельно стоящая рекламная конструкция (нестандартная)				ул 2-я Казанцевская	9	23.06.2021	И/21/187А	И/21/78П	25.06.2021	29.06.2021	ООО "ПРОФ БЕТОН"	29.07.2021	И/21/259А	02.08.2021	не демонтирована	10.08.2021	059-16-01-03-324	61	13.08.2021	17.08.2021	17.08.2021	17.08.2021	16	ул. Волочаевская	32	МКУ "Содержание муниципального имущества"	17.02.2022				

1	2	3	4	5	6	7	8	9	10	11	12	13	14	15	16	17	18	19	20	21	22	23	24	25	26	27	28	29	30	31	32	33	34	35
4	3862	23.06.2021	рекламная конструкция (нестандартная)				ул Промышленная	103	23.06.2021	И/21/188А						И/21/261	02.08.2021	не демонтирована	10.08.2021	059-16-01-03-324	61	13.08.2021	17.08.2021	17.08.2021	17.08.2021	17	ул. Волочаевская	32	МКУ "Содержание муниципального имущества"	17.02.2022				
5	3861	23.06.2021	отдельно стоящая рекламная конструкция (нестандартная)				ул Архитектора Свиязева	39А	23.06.2021	И/21/189А	И/21/77П	25.06.2021	29.06.2021	ИП Джиоева К.А.	29.07.2021	И/21/256А	02.08.2021	не демонтирована	10.08.2021	059-16-01-03-324	61	13.08.2021	17.08.2021	17.08.2021	17.08.2021	15	ул. Волочаевская	32	МКУ "Содержание муниципального имущества"	17.02.2022				
6	3854	23.06.2021	2-сторонний щит	2	6..3	36	ул Промышленная	60	23.06.2021	И/21/181А	И/21/67П	23.06.2021	28.06.2021	ООО "Рекламные технологии"	28.07.2021	И/21/254А	02.08.2021	не демонтирована	10.08.2021	059-16-01-03-324	61	13.08.2021	18.08.2021	18.08.2021	18.08.2021	18	ул. Волочаевская	32	МКУ "Содержание муниципального имущества"	18.02.2022				
7	3842-ч	02.06.2021	2-сторонний щит	2			г Пермь, ул Рязанская,19		01.06.2021	И/21/145А						И/21/214А	12.07.2021	не демонтирована																
8	3833	02.06.2021	отдельно стоящая рекламная конструкция (нестандартная)				ул Норильская	6	01.06.2021	И/21/154А	И/21/59П И/21/58П	04.06.2021	08.06.2021	ИП Шустов А.Л., ИП Жуков Д.В.	08.07.2021	И/21/211А	12.07.2021	не демонтирована	20.07.2021	059-16-01-03-287	55	20.07.2021	26.07.2021	26.07.2021	26.07.2021	12	ул. Волочаевская	32	МКУ "Содержание муниципального имущества"	26.01.2022		3600,00		
9	3832	02.06.2021	отдельно стоящая рекламная конструкция (нестандартная)				ул Норильская	6	01.06.2021	И/21/147А						И/21/218А	12.07.2021	не демонтирована	20.07.2021	059-16-01-03-287	55	23.07.2021	26.07.2021	26.07.2021	26.07.2021	14	ул. Волочаевская	32	МКУ "Содержание муниципального имущества"	26.01.2022		3600,00		
10	3831	02.06.2021	отдельно стоящая рекламная конструкция (нестандартная)				ул Норильская	6	01.06.2021	И/21/146А						И/21/217А	12.07.2021	не демонтирована	20.07.2021	059-16-01-03-287	55	23.07.2021	26.07.2021	26.07.2021	26.07.2021	13	ул. Волочаевская	32	МКУ "Содержание муниципального имущества"	26.01.2022		3600,00		
11	3811-ч	28.04.2021	отдельно стоящая рекламная конструкция (нестандартная)				ул Стахановская	21	28.04.2021	И/21/105А	И/21/39П	05.05.2021	07.05.2021	ИП Неукисова А.Н.	07.06.2021	И/21/165А	09.06.2021	не демонтирована	01.07.2021	059-16-01-03-261	50	06.07.2021	14.07.2021	14.07.2021	14.07.2021	11	ул. Волочаевская	32	МКУ "Содержание муниципального имущества"	14.01.2022				
12	3810-ч	27.04.2021	медиафасад				шоссе Космонавтов	162Б	27.04.2021	И/21/103А	И/21/34П	04.05.2021	05.05.2021	ООО "Ла Терра"	05.06.2021	И/21/166А	09.06.2021	не демонтирована																
13	3804-ч	21.04.2021	рекламная конструкция на фасаде (нестандартная)				ул Советской Армии	45	21.04.2021	И/21/97А						И/21/135А	24.05.2021	не демонтирована	31.05.2021	059-16-01-03-219	41	04.06.2021	08.06.2021	08.06.2021	08.06.2021	10	ул. Волочаевская	32	МКУ "Содержание муниципального имущества"	08.12.2021				
14	3789-ч	26.03.2021	электронное табло				ул Мира	94	26.03.2021	И/21/70А			26.03.2021		26.04.2021	И/21/108А	30.04.2021	не демонтирована	18.05.2021	059-16-01-03-190	37	21.05.2021	03.06.2021	03.06.2021	03.06.2021	9	ул. Волочаевская	32	МКУ "Содержание муниципального имущества"	03.12.2021				
15	3783-ч	16.03.2021	панно				ул Космонавта Леонова	13	15.03.2021	И/21/59А	И/21/18П	16.03.2021	17.03.2021	ООО «Городской похоронный дом СТАТИМ-Р»	17.04.2021	И/21/94А	20.04.2021	не демонтирована	29.04.2021	059-16-01-03-159	33	07.05.2021	14.05.2021	14.06.2021	14.05.2021	8	ул. Волочаевская	32	МКУ "Содержание муниципального имущества"	14.11.2021				
16	3761-ч	19.01.2021	рекламная конструкция на фасаде (нестандартная)	1			ул Мира	106	19.01.2021	И/21/22А			26.01.2021		26.02.2021	И/21/51А	01.03.2021	не демонтирована	16.03.2021	059-16-01-03-95	19	19.03.2021	29.03.2021	29.03.2021	29.03.2021	6	ул. Волочаевская	32	МКУ "Содержание муниципального имущества"	29.09.2021				
17	3760-ч	19.01.2021	рекламная конструкция на фасаде (нестандартная)	1			ул Мира	53	19.01.2021	И/21/21А			26.01.2021		26.02.2021	И/21/50А	01.03.2021	не демонтирована	16.03.2021	059-16-01-03-95	19	19.03.2021	29.03.2021	29.03.2021	29.03.2021	4	ул. Волочаевская	32	МКУ "Содержание муниципального имущества"	29.09.2021				
18	3759-ч	19.01.2021	рекламная конструкция на фасаде (нестандартная)	1			ул Мира	62	19.01.2021	И/21/20А			26.01.2021		26.02.2021	И/21/49А	01.03.2021	не демонтирована	16.03.2021	059-16-01-03-95	19	19.03.2021	29.03.2021	29.03.2021	29.03.2021	3	ул. Волочаевская	32	МКУ "Содержание муниципального имущества"	29.09.2021				
19	3758-ч	19.01.2021	рекламная конструкция на фасаде (нестандартная)	1			ул Мира	20	19.01.2021	И/21/19А			26.01.2021		26.02.2021	И/21/52А	01.03.2021	не демонтирована	16.03.2021	059-16-01-03-95	19	19.03.2021	29.03.2021	29.03.2021	29.03.2021	5	ул. Волочаевская	32	МКУ "Содержание муниципального имущества"	29.09.2021				
20	3742	07.12.2020	стела	2			г Пермь, ул Рязанская, д 103		07.12.2020	И/20/752А	И/20/313П	07.12.2020	14.12.2020	ООО "КВИН"	14.01.2021	И/21/12А	15.01.2021	не демонтирована	27.01.2021	059-16-01-03-30	6	30.01.2021	06.02.2021	06.02.2021	06.02.2021	2	ул. Волочаевская	32	МКУ "Содержание муниципального имущества"	06.08.2021				
21	3709	12.11.2020	отдельно стоящая рекламная конструкция (нестандартная)	2			ул Баумана	1	12.11.2020	И/20/711А	И/20/283П	13.11.2020	23.11.2020	ИП Щербаков Сергей Анатольевич, ИНН 590110125759003	23.12.2020	И/20/785А	24.12.2020	не демонтирована	13.01.2021	059-16-01-03-2	3	20.01.2021	21.01.2021	21.01.2021	21.01.2021	1	ул. Волочаевская	32	МКУ "Содержание муниципального имущества"	21.07.2021				
22	3677	09.09.2020	рекламный указатель	2	1	1	ул Карпинского	76	09.09.2020	И/20/648А			09.09.2020		09.10.2020	И/20/683А	19.10.2020	не демонтирована	26.10.2020	059-16-01-03-327	82	30.10.2020	26.11.2020	26.11.2020	26.11.2020	11	ул. Волочаевская	32	МКУ "Содержание муниципального имущества"	26.05.2021		3600,00		
23	3660	11.08.2020	отдельно стоящая рекламная конструкция (нестандартная)	1	1	1	ул Карпинского	68	10.08.2020	И/20/608А			11.08.2020		11.09.2020	И/20/652А	14.09.2020	не демонтирована	22.09.2020	059-16-01-03-281	72	25.09.2020	28.09.2020	14.10.2020	14.10.2020	10	ул. Волочаевская	32	МКУ "Содержание муниципального имущества"	14.04.2021		3600,00		
24	3616	04.06.2020	суперсайт	2	120	120	г Пермь, шоссе Космонавтов, пересечение с ул. Братьев Игнатовых		03.06.2020	И/20/526А	И/20/209П	08.06.2020	17.06.2020	Езов А.А.	17.07.2020	И/20/589А	24.07.2020	не демонтирована	31.07.2020	059-16-01-03-207	58	07.08.2020	12.08.2020	12.08.2020	12.08.2020	9	ул. Волочаевская	32	МКУ "Содержание муниципального имущества"	12.02.2021		5000,00		
25	3543-ч	13.03.2020	рекламная конструкция на фасаде (нестандартная)	1	1	1	ул Семченко	23	12.03.2020	И/20/296А	И/20/152П	16.03.2020	17.03.2020	ООО "УК "ЭКВО"	17.04.2020	И/20/446А	12.05.2020	не демонтирована	30.06.2020	059-16-01-03-186	48	03.07.2020	22.07.2020	22.08.2020	22.07.2020	8	ул. Волочаевская	32	МКУ "Содержание муниципального имущества"	22.01.2021		3600,00		

1	2	3	4	5	6	7	8	9	10	11	12	13	14	15	16	17	18	19	20	21	22	23	24	25	26	27	28	29	30	31	32	33	34	35
26	3483-ч	05.03.2020	рекламная вывеска	1	1	1	шоссе Космонавтов	395Д	05.03.2020	И/20/245А					05.04.2020	И/20/451А	12.05.2020	не демонтирована	30.06.2020	059-16-01-03-186	48	03.07.2020	08.07.2020	08.07.2020	08.07.2020	12	ул. Волочаевская	32	МКУ "Содержание муниципального имущества"	08.01.2021		800,00		
27	3471-ч	27.02.2020	рекламная конструкция на фасаде (нестандартная)				ул Советской Армии	21	27.02.2020	И/20/192А			27.02.2020		27.03.2020	И/20/391А	15.04.2020	не демонтирована	29.05.2020	059-16-01-03-156	21	05.06.2020	19.06.2020	19.06.2020	22.06.2020	7	ул. Волочаевская	32	МКУ "Содержание муниципального имущества"	19.12.2020		4000,00		
28	3348-ч	12.12.2019	рекламная вывеска				ул Карпинского	64	12.12.2019	И/19/3590А	И/19/1280П	12.12.2019	18.12.2019	ООО «Бета-Групп»	18.01.2020	И/20/47А	20.01.2020	не демонтирована	27.01.2020	059-16-01-03-19	7	31.01.2020	11.02.2020	11.02.2020	11.02.2020	2	ул. Волочаевская	32	МКУ "Содержание муниципального имущества"	11.08.2020	Акт на утилизацию № 137 от 20.08.2020	800,00		
29	3343-ч	12.12.2019	рекламная вывеска				ул Карпинского	78	12.12.2019	И/19/3592А	И/19/1282П	12.12.2019	18.12.2019	ИП Никитушева И. А.	18.01.2020	И/20/48А	20.01.2020	не демонтирована	27.01.2020	059-16-01-03-19	7	31.01.2020	11.02.2020	11.02.2020	11.02.2020	3	ул. Волочаевская	32	МКУ "Содержание муниципального имущества"	11.08.2020	Акт на утилизацию № 131 от 20.08.2020	800,00		
30	3342-ч	12.12.2019	рекламная вывеска				ул Карпинского	78	12.12.2019	И/19/3593А	И/19/1283П	12.12.2019	18.12.2019	ИП Никитушева И. А.	18.01.2020	И/20/49А	20.01.2020	не демонтирована	27.01.2020	059-16-01-03-19	7	31.01.2020	11.02.2020	11.02.2020	11.02.2020	4	ул. Волочаевская	32	МКУ "Содержание муниципального имущества"	11.08.2020	Акт на утилизацию № 131 от 20.08.2020	800,00		
31	3341-ч	12.12.2019	панно				ул Карпинского	106	12.12.2019	И/19/3595А	И/19/1285П	12.12.2019	18.12.2019	ИП Филимонов А. Б.	18.01.2020	И/20/58А	21.01.2020	не демонтирована	27.01.2020	059-16-01-03-19	7	31.01.2020	11.02.2020	11.02.2020	11.02.2020	6	ул. Волочаевская	32	МКУ "Содержание муниципального имущества"	11.08.2020	Акт на утилизацию № 132 от 20.08.2020	800,00		
32	3340-ч	12.12.2019	панно				ул Карпинского	106	12.12.2019	И/19/3594А	И/19/1284П	12.12.2019	18.12.2019	ИП Филимонов А. Б.	18.01.2020	И/20/57А	21.01.2020	не демонтирована	27.01.2020	059-16-01-03-19	7	31.01.2020	11.02.2020	11.02.2020	11.02.2020	5	ул. Волочаевская	32	МКУ "Содержание муниципального имущества"	11.08.2020	Акт на утилизацию № 132 от 20.08.2020	800,00		
33	3339-ч	12.12.2019	рекламная вывеска				ул Карпинского	107	12.12.2019	И/19/3599А			12.12.2019		12.01.2020	И/20/34А	16.01.2020	не демонтирована	23.01.2020	059-16-01-03-16	7	31.01.2020	07.02.2020	07.02.2020	07.02.2020	1	ул. Волочаевская	32	МКУ "Содержание муниципального имущества"	07.08.2020	Акт на утилизацию № 128 от 20.08.2020	800,00		
34	3189-ч	18.10.2019	рекламная вывеска				ул Мира	90	17.10.2019	И/19/3303А					17.11.2019	И/19/3484А	18.11.2019	не демонтирована	08.04.2021	059-16-01-03-131	26	13.04.2021	20.04.2021	20.04.2021	20.04.2021	7	ул. Волочаевская	32	МКУ "Содержание муниципального имущества"	20.10.2021				
35	3088-ч	13.09.2019	рекламная вывеска	1			шоссе Космонавтов	121	10.09.2019	И/19/2991А					10.10.2019	И/19/3305А	21.10.2019	не демонтирована																
36	3033-ч	19.08.2019	рекламная вывеска	1	1	1	г Пермь, ул Мира, д 124, №2		19.08.2019	И/19/2872А			19.08.2019		19.09.2019	И/19/3077А	20.09.2019	не демонтирована	25.09.2019	059-16-01-03-343	72	01.10.2019	07.10.2019	07.10.2019	07.10.2019	41	ул. Волочаевская	32	МКУ "Содержание муниципального имущества"	07.04.2020	Акт на утилизацию № 89 от 20.08.2020	800,00		
37	3031-ч	19.08.2019	рекламная вывеска	1	1	1	ул Мира	120	19.08.2019	И/19/2871А	И/19/1041П	20.08.2019	26.08.2019	ИП Никитушева И.А.	26.09.2019	И/19/3224А	30.09.2019	не демонтирована	15.10.2019	059-16-01-03-370	77	18.10.2019	29.10.2019	29.10.2019	29.10.2019	42	ул. Волочаевская	32	МКУ "Содержание муниципального имущества"	29.04.2020	Акт на утилизацию № 101 от 20.08.2020	800,00		
38	2886	25.07.2019	отдельно стоящая рекламная конструкция (нестандартная)	2	1	1	ул Карпинского	99	24.07.2019	И/19/2654А	И/19/923П	25.07.2019	01.08.2019	ООО РХ "ПОЗИТИВ-ГРУПП"	01.09.2019	И/19/2938А	03.09.2019	не демонтирована	25.09.2019	059-16-01-03-343	72	01.10.2019	07.10.2019	07.10.2019	07.10.2019	38	ул. Волочаевская	32	МКУ "Содержание муниципального имущества"	07.04.2020	Акт на утилизацию № 86 от 20.08.2020	5000,00		
39	2884-ч	25.07.2019	рекламная вывеска	1	1	1	ул Космонавта Леонова	43А	24.07.2019	И/19/2658А	И/19/927П	25.07.2019	01.08.2019	ИП Хусаинов А.В.	01.09.2019	И/19/2939А	03.09.2019	не демонтирована	25.09.2019	059-16-01-03-343	72	01.10.2019	07.10.2019	07.10.2019	07.10.2019	39	ул. Волочаевская	32	МКУ "Содержание муниципального имущества"	07.04.2020	Акт на утилизацию № 87 от 20.08.2020	800,00		
40	2823-ч	18.07.2019	рекламная вывеска	1	1	1	ул Мира	81	17.07.2019	И/19/2628А	И/19/915П	19.07.2019	29.07.2019	ИП Акбашев Э.К.	29.08.2019	И/19/2946А	03.09.2019	не демонтирована	25.09.2019	059-16-01-03-343	67	01.10.2019	07.10.2019	07.10.2019	07.10.2019	46	ул. Волочаевская	32	МКУ "Содержание муниципального имущества"	07.04.2020	Акт на утилизацию № 88 от 20.08.2020	800,00		
41	2663-ч	23.04.2019	панно	1			шоссе Космонавтов	393	22.04.2019	И/19/2186А					22.05.2019	И/19/2186А	11.06.2019	не демонтирована	12.07.2019	059-16-01-03-213	51	19.07.2019	29.07.2019	29.07.2019	29.07.2019	31	ул. Космонавта Леонова	45	ИП Семенова Т.В.	29.01.2020	Акт на утилизацию № б/н от 27.02.2020	256,00		
42	2662-ч	23.04.2019	панно	1			шоссе Космонавтов, 393/1 (№3)		22.04.2019	И/19/2187А					22.05.2019	И/19/2187А	11.06.2019	не демонтирована	12.07.2019	059-16-01-03-213	51	19.07.2019	29.07.2019	29.07.2019	29.07.2019	30	ул. Космонавта Леонова	45	ИП Семенова Т.В.	29.01.2020	Акт на утилизацию № б/н от 27.02.2020	256,00		
43	2660-ч	23.04.2019	панно	1			шоссе Космонавтов	393	22.04.2019	И/19/2184А					22.05.2019	И/19/2184А	11.06.2019	не демонтирована	12.07.2019	059-16-01-03-213	51	19.07.2019	29.07.2019	29.07.2019	29.07.2019	29	ул. Космонавта Леонова	45	ИП Семенова Т.В.	29.01.2020	Акт на утилизацию № б/н от 27.02.2020	256,00		
44	2605-ч	17.04.2019	рекламная конструкция на фасаде (нестандартная)	1			ул Карпинского	64	17.04.2019	И/19/2133А					17.05.2019	И/19/2326А	27.05.2019	не демонтирована	29.08.2019	059-16-01-03-296	64	03.09.2019	06.09.2019	06.09.2019	06.09.2019	36	ул. Волочаевская	32	МКУ "Содержание муниципального имущества"	06.03.2020	Акт на утилизацию № 57 от 20.08.2020	800,00		
45	2583-ч	15.04.2019	панно				ул Танкистов	29	15.04.2019	И/19/2084А	И/19/669П	15.04.2019	19.04.2019	ИП Дровосеков А.Ю.	19.05.2019	И/19/2570А	12.07.2019	не демонтирована	29.08.2019	059-16-01-03-296	64	03.09.2019	06.09.2019	06.09.2019	06.09.2019	34	ул. Волочаевская	32	МКУ "Содержание муниципального имущества"	06.03.2020	Акт на утилизацию № 54 от 20.08.2020	800,00		
46	2582-ч	15.04.2019	панно				ул Танкистов	29	15.04.2019	И/19/2083А	И/19/668П	15.04.2019	19.04.2019	ИП Дровосеков А.Ю.	19.05.2019	И/19/2572А	12.07.2019	не демонтирована	29.08.2019	059-16-01-03-296	64	03.09.2019	06.09.2019	06.09.2019	06.09.2019	33	ул. Волочаевская	32	МКУ "Содержание муниципального имущества"	06.03.2020	Акт на утилизацию № 55 от 20.08.2020	800,00		
47	2581-ч	15.04.2019	панно				ул Танкистов	29	15.04.2019	И/19/2082А	И/19/667П	15.04.2019	19.04.2019	ИП Дровосеков А.Ю.	19.05.2019	И/19/2571А	12.07.2019	не демонтирована	29.08.2019	059-16-01-03-296	64	03.09.2019	06.09.2019	06.09.2019	06.09.2019	32	ул. Волочаевская	32	МКУ "Содержание муниципального имущества"	06.03.2020	Акт на утилизацию № 56 от 20.08.2020	800,00		
48	2554-ч	09.04.2019	панно	1			ул Мира	71	08.04.2019	И/19/2063А	И/19/651П	12.04.2019	17.04.2019	ИП Федосеева О.В.	17.05.2019	И/19/2311А	24.05.2019	не демонтирована	29.08.2019	059-16-01-03-296	64	03.09.2019	06.09.2019	06.09.2019	06.09.2019	37	ул. Волочаевская	32	МКУ "Содержание муниципального имущества"	06.03.2020	Акт на утилизацию № 58 от 20.08.2020	800,00		
49	2545-ч	09.04.2019	рекламная конструкция на фасаде (нестандартная)	1			ул Мира	65	08.04.2019	И/19/2073А					09.05.2019	И/19/2301А	24.05.2019	не демонтирована	29.08.2019	059-16-01-03-296	64	03.09.2019	06.09.2019	06.09.2019	06.09.2019	35	ул. Волочаевская	32	МКУ "Содержание муниципального имущества"	06.03.2020	Акт на утилизацию № 59 от 20.08.2020	3600,00		
50	2476	25.03.2019	нестандартная отдельно стоящая рекламная конструкция	1	2	2	Нестюковский тракт, в районе ул.Субботинская, 1-я, д.№2		21.03.2019	И/19/1933А					25.04.2019	И/19/2227А	29.04.2019	не демонтирована	15.05.2019	059-16-01-03-140	34	21.05.2019	03.06.2019	03.06.2019	03.06.2019	28	ул. Космонавта Леонова	45	ИП Семенова Т.В.	03.12.2019	Акт на утилизацию № б/н от 27.02.2020	1602,00		

1	2	3	4	5	6	7	8	9	10	11	12	13	14	15	16	17	18	19	20	21	22	23	24	25	26	27	28	29	30	31	32	33	34	35
51	2475	25.03.2019	нестандартная отдельно стоящая рекламная конструкция	1	3	3	Нестюковский тракт, в районе ул.Субботинская, 1-я, п.№1		21.03.2019	И/19/1932А					25.04.2019	И/19/2226А	29.04.2019	не демонтирована	15.05.2019	059-16-01-03-140	34	21.05.2019	03.06.2019	03.07.2019	03.06.2019	27	ул. Космонавта Леонова	45	ИП Семенова Т.В.	03.12.2019	Акт на утилизацию № б/н от 27.02.2020	1602,03		
52	2469	25.03.2019	2-сторонний щит	2	36	36	Западный обход, ул.Кокорятская, 1-я,д.7		21.03.2019	И/19/1913А					25.04.2019	И/19/2222А	29.04.2019	не демонтирована	15.05.2019	059-16-01-03-140	34	21.05.2019	22.05.2019	26.05.2019	26.05.2019	26	ул. Космонавта Леонова	45	ИП Семенова Т.В.	26.11.2019	Акт на утилизацию № б/н от 27.02.2020	1602,00		
53	2445	11.03.2019	2-сторонний щит	2	18	36	шоссе Космонавтов	316А	11.03.2019	И/19/1802А	И/19/543П	11.03.2019	13.03.2019	ООО "Партнер"	13.04.2019	И/19/2090А	15.04.2019	не демонтирована	26.04.2019	059-16-01-03-128	31	07.05.2019	08.05.2019	08.05.2019	08.05.2019	25	ул. Космонавта Леонова	45	ИП Семенова Т.В.	08.11.2019	Акт на утилизацию № б/н от 27.02.2020	1602,00		
54	2130-ч	14.01.2019	панно				ул Мира	78А	11.01.2019	И/18/360А	И/19/379П	14.01.2019	21.01.2019	Демина Л.А.	21.02.2019	И/19/1437А	21.02.2019	не демонтирована	20.03.2019	059-16-01-03-62	21	29.03.2019	01.04.2019	01.04.2019	01.04.2019	24	ул. Космонавта Леонова	45	ИП Семенова Т.В.	01.10.2019	Акт на утилизацию № б/н от 27.02.2020	256,32		
55	1118-ч	19.12.2018	панно				ул Мира	74	18.12.2018	И/18/4465А	И/18/1776П	19.12.2018	24.12.2018	ИП Рычков О.А.	24.01.2019	И/19/667А	25.01.2019	не демонтирована	20.03.2019	059-16-01-03-62	21	29.03.2019	01.04.2019	01.04.2019	01.04.2019	23	ул. Космонавта Леонова	45	ИП Семенова Т.В.	01.10.2019	Акт на утилизацию № б/н от 27.02.2020	256,32		
56	1117-ч	19.12.2018	панно				ул 9 Мая	24	18.12.2018	И/18/4459А	И/18/1770П	19.12.2018	24.12.2018	ИП Нистеренко О.А.	24.01.2019	И/19/668А	25.01.2019	не демонтирована	20.03.2019	059-16-01-03-62	21	29.03.2019	01.04.2019	01.04.2019	01.04.2019	22	ул. Космонавта Леонова	45	ИП Семенова Т.В.	01.10.2019	Акт на утилизацию № б/н от 27.02.2020	256,32		
57	1087-ч	13.12.2018	рекламная вывеска				ул Мира	16	12.12.2018	И/18/4410А	И/18/1753П	17.12.2018	20.12.2018	ИП БЕЗГОДОВА К. А.	20.01.2019	И/19/675А	25.01.2019	не демонтирована	20.03.2019	059-16-01-03-62	21	29.03.2019	01.04.2019	01.04.2019	01.04.2019	16	ул. Волочаевская	32	МКУ "Содержание муниципального имущества"	01.10.2019	Акт на утилизацию № б/н от 07.10.2019	800,00		
58	1086-ч	13.12.2018	рекламная вывеска				ул Мира	16	12.12.2018	И/18/4409А	И/18/1752П	13.12.2018	20.12.2018	ИП БЕЗГОДОВА К.С.	20.01.2019	И/19/674А	25.01.2019	не демонтирована	20.03.2019	059-16-01-03-62	21	29.03.2019	01.04.2019	01.04.2019	01.04.2019	15	ул. Космонавта Леонова	45	ИП Семенова Т.В.	01.10.2019	Акт на утилизацию № б/н от 27.02.2020	256,32		
59	889	13.11.2018	нестандартная отдельно стоящая рекламная конструкция	2	1	1	ул Архитектора Свиязева		12.11.2018	И/18/3593 А	И/18/1662П	13.11.2018	16.11.2018	ИП Ахметова И.Б.	16.12.2018	И/18/4488А	18.12.2018	не демонтирована	05.02.2019	СЭД-059-16-01-03-27	8	08.02.2019	18.02.2019	18.02.2019	18.02.2019	1	ул. Космонавта Леонова	45	ИП Семенова Т.В.	18.08.2019	Акт на утилизацию № б/н от 27.02.2020	1602,03		
60	838	01.11.2018	2-сторонний отдельно стоящий щит	2			ул Мира	113	31.10.2018	И/18/3518А	И/18/1614П	01.11.2018	02.11.2018	ООО "УралСтрит"	02.12.2018	Д/18/4403А	12.12.2018	не демонтирована	13.12.2018	СЭД-059-16-01-03-439	94	21.12.2018	29.12.2018	29.12.2018	29.12.2018	61	ул. Буксирная	4	ООО "Кортекс"	29.06.2019	Акт на утилизацию № б/н от 05.07.2019	800,00		
61	832-ч	31.10.2018	рекламная вывеска				ул Мира	107	11.01.2019	И/19/474А	И/19/181П	14.01.2019	21.01.2019	ИП Лабутина И.Н.	21.02.2019	И/19/1438А	21.02.2019	не демонтирована	20.03.2019	059-16-01-03-62	21	29.03.2019	01.04.2019	01.04.2019	01.04.2019	14	ул. Космонавта Леонова	45	ИП Семенова Т.В.	01.10.2019	Акт на утилизацию № б/н от 27.02.2020	256,32		
62	831-ч	31.10.2018	рекламная вывеска				ул Мира	55	18.12.2018	И/18/4468А	И/18/1779П	20.12.2018	29.12.2018	Безгодова К.С.	29.01.2019	И/19/844А	30.01.2019	не демонтирована	29.03.2019	059-16-01-03-62	21	29.03.2019	01.04.2019	01.04.2019	01.04.2019	13	ул. Космонавта Леонова	45	ИП Семенова Т.В.	01.10.2019	Акт на утилизацию № б/н от 27.02.2020	800,00		
63	830-ч	31.10.2018	рекламная вывеска				ул Мира	55	18.12.2018	И/18/4469А	И/18/1780П	20.12.2018	29.12.2018	ИП Безгодова К.С.	29.01.2019	И/19/845А	30.01.2019	не демонтирована	20.03.2019	059-16-01-03-62	21	29.03.2019	01.04.2019	01.04.2019	01.04.2019	12	ул. Космонавта Леонова	45	ИП Семенова Т.В.	01.10.2019	Акт на утилизацию № б/н от 27.02.2020	256,32		
64	829-ч	31.10.2018	рекламная вывеска				ул Мира	55	18.12.2018	И/18/4470А	П/18/1781П	20.12.2018	29.12.2018	Безгодова К.С.	29.01.2019	И/19/846А	30.01.2019	не демонтирована	20.03.2019	059-16-01-03-62	21	29.03.2019	01.04.2019	01.04.2019	01.04.2019	11	ул. Космонавта Леонова	45	ИП Семенова Т.В.	01.10.2019	Акт на утилизацию № б/н от 27.02.2020	256,32		
65	828-ч	31.10.2018	рекламная вывеска				ул Мира	55	18.12.2018	И/18/4471А	И/18/1782П	20.12.2018	29.12.2018	Безгодова К.С.	29.01.2019	И/19/847А	30.01.2019	не демонтирована	20.03.2019	059-16-01-03-62	21	29.03.2019	01.04.2019	01.04.2019	01.04.2019	10	ул. Космонавта Леонова	45	ИП Семенова Т.В.	01.10.2019	Акт на утилизацию № б/н от 27.02.2020	800,00		
66	826-ч	31.10.2018	рекламная вывеска				ул Мира	55	18.12.2018	И/18/4472А	И/18/1783П	18.12.2018	29.12.2018	ИП Безгодова К.С.	29.01.2019	И/19/848А	30.01.2019	не демонтирована	20.03.2019	059-16-01-03-62	21	29.03.2019	01.04.2019	01.04.2019	01.04.2019	9	ул. Космонавта Леонова	45	ИП Семенова Т.В.	01.10.2019	Акт на утилизацию № б/н от 27.02.2020	256,32		
67	817-ч	29.10.2018	рекламная вывеска				пр-кт Декабристов	13	29.10.2018	И/18/3490А	И/18/1598П	29.10.2018	31.10.2018	Егоров А.А.	30.11.2018				13.12.2018	СЭД-059-16-01-03-439	94	21.12.2018	29.12.2018	29.12.2018	29.12.2018	60	ул. Буксирная	4	ООО "Кортекс"	29.06.2019	Акт на утилизацию № б/н от 07.08.2019	800,00		
68	816-ч	29.10.2018	рекламная вывеска				пр-кт Декабристов	13	29.10.2018	И/18/3489А	И/18/1597П	29.10.2018	31.10.2018	Егоров А.А.	30.11.2018	И/18/4337А	07.12.2018	не демонтирована	13.12.2018	СЭД-059-16-01-03-439	94	21.12.2018	29.12.2018	29.12.2018	29.12.2018	59	ул. Буксирная	4	ООО "Кортекс"	29.06.2019	Акт на утилизацию № б/н от 07.08.2019	800,00		
69	815-ч	29.10.2018	рекламная вывеска				пр-кт Декабристов	13	29.10.2018	И/18/3488А	И/18/1596П	29.10.2018	31.10.2018	ИП Егоров А.А.	30.11.2018	И/18/4336А	07.12.2018	не демонтирована	13.12.2018	СЭД-059-16-01-03-439	94	21.12.2018	29.12.2018	29.12.2018	29.12.2018	58	ул. Буксирная	4	ООО "Кортекс"	29.06.2019	Акт на утилизацию № б/н от 07.08.2019	800,00		
70	543-ч	10.10.2018	рекламная вывеска				Леонова	60 (№ 3)	08.10.2018	И/18/3333А	И/18/1551П	17.10.2018	23.10.2018	ИП Безгодова К.А.	23.11.2018	И/18/4329А	07.12.2018	не демонтирована	13.12.2018	СЭД-059-16-01-03-439	94	21.12.2018	29.12.2018	29.12.2018	29.12.2018	52	ул. Буксирная	4	ООО "Кортекс"	29.06.2019	Акт на утилизацию № б/н от 05.07.2019	800,00		
71	540-ч	10.10.2018	панно				Леонова	60 (№ 4)	08.10.2018	И/18/3330А	И/18/1548П	17.10.2018	23.10.2018	ИП Давыдова О.М.	23.11.2018	И/18/4328А	07.12.2018	не демонтирована	13.12.2018	СЭД-059-16-01-03-439	94	21.12.2018	29.12.2018	29.12.2018	29.12.2018	49	ул. Буксирная	4	ООО "Кортекс"	29.06.2019	Акт на утилизацию № б/н от 05.07.2019	800,00		
72	545-ч	10.10.2018	рекламная вывеска				Леонова	60 (№ 5)	08.10.2018	И/18/3335А	И/18/1553П	17.10.2018	23.10.2018	ИП Безгодова К.А.	23.11.2018	И/18/4331А	07.12.2018	не демонтирована	13.12.2018	СЭД-059-16-01-03-439	94	21.12.2018	29.12.2018	29.12.2018	29.12.2018	54	ул. Буксирная	4	ООО "Кортекс"	29.06.2019	Акт на утилизацию № б/н от 05.07.2019	800,00		
73	542-ч	10.10.2018	рекламная вывеска				Леонова	60 (№ 2)	08.10.2018	И/18/3332А	И/18/1550П	17.10.2018	23.10.2018	ООО "Ломбард "Резерв"	23.11.2018	И/18/4351А	07.12.2018	не демонтирована	13.12.2018	СЭД-059-16-01-03-439	94	21.12.2018	29.12.2018	29.12.2018	29.12.2018	51	ул. Буксирная	4	ООО "Кортекс"	29.06.2019	Акт на утилизацию № б/н от 05.07.2019	800,00		
74	539-ч	10.10.2018	панно				Леонова	60 (№ 3)	08.10.2018	И/18/3329А	И/18/1547П	17.10.2018	23.10.2018	ИП Безгодова К.А.	23.11.2018	И/18/4327А	07.12.2018	не демонтирована	13.12.2018	СЭД-059-16-01-03-439	94	21.12.2018	29.12.2018	29.12.2018	29.12.2018	48	ул. Буксирная	4	ООО "Кортекс"	29.06.2019	Акт на утилизацию № б/н от 05.07.2019	800,00		

1	2	3	4	5	6	7	8	9	10	11	12	13	14	15	16	17	18	19	20	21	22	23	24	25	26	27	28	29	30	31	32	33	34	35
75	547-ч	10.10.2018	рекламная вывеска				Леонова	60 (№ 7)	08.10.2018	И/18/3337А	И/18/1555П	17.10.2018	26.10.2018	ИП Аликина Т.Н.	26.11.2018	И/18/4333А	07.12.2018	не демонтирована	13.12.2018	СЭД-059-16-01-03-439	94	21.12.2018	29.12.2018	29.12.2018	29.12.2018	56	ул. Буксирная	4	ООО "Кортекс"	29.06.2019	Акт на утилизацию № б/н от 05.07.2019	800,00		
76	546-ч	10.10.2018	рекламная вывеска				Леонова	60 (№ 6)	08.10.2018	И/18/3336А	И/18/1554П	17.10.2018	23.10.2018	ИП Безгодова К.А.	23.11.2018	И/18/4332А	07.12.2018	не демонтирована	13.12.2018	СЭД-059-16-01-03-439	94	21.12.2018	29.12.2018	29.12.2018	29.12.2018	55	ул. Буксирная	4	ООО "Кортекс"	29.06.2019	Акт на утилизацию № б/н от 05.07.2019	800,00		
77	544-ч	10.10.2018	рекламная вывеска				Леонова	60 (№ 4)	08.10.2018	И/18/3334А	И/18/1552П	17.10.2018	23.10.2018	ИП Безгодова К.А.	23.11.2018	И/18/3334А	08.12.2018	не демонтирована	13.12.2018	СЭД-059-16-01-03-439	94	21.12.2018	29.12.2018	29.12.2018	29.12.2018	53	ул. Буксирная	4	ООО "Кортекс"	29.06.2019	Акт на утилизацию № б/н от 05.07.2019	800,00		
78	541-ч	10.10.2018	рекламная вывеска				Леонова	60 (№ 1)	08.10.2018	И/18/3331А	И/18/1549П	17.10.2018	23.10.2018	ООО "Ломбард "Резерв"	23.11.2018	И/18/4350А	07.12.2018	не демонтирована	13.12.2018	СЭД-059-16-01-03-439	94	21.12.2018	29.12.2018	29.12.2018	29.12.2018	50	ул. Буксирная	4	ООО "Кортекс"	29.06.2019	Акт на утилизацию № б/н от 05.07.2019	800,00		
79	534	10.10.2018	рекламная конструкция отдельно стоящая (нестандартная)				Советской Армии	3	08.10.2018	И/18/3323А	И/18/1541П	17.10.2018	18.10.2018	ООО "Агроторг"	18.11.2018	И/18/4188А	03.12.2018	не демонтирована	13.12.2018	СЭД-059-16-01-03-439	94	21.12.2018	29.12.2018	29.12.2018	29.12.2018	46	ул. Буксирная	4	ООО "Кортекс"	29.06.2019	Акт на утилизацию № б/н от 05.07.2019	800,00		
80	535	10.10.2018	рекламная конструкция отдельно стоящая (нестандартная)				Советской Армии	5	08.10.2018	И/18/3324А	И/18/1542П	17.10.2018	18.10.2018	ООО "Агроторг"	18.10.2018	И/18/4187А	03.12.2018	не демонтирована	13.12.2018	СЭД-059-16-01-03-439	94	21.12.2018	29.12.2018	29.12.2018	29.12.2018	47	ул. Буксирная	4	ООО "Кортекс"	29.06.2019	Акт на утилизацию № б/н от 05.07.2019	800,00		
81	485-ч	05.10.2018	рекламная вывеска				Леонова	68 (№ 5)	01.10.2018	И/18/3060А	И/18/1320П	10.10.2018	17.10.2018	ИП Рязанова Р.Ю.	17.11.2018	И/18/4005А	21.11.2018	не демонтирована	13.12.2018	СЭД-059-16-01-03-439	94	21.12.2018	29.12.2018	29.12.2018	29.12.2018	41	ул. Буксирная	4	ООО "Кортекс"	29.06.2019	Акт на утилизацию № б/н от 05.07.2019	800,00		
82	480-ч	05.10.2018	панно				Леонова	68 (№ 2)	01.10.2018	И/18/3055А	И/18/1315П	10.10.2018	17.10.2018	ИП Ежова Н.Ш.	17.11.2018	И/18/4000А	21.11.2018	не демонтирована	13.12.2018	СЭД-059-16-01-03-439	94	21.12.2018	29.12.2018	29.12.2018	29.12.2018	36	ул. Буксирная	4	ООО "Кортекс"	29.06.2019	Акт на утилизацию № б/н от 05.07.2019	800,00		
83	490-ч	05.10.2018	световой короб				Леонова	64 (№ 1)	01.10.2018	И/18/3065А	И/18/1325П	10.10.2018	17.10.2018	ИП Семенова А.В.	17.11.2018	И/18/4010А	21.11.2018	не демонтирована	13.12.2018	СЭД-059-16-01-03-439	94	21.12.2018	29.12.2018	29.12.2018	29.12.2018	44	ул. Буксирная	4	ООО "Кортекс"	29.06.2019	Акт на утилизацию № б/н от 05.07.2019	800,00		
84	487-ч	05.10.2018	панно				Леонова	64 (№ 1)	01.10.2018	И/18/3062А	И/18/1322П	10.10.2018	17.10.2018	ИП Ракинцева С.П.	17.11.2018	И/18/4007А	21.11.2018	не демонтирована	13.12.2018	СЭД-059-16-01-03-439	94	21.12.2018	29.12.2018	29.12.2018	29.12.2018	43	ул. Буксирная	4	ООО "Кортекс"	29.06.2019	Акт на утилизацию № б/н от 05.07.2019	800,00		
85	483-ч	05.10.2018	рекламная вывеска				Леонова	68 (№ 3)	01.10.2018	И/18/3058А	И/18/1318П	10.10.2018	17.10.2018	ИП Ежова Н.Ш.	17.11.2018	И/18/4003А		не демонтирована	13.12.2018	СЭД-059-16-01-03-439	94	21.12.2018	29.12.2018	29.12.2018	29.12.2018	39	ул. Буксирная	4	ООО "Кортекс"	29.06.2019	Акт на утилизацию № б/н от 05.07.2019	800,00		
86	491-ч	05.10.2018	световой короб				Леонова	64 (№ 2)	01.10.2018	И/18/3066А	И/18/1326П	10.10.2018	17.10.2018	ИП Семенова А.В.	17.11.2018	И/18/4011А	21.11.2018	не демонтирована	13.12.2018	СЭД-059-16-01-03-439	94	21.12.2018	29.12.2018	29.12.2018	29.12.2018	45	ул. Буксирная	4	ООО "Кортекс"	29.06.2019	Акт на утилизацию № б/н от 05.07.2019	800,00		
87	481-ч	05.10.2018	рекламная вывеска				Леонова	68 (№ 1)	01.10.2018	И/18/3056А	И/18/1316П	10.10.2018	17.10.2018	ИП Ежова Н.Ш.	17.11.2018	И/18/4001А	21.11.2018	не демонтирована	13.12.2018	СЭД-059-16-01-03-439	94	21.12.2018	29.12.2018	29.12.2018	29.12.2018	37	ул. Буксирная	4	ООО "Кортекс"	29.06.2019	Акт на утилизацию № б/н от 05.07.2019	800,00		
88	486-ч	05.10.2018	рекламная вывеска				Леонова	68 (№ 6)	01.10.2018	И/18/3061А	И/18/1321П	10.10.2018	17.10.2018	ИП Рязанова Р.Ю.	17.11.2018	И/18/4006А	21.11.2018	не демонтирована	13.12.2018	СЭД-059-16-01-03-439	94	21.12.2018	29.12.2018	29.12.2018	29.12.2018	42	ул. Буксирная	4	ООО "Кортекс"	29.06.2019	Акт на утилизацию № б/н от 05.07.2019	800,00		
89	482-ч	05.10.2018	рекламная вывеска				Леонова	68 (№ 2)	01.10.2018	И/18/3057А	И/18/1317П	10.10.2018	17.10.2018	ИП Ежова Н.Ш.	17.11.2018	И/18/4002А	21.11.2018	не демонтирована	13.12.2018	СЭД-059-16-01-03-439	94	21.12.2018	29.12.2018	29.12.2018	29.12.2018	38	ул. Буксирная	4	ООО "Кортекс"	29.06.2019	Акт на утилизацию № б/н от 05.07.2019	800,00		
90	484-ч	05.10.2018	рекламная вывеска				Леонова	68 (№ 4)	01.10.2018	И/18/3059А	И/18/1319П	10.10.2018	17.10.2018	ИП Ежова Н.Ш.	17.11.2018	И/18/4004А	21.11.2018	не демонтирована	13.12.2018	СЭД-059-16-01-03-439	94	21.12.2018	29.12.2018	29.12.2018	29.12.2018	40	ул. Буксирная	4	ООО "Кортекс"	29.06.2019	Акт на утилизацию № б/н от 05.07.2019	800,00		
91	479-ч	05.10.2018	панно				Леонова	68 (№ 1)	01.10.2018	И/18/3054А	И/18/1314П	10.10.2018	17.10.2018	ИП Ежова Н.Ш.	17.11.2018	И/18/3999А	21.11.2018	не демонтирована	13.12.2018	СЭД-059-16-01-03-439	94	21.12.2018	29.12.2018	29.12.2018	29.12.2018	35	ул. Буксирная	4	ООО "Кортекс"	29.06.2019	Акт на утилизацию № б/н от 05.07.2019	800,00		
92	469-ч	28.09.2018	панно				Свиязева	24 (№ 4)	27.09.2018	И/18/3032А	И/18/1304П	28.09.2018	12.10.2018	ИП Калинин М.В.	12.11.2018	И/18/3583А	12.11.2018	не демонтирована	06.12.2018	СЭД-059-16-01-03-432	91	11.12.2018	18.12.2018	18.12.2018	18.12.2018	108	ул. Космонавта Леонова	41а	ООО "Бриз"	18.06.2019	Акт на утилизацию № б/н от 31.07.2019	397,44		
93	467-ч	28.09.2018	панно				Свиязева	24 (№ 2)	27.09.2018	И/18/3030А	И/18/1302П	28.09.2018	12.10.2018	ИП Калинин М.В.	12.11.2018	И/18/3581А	12.11.2018	не демонтирована	06.12.2018	СЭД-059-16-01-03-432	91	11.12.2018	18.12.2018	18.12.2018	18.12.2018	106	ул. Космонавта Леонова	41а	ООО "Бриз"	18.06.2019	Акт на утилизацию № б/н от 31.07.2019	397,44		
94	478-ч	28.09.2018	рекламная вывеска				Леонова	68	27.09.2018	И/18/3041А	И/18/1313П	28.09.2018	12.10.2018	ИП Попова С.А.	12.11.2018	И/18/3592А	12.11.2018	не демонтирована	23.11.2018	СЭД-059-16-01-03-410	88	30.11.2018	12.12.2018	12.12.2018	12.12.2018	34	ул. Буксирная	4	ООО "Кортекс"	12.06.2019	Акт на утилизацию № б/н от 05.07.2019	800,00		
95	477-ч	28.09.2018	электронное табло				Свиязева	32	27.09.2018	И/18/3040А	И/18/1312П	28.09.2018	12.10.2018	ИП Хисматуллин Н.С.	12.11.2018	И/18/3589А	12.11.2018	не демонтирована	23.11.2018	СЭД-059-16-01-03-410	88	30.11.2018	12.12.2018	12.12.2018	12.12.2018	33	ул. Буксирная	4	ООО "Кортекс"	12.06.2019	Акт на утилизацию № б/н от 05.07.2019	800,00		
96	466-ч	28.09.2018	панно				Свиязева	24 (№ 1)	27.09.2018	И/18/3029А	И/18/1301П	28.09.2018	12.10.2018	ИП Калинин М.В.	12.11.2018	И/18/3580А	12.11.2018	не демонтирована	06.12.2018	СЭД-059-16-01-03-432	91	11.12.2018	18.12.2018	18.12.2018	18.12.2018	109	ул. Космонавта Леонова	41а	ООО "Бриз"	18.06.2019	Акт на утилизацию № б/н от 31.07.2019	397,44		
97	468-ч	28.09.2018	панно				Свиязева	24 (№ 3)	27.09.2018	И/18/3031А	И/18/1303П	28.09.2018	12.10.2018	ИП Калинин М.В.	12.11.2018	И/18/3582А	12.11.2018	не демонтирована	06.12.2018	СЭД-059-16-01-03-432	91	11.12.2018	18.12.2018	18.12.2018	18.12.2018	107	ул. Космонавта Леонова	41а	ООО "Бриз"	18.06.2019	Акт на утилизацию № б/н от 31.07.2019	397,44		
98	462-ч	14.09.2018	рекламная вывеска				Карпинского	78	13.09.2018	И/18/2908А	И/18/1230П	17.09.2018	19.09.2018	ИП Безгодова К.С.	19.10.2018	И/18/3420А	23.10.2018	не демонтирована	23.11.2018	СЭД-059-16-01-03-410	88	30.11.2018	12.12.2018	12.12.2018	12.12.2018	31	ул. Буксирная	4	ООО "Кортекс"	12.06.2019	Акт на утилизацию № б/н от 05.07.2019	800,00		
99	465-ч	14.09.2018	крышная конструкция				Карпинского	79а/1	13.09.2018	И/18/2916А	И/18/1238П	17.09.2018	19.09.2018	ИП Смирнова М.В.	19.10.2018	И/18/3594А	13.11.2018	не демонтирована	06.12.2018	СЭД-059-16-01-03-432	91	11.12.2018	18.12.2018	18.12.2018	18.12.2018	105	ул. Космонавта Леонова	41а	ООО "Бриз"	18.06.2019	Акт на утилизацию № б/н от 31.07.2019	397,44		

1	2	3	4	5	6	7	8	9	10	11	12	13	14	15	16	17	18	19	20	21	22	23	24	25	26	27	28	29	30	31	32	33	34	35
100	463-ч	14.09.2018	панно				Карпинского	78 (№ 1)	13.09.2018	И/18/2909А	И/18/1231П	17.09.2018	19.09.2018	ИП Безгодова К.С.	19.10.2018	И/18/3421А	23.10.2018	не демонтирована	23.11.2018	СЭД-059-16-01-03-410	88	30.11.2018	12.12.2018	12.12.2018	12.12.2018	32	ул. Буксирная	4	ООО "Кортекс"	12.06.2019	Акт на утилизацию № б/н от 05.07.2019	800,00		
101	455-ч	14.09.2018	крышная конструкция				Стахановская	48	10.09.2018	И/18/2887А			10.09.2018		10.10.2018	И/18/3403А	17.10.2018	не демонтирована	06.12.2018	СЭД-059-16-01-03-432	91	11.12.2018	18.12.2018	18.12.2018	18.12.2018	104	ул. Буксирная	4	ООО "Кортекс"	18.06.2019	Акт на утилизацию № б/н от 05.07.2019	4173,15		
102	446-ч	19.07.2018	рекламная вывеска				ш. Космонавтов	156 (№ 1)	18.07.2018	И/18/2413А	И/18/1029П	19.07.2018	23.07.2018	Евдокимов Е.В.	23.08.2018	И/18/2781А	27.08.2018	не демонтирована	23.10.2018	СЭД-059-16-01-03-345	79	26.10.2018	14.11.2018	14.11.2018	14.11.2018	132	ул. Буксирная	4	ООО "Кортекс"	14.05.2019	Акт на утилизацию № б/н от 05.07.2019	800,00		
103	447-ч	19.07.2018	рекламная вывеска				ш. Космонавтов	156 (№ 2)	18.07.2018	И/18/2414А	И/18/1030П	19.07.2018	23.07.2018	Евдокимов Е.В.	23.08.2018	И/18/2782А	27.08.2018	не демонтирована	23.10.2018	СЭД-059-16-01-03-345	79	26.10.2018	14.11.2018	14.11.2018	14.11.2018	133	ул. Буксирная	4	ООО "Кортекс"	14.05.2019	Акт на утилизацию № б/н от 05.07.2019	800,00		
104	417-ч	19.07.2018	рекламная вывеска				ш. Космонавтов	158а	12.07.2018	И/18/2330А	И/18/999П	19.07.2018	23.07.2018	ГКАУ "ЦСП Пермского края"	23.08.2018	И/18/2783А	27.08.2018	не демонтирована	23.10.2018	СЭД-059-16-01-03-345	79	26.10.2018	14.11.2018	14.11.2018	14.11.2018	123	ул. Буксирная	4	ООО "Кортекс"	14.05.2019	Акт на утилизацию № б/н от 05.07.2019	800,00		
105	418-ч	19.07.2018	панно				ш. Космонавтов	174 (№ 1)	12.07.2018	И/18/2331А	И/18/1000П	19.07.2018	23.07.2018	ИП Романенко Л.С.	23.08.2018	И/18/2784А	27.08.2018	не демонтирована	23.10.2018	СЭД-059-16-01-03-345	79	26.10.2018	14.11.2018	14.11.2018	14.11.2018	124	ул. Буксирная	4	ООО "Кортекс"	14.05.2019	Акт на утилизацию № б/н от 05.07.2019	800,00		
106	427-ч	19.07.2018	панно				Оверятская	40 (№ 2)	12.07.2018	И/18/2340А	И/18/1009П	19.07.2018	23.07.2018	ИП Шубодерова Е.А.	23.08.2018	И/18/2793А	27.08.2018	не демонтирована	23.10.2018	СЭД-059-16-01-03-345	79	26.10.2018	14.11.2018	14.11.2018	14.11.2018	128	ул. Буксирная	4	ООО "Кортекс"	14.05.2019	Акт на утилизацию № б/н от 05.07.2019	800,00		
107	419-ч	19.07.2018	панно				ш. Космонавтов	174 (№ 2)	12.07.2018	И/18/2332А	И/18/1001П	19.07.2018	23.07.2018	ИП Романенко Л.С.	23.08.2018	И/18/2785А	27.08.2018	не демонтирована	23.10.2018	СЭД-059-16-01-03-345	79	26.10.2018	14.11.2018	14.11.2018	14.11.2018	125	ул. Буксирная	4	ООО "Кортекс"	14.05.2019	Акт на утилизацию № б/н от 05.07.2019	800,00		
108	426-ч	19.07.2018	панно				Оверятская	40 (№ 1)	12.07.2018	И/18/2339А	И/18/1008П	19.07.2018	23.07.2018	ИП Шубодерова Е.А.	23.08.2018	И/18/2792А	27.08.2018	не демонтирована	23.10.2018	СЭД-059-16-01-03-345	79	26.10.2018	14.11.2018	14.11.2018	14.11.2018	127	ул. Буксирная	4	ООО "Кортекс"	14.05.2019	Акт на утилизацию № б/н от 05.07.2019	800,00		
109	429-ч	19.07.2018	панно				Оверятская	40 (№ 4)	12.07.2018	И/18/2342А	И/18/1011П	19.07.2018	23.07.2018	ИП Шубодерова Е.А.	23.08.2018	И/18/2795А	27.08.2018	не демонтирована	23.10.2018	СЭД-059-16-01-03-345	79	26.10.2018	14.11.2018	14.11.2018	14.11.2018	130	ул. Буксирная	4	ООО "Кортекс"	14.05.2019	Акт на утилизацию № б/н от 05.07.2019	800,00		
110	422-ч	19.07.2018	панно				ш. Космонавтов	182	12.07.2018	И/18/2335А	И/18/1004П	19.07.2018	23.07.2018	ООО "КЦ ДНС-Магнитогорск"	23.08.2018	И/18/2788А	27.08.2018	не демонтирована	23.10.2018	СЭД-059-16-01-03-345	79	26.10.2018	14.11.2018	14.11.2018	14.11.2018	126	ул. Буксирная	4	ООО "Кортекс"	14.05.2019	Акт на утилизацию № б/н от 05.07.2019	800,00		
111	428-ч	19.07.2018	панно				Оверятская	40 (№ 3)	12.07.2018	И/18/2341А	И/18/1010П	19.07.2018	23.07.2018	ИП Шубодерова Е.А.	23.08.2018	И/18/2794А	27.08.2018	не демонтирована	23.10.2018	СЭД-059-16-01-03-345	79	26.10.2018	14.11.2018	14.11.2018	14.11.2018	129	ул. Буксирная	4	ООО "Кортекс"	14.05.2019	Акт на утилизацию № б/н от 05.07.2019	800,00		
112	437-ч	19.07.2018	рекламная вывеска				ш. Космонавтов	347в	12.07.2018	И/18/2350А	И/18/1019П	19.07.2018	23.07.2018	ООО "Магазин салютов"	23.08.2018	И/18/2803А	27.08.2018	не демонтирована	23.10.2018	СЭД-059-16-01-03-345	79	26.10.2018	14.11.2018	14.11.2018	14.11.2018	131	ул. Буксирная	4	ООО "Кортекс"	14.05.2019	Акт на утилизацию № б/н от 05.07.2019	800,00		
113	416	09.07.2018	отдельно стоящая рекламная конструкция (нестандартная)				Леонова	11	06.07.2018	И/18/2325А						И/18/2660А	14.08.2018	не демонтирована	07.09.2018	СЭД-059-16-01-03-266	67	14.09.2018	04.10.2018	04.10.2018	04.10.2018	96	ул. Космонавта Леонова	41а	ООО "Бриз"	04.04.2019	Акт на утилизацию № б/н от 31.07.2019	1788,52		
114	410-ч	09.07.2018	рекламная вывеска				Леонова	22 (№ 1)	06.07.2018	И/18/2319А	И/18/993П	09.07.2018	11.07.2018	ИП Ежова Н.Ш.	11.08.2018	И/18/2661А	14.08.2018	не демонтирована	23.10.2018	СЭД-059-16-01-03-345	79	26.10.2018	14.11.2018	14.11.2018	14.11.2018	117	ул. Буксирная	4	ООО "Кортекс"	14.05.2019	Акт на утилизацию № б/н от 05.07.2019	800,00		
115	412-ч	09.07.2018	рекламная вывеска				Леонова	22 (№ 3)	06.07.2018	И/18/2321А	И/18/995П	09.07.2018	11.07.2018	ИП Ежова Н.Ш.	11.08.2018	И/18/2663А	14.08.2018	не демонтирована	23.10.2018	СЭД-059-16-01-03-345	79	26.10.2018	14.11.2018	14.11.2018	14.11.2018	119	ул. Буксирная	4	ООО "Кортекс"	14.05.2019	Акт на утилизацию № б/н от 05.07.2019	800,00		
116	415-ч	09.07.2018	рекламная вывеска				Леонова	22 (№ 6)	06.07.2018	И/18/2324А	И/18/998П	09.07.2018	11.07.2018	ИП Ежова Н.Ш.	11.08.2018	И/18/2666А	14.08.2018	не демонтирована	23.10.2018	СЭД-059-16-01-03-345	79	26.10.2018	14.11.2018	14.11.2018	14.11.2018	122	ул. Буксирная	4	ООО "Кортекс"	14.05.2019	Акт на утилизацию № б/н от 05.07.2019	800,00		
117	411-ч	09.07.2018	рекламная вывеска				Леонова	22 (№ 2)	06.07.2018	И/18/2320А	И/18/994П	09.07.2018	11.07.2018	ИП Ежова Н.Ш.	11.08.2018	И/18/2662А	14.08.2018	не демонтирована	23.10.2018	СЭД-059-16-01-03-345	79	26.10.2018	14.11.2018	14.11.2018	14.11.2018	118	ул. Буксирная	4	ООО "Кортекс"	14.05.2019	Акт на утилизацию № б/н от 05.07.2019	800,00		
118	414-ч	09.07.2018	рекламная вывеска				Леонова	22 (№ 5)	06.07.2018	И/18/2323А	И/18/997П	09.07.2018	11.07.2018	ИП Ежова Н.Ш.	11.08.2018	И/18/2665А	14.08.2018	не демонтирована	23.10.2018	СЭД-059-16-01-03-345	79	26.10.2018	14.11.2018	14.11.2018	14.11.2018	121	ул. Буксирная	4	ООО "Кортекс"	14.05.2019	Акт на утилизацию № б/н от 05.07.2019	800,00		
119	413-ч	09.07.2018	рекламная вывеска				Леонова	22 (№ 4)	06.07.2018	И/18/2322А	И/18/996П	09.07.2018	11.07.2018	ИП Ежова Н.Ш.	11.08.2018	И/18/2664А	14.08.2018	не демонтирована	23.10.2018	СЭД-059-16-01-03-345	79	26.10.2018	14.11.2018	14.11.2018	14.11.2018	120	ул. Буксирная	4	ООО "Кортекс"	14.05.2019	Акт на утилизацию № б/н от 05.07.2019	800,00		
120	401-ч	19.06.2018	рекламная вывеска				Встречная	33к 4	09.06.2018	И/18/2068А	И/18/828П	21.06.2018	25.06.2018	ИП Богданов В.В.	25.07.2018	И/18/2486А	27.07.2018	не демонтирована	23.10.2018	СЭД-059-16-01-03-345	79	26.10.2018	14.11.2018	14.11.2018	14.11.2018	116	ул. Буксирная	4	ООО "Кортекс"	14.05.2019	Акт на утилизацию № б/н от 05.07.2019	800,00		
121	399	19.06.2018	отдельно стоящая рекламная конструкция (нестандартная)				Встречная	33к 4	09.06.2018	И/18/2066А	И/18/826П	21.06.2018	25.06.2018	ИП Богданов В.В.	25.07.2018	И/18/2488А	27.07.2018	не демонтирована	07.09.2018	СЭД-059-16-01-03-266	67	14.09.2018	04.10.2018	04.10.2018	04.10.2018	95	ул. Космонавта Леонова	41а	ООО "Бриз"	04.04.2019	Акт на утилизацию № б/н от 31.07.2019	1788,52		
122	400-ч	19.06.2018	панно				Встречная	33к 4	09.06.2018	И/18/2067А	И/18/827П	21.06.2018	25.06.2018	ИП Богданов В.В.	25.07.2018	И/18/2487А	27.07.2018	не демонтирована	23.10.2018	СЭД-059-16-01-03-345	79	26.10.2018	14.11.2018	14.11.2018	14.11.2018	115	ул. Буксирная	4	ООО "Кортекс"	14.05.2019	Акт на утилизацию № б/н от 05.07.2019	800,00		
123	392-ч	18.05.2018	рекламная вывеска				ш. Космонавтов	115Б (№ 1)	17.05.2018	И/18/1726А	И/18/714П	21.05.2018	31.05.2018	ИП Колесникова И.К.	01.07.2018	И/18/2312А	05.07.2018	не демонтирована	23.10.2018	СЭД-059-16-01-03-345	79	26.10.2018	14.11.2018	14.11.2018	14.11.2018	113	ул. Буксирная	4	ООО "Кортекс"	14.05.2019	Акт на утилизацию № б/н от 05.07.2019	800,00		
124	386-ч	18.05.2018	бегущая строка				Стахановская	50	17.05.2018	И/18/1719А	И/18/707П	21.05.2018	31.05.2018	ИП Вьюник Т.В.	01.07.2018	И/18/2309А	05.07.2018	не демонтирована	07.09.2018	СЭД-059-16-01-03-266	67	14.09.2018	04.10.2018	04.10.2018	04.10.2018	92	ул. Космонавта Леонова	41а	ООО "Бриз"	04.04.2019	Акт на утилизацию № б/н от 31.07.2019	1242,01		

1	2	3	4	5	6	7	8	9	10	11	12	13	14	15	16	17	18	19	20	21	22	23	24	25	26	27	28	29	30	31	32	33	34	35
125	379-ч	18.05.2018	панно				Стахановская	25 (№ 1)	17.05.2018	И/18/1712А	И/18/700П	21.05.2018	31.05.2018	ИП Сухоносов В.В.	01.07.2018	И/18/2302 А	05.07.2018	не демонтирована	23.10.2018	СЭД-059-16-01-03-345	79	26.10.2018	14.11.2018	14.11.2018	14.11.2018	109	ул. Буксирная	4	ООО "Кортекс"	14.05.2019	Акт на утилизацию № б/н от 05.07.2019	800,00		
126	393-ч	18.05.2018	рекламная вывеска				ш. Космонавтов	115Б (№ 2)	17.05.2018	И/18/1727А	И/18/715П	21.05.2018	31.05.2018	ООО "Панорама"	01.07.2018	И/18/2313 А	05.07.2018	не демонтирована	23.10.2018	СЭД-059-16-01-03-345	79	26.10.2018	14.11.2018	14.11.2018	14.11.2018	114	ул. Буксирная	4	ООО "Кортекс"	14.05.2019	Акт на утилизацию № б/н от 05.07.2019	800,00		
127	382-ч	18.05.2018	панно				Стахановская	25 (№ 4)	17.05.2018	И/18/1715А	И/18/703П	21.05.2018	31.05.2018	ИП Сухоносов В.В.	01.07.2018	И/18/2305 А	05.07.2018	не демонтирована	23.10.2018	СЭД-059-16-01-03-345	79	26.10.2018	14.11.2018	14.11.2018	14.11.2018	111	ул. Буксирная	4	ООО "Кортекс"	14.05.2019	Акт на утилизацию № б/н от 05.07.2019	800,00		
128	380-ч	18.05.2018	панно				Стахановская	25 (№ 2)	17.05.2018	И/18/1713А	И/18/701П	21.05.2018	31.05.2018	ИП Сухоносов В.В.	01.07.2018	И/18/2303 А	05.07.2018	не демонтирована	23.10.2018	СЭД-059-16-01-03-345	79	26.10.2018	14.11.2018	14.11.2018	14.11.2018	110	ул. Буксирная	4	ООО "Кортекс"	14.05.2019	Акт на утилизацию № б/н от 05.07.2019	800,00		
129	384-ч	18.05.2018	рекламная конструкция на фасаде (нестандартная)				Стахановская	29 (№ 2)	17.05.2018	И/18/1717А	И/18/705П	21.05.2018	31.05.2018	ООО "Медиа охотник"	01.07.2018	И/18/2307 А	05.07.2018	не демонтирована	07.09.2018	СЭД-059-16-01-03-266	67	14.09.2018	25.09.2018	25.09.2018	25.09.2018	70	ул. Космонавта Леонова	41а	ООО "Бриз"	04.04.2019	Акт на утилизацию № б/н от 31.07.2019	19400,00		
130	385-ч	18.05.2018	рекламная вывеска				Стахановская	50	17.05.2018	И/18/1718А	И/18/706П	21.05.2018	31.05.2018	ИП Вьюник Т.В.	01.07.2018	И/18/2308 А	05.07.2018	не демонтирована	23.10.2018	СЭД-059-16-01-03-345	79	26.10.2018	14.11.2018	14.11.2018	14.11.2018	112	ул. Буксирная	4	ООО "Кортекс"	14.05.2019	Акт на утилизацию № б/н от 05.07.2019	800,00		
131	395-ч	18.05.2018	бегущая строка				ш. Космонавтов	115Б	17.05.2018	И/18/1729А	И/18/717П	21.05.2018	31.05.2018	ООО "Панорама"	01.07.2018	И/18/2315 А	05.07.2018	не демонтирована	07.09.2018	СЭД-059-16-01-03-266	67	14.09.2018	04.10.2018	04.10.2018	04.10.2018	94	ул. Космонавта Леонова	41а	ООО "Бриз"	04.04.2019	Акт на утилизацию № б/н от 31.07.2019	1242,01		
132	383-ч	18.05.2018	рекламная конструкция на фасаде (нестандартная)				Стахановская	29 (№ 1)	17.05.2018	И/18/1716А	И/18/704П	21.05.2018	31.05.2018	ООО "Медиа охотник"	01.07.2018	И/18/2306 А	05.07.2018	не демонтирована	07.09.2018	СЭД-059-16-01-03-266	67	14.09.2018	25.09.2018	25.09.2018	25.09.2018	69	ул. Космонавта Леонова	41а	ООО "Бриз"	04.04.2019	Акт на утилизацию № б/н от 31.07.2019	19400,00		
133	375-ч	28.04.2018	рекламная вывеска				Мира	72/1 (№ 2)	26.04.2018	И/18/1456А	И/18/673П	04.05.2018	10.05.2018	ИП Смирнова М.В.	10.06.2018	И/18/2099 А	14.06.2018	не демонтирована	23.10.2018	СЭД-059-16-01-03-345	79	26.10.2018	14.11.2018	14.11.2018	14.11.2018	108	ул. Буксирная	4	ООО "Кортекс"	14.05.2019	Акт на утилизацию № б/н от 05.07.2019	800,00		
134	377-ч	28.04.2018	бегущая строка				Мира	72/1 (№ 2)	26.04.2018	И/18/1458А	И/18/675П	04.05.2018	10.05.2018	ИП Смирнова М.В.	10.06.2018	И/18/2101 А	14.06.2018	не демонтирована	07.09.2018	СЭД-059-16-01-03-266	67	14.09.2018	04.10.2018	04.10.2018	04.10.2018	92	ул. Космонавта Леонова	41а	ООО "Бриз"	04.04.2019	Акт на утилизацию № б/н от 31.07.2019	1242,01		
135	376-ч	28.04.2018	бегущая строка				Мира	72/1 (№ 1)	26.04.2018	И/18/1457А	И/18/674П	04.05.2018	10.05.2018	ИП Смирнова М.В.	10.06.2018	И/18/2100 А	14.06.2018	не демонтирована	07.09.2018	СЭД-059-16-01-03-266	67	14.09.2018	04.10.2018	04.10.2018	04.10.2018	91	ул. Космонавта Леонова	41а	ООО "Бриз"	04.04.2019	Акт на утилизацию № б/н от 31.07.2019	1242,01		
136	374-ч	28.04.2018	рекламная вывеска				Мира	72/1 (№ 1)	26.04.2018	И/18/1455А	И/18/672П	04.05.2018	10.05.2018	ИП Смирнова М.В.	10.06.2018	И/18/2098 А	14.06.2018	не демонтирована	23.10.2018	СЭД-059-16-01-03-345	79	26.10.2018	14.11.2018	14.11.2018	14.11.2018	107	ул. Буксирная	4	ООО "Кортекс"	14.05.2019	Акт на утилизацию № б/н от 05.07.2019	800,00		
137	363-ч	28.04.2018	панно				Мира	74 (№ 1)	20.04.2018	И/18/1430А						И/18/2039 А	07.06.2018	не демонтирована	23.10.2018	СЭД-059-16-01-03-345	79	26.10.2018	14.11.2018	14.11.2018	14.11.2018	106	ул. Буксирная	4	ООО "Кортекс"	14.05.2019	Акт на утилизацию № б/н от 05.07.2019	800,00		
138	361-ч	28.04.2018	бегущая строка				Мира	11в	20.04.2018	И/18/1428А	И/18/655П	04.05.2018	10.05.2018	ИП Бадртдинов М.И.	10.06.2018	И/18/2115 А	14.06.2018	не демонтирована	07.09.2018	СЭД-059-16-01-03-266	67	14.09.2018	04.10.2018	04.10.2018	04.10.2018	88	ул. Космонавта Леонова	41а	ООО "Бриз"	04.04.2019	Акт на утилизацию № б/н от 31.07.2019	1242,01		
139	364-ч	28.04.2018	рекламная конструкция на входной группе (нестандартная)				Мира	74	20.04.2018	И/18/1431А	И/18/658П	04.05.2018	10.05.2018	ООО "Маяк-Инвест"	10.06.2018	И/18/2102 А	14.06.2018	не демонтирована	07.09.2018	СЭД-059-16-01-03-266	67	14.09.2018	04.10.2018	04.10.2018	04.10.2018	89	ул. Космонавта Леонова	41а	ООО "Бриз"	04.04.2019	Акт на утилизацию № б/н от 31.07.2019	1788,52		
140	360-ч	28.04.2018	рекламная вывеска				Мира	11в (№ 2)	20.04.2018	И/18/1427А	И/18/654П	04.05.2018	10.05.2018	ИП Веснин И.А.	10.06.2018	И/18/2117 А	14.06.2018	не демонтирована	23.10.2018	СЭД-059-16-01-03-345	79	26.10.2018	14.11.2018	14.11.2018	14.11.2018	105	ул. Буксирная	4	ООО "Кортекс"	14.05.2019	Акт на утилизацию № б/н от 05.07.2019	800,00		
141	365-ч	28.04.2018	электронное табло				Мира	74	20.04.2018	И/18/1432А	И/18/659П	04.05.2018	10.05.2018	ООО "Маяк-Инвест"	10.06.2018	И/18/2103 А	14.06.2018	не демонтирована	07.09.2018	СЭД-059-16-01-03-266	67	14.09.2018	04.10.2018	04.10.2018	04.10.2018	90	ул. Космонавта Леонова	41а	ООО "Бриз"	04.04.2019	Акт на утилизацию № б/н от 31.07.2019	1242,01		
142	315-ч	03.04.2018	рекламная вывеска				Мира	16 (№ 3)	29.03.2018	И/18/1146А	И/18/540П	03.04.2018	04.04.2018	ИП Безгодова К.С.	04.05.2018	И/18/1803 А	24.05.2018	не демонтирована	07.09.2018	СЭД-059-16-01-03-266	67	14.09.2018	04.10.2018	04.10.2018	04.10.2018	79	ул. Космонавта Леонова	41а	ООО "Бриз"	04.04.2019	Акт на утилизацию № б/н от 31.07.2019	397,44		
143	326-ч	03.04.2018	рекламная вывеска				Мира	104	29.03.2018	И/18/1157А	И/18/551П	03.04.2018	10.04.2018	ИП Владыкина О.В.	10.05.2018	И/18/1814 А	24.05.2018	не демонтирована	07.09.2018	СЭД-059-16-01-03-266	67	14.09.2018	04.10.2018	04.10.2018	04.10.2018	84	ул. Космонавта Леонова	41а	ООО "Бриз"	04.04.2019	Акт на утилизацию № б/н от 31.07.2019	397,44		
144	338-ч	03.04.2018	рекламная вывеска				Мира	67/2 (№ 2)	29.03.2018	И/18/1169А	И/18/563П	03.04.2018	10.04.2018	ИП Сергеев С.Н.	10.05.2018	И/18/1826 А	24.05.2018	не демонтирована	07.09.2018	СЭД-059-16-01-03-266	67	14.09.2018	04.10.2018	04.10.2018	04.10.2018	87	ул. Космонавта Леонова	41а	ООО "Бриз"	04.04.2019	Акт на утилизацию № б/н от 31.07.2019	397,44		
145	316-ч	03.04.2018	рекламная вывеска				Мира	16 (№ 4)	29.03.2018	И/18/1147А	И/18/541П	03.04.2018	04.04.2018	ИП Безгодова К.С.	04.05.2018	И/18/1804 А	24.05.2018	не демонтирована	07.09.2018	СЭД-059-16-01-03-266	67	14.09.2018	04.10.2018	04.10.2018	04.10.2018	80	ул. Космонавта Леонова	41а	ООО "Бриз"	04.04.2019	Акт на утилизацию № б/н от 31.07.2019	397,44		
146	314-ч	03.04.2018	рекламная вывеска				Мира	16 (№ 2)	29.03.2018	И/18/1145А	И/18/539П	03.04.2018	04.04.2018	ИП Безгодова К.С.	04.05.2018	И/18/1802 А	24.05.2018	не демонтирована	07.09.2018	СЭД-059-16-01-03-266	67	14.09.2018	04.10.2018	04.10.2018	04.10.2018	78	ул. Космонавта Леонова	41а	ООО "Бриз"	04.04.2019	Акт на утилизацию № б/н от 31.07.2019	397,44		
147	349-ч	03.04.2018	панно	1	1	1	Мира	103	29.03.2018	И/18/1180А	И/18/574П	03.04.2018	10.04.2018	АО "ТАНДЕР"	10.05.2018	И/18/1837 А	24.05.2018	не демонтирована	23.10.2018	СЭД-059-16-01-03-345	79	26.10.2018	14.11.2018	14.11.2018	14.11.2018	104	ул. Буксирная	4	ИП Бушуров С.С.	14.05.2019	Акт на утилизацию № б/н от 05.07.2019	400,00		
148	311-ч	03.04.2018	панно				Мира	12 (№ 3)	29.03.2018	И/18/1142А	И/18/536П	03.04.2018	10.04.2018	ИП Ощепкова С.В.	10.05.2018	И/18/1799 А	24.05.2018	не демонтирована	17.07.2018	СЭД-059-16-01-03-199	51	20.07.2018	07.08.2018	07.08.2018	07.08.2018	63	ул. Космонавта Леонова	41а	ООО "Бриз"	07.02.2019	Акт на утилизацию № б/н от 31.07.2019	397,44		
149	346-ч	03.04.2018	панно				Мира	91 (№ 1)	29.03.2018	И/18/1177А	И/18/571П	03.04.2018	10.04.2018	ООО "Чип"	10.05.2018	И/18/1834 А	24.05.2018	не демонтирована	18.10.2018	СЭД-059-16-01-03-340	78	23.10.2018	31.10.2018	31.10.2018	31.10.2018	100	ул. Космонавта Леонова	41а	ООО "Бриз"	30.04.2019	Акт на утилизацию № б/н от 31.07.2019	397,44		

1	2	3	4	5	6	7	8	9	10	11	12	13	14	15	16	17	18	19	20	21	22	23	24	25	26	27	28	29	30	31	32	33	34	35
150	343-ч	03.04.2018	рекламная вывеска				Мира	85	29.03.2018	И/18/1174А	И/18/568П	03.04.2018	10.04.2018	ИП Ручкинов Д.В.	10.05.2018	И/18/1831А	24.05.2018	не демонтирована	18.10.2018	СЭД-059-16-01-03-340	78	23.10.2018	31.10.2018	31.10.2018	31.10.2018	103	ул. Космонавта Леонова	41а	ООО "Бриз"	30.04.2019	Акт на утилизацию № б/н от 31.07.2019	397,44		
151	309-ч	03.04.2018	панно				Мира	12 (№ 1)	29.03.2018	И/18/1140А	И/18/534П	03.04.2018	10.04.2018	ИП Ощепкова С.В.	10.05.2018	И/18/1797А	24.05.2018	не демонтирована	17.07.2018	СЭД-059-16-01-03-199	51	20.07.2018	07.08.2018	07.08.2018	07.08.2018	61	ул. Космонавта Леонова	41а	ООО "Бриз"	07.02.2019	Акт на утилизацию № б/н от 31.07.2019	397,44		
152	310-ч	03.04.2018	панно				Мира	12 (№ 2)	29.03.2018	И/18/1141А	И/18/535П	03.04.2018	10.04.2018	ИП Ощепкова С.В.	10.05.2018	И/18/1798А	24.05.2018	не демонтирована	17.07.2018	СЭД-059-16-01-03-199	51	20.07.2018	07.08.2018	07.08.2018	07.08.2018	62	ул. Космонавта Леонова	41а	ООО "Бриз"	07.02.2019	Акт на утилизацию № б/н от 31.07.2019	397,44		
153	312-ч	03.04.2018	панно				Мира	12 (№ 4)	29.03.2018	И/18/1143А	И/18/537П	03.04.2018	10.04.2018	ИП Ощепкова С.В.	10.05.2018	И/18/1800А	24.05.2018	не демонтирована	17.07.2018	СЭД-059-16-01-03-199	51	20.07.2018	07.08.2018	07.08.2018	07.08.2018	64	ул. Космонавта Леонова	41а	ООО "Бриз"	07.02.2019	Акт на утилизацию № б/н от 31.07.2019	397,44		
154	322-ч	03.04.2018	панно				Мира	68	29.03.2018	И/18/1153А	И/18/547П	03.04.2018	10.04.2018	ООО "Карсилс"	10.05.2018	И/18/1810А	24.05.2018	не демонтирована	07.09.2018	СЭД-059-16-01-03-266	67	14.09.2018	04.10.2018	04.10.2018	04.10.2018	83	ул. Космонавта Леонова	41а	ООО "Бриз"	04.04.2019	Акт на утилизацию № б/н от 31.07.2019	397,44		
155	321-ч	03.04.2018	панно				Мира	64 (№ 3)	29.03.2018	И/18/1152А	И/18/546П	03.04.2018	10.04.2018	ИП Давидова О.М.	10.05.2018	И/18/1809А	24.05.2018	не демонтирована	07.09.2018	СЭД-059-16-01-03-266	67	14.09.2018	04.10.2018	04.10.2018	04.10.2018	82	ул. Космонавта Леонова	41а	ООО "Бриз"	04.04.2019	Акт на утилизацию № б/н от 31.07.2019	397,44		
156	313-ч	03.04.2018	рекламная вывеска				Мира	16 (№ 1)	29.03.2018	И/18/1144А	И/18/538П	03.04.2018	04.04.2018	ИП Безгодова К.С.	04.05.2018	И/18/1801А	24.05.2018	не демонтирована	07.09.2018	СЭД-059-16-01-03-266	67	14.09.2018	04.10.2018	04.10.2018	04.10.2018	77	ул. Космонавта Леонова	41а	ООО "Бриз"	04.04.2019	Акт на утилизацию № б/н от 31.07.2019	397,44		
157	344-ч	03.04.2018	рекламная вывеска				Мира	87	29.03.2018	И/18/1175А	И/18/569П	03.04.2018	10.04.2018	ИП Мехдиев Н.А. оглы	10.05.2018	И/18/1832А	24.05.2018	не демонтирована	18.10.2018	СЭД-059-16-01-03-340	78	23.10.2018	31.10.2018	31.10.2018	31.10.2018	102	ул. Космонавта Леонова	41а	ООО "Бриз"	30.04.2019	Акт на утилизацию № б/н от 31.07.2019	397,44		
158	345-ч	03.04.2018	рекламная вывеска				Мира	91	29.03.2018	И/18/1176А	И/18/570П	03.04.2018	10.04.2018	ООО "Чип"	10.05.2018	И/18/1833А	24.05.2018	не демонтирована	18.10.2018	СЭД-059-16-01-03-340	78	23.10.2018	31.10.2018	31.10.2018	31.10.2018	101	ул. Космонавта Леонова	41а	ООО "Бриз"	30.04.2019	Акт на утилизацию № б/н от 31.07.2019	397,44		
159	320-ч	03.04.2018	панно				Мира	64 (№ 2)	29.03.2018	И/18/1151А	И/18/545П	03.04.2018	10.04.2018	ИП Давидова О.М.	10.05.2018	И/18/1808А	24.05.2018	не демонтирована	07.09.2018	СЭД-059-16-01-03-266	67	14.09.2018	04.10.2018	04.10.2018	04.10.2018	81	ул. Космонавта Леонова	41а	ООО "Бриз"	04.04.2019	Акт на утилизацию № б/н от 31.07.2019	397,44		
160	327-ч	03.04.2018	панно				Мира	104	29.03.2018	И/18/1158А	И/18/552П	03.04.2018	10.04.2018	ИП Владыкина О.В.	10.05.2018	И/18/1815А	24.05.2018	не демонтирована	07.09.2018	СЭД-059-16-01-03-266	67	14.09.2018	04.10.2018	04.10.2018	04.10.2018	85	ул. Космонавта Леонова	41а	ООО "Бриз"	04.04.2019	Акт на утилизацию № б/н от 31.07.2019	397,44		
161	337-ч	03.04.2018	рекламная вывеска				Мира	67/2 (№ 1)	29.03.2018	И/18/1168А	И/18/562П	03.04.2018	10.04.2018	ИП Сергеев С.Н.	10.05.2018	И/18/1825А	24.05.2018	не демонтирована	07.09.2018	СЭД-059-16-01-03-266	67	14.09.2018	04.10.2018	04.10.2018	04.10.2018	86	ул. Космонавта Леонова	41а	ООО "Бриз"	04.04.2019	Акт на утилизацию № б/н от 31.07.2019	397,44		
162	333	03.04.2018	панно на отдельно стоящей опоре				Мира	116	29.03.2018	И/18/1164А	И/18/558П	03.04.2018	10.04.2018	ИП Масленникова Д.А.	10.05.2018	И/18/1821А	24.05.2018	не демонтирована	17.07.2018	СЭД-059-16-01-03-199	51	20.07.2018	07.08.2018	07.08.2018	07.08.2018	65	ул. Космонавта Леонова	41а	ООО "Бриз"	07.02.2019	Акт на утилизацию № б/н от 31.07.2019	1788,52		
163	351	03.04.2018	панно на отдельно стоящей опоре	1	1	1	Мира	69 (№ 2)	29.03.2018	И/18/1182А	И/18/576П	03.04.2018	10.04.2018	АО "Торговый дом "Перекресток"	10.05.2018	И/18/1839А	24.05.2018	не демонтирована	17.07.2018	СЭД-059-16-01-03-199	51	20.07.2018	07.08.2018	07.08.2018	07.08.2018	68	ул. Космонавта Леонова	41а	ООО "Бриз"	07.02.2019	Акт на утилизацию № б/н от 31.07.2019	1788,52		
164	348	03.04.2018	панно на отдельно стоящей опоре				Мира	103	29.03.2018	И/18/1179А	И/18/573П	03.04.2018	10.04.2018	ООО "Агроторг"	10.05.2018	И/18/1836А	24.05.2018	не демонтирована	17.07.2018	СЭД-059-16-01-03-199	51	20.07.2018	07.08.2018	07.08.2018	07.08.2018	66	ул. Космонавта Леонова	41а	ООО "Бриз"	07.02.2019	Акт на утилизацию № б/н от 31.07.2019	1788,52		
165	350	03.04.2018	панно на отдельно стоящей опоре				Мира	69 (№ 1)	29.03.2018	И/18/1181А	И/18/575П	03.04.2018	10.04.2018	АО "Торговый дом "Перекресток"	10.05.2018	И/18/1838А	24.05.2018	не демонтирована	17.07.2018	СЭД-059-16-01-03-199	51	20.07.2018	07.08.2018	07.08.2018	07.08.2018	67	ул. Космонавта Леонова	41а	ООО "Бриз"	07.02.2019	Акт на утилизацию № б/н от 31.07.2019	1788,52		
166	308-ч	28.03.2018	рекламная вывеска				Мира	130 (№ 2)	21.03.2018	И/18/986А	И/18/426П	28.03.2018	04.04.2018	ИП Субботина О.С.	04.05.2018	И/18/1645А	07.05.2018	не демонтирована	17.07.2018	СЭД-059-16-01-03-199	51	20.07.2018	07.08.2018	07.08.2018	07.08.2018	60	ул. Космонавта Леонова	41а	ООО "Бриз"	07.02.2019	Акт на утилизацию № б/н от 31.07.2019	397,44		
167	306	28.03.2018	отдельно стоящая рекламная конструкция (нестандартная)				Мира	130	21.03.2018	И/18/984А	И/18/424П	28.03.2018	04.04.2018	ИП Субботина О.С.	04.05.2018	И/18/1643А	07.05.2018	не демонтирована	17.07.2018	СЭД-059-16-01-03-199	51	20.07.2018	07.08.2018	07.08.2018	07.08.2018	58	ул. Космонавта Леонова	41а	ООО "Бриз"	07.02.2019	Акт на утилизацию № б/н от 31.07.2019	1788,52		
168	307-ч	28.03.2018	рекламная вывеска				Мира	130 (№ 1)	21.03.2018	И/18/985А	И/18/425П	28.03.2018	04.04.2018	ИП Субботина О.С.	04.05.2018	И/18/1644А	07.05.2018	не демонтирована	17.07.2018	СЭД-059-16-01-03-199	51	20.07.2018	07.08.2018	07.08.2018	07.08.2018	59	ул. Космонавта Леонова	41а	ООО "Бриз"	07.02.2019	Акт на утилизацию № б/н от 31.07.2019	397,44		
169	301-ч	21.03.2018	панно				Стахановская	19/1.	19.03.2018	И/18/925А	И/18/371П	26.03.2018	30.03.2018	ИП Виноградова А.В.	30.04.2018	И/18/1651А	08.05.2018	не демонтирована	18.10.2018	СЭД-059-16-01-03-340	78	23.10.2018	31.10.2018	31.10.2018	31.10.2018	99	ул. Космонавта Леонова	41а	ООО "Бриз"	30.04.2019	Акт на утилизацию № б/н от 31.07.2019	397,44		
170	297-ч	12.03.2018	панно				Карпинского	36 (№ 2)	06.03.2018	И/18/766А	И/18/269П	12.03.2018	22.03.2018	ИП Федосеева О.В.	22.04.2018	И/18/1505А	27.04.2018	не демонтирована	17.07.2018	СЭД-059-16-01-03-199	51	20.07.2018	07.08.2018	07.08.2018	07.08.2018	56	ул. Космонавта Леонова	41а	ООО "Бриз"	07.02.2019	Акт на утилизацию № б/н от 31.07.2019	397,44		
171	298-ч	12.03.2018	рекламная вывеска				Карпинского	36 (№ 17)	06.03.2018	И/18/767А	И/18/270П	12.03.2018	22.03.2018	ИП Лабутина И.Н.	22.04.2018	И/18/1506А	27.04.2018	не демонтирована	17.07.2018	СЭД-059-16-01-03-199	51	20.07.2018	07.08.2018	07.08.2018	07.08.2018	57	ул. Космонавта Леонова	41а	ООО "Бриз"	07.02.2019	Акт на утилизацию № б/н от 31.07.2019	397,44		
172	296-ч	12.03.2018	панно				Карпинского	36 (№ 1)	06.03.2018	И/18/765А	И/18/268П	12.03.2018	22.03.2018	ИП Федосеева О.В.	22.04.2018	И/18/1504А	27.04.2018	не демонтирована	17.07.2018	СЭД-059-16-01-03-199	51	20.07.2018	07.08.2018	07.08.2018	07.08.2018	55	ул. Космонавта Леонова	41а	ООО "Бриз"	07.02.2019	Акт на утилизацию № б/н от 31.07.2019	397,44		
173	294-ч	12.03.2018	бегущая строка				Карпинского	17	05.03.2018	И/18/740А	И/18/678П	27.04.2018	28.04.2018	ООО "АН "Ларец"	28.05.2018	И/18/2037А	07.06.2018	не демонтирована	07.09.2018	СЭД-059-16-01-03-266	67	14.09.2018	04.10.2018	04.10.2018	04.10.2018	76	ул. Космонавта Леонова	41а	ООО "Бриз"	04.04.2019	Акт на утилизацию № б/н от 31.07.2019	1242,01		

1	2	3	4	5	6	7	8	9	10	11	12	13	14	15	16	17	18	19	20	21	22	23	24	25	26	27	28	29	30	31	32	33	34	35
174	287-ч	12.03.2018	панно				Карпинского	64 (№ 1)	05.03.2018	И/18/733А	И/18/259П	12.03.2018	22.03.2018	ООО "Меркурий"	22.04.2018	И/18/1474А	27.04.2018	не демонтирована	17.07.2018	СЭД-059-16-01-03-199	51	20.07.2018	07.08.2018	07.08.2018	07.08.2018	51	ул. Космонавта Леонова	41а	ООО "Бриз"	07.02.2019	Акт на утилизацию № б/н от 31.07.2019	397,44		
175	291-ч	12.03.2018	световой короб				Стахановская	36 (№ 1)	05.03.2018	И/18/737А	И/18/263П	12.03.2018	22.03.2018	ИП Осипова Н.Н.	22.04.2018	И/18/1481А	27.04.2018	не демонтирована	07.09.2018	СЭД-059-16-01-03-266	67	14.09.2018	04.10.2018	04.10.2018	04.10.2018	74	ул. Космонавта Леонова	41а	ООО "Бриз"	04.04.2019	Акт на утилизацию № б/н от 31.07.2019	1242,01		
176	286-ч	12.03.2018	панно				Карпинского	64	05.03.2018	И/18/732А	И/18/258П	12.03.2018	22.03.2018	ООО "Альмеда"	22.04.2018	И/18/1475А	27.04.2018	не демонтирована	17.07.2018	СЭД-059-16-01-03-199	51	20.07.2018	07.08.2018	07.08.2018	07.08.2018	50	ул. Космонавта Леонова	41а	ООО "Бриз"	07.02.2019	Акт на утилизацию № б/н от 31.07.2019	397,44		
177	288-ч	12.03.2018	панно				Стахановская	36 (№ 1)	05.03.2018	И/18/734А	И/18/260П	12.03.2018	22.03.2018	ИП Безгодова К.С.	22.04.2018	И/18/1478А	27.04.2018	не демонтирована	17.07.2018	СЭД-059-16-01-03-199	51	20.07.2018	07.08.2018	07.08.2018	07.08.2018	52	ул. Космонавта Леонова	41а	ООО "Бриз"	07.02.2019	Акт на утилизацию № б/н от 31.07.2019	397,44		
178	289-ч	12.03.2018	панно				Стахановская	36 (№ 2)	05.03.2018	И/18/735А	И/18/261П	12.03.2018	22.03.2018	ИП Безгодова К.С.	22.04.2018	И/18/1479А	27.04.2018	не демонтирована	17.07.2018	СЭД-059-16-01-03-199	51	20.07.2018	07.08.2018	07.08.2018	07.08.2018	53	ул. Космонавта Леонова	41а	ООО "Бриз"	07.02.2019	Акт на утилизацию № б/н от 31.07.2019	397,44		
179	290-ч	12.03.2018	панно				Стахановская	36 (№ 3)	05.03.2018	И/18/736А	И/18/262П	12.03.2018	22.03.2018	ИП Безгодова К.С.	22.04.2018	И/18/1480А	27.04.2018	не демонтирована	17.07.2018	СЭД-059-16-01-03-199	51	20.07.2018	07.08.2018	07.08.2018	07.08.2018	54	ул. Космонавта Леонова	41а	ООО "Бриз"	07.02.2019	Акт на утилизацию № б/н от 31.07.2019	397,44		
180	292-ч	12.03.2018	световой короб				Стахановская	36 (№ 2)	05.03.2018	И/18/738А	И/18/264П	12.03.2018	22.03.2018	ИП Осипова Н.Н.	22.04.2018	И/18/1482А	27.04.2018	не демонтирована	07.09.2018	СЭД-059-16-01-03-266	67	14.09.2018	04.10.2018	04.10.2018	04.10.2018	75	ул. Космонавта Леонова	41а	ООО "Бриз"	04.04.2019	Акт на утилизацию № б/н от 31.07.2019	1242,01		
181	282-ч	09.02.2018	панно				Мира	128 (№ 12)	08.02.2018	И/18/457А	И/18/96П	09.02.2018	20.02.2018	ИП Рычков О.А.	20.03.2018	И/18/982А	21.03.2018	не демонтирована	17.07.2018	СЭД-059-16-01-03-199	51	20.07.2018	07.08.2018	07.08.2018	07.08.2018	48	ул. Космонавта Леонова	41а	ООО "Бриз"	07.02.2019	Акт на утилизацию № б/н от 31.07.2019	397,44		
182	280-ч	09.02.2018	панно				Мира	128 (№ 10)	08.02.2018	И/18/455А	И/18/94П	09.02.2018	20.02.2018	ИП Рычков О.А.	20.03.2018	И/18/980А	21.03.2018	не демонтирована	17.07.2018	СЭД-059-16-01-03-199	51	20.07.2018	07.08.2018	07.08.2018	07.08.2018	46	ул. Космонавта Леонова	41а	ООО "Бриз"	07.02.2019	Акт на утилизацию № б/н от 31.07.2019	397,44		
183	283-ч	09.02.2018	панно				Мира	128 (№ 13)	08.02.2018	И/18/458А	И/18/97П	09.02.2018	20.02.2018	ИП Корхалева Е.В.	20.03.2018	И/18/983А	21.03.2018	не демонтирована	17.07.2018	СЭД-059-16-01-03-199	51	20.07.2018	07.08.2018	07.08.2018	07.08.2018	49	ул. Космонавта Леонова	41а	ООО "Бриз"	07.02.2019	Акт на утилизацию № б/н от 31.07.2019	397,44		
184	281-ч	09.02.2018	панно				Мира	128 (№ 11)	08.02.2018	И/18/456А	И/18/95П	09.02.2018	20.02.2018	ИП Рычков О.А.	20.03.2018	И/18/981А	21.03.2018	не демонтирована	17.07.2018	СЭД-059-16-01-03-199	51	20.07.2018	07.08.2018	07.08.2018	07.08.2018	47	ул. Космонавта Леонова	41а	ООО "Бриз"	07.02.2019	Акт на утилизацию № б/н от 31.07.2019	397,44		
185	275-ч	19.01.2018	панно				Карпинского	78 (№ 2)	18.01.2018	И/18/141А	И/18/29П	19.01.2018	31.01.2018	ИП Безгодова К.С.	28.02.2018				04.05.2018	СЭД-059-16-01-03-121	33	15.05.2018	23.05.2018	23.05.2018	23.05.2018	45	ул. Космонавта Леонова	41а	ООО "Бриз"	23.11.2018	Акт на утилизацию № б/н от 29.01.2019	397,44		
186	274-ч	19.01.2018	панно				Карпинского	78 (№ 1)	18.01.2018	И/18/140А	И/18/28П	19.01.2018	31.01.2018	ИП Безгодова К.С.	28.02.2018				04.05.2018	СЭД-059-16-01-03-121	33	15.05.2018	23.05.2018	23.05.2018	23.05.2018	44	ул. Космонавта Леонова	41а	ООО "Бриз"	23.11.2018	Акт на утилизацию № б/н от 29.01.2019	397,44		
187	266-ч	18.01.2018	рекламная вывеска				Карпинского	36 (№ 15)	16.01.2018	И/18/99А			16.01.2018		16.02.2018				04.05.2018	СЭД-059-16-01-03-121	33	15.05.2018	23.05.2018	23.05.2018	23.05.2018	39	ул. Космонавта Леонова	41а	ООО "Бриз"	23.11.2018	Акт на утилизацию № б/н от 29.01.2019	397,44		
188	269-ч	18.01.2018	рекламная вывеска				Карпинского	25Б (№ 2)	16.01.2018	И/18/102А	И/18/24П	18.01.2018	31.01.2018	ИП Журавлев Д.В.	28.02.2018				04.05.2018	СЭД-059-16-01-03-121	33	15.05.2018	23.05.2018	23.05.2018	23.05.2018	41	ул. Космонавта Леонова	41а	ООО "Бриз"	23.11.2018	Акт на утилизацию № б/н от 29.01.2019	397,44		
189	252-ч	18.01.2018	рекламная вывеска				Карпинского	36 (№ 1)	16.01.2018	И/18/85А	И/18/9П	18.01.2018	31.01.2018	ИП Ежова Н.Ш.	28.02.2018				04.05.2018	СЭД-059-16-01-03-121	33	15.05.2018	23.05.2018	23.05.2018	23.05.2018	31	ул. Космонавта Леонова	41а	ООО "Бриз"	23.11.2018	Акт на утилизацию № б/н от 29.01.2019	397,44		
190	253-ч	18.01.2018	рекламная вывеска				Карпинского	36 (№ 2)	16.01.2018	И/18/86А	И/18/10П	18.01.2018	31.01.2018	ИП Ежова Н.Ш.	28.02.2018				04.05.2018	СЭД-059-16-01-03-121	33	15.05.2018	23.05.2018	23.05.2018	23.05.2018	32	ул. Космонавта Леонова	41а	ООО "Бриз"	23.11.2018	Акт на утилизацию № б/н от 29.01.2019	397,44		
191	257-ч	18.01.2018	рекламная вывеска				Карпинского	36 (№ 6)	16.01.2018	И/18/90А	И/18/14П	18.01.2018	31.01.2018	ИП Ежова Н.Ш.	28.02.2018				04.05.2018	СЭД-059-16-01-03-121	33	15.05.2018	23.05.2018	23.05.2018	23.05.2018	36	ул. Космонавта Леонова	41а	ООО "Бриз"	23.11.2018	Акт на утилизацию № б/н от 29.01.2019	397,44		
192	258-ч	18.01.2018	рекламная вывеска				Карпинского	36 (№ 7)	16.01.2018	И/18/91А	И/18/15П	18.01.2018	31.01.2018	ИП Ежова Н.Ш.	28.02.2018				04.05.2018	СЭД-059-16-01-03-121	33	15.05.2018	23.05.2018	23.05.2018	23.05.2018	37	ул. Космонавта Леонова	41а	ООО "Бриз"	23.11.2018	Акт на утилизацию № б/н от 29.01.2019	397,44		
193	270-ч	18.01.2018	рекламная вывеска				Карпинского	25Б (№ 3)	16.01.2018	И/18/103А	И/18/25П	18.01.2018	31.01.2018	ИП Журавлев Д.В.	28.02.2018				04.05.2018	СЭД-059-16-01-03-121	33	15.05.2018	23.05.2018	23.05.2018	23.05.2018	42	ул. Космонавта Леонова	41а	ООО "Бриз"	23.11.2018	Акт на утилизацию № б/н от 29.01.2019	397,44		
194	268-ч	18.01.2018	рекламная вывеска				Карпинского	25Б (№ 1)	16.01.2018	И/18/101А	И/18/23П	18.01.2018	31.01.2018	ИП Журавлев Д.В.	28.02.2018				04.05.2018	СЭД-059-16-01-03-121	33	15.05.2018	23.05.2018	23.05.2018	23.05.2018	40	ул. Космонавта Леонова	41а	ООО "Бриз"	23.11.2018	Акт на утилизацию № б/н от 29.01.2019	397,44		
195	256-ч	18.01.2018	рекламная вывеска				Карпинского	36 (№ 5)	16.01.2018	И/18/89А	И/18/13П	18.01.2018	31.01.2018	ИП Ежова Н.Ш.	28.02.2018				04.05.2018	СЭД-059-16-01-03-121	33	15.05.2018	23.05.2018	23.05.2018	23.05.2018	35	ул. Космонавта Леонова	41а	ООО "Бриз"	23.11.2018	Акт на утилизацию № б/н от 29.01.2019	397,44		
196	254-ч	18.01.2018	рекламная вывеска				Карпинского	36 (№ 3)	16.01.2018	И/18/87А	И/18/11П	18.01.2018	31.01.2018	ИП Ежова Н.Ш.	28.02.2018				04.05.2018	СЭД-059-16-01-03-121	33	15.05.2018	23.05.2018	23.05.2018	23.05.2018	33	ул. Космонавта Леонова	41а	ООО "Бриз"	23.11.2018	Акт на утилизацию № б/н от 29.01.2019	397,44		
197	273-ч	18.01.2018	панно				Карпинского	35	16.01.2018	И/18/106А	И/18/27П	18.01.2018	24.01.2018	ООО "Ариес"	24.02.2018				04.05.2018	СЭД-059-16-01-03-121	33	15.05.2018	23.05.2018	23.05.2018	23.05.2018	43	ул. Космонавта Леонова	41а	ООО "Бриз"	23.11.2018	Акт на утилизацию № б/н от 29.01.2019	397,44		
198	259-ч	18.01.2018	рекламная вывеска				Карпинского	36 (№ 8)	16.01.2018	И/18/92А	И/18/16П	18.01.2018	31.01.2018	ИП Ежова Н.Ш.	28.02.2018				04.05.2018	СЭД-059-16-01-03-121	33	15.05.2018	23.05.2018	23.05.2018	23.05.2018	38	ул. Космонавта Леонова	41а	ООО "Бриз"	23.11.2018	Акт на утилизацию № б/н от 29.01.2019	397,44		

1	2	3	4	5	6	7	8	9	10	11	12	13	14	15	16	17	18	19	20	21	22	23	24	25	26	27	28	29	30	31	32	33	34	35
199	255-ч	18.01.2018	рекламная вывеска				Карпинского	36 (№ 4)	16.01.2018	И/18/88А	И/18/12П	18.01.2018	31.01.2018	ИП Ежова Н.Ш.	28.02.2018				04.05.2018	СЭД-059-16-01-03-121	33	15.05.2018	23.05.2018	23.05.2018	23.05.2018	34	ул. Космонавта Леонова	41а	ООО "Бриз"	23.11.2018	Акт на утилизацию № б/н от 29.01.2019	397,44		
200	242-ч	30.11.2017	электронное табло				Мира	53	28.11.2017	И/17/2904А	И/17/1206П	30.11.2017	15.12.2017	ИП Гусейнов А.А.	15.01.2018	И/18/194А	19.01.2018	не демонтирована	07.09.2018	СЭД-059-16-01-03-266	67	14.09.2018	04.10.2018	04.10.2018	04.10.2018	73	ул. Космонавта Леонова	41а	ООО "Бриз"	04.04.2019	Акт на утилизацию от 31.07.2019	1242,01		
201	236-ч	30.11.2017	электронное табло				Мира	11/1.	28.11.2017	И/17/2898А	И/17/1201П	30.11.2017	08.12.2017	ИП Александрова А.А.	08.01.2018	И/18/158А	19.01.2018	не демонтирована	07.09.2018	СЭД-059-16-01-03-266	67	14.09.2018	04.10.2018	04.10.2018	04.10.2018	72	ул. Космонавта Леонова	41а	ООО "Бриз"	04.04.2019	Акт на утилизацию от 31.07.2019	1242,01		
202	238-ч	30.11.2017	панно				Мира	53 (№ 1)	28.11.2017	И/17/2900А	И/17/1202П	30.11.2017	15.12.2017	ООО "Зверь"	15.01.2018	И/18/190А	19.01.2018	не демонтирована	04.05.2018	СЭД-059-16-01-03-121	33	15.05.2018	23.05.2018	23.05.2018	23.05.2018	25	ул. Космонавта Леонова	41а	ООО "Бриз"	23.11.2018	Акт на утилизацию от 29.01.2019	397,44		
203	239-ч	30.11.2017	панно				Мира	53 (№ 2)	28.11.2017	И/17/2901А	И/17/1203П	30.11.2017	08.12.2017	ООО "НП "Пермь"	08.01.2018	И/18/191А	19.01.2018	не демонтирована	04.05.2018	СЭД-059-16-01-03-121	33	15.05.2018	23.05.2018	23.05.2018	23.05.2018	26	ул. Космонавта Леонова	41а	ООО "Бриз"	23.11.2018	Акт на утилизацию от 29.01.2019	397,44		
204	241-ч	30.11.2017	панно				Мира	53 (№ 4)	28.11.2017	И/17/2903А	И/17/1205П	30.11.2017	15.12.2017	ИП Гусейнов А.А.	15.01.2018	И/18/193А	19.01.2018	не демонтирована	04.05.2018	СЭД-059-16-01-03-121	33	15.05.2018	23.05.2018	23.05.2018	23.05.2018	28	ул. Космонавта Леонова	41а	ООО "Бриз"	23.11.2018	Акт на утилизацию от 29.01.2019	397,44		
205	240-ч	30.11.2017	панно				Мира	53 (№ 3)	28.11.2017	И/17/2902А	И/17/1204П	30.11.2017	15.12.2017	ИП Кузнецова О.Г.	15.01.2018	И/18/192А	19.01.2018	не демонтирована	04.05.2018	СЭД-059-16-01-03-121	33	15.05.2018	23.05.2018	23.05.2018	23.05.2018	27	ул. Космонавта Леонова	41а	ООО "Бриз"	23.11.2018	Акт на утилизацию от 29.01.2019	397,44		
206	217-ч	30.11.2017	панно				Мира	1 (№ 5)	28.11.2017	И/17/2879А	И/17/1184П	30.11.2017	15.12.2017	ИП Поспелова Е.Б.	15.01.2018	И/18/199А	19.01.2018	не демонтирована	04.05.2018	СЭД-059-16-01-03-121	33	15.05.2018	23.05.2018	23.05.2018	23.05.2018	21	ул. Космонавта Леонова	41а	ООО "Бриз"	23.11.2018	Акт на утилизацию от 29.01.2019	397,44		
207	216-ч	30.11.2017	панно				Мира	1 (№ 4)	28.11.2017	И/17/2878А	И/17/1183П	30.11.2017	15.12.2017	ИП Поспелова Е.Б.	15.01.2018	И/18/198А	19.01.2018	не демонтирована	04.05.2018	СЭД-059-16-01-03-121	33	15.05.2018	23.05.2018	23.05.2018	23.05.2018	20	ул. Космонавта Леонова	41а	ООО "Бриз"	23.11.2018	Акт на утилизацию от 29.01.2019	397,44		
208	237-ч	30.11.2017	панно				Мира	11/1 (№ 2)	28.11.2017	И/17/2899А			18.01.2018		18.02.2018	И/18/157А	19.01.2018	не демонтирована	04.05.2018	СЭД-059-16-01-03-121	33	15.05.2018	23.05.2018	23.05.2018	23.05.2018	24	ул. Космонавта Леонова	41а	ООО "Бриз"	23.11.2018	Акт на утилизацию от 29.01.2019	397,44		
209	218-ч	30.11.2017	панно				Мира	2 (№ 1)	28.11.2017	И/17/2880А	И/17/1185П	30.11.2017	15.12.2017	ИП Бартенева Е.А.	15.01.2018	И/18/168А	19.01.2018	не демонтирована	04.05.2018	СЭД-059-16-01-03-121	33	15.05.2018	23.05.2018	23.05.2018	23.05.2018	22	ул. Космонавта Леонова	41а	ООО "Бриз"	23.11.2018	Акт на утилизацию от 29.01.2019	397,44		
210	232-ч	30.11.2017	электронное табло				Мира	7	28.11.2017	И/17/2894А	И/17/1197П	30.11.2017	08.12.2017	ИП Некрасова Е.С.	08.01.2018	И/18/159А	19.01.2018	не демонтирована	07.09.2018	СЭД-059-16-01-03-266	67	14.09.2018	04.10.2018	04.10.2018	04.10.2018	71	ул. Космонавта Леонова	41а	ООО "Бриз"	04.04.2019	Акт на утилизацию от 31.07.2019	1242,01		
211	245	30.11.2017	панно на отдельно стоящей опоре				Мира	59 (№ 1)	28.11.2017	И/17/2907А	И/17/1209П	30.11.2017	08.12.2017	ИП Осипова Н.Н.	08.01.2018	И/18/183А	19.01.2018	не демонтирована	04.05.2018	СЭД-059-16-01-03-121	33	15.05.2018	23.05.2018	23.05.2018	23.05.2018	29	ул. Космонавта Леонова	41а	ООО "Бриз"	23.11.2018	Акт на утилизацию от 29.01.2019	1788,52		
212	246	30.11.2017	панно на отдельно стоящей опоре				Мира	59 (№ 2)	28.11.2017	И/17/2908А	И/17/1210П	30.11.2017	08.12.2017	ИП Кичик Л.М.	08.01.2018	И/18/184А	19.01.2018	не демонтирована	04.05.2018	СЭД-059-16-01-03-121	33	15.05.2018	23.05.2018	23.05.2018	23.05.2018	30	ул. Космонавта Леонова	41а	ООО "Бриз"	23.11.2018	Акт на утилизацию от 29.01.2019	1788,52		
213	235-ч	30.11.2017	панно				Мира	11/1 (№ 1)	28.11.2017	И/17/2897А	И/17/1200П	30.11.2017	08.12.2017	ИП Климова И.А.	08.01.2018	И/18/156А	19.01.2018	не демонтирована	04.05.2018	СЭД-059-16-01-03-121	33	15.05.2018	23.05.2018	23.05.2018	23.05.2018	23	ул. Космонавта Леонова	41а	ООО "Бриз"	23.11.2018	Акт на утилизацию от 29.01.2019	397,44		
214	227-ч	30.11.2017	панно				Мира	5а (№ 3)	28.11.2017	И/17/2889А	И/17/1192П	30.11.2017	15.12.2017	ООО "Кама-фитнес"	15.01.2018	И/18/174А	19.01.2018	не демонтирована	18.10.2018	СЭД-059-16-01-03-340	78	23.10.2018	31.10.2018	31.10.2018	31.10.2018	98	ул. Космонавта Леонова	41а	ООО "Бриз"	30.04.2019	Акт на утилизацию от 31.07.2019	397,44		
215	208-ч	30.11.2017	панно				Мира	136	28.11.2017	И/17/2870А	И/17/1175П	30.11.2017	01.12.2017	ИП Пухов В.Н.	01.01.2018	И/18/14А	10.01.2018	не демонтирована	04.05.2018	СЭД-059-16-01-03-121	33	15.05.2018	23.05.2018	23.05.2018	23.05.2018	19	ул. Космонавта Леонова	41а	ООО "Бриз"	23.11.2018	Акт на утилизацию от 29.01.2019	397,44		
216	199-ч	30.11.2017	панно				ш. Космонавтов	215 (№ 1)	27.11.2017	И/17/2844А	И/17/1161П	30.11.2017	01.12.2017	ИП Соловьев А.В.	01.01.2018	И/18/8А	10.01.2018	не демонтирована	18.10.2018	СЭД-059-16-01-03-340	78	23.10.2018	31.10.2018	31.10.2018	31.10.2018	97	ул. Космонавта Леонова	41а	ООО "Бриз"	30.04.2019	Акт на утилизацию от 31.07.2019	397,44		
217	186-ч	27.11.2017	панно				Мира	76а (№ 1)	23.11.2017	И/17/2826А	И/17/1147П	27.11.2017	01.12.2017	ООО "А лидер плюс"	01.01.2018	И/18/200А	19.01.2018	не демонтирована	11.04.2018	СЭД-059-16-01-03-86	26	17.04.2018	25.04.2018	25.04.2018	25.04.2018	17	ул. Космонавта Леонова	41а	ООО "Бриз"	25.10.2018	Акт на утилизацию от 29.01.2019	397,44		
218	187-ч	27.11.2017	панно				Мира	76а (№ 2)	23.11.2017	И/17/2827А	И/17/1148П	27.11.2017	01.12.2017	ООО "А лидер плюс"	01.01.2018	И/18/201А	19.01.2018	не демонтирована	11.04.2018	СЭД-059-16-01-03-86	26	17.04.2018	25.04.2018	25.04.2018	25.04.2018	18	ул. Космонавта Леонова	41а	ООО "Бриз"	25.10.2018	Акт на утилизацию от 29.01.2019	397,44		
219	185-ч	27.11.2017	панно				Мира	78а	23.11.2017	И/17/2825А	И/17/1146П	27.11.2017	01.12.2017	ИП Демина Л.А.	01.01.2018	И/18/179А	19.01.2018	не демонтирована	11.04.2018	СЭД-059-16-01-03-86	26	17.04.2018	25.04.2018	25.04.2018	25.04.2018	16	ул. Космонавта Леонова	41а	ООО "Бриз"	25.10.2018	Акт на утилизацию от 29.01.2019	397,44		
220	173-ч	20.11.2017	панно				Карпинского	76	13.11.2017	И/17/2685А						И/18/69А	15.01.2018	не демонтирована	11.04.2018	СЭД-059-16-01-03-86	26	17.04.2018	25.04.2018	25.04.2018	25.04.2018	9	ул. Космонавта Леонова	41а	ООО "Бриз"	25.10.2018	Акт на утилизацию от 29.01.2019	397,44		
221	169-ч	10.11.2017	панно				Карпинского	73 (№ 3)	03.11.2017	И/17/2632А	И/17/1026П	10.11.2017	17.11.2017	ИП Гладышева И.Р.	17.12.2017	И/18/72А	15.01.2018	не демонтирована	11.04.2018	СЭД-059-16-01-03-86	26	17.04.2018	25.04.2018	25.04.2018	25.04.2018	7	ул. Космонавта Леонова	41а	ООО "Бриз"	25.10.2018	Акт на утилизацию от 29.01.2019	397,44		
222	168-ч	10.11.2017	панно				Карпинского	73 (№ 2)	03.11.2017	И/17/2631А	И/17/1025П	10.11.2017	17.11.2017	ООО "А лидер плюс"	17.12.2017	И/18/71А	15.01.2018	не демонтирована	11.04.2018	СЭД-059-16-01-03-86	26	17.04.2018	25.04.2018	25.04.2018	25.04.2018	6	ул. Космонавта Леонова	41а	ООО "Бриз"	25.10.2018	Акт на утилизацию от 29.01.2019	397,44		
223	167-ч	10.11.2017	панно				Карпинского	73 (№ 1)	03.11.2017	И/17/2630А	И/17/1024П	10.11.2017	17.11.2017	ООО "А лидер плюс"	17.12.2017	И/18/70А	15.01.2018	не демонтирована	11.04.2018	СЭД-059-16-01-03-86	26	17.04.2018	25.04.2018	25.04.2018	25.04.2018	5	ул. Космонавта Леонова	41а	ООО "Бриз"	25.10.2018	Акт на утилизацию от 29.01.2019	397,44		
224	170-ч	10.11.2017	панно				Карпинского	73 (№ 4)	03.11.2017	И/17/2633А	И/17/1027П	10.11.2017	17.11.2017	ИП Гладышева И.Р.	17.12.2017	И/18/73А	15.01.2018	не демонтирована	11.04.2018	СЭД-059-16-01-03-86	26	17.04.2018	25.04.2018	25.04.2018	25.04.2018	8	ул. Космонавта Леонова	41а	ООО "Бриз"	25.10.2018	Акт на утилизацию от 29.01.2019	397,44		
225	133-ч	03.11.2017	панно				Карпинского	96	30.10.2017	И/17/2510А	И/17/981П	07.11.2017	13.11.2017	ИП Каменщиков А.Е.	13.12.2017	И/18/253А	22.01.2018	не демонтирована	11.04.2018	СЭД-059-16-01-03-86	26	17.04.2018	25.04.2018	25.04.2018	25.04.2018	4	ул. Космонавта Леонова	41а	ООО "Бриз"	25.10.2018	Акт на утилизацию от 29.01.2019	397,44		
226	131-ч	29.09.2017	1-сторонний щит	1	18	18	Леонова	61	25.09.2017	И/17/1880А	И/17/915П	03.10.2017	05.10.2017	ООО "Альфа-Строй"	07.11.2017	И/17/2687А	13.11.2017	не демонтирована	22.07.2019	059-16-01-03-241	53	26.07.2019	29.07.2019				ул. Буксирная	4	ООО "Кортекс"					
227	54-ч	05.07.2017	панно				Мира	11в (№7)	30.06.2017	И/17/1028А	И/17/361П	05.07.2017	19.07.2017	ООО "Новая Семья"	21.08.2017	И/17/2216А	11.10.2017	не демонтирована	11.04.2018	СЭД-059-16-01-03-86	26	17.04.2018	25.04.2018	25.04.2018	25.04.2018	3	ул. Космонавта Леонова	41а	ООО "Бриз"	25.10.2018	Акт на утилизацию от 29.01.2019	397,44		
228	Б/н	28.11.2016	2-сторонний отдельно стоящий щит	2	18	36	ш. Космонавтов	332а, автосалон "Вольво"	28.11.2016	И/16/942А	И/16/328П	29.11.2016	09.12.2016	ООО "УК "Рио-Гранде"	09.01.2017	И/17/534А	26.04.2017	не демонтирована	20.03.2019	059-16-01-03-62	21	29.03.2019	30.03.2019	30.03.2019	30.03.2019	8	ул. Космонавта Леонова	45	ИП Семенова Т.В.	30.08.2019	Акт на утилизацию № б/н от 27.02.2020	1602,00		
229	Б/н-ч	21.08.2015	баннер	1	1	1	Мира	109	21.08.2015	И/15/1697А			21.08.2015		21.09.2015	И/15/1848А	29.09.2015	не демонтирована	11.04.2018	СЭД-059-16-01-03-86	26	17.04.2018	25.04.2018	25.04.2018	25.04.2018	1	ул. Космонавта Леонова	41а	ООО "Бриз"	25.10.2018	Акт на утилизацию № б/н от 29.01.2019	1788,52		

1	2	3	4	5	6	7	8	9	10	11	12	13	14	15	16	17	18	19	20	21	22	23	24	25	26	27	28	29	30	31	32	33	34	35
230	Б/н	17.06.2015	2-сторонняя отдельно стоящая рекламная конструкция с внешней подсветкой	2	18	36	Чердынская	28	17.06.2015	И/15/1139А	И/15/644П	19.06.2015	24.06.2015	ООО "УК "РИО-ГРАНДЕ"	24.07.2015	И/15/1509А	31.07.2015	не демонтирована	20.03.2019	059-16-01-03-62	21	29.03.2019	01.04.2019	01.04.2019	30.03.2019	7	ул. Космонавта Леонова	45	ИП Семенова Т.В.	30.08.2019	Акт на утилизацию № б/н от 27.02.2020	1602,00		
И	***230***																																	
город Пермь / Кировский район																			**город Пермь / Кировский район**															
1	3908	09.09.2021	отдельно стоящая рекламная конструкция (нестандартная)	2			ул Торговая	13	09.09.2021	К/21/295А	К/21/118П	09.09.2021	13.09.2021	ИП Выголов Д.Л.	13.10.2021																			
2	3898-ч	12.08.2021	панно				ул Автозаводская	5	12.08.2021	К/21/273А						К/21/300А	22.09.2021	не демонтирована																
3	3809-ч	26.04.2021	панно				ул Маршала Рыбалко	87	26.04.2021	К/21/102А			26.04.2021		26.05.2021	К/21/138А	28.05.2021	не демонтирована	01.06.2021	059-23-01-02-194	42	08.06.2021	08.06.2021											
4	3615-ч	04.06.2020	крышная конструкция				ул Маршала Рыбалко	81	03.06.2020	К/20/524А	К/20/208П	04.06.2020	09.06.2020	ИП Вронский М.А.	09.07.2020	К/20/576А	14.07.2020	не демонтирована	16.07.2020	059-23-01-02-133	53	21.07.2020	22.07.2020	11.08.2020	11.08.2020	К-3615-ч РК	ул. Волочаевская	32	МКУ "Содержание муниципального имущества"	11.02.2021		5000,00		
5	3614-ч	04.06.2020	крышная конструкция				ул Маршала Рыбалко	81	03.06.2020	К/20/525А			03.06.2020		03.07.2020	К/20/577А	14.07.2020	не демонтирована	16.07.2020	059-23-01-02-133	53	21.07.2020	22.07.2020	11.08.2020	11.08.2020	К-3614-ч РК	ул. Волочаевская	32	МКУ "Содержание муниципального имущества"	11.02.2021		5000,00		
6	3523-ч	12.03.2020	панно				ул Маршала Рыбалко	45	11.03.2020	К/20/275А	К/20/136П	12.03.2020	17.03.2020	ИП Федосеева О.В.	17.04.2020	К/20/457А	13.05.2020	не демонтирована	10.06.2020	059-23-01-02-102	43	16.06.2020	17.06.2020	06.07.2020	06.07.2020	К-3523-ч РК	ул. Волочаевская	32	МКУ "Содержание муниципального имущества"	06.01.2021		800,00		
7	3520-ч	12.03.2020	рекламная вывеска				ул Маршала Рыбалко	43А	11.03.2020	К/20/271А	К/20/132П	12.03.2020	17.03.2020	ИП Маслова С.В.	17.04.2020	К/20/460А	13.05.2020	не демонтирована	10.06.2020	059-23-01-02-102	43	16.06.2020	17.06.2020	08.07.2020	08.07.2020	К-3520-ч РК	ул. Волочаевская	32	МКУ "Содержание муниципального имущества"	08.01.2021		800,00		
8	3257-ч	14.11.2019	панно				ул Адмирала Ушакова, 55/2		13.11.2019	К/19/3445А	К/19/1188П	25.12.2019	27.12.2019	ИП Федосеева О. В.	27.01.2020	К/20/95А	28.01.2020	не демонтирована	12.02.2020	059-23-01-02-32	12	18.02.2020	19.02.2020	25.02.2020	25.02.2020	К-3257-ч РК	ул. Волочаевская	32	МКУ "Содержание муниципального имущества"	25.08.2020	Акт на утилизацию № 145 от 20.08.2020	800,00		
9	3256-ч	14.11.2019	электронное табло				ул Адмирала Ушакова, 55/2		13.11.2019	К/19/3446А	К/19/1189П	25.12.2019	27.12.2019	ИП Федосеева О. В.	27.01.2020	К/20/94А	28.01.2020	не демонтирована	12.02.2020	059-23-01-02-32	12	18.02.2020	19.02.2020	25.02.2020	25.02.2020	К-3256-ч РК	ул. Волочаевская	32	МКУ "Содержание муниципального имущества"	25.08.2020	Акт на утилизацию № 144 от 20.08.2020	2600,00		
10	2903-ч	29.07.2019	панно	1			ул Калинина	64	24.07.2019	К/19/2648А					26.08.2019	К/19/3082А	20.09.2019	не демонтирована	12.09.2019	059-23-01-02-251	68	17.09.2019	17.09.2019	23.09.2019	23.09.2019	К-2903 РК	ул. Волочаевская	32	МКУ "Содержание муниципального имущества"	23.03.2020	Акт на утилизацию № 79 от 20.08.2020	800,00		
11	2902-ч	29.07.2019	панно	1			ул Светлогорская	17	24.07.2019	К/19/2647А					26.08.2019	К/19/3085А	20.09.2019	не демонтирована	12.09.2019	059-23-01-02-251	68	17.09.2019	17.09.2019	23.09.2019	23.09.2019	К-2902 РК	ул. Волочаевская	32	МКУ "Содержание муниципального имущества"	23.03.2020	Акт на утилизацию № 78 от 20.08.2020	800,00		
12	2901-ч	29.07.2019	панно	1			ул Светлогорская	17	24.07.2019	К/19/2646А					26.08.2019	К/19/3084А	20.09.2019	не демонтирована	12.09.2019	059-23-01-02-251	68	17.09.2019	17.09.2019	23.09.2019	23.09.2019	К-2901 РК	ул. Волочаевская	32	МКУ "Содержание муниципального имущества"	23.03.2020	Акт на утилизацию № 77 от 20.08.2020	800,00		
13	2900-ч	29.07.2019	панно	1			ул Светлогорская	17	24.07.2019	К/19/2645А					26.08.2019	К/19/3083А	20.09.2019	не демонтирована	12.09.2019	059-23-01-02-251	68	17.09.2019	17.09.2019	23.09.2019	23.09.2019	К-2900 РК	ул. Волочаевская	32	МКУ "Содержание муниципального имущества"	23.03.2020	Акт на утилизацию № 76 от 20.08.2020	800,00		
14	2411	15.02.2019	рекламная конструкция отдельно стоящая (нестандартная)				ул Магистральная	12Б	14.02.2019	К/19/1259А			15.02.2019		15.03.2019	К/19/1848А	15.03.2019	не демонтирована	22.03.2019	059-23-01-02-51	21	29.03.2019	02.04.2019	02.04.2019	02.04.2019	б/н	ул. Магистральная	82	ИП Русинов М.Б.	04.10.2019	Акт на утилизацию № б/н от 15.10.2019	3600,00		
15	2407-ч	14.02.2019	рекламная конструкция отдельно стоящая (нестандартная)				ул Ласьвинская	18	13.02.2019	К/19/1226А			14.02.2019		14.03.2019	К/19/1847А	15.03.2019	не демонтирована	22.03.2019	059-23-01-02-51	21	29.04.2019	02.04.2019	05.04.2019	05.04.2019	б/н	ул. Магистральная	82	ИП Русинов М.Б.	08.10.2019	Акт на утилизацию № б/н от 15.10.2019	2042,85		
16	1105	18.12.2018	2-сторонний щит	1			г Пермь, ул Светлогорская, ост. Героя Лядова		18.12.2018	К/18/4489А					18.01.2019	К/19/581А	22.01.2019	не демонтирована	29.01.2019	СЭД-059-23-01-02-22	6	01.02.2019	08.02.2019	08.02.2019	08.02.2019	б/н	ул. Магистральная	82	ИП Русинов М.Б.	11.08.2019	Акт на утилизацию № б/н от 15.10.2019	5000,00		
17	1101-ч	17.12.2018	панно				Магистральная, 89 к3		14.12.2018	К/18/4443А			14.12.2018		14.01.2019	К/19/493А	15.01.2019	не демонтирована	29.01.2019	СЭД-059-23-01--02-22	6	01.02.2019	08.02.2019	08.02.2019	08.02.2019	б/н	ул. Магистральная	82	ИП Русинов М.Б.	11.08.2019	Акт на утилизацию № Б/Н от 15.10.2019	800,00		
18	1072-ч	11.12.2018	панно	1			ул Калинина	36	07.12.2018	К/18/4322А	К/18/1743П	11.12.2018	14.12.2018	ИП Клюкин А.В.	14.01.2019	К/19/495А	15.01.2019	не демонтирована	29.01.2019	СЭД-059-23-01-02-22	6	01.02.2019	08.02.2019	08.02.2019	08.02.2019	б/н	ул. Магистральная	82	ИП Русинов М.Б.	11.08.2019	Акт на утилизацию № б/н от 15.10.2019	800,00		
19	1071-ч	11.12.2018	панно	1			ул Калинина	36	07.12.2018	К/18/4321А	К/18/1742П	11.12.2018	14.12.2018	ИП Шанулина И.А.	14.01.2019	К/19/494А	15.01.2019	не демонтирована	29.01.2019	СЭД-059-23-01-02-22	6	01.02.2019	08.02.2019	08.02.2019	08.02.2019	б/н	ул. Магистральная	82	ИП Русинов М.Б.	11.08.2019	Акт на утилизацию № б/н от 15.10.2019	800,00		
20	112	05.10.2018	2-сторонний щит	2	3	6	А. Ушакова	напротив д.42	03.10.2018	К/18/3136А	К/18/1366П	10.10.2018	12.10.2018	ИП Катаев В.А.	12.11.2018			не демонтирована	19.11.2018	СЭД-059-23-01-02-240	86	23.11.2018	28.11.2018	30.11.2018	30.11.2018	б/н	ул. Магистральная	82	ИП Русинов М.Б.	30.05.2019	Акт на утилизацию № б/н от 31.05.2019	5000,00		
21	104-ч	06.09.2018	световой короб	1			Ласьвинская	32	31.08.2018	К/18/2862А	К/18/1191П	11.09.2018	14.09.2018	ООО "Меркурий"	14.10.2018	К/18/3373А	15.10.2018	не демонтирована	29.10.2018	СЭД-059-23-01-02-222	81	02.11.2018	12.11.2018	12.11.2018	12.11.2018	б/н	ул. Магистральная	82	ИП Русинов М.Б.	13.05.2019	Акт на утилизацию № б/н от 15.10.2019	2600,00		
22	106	06.09.2018	рекламный стенд	1			Ласьвинская	23 (№ 1)	31.08.2018	К/18/2866А	К/18/1197П	11.09.2018	14.09.2018	ООО "Агроторг"	14.10.2018	Л/18/3369А	15.10.2018	не демонтирована	29.10.2018	СЭД-059-23-01-02-222	81	02.11.2018	12.11.2018	12.11.2018	12.11.2018	б/н	ул. Магистральная	82	ИП Русинов М.Б.	13.05.2019	Акт на утилизацию № б/н от 31.05.2019	3600,00		

1	2	3	4	5	6	7	8	9	10	11	12	13	14	15	16	17	18	19	20	21	22	23	24	25	26	27	28	29	30	31	32	33	34	35
23	107	06.09.2018	рекламный стенд	1			Ласьвинская	23 (№ 2)	31.08.2018	К/18/2867А	К/18/1198П	11.09.2018	14.09.2018	ООО "Агроторг"	14.10.2018	К/18/3370А	15.10.2018	не демонтирована	29.10.2018	СЭД-059-23-01-02-222	81	02.11.2018	12.11.2018	12.11.2018	12.11.2018	б/н	ул. Магистральная	82	ИП Русинов М.Б.	13.05.2019	Акт на утилизацию № б/н от 31.05.2019	3600,00		
24	91-ч	30.08.2018	панно	1			М. Рыбалко	95 (№ 2)	27.08.2018	К/18/2769А	К/18/1160П	07.09.2018	14.09.2018	ИП Колесова Л.А.	14.10.2018	К/18/3379А	15.10.2018	не демонтирована	29.10.2018	СЭД-059-23-01-02-222	81	02.11.2018	12.11.2018	12.11.2018	12.11.2018	б/н	ул. Магистральная	82	ИП Русинов М.Б.	13.05.2019	Акт на утилизацию № б/н от 15.10.2019	800,00		
25	92-ч	30.08.2018	панно	1			М. Рыбалко	91	27.08.2018	К/18/2770А	К/18/1161П	07.09.2018	14.09.2018	ИП Рычков О.А.	14.10.2018	К/18/3374А	15.10.2018	не демонтирована	29.10.2018	СЭД-059-23-01-02-222	81	02.11.2018	12.11.2018	12.11.2018	12.11.2018	б/н	ул. Магистральная	82	ИП Русинов М.Б.	13.05.2019	Акт на утилизацию № б/н от 15.10.2019	800,00		
26	98-ч	30.08.2018	панно	1			Светлогорская	15а (№ 3)	27.08.2018	К/18/2776А	К/18/1167П	07.09.2018	14.09.2018	АО "Тандер"	14.10.2018	К/18/3364А	15.10.2018	не демонтирована	19.11.2018	СЭД-059-23-01-02-240	86	23.11.2018	28.11.2018	30.11.2018	30.11.2018	б/н	ул. Магистральная	82	ИП Русинов М.Б.	31.05.2019	Акт на утилизацию № б/н от 15.10.2019	800,00		
27	90-ч	30.08.2018	панно	1			М. Рыбалко	95 (№ 1)	27.08.2018	К/18/2768А	К/18/1159П	07.09.2018	14.09.2018	ИП Колесова Л.А.	14.10.2018	К/18/3378А	15.10.2018	не демонтирована	29.10.2018	СЭД-059-23-01-02-222	81	02.11.2018	12.11.2018	12.11.2018	12.11.2018	б/н	ул. Магистральная	82	ИП Русинов М.Б.	13.05.2019	Акт на утилизацию № б/н от 15.10.2019	800,00		
28	74-ч	19.06.2018	панно	1			М. Рыбалко	42 (№ 3)	13.06.2018	К/18/2082А	К/18/843П	19.06.2018	20.06.2018	ИП Шокина И.А	20.07.2018	К/18/2537А	07.08.2018	не демонтирована	18.10.2018	СЭД-059-23-01-02-211	78	23.10.2018	31.10.2018	31.10.2018	31.10.2018	б/н	ул. Магистральная	82	ИП Русинов М.Б.	01.05.2019	Акт на утилизацию № б/н от 15.10.2019	800,00		
29	76-ч	19.06.2018	панно	1			М. Рыбалко	42 (№ 5)	13.06.2018	К/18/2084А	К/18/845П	19.06.2018	20.06.2018	ИП Шокина И.А	20.07.2018	К/18/2539А	07.08.2018	не демонтирована	18.10.2018	СЭД-059-23-01-02-211	78	23.10.2018	31.10.2018	31.10.2018	31.10.2018	б/н	ул. Магистральная	82	ИП Русинов М.Б.	01.05.2019	Акт на утилизацию № б/н от 15.10.2019	800,00		
30	82-ч	19.06.2018	панно	1			Калинина	26	13.06.2018	К/18/2090А	К/18/851П	19.06.2018	20.06.2018	ИП Каландаров Р.К.	20.07.2018	К/18/2529А	07.08.2018	не демонтирована	29.10.2018	СЭД-059-23-01-02-222	81	02.11.2018	12.11.2018	12.11.2018	12.11.2018	б/н	ул. Магистральная	82	ИП Русинов М.Б.	13.05.2019	Акт на утилизацию № б/н от 15.10.2019	800,00		
31	88-ч	19.06.2018	рекламная вывеска	1			А. Ушакова	26 (№ 2)	13.06.2018	К/18/2096А	К/18/857П	19.06.2018	20.06.2018	ИП Волкова Т.Г.	20.07.2018	К/18/2531А	07.08.2018	не демонтирована	29.10.2018	СЭД-059-23-01-02-222	81	02.11.2018	12.11.2018	12.11.2018	12.11.2018	б/н	ул. Магистральная	82	ИП Русинов М.Б.	13.05.2019	Акт на утилизацию № б/н от 15.10.2019	800,00		
32	89-ч	19.06.2018	рекламная вывеска	1			А. Ушакова	26 (№ 3)	13.06.2018	К/18/2097А	К/18/858П	19.06.2018	20.06.2018	ИП Волкова Т.Г.	20.07.2018	К/18/2532А	07.08.2018	не демонтирована	29.10.2018	СЭД-059-23-01-02-222	81	02.11.2018	12.11.2018	12.11.2018	12.11.2018	б/н	ул. Магистральная	82	ИП Русинов М.Б.	13.05.2019	Акт на утилизацию № б/н от 15.10.2019	800,00		
33	75-ч	19.06.2018	панно	1			М. Рыбалко	42 (№ 4)	13.06.2018	К/18/2083А	К/18/844П	19.06.2018	20.06.2018	ИП Шокина И.А	20.07.2018	К/18/2538А	07.08.2018	не демонтирована	18.10.2018	СЭД-059-23-01-02-211	78	23.10.2018	31.10.2018	31.10.2018	31.10.2018	б/н	ул. Магистральная	82	ИП Русинов М.Б.	01.05.2019	Акт на утилизацию № б/н от 15.10.2019	800,00		
34	68-ч	09.06.2018	рекламная вывеска	1			М. Рыбалко	103	07.06.2018	К/18/2042А	К/18/814П	09.06.2018	15.06.2018	ИП Богданов В.В.	15.07.2018	К/18/2364А	16.07.2018	не демонтирована	29.10.2018	СЭД-059-23-01-02-222	81	02.11.2018	12.11.2018	12.11.2018	12.11.2018	б/н	ул. Магистральная	82	ИП Русинов М.Б.	13.05.2019	Акт на утилизацию № б/н от 15.10.2019	800,00		
35	64-ч	07.06.2018	панно	1			М. Рыбалко	39А (№ 2)	04.06.2018	К/18/1975А	К/18/782П	07.06.2018	13.06.2018	ИП Канин А.В.	13.07.2018	К/18/2385А	16.07.2018	не демонтирована	18.10.2018	СЭД-059-23-01-02-211	78	23.10.2018	31.10.2018	31.10.2018	31.10.2018	б/н	ул. Магистральная	82	ИП Русинов М.Б.	01.05.2019	Акт на утилизацию № б/н от 15.10.2019	800,00		
36	50-ч	07.06.2018	рекламная вывеска	1			М. Рыбалко	95 (№ 2)	04.06.2018	К/18/1960А	К/18/768П	07.06.2018	13.06.2018	ООО "Лидер"	13.07.2018	К/18/2371А	16.07.2018	не демонтирована	29.10.2018	СЭД-059-23-01-02-222	81	02.11.2018	12.11.2018	12.11.2018	12.11.2018	б/н	ул. Магистральная	82	ИП Русинов М.Б.	13.05.2019	Акт на утилизацию № б/н от 15.10.2019	800,00		
37	52-ч	07.06.2018	панно	1			М. Рыбалко	95	04.06.2018	К/18/1962А	К/18/770П	07.06.2018	13.06.2018	ООО "Лидер"	13.07.2018	К/18/2373А	16.07.2018	не демонтирована	29.10.2018	СЭД-059-23-01-02-222	81	02.11.2018	12.11.2018	12.11.2018	12.11.2018	б/н	ул. Магистральная	82	ИП Русинов М.Б.	13.05.2019	Акт на утилизацию № б/н от 15.10.2019	800,00		
38	49-ч	07.06.2018	рекламная вывеска	1			М. Рыбалко	95 (№ 1)	04.06.2018	К/18/1959А	К/18/767П	07.06.2018	13.06.2018	ООО "Лидер"	13.07.2018	К/18/2370А	16.07.2018	не демонтирована	29.10.2018	СЭД-059-23-01-02-222	81	02.11.2018	12.11.2018	12.11.2018	12.11.2018	б/н	ул. Магистральная	82	ИП Русинов М.Б.	13.05.2019	Акт на утилизацию № б/н от 15.10.2019	800,00		
39	63-ч	07.06.2018	панно	1			М. Рыбалко	39А (№ 1)	04.06.2018	К/18/1974А	К/18/781П	07.06.2018	13.06.2018	ИП Канин А.В.	13.07.2018	К/18/2384А	16.07.2018	не демонтирована	29.10.2018	СЭД-059-23-01-02-222	81	02.11.2018	12.11.2018	12.11.2018	12.11.2018	б/н	ул. Магистральная	82	ИП Русинов М.Б.	13.05.2019	Акт на утилизацию № б/н от 15.10.2019	800,00		
40	62-ч	07.06.2018	панно	1			М. Рыбалко	43 (№ 1)	04.06.2018	К/18/1973А	К/18/780П	07.06.2018	13.06.2018	ООО "Рецепт плюс"	13.07.2018	К/18/2383А	16.07.2018	не демонтирована	29.10.2018	СЭД-059-23-01-02-222	81	02.11.2018	12.11.2018	12.11.2018	12.11.2018	б/н	ул. Магистральная	82	ИП Русинов М.Б.	13.05.2019	Акт на утилизацию № б/н от 15.10.2019	800,00		
41	67-ч	07.06.2018	панно	1			М. Рыбалко	30	04.06.2018	К/18/1978А	К/18/1028П	16.07.2018	20.07.2018	ИП Никулина Л.И.	20.08.2018	К/18/2767А	27.08.2018	не демонтирована	31.10.2018	СЭД-059-23-01-02-211	78	23.10.2018	31.10.2018	31.10.2018	31.10.2018	б/н	ул. Магистральная	82	ИП Русинов М.Б.	01.05.2019	Акт на утилизацию № б/н от 15.10.2019	800,00		
42	51-ч	07.06.2018	рекламная конструкция на ограждении (нестандартная)	2			М. Рыбалко	95	04.06.2018	К/18/1961А	К/18/769П	07.06.2018	13.06.2018	ООО "Лидер"	13.07.2018	К/18/2372А	16.07.2018	не демонтирована	29.10.2018	СЭД-059-23-01-02-222	81	02.11.2018	12.11.2018	12.11.2018	12.11.2018	б/н	ул. Магистральная	82	ИП Русинов М.Б.	13.05.2019	Акт на утилизацию № б/н от 15.10.2019	3600,00		
43	41-ч	07.06.2018	панно	2			М. Рыбалко	105 (№ 1)	01.06.2018	К/18/1944А	К/18/759П	07.06.2018	13.06.2018	ИП Никулина Л.И.	13.07.2018	К/18/2359А	16.07.2018	не демонтирована	18.10.2018	СЭД-059-23-01-02-211	78	23.10.2018	31.10.2018	31.10.2018	31.10.2018	б/н	ул. Магистральная	82	ИП Русинов М.Б.	01.05.2019	Акт на утилизацию № б/н от 15.10.2019	800,00		
44	42-ч	07.06.2018	панно	1			М. Рыбалко	105 (№ 2)	01.06.2018	К/18/1945А	К/18/760П	07.06.2018	15.06.2018	ИП Субботина О.С.	15.07.2018	К/18/2360А	16.07.2018	не демонтирована	18.10.2018	СЭД-059-23-01-02-211	78	23.10.2018	31.10.2018	31.10.2018	31.10.2018	б/н	ул. Магистральная	82	ИП Русинов М.Б.	01.05.2019	Акт на утилизацию № б/н от 15.10.2019	800,00		
45	43-ч	07.06.2018	рекламный стенд	1			М. Рыбалко	103 (№ 1)	01.06.2018	К/18/1946А	К/18/761П	07.06.2018	13.06.2018	ИП Шахова Е.В.	13.07.2018	К/18/2361А	16.07.2018	не демонтирована	29.10.2018	СЭД-059-23-01-02-222	81	02.11.2018	12.11.2018	12.11.2018	12.11.2018	б/н	ул. Магистральная	82	ИП Русинов М.Б.	13.05.2019	Акт на утилизацию № б/н от 15.10.2019	3600,00		
46	32-ч	18.05.2018	панно	1			М. Рыбалко	87	17.05.2018	К/18/1736А	К/18/724П	21.05.2018	31.05.2018	ИП Половников А.В.	01.07.2018	К/18/2260А	02.07.2018	не демонтирована	24.09.2018	СЭД-059-23-01-02-193	75	12.10.2018	18.10.2018	18.10.2018	18.10.2018	б/н	ул. Магистральная	82	ИП Русинов М.Б.	19.04.2019	Акт на утилизацию № б/н от 15.10.2019	800,00		
47	38-ч	18.05.2018	панно	1			М. Рыбалко	105 (№ 3)	17.05.2018	К/18/1742А	К/18/730П	21.05.2018	31.05.2018	ИП Субботина О.С.	01.07.2018	К/18/2266А	02.07.2018	не демонтирована	18.10.2018	СЭД-059-23-01-02-211	78	23.10.2018	31.10.2018	31.10.2018	31.10.2018	б/н	ул. Магистральная	82	ИП Русинов М.Б.	01.05.2019	Акт на утилизацию № б/н от 15.10.2019	800,00		

1	2	3	4	5	6	7	8	9	10	11	12	13	14	15	16	17	18	19	20	21	22	23	24	25	26	27	28	29	30	31	32	33	34	35
48	22-ч	30.10.2017	панно	1			А. Ушакова	55/1	23.10.2017	К/17/2433А	К/17/976П	30.10.2017	31.10.2017	ИП Лыков И.Е.	01.11.2017	К/17/3230А	21.12.2017	не демонтирована	24.09.2018	СЭД-059-23-01-02-193	12	12.10.2018	18.10.2018	18.10.2018	18.10.2018	б/н	ул. Магистральная	82	ИП Русинов М.Б.	19.04.2019	Акт на утилизацию № б/н от 15.10.2019	800,00		
49	2-ч	07.03.2017	панно				Маршала Рыбалко	91 (№2)	02.03.2017	К/17/142А	К/17/46П	07.03.2017	15.03.2017	ИП Рычков О.А.	17.04.2017	К/17/436А	17.04.2017	не демонтирована	04.06.2018	СЭД-059-23-01-02-102	№ 40	08.06.2018	09.06.2018	09.06.2018	09.06.2018	б/н	ул. Магистральная	82	ИП Русинов М.Б.	09.12.2018	Акт на утилизацию № б/н от 21.12.2018	800,00		
50	1-ч	07.03.2017	панно				Маршала Рыбалко	91 (№1)	02.03.2017	К/17/141А	К/17/45П	07.03.2017	15.03.2017		17.04.2017	К/17/435А	17.04.2017	не демонтирована	04.06.2018	СЭД-059-23-01-02-102	№ 40	08.06.2018	09.06.2018	09.06.2018	09.06.2018	б/н	ул. Магистральная	82	ИП Русинов М.Б.	09.12.2018	Акт на утилизацию № б/н от 21.12.2018	800,00		
И	***50***																																	
город Пермь / Ленинский район																				**город Пермь / Ленинский район**														
1	3905	27.08.2021	отдельно стоящая рекламная конструкция (нестандартная)	3			ул Спешилова	81	26.08.2021	Л/21/284А	Л/21/112П	30.08.2021	31.08.2021	ООО "Прицепы и Фаркопы"	30.09.2021																			
2	3904	27.08.2021	стела				ул Спешилова	81	26.08.2021	Л/21/283А	Л/21/111П	30.08.2021	01.09.2021	ООО "Автомобили Кореи"	01.10.2021																			
3	3894-ч	04.08.2021	светодиодный экран	1			г Пермь, ул Спешилова, д 61		04.08.2021	Л/21/263А	Л/21/102П	04.08.2021	10.08.2021	Никитин В.В.	10.09.2021																			
4	3891-ч	30.07.2021	отдельно стоящая рекламная конструкция (нестандартная)	1			Баковый пер	1	30.07.2021	Л/21/248А	Л/21/97П	30.07.2021	30.07.2021	Шальмиев Э.Ш.	30.08.2021	Л/21/305А	23.09.2021	не демонтирована																
5	3732	03.12.2020	суперсайт	2	60	120	ул Спешилова		03.12.2020	Л/20/743А	Л/20/305П	03.12.2020	04.12.2020	Темников К.В.	04.01.2021	Л/21/14А	15.01.2021	не демонтирована	12.02.2021	059-26-01-02-38	12	19.02.2021	16.06.2021	18.06.2021	18.06.2021	3732-HR	ул. Волочаевская	32	МКУ "Содержание муниципального имущества"	19.12.2021				
6	3611-ч	02.06.2020	рекламная конструкция на фасаде (нестандартная)				ул Советская	29	01.06.2020	Л/20/518А	Л/20/205П	02.06.2020	09.06.2020	ООО "Город Кофе"	09.07.2020	Л/20/572А	13.07.2020	не демонтирована	02.09.2020	059-26-01-02-262	67	08.09.2020	09.09.2020	18.09.2020	18.09.2020	4 РК	ул. Волочаевская	32	МКУ "Содержание муниципального имущества"	19.03.2021				
7	3310-ч	28.11.2019	рекламная вывеска				ул Крисанова	16	27.11.2019	Л/19/3534А	Л/19/1251П	28.11.2019	05.12.2019	ООО «Бета-Групп»	05.01.2020	Л/20/28А	15.01.2020	не демонтирована	30.01.2020	059-26-01-02-13	8	04.02.2020	05.02.2020	05.02.2020	05.02.2020	1 РК	ул. Волочаевская	32	МКУ "Содержание муниципального имущества"	06.08.2020	Акт на утилизацию № 127 от 20.08.2020			
8	3296	21.11.2019	2-сторонний отдельно стоящий щит				ул Екатерининская	141	20.11.2019	Л/19/3497А	Л/19/1226П	21.11.2019	26.11.2019	ИП Осипова Н. Н.	26.12.2019	Л/19/3702А	27.12.2019	не демонтирована	30.01.2020	059-26-01-02-13	8	04.02.2020	05.02.2020	07.02.2020	07.02.2020	3 РК	ул. Волочаевская	32	МКУ "Содержание муниципального имущества"	08.08.2020	Акт на утилизацию № 135 от 20.08.2020			
9	3104-ч	19.09.2019	панно	1			ул Советская	28	19.09.2019	Л/19/3076А					21.10.2019	Л/19/3307А	21.10.2019	не демонтирована	07.11.2019	059-26-01-02-405	85	15.11.2019	18.11.2019	21.11.2019	21.11.2019	39	ул. Волочаевская	32	МКУ "Содержание муниципального имущества"	22.05.2020	Акт на утилизацию № 105 от 20.08.2020			
10	3103-ч	19.09.2019	панно	1			ул Советская	28	19.09.2019	Л/19/3075А					21.10.2019	Л/19/3306А	21.10.2019	не демонтирована	07.11.2019	059-26-01-02-405	85	15.11.2019	18.11.2019	21.11.2019	21.11.2019	38 РК	ул. Волочаевская	32	МКУ "Содержание муниципального имущества"	22.05.2020	Акт на утилизацию № 104 от 20.08.2020			
11	3086-ч	13.09.2019	рекламная вывеска	1			ул Максима Горького	21	11.09.2019	Л/19/2996А					11.10.2019	Л/19/3262А	16.10.2019	не демонтирована	07.11.2019	059-26-01-02-405	85	15.11.2019	18.11.2019	21.11.2019	21.11.2019	42 РК	ул. Волочаевская	32	МКУ "Содержание муниципального имущества"	22.05.2020	Акт на утилизацию № 108 от 20.08.2020			
12	3085-ч	13.09.2019	рекламная вывеска	1			ул Максима Горького	28	11.09.2019	Л/19/2997А					11.10.2019	Л/19/3265А	16.10.2019	не демонтирована	07.11.2019	059-26-01-02-405	85	21.11.2019	18.11.2019	21.11.2019	21.11.2019	40 РК	ул. Волочаевская	32	МКУ "Содержание муниципального имущества"	22.05.2020	Акт на утилизацию № 107 от 20.08.2020			
13	3084-ч	13.09.2019	рекламная вывеска	1			ул Максима Горького	28	11.09.2019	Л/19/2998А					11.10.2019	Л/19/3264А	16.10.2019	не демонтирована	07.11.2019	059-26-01-02-405	85	15.11.2019	18.11.2019	21.11.2019	21.11.2019	41	ул. Волочаевская	32	МКУ "Содержание муниципального имущества"	22.05.2020	Акт на утилизацию № 106 от 20.08.2020			
14	2908-ч	30.07.2019	панно				ул. Спешилова, 96а		29.07.2019	Л/19/2673А					29.08.2019	Л/19/3118А	24.09.2019	не демонтирована	07.11.2019	059-26-01-02-405	85	15.11.2019	18.11.2019	25.11.2019	25.11.2019	43 РК	ул. Волочаевская	32	МКУ "Содержание муниципального имущества"	26.05.2020	Акт на утилизацию № 117 от 20.08.2020			
15	2747-ч	05.07.2019	рекламная вывеска	1			Тополевый пер	10	01.07.2019	Л/19/2477А					01.08.2019	Л/19/2750А	06.08.2019	не демонтирована	23.09.2019	059-26-01-02-356	71	27.09.2019	03.10.2019	18.10.2019	18.10.2019	37	ул. Волочаевская	32	МКУ "Содержание муниципального имущества"	19.04.2020	Акт на утилизацию № 90 от 20.08.2020			
16	2721-ч	03.07.2019	рекламная вывеска				ул Екатерининская	66	01.07.2019	Л/19/2442А					02.08.2019	Л/19/2759А	06.08.2019	не демонтирована	23.09.2019	059-26-01-02-356	71	27.09.2019	03.10.2019	17.10.2019	17.10.2019	35	ул. Волочаевская	32	МКУ "Содержание муниципального имущества"	18.04.2020	Акт на утилизацию № 94 от 20.08.2020			
17	2715-ч	02.07.2019	рекламная вывеска				ул Газеты Звезда	30	01.07.2019	Л/19/2439А					02.08.2019	Л/19/2751А	06.08.2019	не демонтирована	23.09.2019	059-26-01-02-356	71	27.09.2019	03.10.2019	18.10.2019	18.10.2019	36	ул. Волочаевская	32	МКУ "Содержание муниципального имущества"	19.04.2020	Акт на утилизацию № 98 от 20.08.2020			
18	2677-ч	26.04.2019	рекламная конструкция на фасаде (нестандартная)				ул Екатерининская	133	26.04.2019	Л/19/2207А						Л/19/2503А	10.07.2019	не демонтирована	22.07.2019	059-26-01-02-245	53	26.07.2019	29.07.2019	13.09.2019	13.09.2019	34	ул. Волочаевская	32	МКУ "Содержание муниципального имущества"	14.03.2020	Акт на утилизацию № 61 от 20.08.2020			
19	2524-ч	05.04.2019	рекламная вывеска				ул Николая Островского	22а	05.04.2019	Л/19/2029А					05.05.2019	Л/19/2248А	13.05.2019	не демонтирована	16.07.2019	059-26-01-02-225	52	23.07.2019	24.07.2019	25.07.2019	25.07.2019	32 РК	ул. Волочаевская	32	МКУ "Содержание муниципального имущества"	26.01.2020	Акт на утилизацию № 47 от 20.08.2020			
20	2426-ч	22.02.2019	рекламная вывеска				ул Екатерининская	180	22.02.2019	Л/19/1630А	Л/19/523П	25.02.2019	01.03.2019	ИП Филимонов А.Б.	01.04.2019	Л/19/1979А	02.04.2019	не демонтирована	17.05.2019	059-26-01-02-137	35	24.05.2019	27.05.2019	28.05.2019	28.05.2019	26 РК	ул. Волочаевская	32	МКУ "Содержание муниципального имущества"	29.11.2019	Акт на утилизацию № 38 от 20.08.2020			
21	2425-ч	22.02.2019	рекламная вывеска				ул Екатерининская	180	22.02.2019	Л/19/1629А	Л/19/522П	22.02.2019	27.02.2019	ИП Филимонов А.Б.	27.03.2019	Л/19/1978А	02.04.2019	не демонтирована	17.05.2019	059-26-01-02-137	35	24.05.2019	27.05.2019	28.05.2019	28.05.2019	27 РК	ул. Волочаевская	32	МКУ "Содержание муниципального имущества"	29.11.2019	Акт на утилизацию № 37 от 20.08.2020			
22	2424-ч	22.02.2019	рекламная вывеска				ул Екатерининская	180	22.02.2019	Л/19/1626А	Л/19/521П	22.02.2019	27.02.2019	ИП Филимонов А.Б.	27.03.2019	Л/19/1977А	02.04.2019	не демонтирована	17.05.2019	059-26-01-02-137	35	24.05.2019	27.05.2019	28.05.2019	28.05.2019	28 РК	ул. Волочаевская	32	МКУ "Содержание муниципального имущества"	29.11.2019	Акт на утилизацию № 36 от 20.08.2020			

1	2	3	4	5	6	7	8	9	10	11	12	13	14	15	16	17	18	19	20	21	22	23	24	25	26	27	28	29	30	31	32	33	34	35
23	2412-ч	18.02.2019	рекламная конструкция на фасаде (нестандартная)				Комсомольский пр-кт	36	18.02.2019	Л/19/1341А	Л/19/508А	18.02.2019	20.02.2019	ООО "УК "ЦЕНТР"	20.03.2019	Л/19/1893А	20.03.2019	не демонтирована	17.05.2019	059-26-01-02-137	35	24.05.2019	27.05.2019	11.06.2019	11.06.2019	31 РК	ул. Волочаевская	32	МКУ "Содержание муниципального имущества"	12.12.2019	Акт на утилизацию № 45 от 20.08.2020			
24	2380-ч	30.01.2019	рекламная вывеска				г Пермь, ул Попова, д 57		30.01.2019	Л/19/799А	Л/19/483П	30.01.2019	01.02.2019	ИП Федосеева О.В.	01.03.2019	Л/19/1765А	04.03.2019	не демонтирована	22.03.2019	059-26-01-02-49	21	29.03.2019	06.04.2019	12.04.2019	12.04.2019	11 РК	ул. Волочаевская	32	МКУ "Содержание муниципального имущества"	13.10.2019	Акт на утилизацию № 11 от 20.08.2020			
25	2379-ч	30.01.2019	рекламная вывеска				ул Попова	57	30.01.2019	Л/19/800А	Л/19/484П	30.01.2019	01.02.2019	ООО "ТРИУМФ"	01.03.2019	Л/19/1766А	04.03.2019	не демонтирована	22.03.2019	059-26-01-02-49	21	29.03.2019	06.04.2019	12.04.2019	12.04.2019	9 РК	ул. Волочаевская	32	МКУ "Содержание муниципального имущества"	13.10.2019	Акт на утилизацию № 8 от 20.08.2020			
26	2378-ч	30.01.2019	рекламная вывеска				г Пермь, ул Попова, д 57		30.01.2019	Л/19/801А	Л/19/485П	30.01.2019	01.02.2019	ИП Кырчу Е.В.	01.03.2019	Л/19/2378А	04.03.2019	не демонтирована	22.03.2019	059-26-01-02-49	21	29.03.2019	06.04.2019	12.04.2019	12.04.2019	6 РК	ул. Волочаевская	32	МКУ "Содержание муниципального имущества"	13.10.2019	Акт на утилизацию № 6 от 20.08.2020			
27	2377	30.01.2019	отдельно стоящая рекламная конструкция (нестандартная)				ул Попова	57	30.01.2019	Л/19/802А	Л/19/509П	18.02.2019	20.02.2019	Юркина И.В.	20.03.2019	Л/19/1894А	20.03.2019	не демонтирована	17.05.2019	059-26-01-02-137	35	24.05.2019	27.05.2019	28.05.2019	28.05.2019	29 РК	ул. Волочаевская	32	МКУ "Содержание муниципального имущества"	29.11.2019	Акт на утилизацию № 39 от 20.08.2020			
28	2367-ч	24.01.2019	рекламная вывеска				г Пермь, Комсомольский пр-кт, д 34		24.01.2019	Л/19/622А	Л/19/476П	24.01.2019	01.02.2019	ИП Безгодова К.С.	01.03.2019	Л/19/1764А	04.03.2019	не демонтирована	22.03.2019	059-26-01-02-49	21	29.03.2019	06.04.2019	12.04.2019	12.04.2019	16 РК	ул. Волочаевская	32	МКУ "Содержание муниципального имущества"	13.10.2019	Акт на утилизацию № 18 от 20.08.2020			
29	2366-ч	24.01.2019	рекламная вывеска				Комсомольский пр-кт	34	24.01.2019	Л/19/621А	Л/19/475П	24.01.2019	01.02.2019	ИП Безгодова К.С.	01.03.2019	Л/19/1763А	04.03.2019	не демонтирована	22.03.2019	059-26-01-02-49	21	29.03.2019	06.04.2019	12.04.2019	12.04.2019	17 РК	ул. Волочаевская	32	МКУ "Содержание муниципального имущества"	13.10.2019	Акт на утилизацию № 17 от 20.08.2020			
30	2365-ч	24.01.2019	рекламная вывеска				Комсомольский пр-кт	34	24.01.2019	Л/19/620А	Л/19/474П	24.01.2019	01.02.2019	ИП Безгодова К.С.	01.03.2019	Л/19/1762А	04.03.2019	не демонтирована	22.03.2019	059-26-01-02-49	21	29.03.2019	06.04.2019	12.04.2019	12.04.2019	18 РК	ул. Волочаевская	32	МКУ "Содержание муниципального имущества"	13.10.2019	Акт на утилизацию № 16 от 20.08.2020			
31	2356-ч	18.01.2019	рекламная вывеска				ул Попова	57	18.01.2019	Л/19/553А	Л/19/397П	18.01.2019	25.01.2019	ООО "Триумф"	25.02.2019	Л/19/1767А	04.03.2019	не демонтирована	22.03.2019	059-26-01-02-49	21	29.03.2019	06.04.2019	12.04.2019	12.04.2019	8 РК	ул. Волочаевская	32	МКУ "Содержание муниципального имущества"	13.10.2019	Акт на утилизацию № 10 от 20.08.2020			
32	2149	14.01.2019	лайт-бокс	2	4,3	4,32	ул Ленина	45	10.01.2019	Л/19/277А	Л/19/270П	15.01.2019	22.01.2019	ИП Никоноров П.П.	22.02.2019	Л/19/1904А	20.03.2019	не демонтирована	16.07.2019	059-26-01-02-225	52	23.07.2019	24.07.2019	25.07.2019	25.07.2019	33 РК	ул. Волочаевская	32	МКУ "Содержание муниципального имущества"	26.01.2020	Акт на утилизацию № 48 от 20.08.2020			
33	1638	27.12.2018	рекламная конструкция (нестандартная)				ул Попова	57	26.12.2018	Л/18/4811А	Л/18/2056П	27.12.2018	29.12.2018	ООО "ЛОМБАРД ВЫГОДНЫЙ"	29.01.2019	Л/19/788А	30.01.2019	не демонтирована	22.03.2019	059-26-01-02-49	21	29.03.2019	06.04.2019	12.04.2019	12.04.2019	4 РК	ул. Волочаевская	32	МКУ "Содержание муниципального имущества"	13.10.2019	Акт на утилизацию № 4 от 20.08.2020			
34	1371	21.12.2018	стела				ул Екатерининская	134	21.12.2018	Л/18/4501А			21.12.2018		21.01.2019	Л/19/571А	22.01.2019	не демонтирована	22.03.2019	059-26-01-02-49	21	29.03.2019	06.04.2019	12.04.2019	12.04.2019	1 РК	ул. Волочаевская	32	МКУ "Содержание муниципального имущества"	13.10.2019	Акт на утилизацию № 1 от 20.08.2020			
35	1370-ч	21.12.2018	панно				ул Екатерининская	134	21.12.2018	Л/18/4500А			21.12.2018	не установлен	21.01.2019	Л/19/570А	22.01.2019	не демонтирована	22.03.2019	059-26-01-02-49	21	29.03.2019	06.04.2019	19.04.2019	19.04.2019	22 РК	ул. Волочаевская	32	МКУ "Содержание муниципального имущества"	20.10.2019	Акт на утилизацию № 24 от 20.08.2020			
36	1369-ч	21.12.2018	панно				ул Екатерининская	134	21.12.2018	Л/18/4499А			21.12.2018	не установлен	21.01.2019	Л/19/569А	22.01.2019	не демонтирована	22.03.2019	059-26-01-02-49	21	29.03.2019	06.04.2019	12.04.2019	12.04.2019	2 РК	ул. Волочаевская	32	МКУ "Содержание муниципального имущества"	13.04.2019	Акт на утилизацию № 2 от 20.08.2020			
37	1090-ч	14.12.2018	рекламная вывеска				ул Луначарского	95А	14.12.2018	Л/18/4421А			14.12.2018		14.01.2019	Л/19/503А	16.01.2019	не демонтирована	22.03.2019	059-26-01-02-49	21	29.03.2019	06.04.2019	12.04.2019	12.04.2019	14 РК	ул. Волочаевская	32	МКУ "Содержание муниципального имущества"	13.10.2019	Акт на утилизацию № 12 от 20.08.2020			
38	1000-ч	06.12.2018	панно				ул Луначарского	95А	03.12.2018	Л/18/4190А	Л/18/1724П	06.12.2018	14.12.2018	ИП Соснина С.Н.	14.01.2019	Л/19/505А	16.01.2019	не демонтирована	22.03.2019	059-26-01-02-49	21	29.03.2019	06.04.2019	12.04.2019	12.04.2019	12 РК	ул. Волочаевская	32	МКУ "Содержание муниципального имущества"	13.10.2019	Акт на утилизацию № 13 от 20.08.2020			
39	997-ч	06.12.2018	панно				ул Луначарского	95А	03.12.2018	Л/18/4189А	Л/18/1723П	06.12.2018	14.12.2018	ИП Соснина С.Н.	14.01.2019	Л/19/504А	16.01.2019	не демонтирована	22.03.2019	059-26-01-02-49	21	29.03.2019	06.04.2019	12.04.2019	12.04.2019	13 РК	ул. Волочаевская	32	МКУ "Содержание муниципального имущества"	13.10.2019	Акт на утилизацию № 14 от 20.08.2020			
40	927	21.11.2018	стела				ул Ленина	82	19.11.2018	Л/18/3949А	Л/18/1691П	21.11.2018	26.11.2018	ООО "Аптека ромашка"	26.12.2018	Л/18/4812А	27.12.2018	не демонтирована	22.03.2019	059-26-01-02-49	21	29.03.2019	06.04.2019	12.04.2019	12.04.2019	3 РК	ул. Волочаевская	32	МКУ "Содержание муниципального имущества"	13.10.2019	Акт на утилизацию № 3 от 20.08.2020			
41	925-ч	21.11.2018	панно				ул Попова	57	19.11.2018	Л/18/3945А	Л/18/1687П	21.11.2018	26.11.2018	ООО "Триумф"	26.12.2018	Л/18/4814А	27.12.2018	не демонтирована	22.03.2019	059-26-01-02-49	21	29.03.2019	06.04.2019	12.04.2019	12.04.2019	10 РК	ул. Волочаевская	32	МКУ "Содержание муниципального имущества"	13.10.2019	Акт на утилизацию № 9 от 20.08.2020			
42	924-ч	21.11.2018	панно				ул Попова	57	19.11.2018	Л/18/3944А	Л/18/1686П	21.11.2018	26.11.2018	ИП Ужегова Е.Ю.	26.12.2018	Л/18/4813А	27.12.2018	не демонтирована	22.03.2019	059-26-01-02-49	21	29.03.2019	06.04.2019	12.04.2019	12.04.2019	7 РК	ул. Волочаевская	32	МКУ "Содержание муниципального имущества"	13.10.2019	Акт на утилизацию № 7 от 20.08.2020			
43	533-ч	05.10.2018	панно				Пушкина	25 (№ 1)	03.10.2018	Л/18/3129А	Л/18/1359П	19.10.2018	24.10.2018	ИП Филлимонов А.Б.	24.11.2018	Л/18/4152А	03.12.2018	не демонтирована	22.03.2019	059-26-01-02-49	21	29.03.2019	06.04.2019	12.04.2019	12.04.2019	15 РК	ул. Волочаевская	32	МКУ "Содержание муниципального имущества"	13.10.2019	Акт на утилизацию № 15 от 20.08.2020			
44	526	05.10.2018	панель-кронштейн				Пушкина	37	01.10.2018	Л/18/3078А	Л/18/1337П	19.10.2018	24.10.2018	ООО "МКК "Уфико"	24.11.2018	Л/18/4153А	03.12.2018	не демонтирована	17.04.2019	059-26-01-02-49	21	29.03.2019	06.04.2019	17.04.2019	17.04.2019	21 РК	ул. Волочаевская	32	МКУ "Содержание муниципального имущества"	18.10.2019	Акт на утилизацию № 23 от 20.08.2020			
45	521-ч	28.09.2018	рекламная вывеска				пр. Комсомольский	25Б (№ 5)	26.09.2018	Л/18/3020А	Л/18/1291П	28.09.2018	23.10.2018	ООО "Персей"	23.11.2018	Л/18/4169А	03.12.2018	не демонтирована	22.03.2019	059-26-01-02-49	21	29.03.2019	06.04.2019	12.04.2019	12.04.2019	19 РК	ул. Волочаевская	32	МКУ "Содержание муниципального имущества"	13.10.2019	Акт на утилизацию № 20 от 20.08.2020			
46	520-ч	28.09.2018	рекламная вывеска				пр. Комсомольский	25Б (№ 4)	26.09.2018	Л/18/3019А	Л/18/1290П	28.09.2018	23.10.2018	ООО "Персей"	23.11.2018	Л/18/4168А	03.12.2018	не демонтирована	22.03.2019	059-26-01-02-49	21	29.03.2019	06.04.2019	12.04.2019	12.04.2019	20 РК	ул. Волочаевская	32	МКУ "Содержание муниципального имущества"	13.10.2019	Акт на утилизацию № 19 от 20.08.2020			

1	2	3	4	5	6	7	8	9	10	11	12	13	14	15	16	17	18	19	20	21	22	23	24	25	26	27	28	29	30	31	32	33	34	35
47	482	03.08.2018	транспарант-перетяжка				Монастырская	пересечение с Попова (со стороны ул.Осинская)	01.08.2018	Л/18/2496А						Л/18/3042А	27.09.2018	не демонтирована	29.10.2018	СЭД-059-26-01-02-376	81	02.11.2018	10.11.2018	11.11.2018	11.11.2018	42 РК	ул. Соликамская	91	ООО "А-ТЕХ"	12.05.2019		1000,00		
48	469	07.06.2018	рекламная конструкция отдельно стоящая (нестандартная)				Советская	62	04.06.2018	Л/18/1991А						Л/18/2405А	17.07.2018	не демонтирована	29.10.2018	СЭД-059-26-01-02-376	81	02.11.2018	10.11.2018	10.11.2018	10.11.2018	38 РК	ул. Соликамская	91	ООО "А-ТЕХ"	11.05.2019		1000,00		
49	471-ч	07.06.2018	панно				Монастырская	57	04.06.2018	Л/18/1993А						Л/18/2407А	17.07.2018	не демонтирована	29.10.2018	СЭД-059-26-01-02-376	81	02.11.2018	10.11.2018	12.11.2018	12.11.2018	45 РК	ул. Соликамская	91	ООО "А-ТЕХ"	13.05.2019		1000,00		
50	458	29.05.2018	транспарант-перетяжка				Монастырская	12 , напротив д.53А	28.05.2018	Л/18/1911А						Л/18/2396А	17.07.2018	не демонтирована	29.11.2018	СЭД-059-26-01-02-376	81	02.11.2018	10.11.2018	17.11.2018	17.11.2018	54 РК	ул. Соликамская	91	ООО "А-ТЕХ"	18.05.2019		1000,00		
51	460	29.05.2018	транспарант-перетяжка				Петропавловская	59	28.05.2018	Л/18/1913А						Л/18/2398А	17.07.2018	не демонтирована	29.10.2018	СЭД-059-26-01-02-376	81	02.11.2018	10.11.2018	11.11.2018	11.11.2018	43 РК	ул. Соликамская	91	ООО "А-ТЕХ"	11.05.2019		1000,00		
52	461	29.05.2018	транспарант-перетяжка				Петропавловская пересечение с ул.Попова (со стороны ул.Куйбышева)	73	28.05.2018	Л/18/1914А						Л/18/2399А	17.07.2018	не демонтирована	29.10.2018	СЭД-059-26-01-02-376	81	02.11.2018	10.11.2018	17.11.2018	17.11.2018	55 РК	ул. Соликамская	91	ООО "А-ТЕХ"	18.05.2019		1000,00		
53	413	12.03.2018	отдельно стоящая рекламная конструкция (нестандартная)				Монастырская	/Осинская	28.02.2018	Л/18/714А						Л/18/1928А	29.05.2018	не демонтирована	29.10.2018	СЭД-059-26-01-02-376	81	02.11.2018	10.11.2018	10.11.2018	10.11.2018	39 РК	ул. Соликамская	91	ООО "А-ТЕХ"	11.05.2019		1000,00		
54	357-ч	15.12.2017	рекламная вывеска				Куйбышева	38	12.12.2017	Л/17/3081А	Л/17/1314П	15.12.2017	20.12.2017	ООО "Венера"	20.01.2018	Л/18/318А	26.01.2018	не демонтирована	04.07.2018	СЭД-059-26-01-02-246	49	13.07.2018	21.07.2018	12.11.2018	12.11.2018	50 РК	ул. Бригадирская	14	ООО "А-ТЕХ"	13.05.2019	Акт на утилизацию от 30.09.2020	1000,00		
55	348-ч	15.12.2017	рекламная конструкция на фасаде (нестандартная)				пр. Комсомольский	40	12.12.2017	Л/17/3072А	Л/17/1305П	15.12.2017	20.12.2017	ООО "ОНИКС"	20.01.2018	Л/18/296А	24.01.2018	не демонтирована	22.03.2019	059-26-01-02-49	21	29.03.2019	06.04.2019	23.04.2019	23.04.2019	24 РК	ул. Волочаевская	32	МКУ "Содержание муниципального имущества"	24.10.2019	Акт на утилизацию № 27 от 20.08.2020			
56	346-ч	15.12.2017	рекламная конструкция на фасаде (нестандартная)				Екатерининская	114	12.12.2017	Л/17/3070А	Л/17/1303П	15.12.2017	20.12.2017	ООО "Реноме"	20.01.2018	Л/18/314А	26.01.2018	не демонтирована	17.05.2019	059-26-01-02-137	35	24.05.2019	27.05.2019	06.06.2019	06.06.2019	30 РК	ул. Волочаевская	32	МКУ "Содержание муниципального имущества"	07.12.2019	Акт на утилизацию № 44 от 20.08.2020			
57	347-ч	15.12.2017	рекламная конструкция на фасаде (нестандартная)				пр. Комсомольский	31	12.12.2017	Л/17/3071А	Л/17/1304П	15.12.2017	20.12.2017	ООО "Метрофитнес"	20.01.2018	Л/18/295А	24.01.2018	не демонтирована	22.03.2019	059-26-01-02-49	21	29.03.2019	06.04.2019	29.04.2019	29.04.2019	25 РК	ул. Волочаевская	32	МКУ "Содержание муниципального имущества"	30.10.2019	Акт на утилизацию № 26 от 20.08.2020			
58	356-ч	15.12.2017	световой короб				Куйбышева	38	12.12.2017	Л/17/3080А	Л/17/1313П	15.12.2017	20.12.2017	ООО "Венера"	20.01.2018	Л/18/319А	26.01.2018	не демонтирована	04.07.2018	СЭД-059-26-01-02-246	49	13.07.2018	21.07.2018	12.11.2018	12.11.2018	51 РК	ул. Бригадирская	14	ООО "А-ТЕХ"	13.05.2019	Акт на утилизацию от 30.09.2020	1000,00		
59	334-ч	15.12.2017	рекламная вывеска				пр. Комсомольский	27	11.12.2017	Л/17/3058А	Л/17/1293П	15.12.2017	20.12.2017	АО "Отель Прикамье"	20.01.2018	Л/18/490А	13.02.2018	не демонтирована	04.07.2018	СЭД-059-26-01-02-246	№49	04.07.2018	21.07.2018	09.08.2018	09.08.2018	№ 36 РК	ул. Бригадирская	14	ООО "А-ТЕХ"	10.02.2019	Акт на утилизацию от 30.09.2020	1000,00		
60	319-ч	15.12.2017	рекламная вывеска				Ленина	10, (№ 2)	11.12.2017	Л/17/3043А						Л/18/338А	29.01.2018	не демонтирована	04.07.2018	СЭД-059-26-01-02-246	№49	04.07.2018	21.07.2018	06.08.2018	06.08.2018	№ 28 РК	ул. Бригадирская	14	ООО "А-ТЕХ"	07.02.2019	Акт на утилизацию от 30.09.2020	1000,00		
61	320-ч	15.12.2017	рекламная вывеска				Ленина	10, (№ 3)	11.12.2017	Л/17/3044А						Л/18/339А	29.01.2018	не демонтирована	04.07.2018	СЭД-059-26-01-02-246	№49	04.07.2018	21.07.2018	06.08.2018	06.08.2018	№ 29 РК	ул. Бригадирская	14	ООО "А-ТЕХ"	07.02.2019	Акт на утилизацию от 30.09.2020	1000,00		
62	303-ч	15.12.2017	светодиодный экран				Ленина	50а, (№ 1)	11.12.2017	Л/17/3027А	Л/17/1318П	15.12.2017	12.01.2018	ИП Леуш П.А.	12.02.2018	Л/18/536А	14.02.2018	не демонтирована	04.07.2018	СЭД-059-26-01-02-246	49	13.07.2018	21.07.2018	12.11.2018	12.11.2018	47 РК	ул. Бригадирская	14	ООО "А-ТЕХ"	13.05.2019	Акт на утилизацию от 30.09.2020	1000,00		
63	299-ч	11.12.2017	рекламная вывеска				Монастырская	61 (№2)	07.12.2017	Л/17/2957А						Л/18/129А	16.01.2018	не демонтирована	04.07.2018	СЭД-059-26-01-02-246	49	13.07.2018	21.07.2018	12.11.2018	12.11.2018	44 РК	ул. Бригадирская	14	ООО "А-ТЕХ"	13.05.2019	Акт на утилизацию от 30.09.2020	1000,00		
64	292-ч	11.12.2017	рекламная вывеска				Монастырская	76	07.12.2017	Л/17/2950А	Л/17/1233П	11.12.2017	15.12.2017	ИП Михалев А.В.	15.01.2018	Л/18/122А	16.01.2018	не демонтирована	04.07.2018	СЭД-059-26-01-02-246	49	13.07.2018	21.07.2018	10.11.2018	10.11.2018	40 РК	ул. Бригадирская	14	ООО "А-ТЕХ"	11.05.2019	Акт на утилизацию от 30.09.2020	1000,00		
65	264-ч	20.11.2017	панно				Екатерининская	75 (№ 9)	16.11.2017	Л/17/2751А	Л/17/1407П	21.12.2017	22.12.2017	ООО "Группа Р"	22.01.2018	Л/18/251А	23.01.2018	не демонтирована	04.07.2018	СЭД-059-26-01-02-246	№49	04.07.2018	21.07.2018	09.08.2018	09.08.2018	№ 32 РК	ул. Бригадирская	14	ООО "А-ТЕХ"	10.02.2019	Акт на утилизацию от 30.09.2020	1000,00		
66	232-ч	10.11.2017	односторонний щит на фасаде				Монастырская	10	07.11.2017	Л/17/2641А						Л/17/3245А	21.12.2017	не демонтирована	14.05.2018	СЭД-059-26-01-02-186	34	18.05.2018	26.05.2018	15.11.2018	15.11.2018	53 РК	ул. Бригадирская	14	ООО "А-ТЕХ"	16.05.2019	Акт на утилизацию от 30.09.2020	7000,00		
67	228-ч	03.11.2017	панно				пр. Комсомольский	31а	30.10.2017	Л/17/2513А	Л/17/982П	07.11.2017	13.11.2017	ИП Кузнецов Д.С.	13.12.2017	Л/17/3239А	21.12.2017	не демонтирована	14.05.2018	СЭД-059-26-01-02-186	№ 34	18.05.2018	26.05.2018	07.06.2018	07.06.2018	№ 15 РК	ул. Бригадирская	14	ООО "А-ТЕХ"	08.12.2018	Акт на утилизацию от 30.09.2020	1000,00		
68	202-ч	19.09.2017	панно				ш. Космонавтов	4 (№ 3)	27.09.2017	Л/17/1952А	Л/17/916П	27.09.2017	29.09.2017	ООО Ломбард "Для Всех"	30.10.2017	Л/17/3219А	18.12.2017	не демонтирована	14.05.2018	СЭД-059-26-01-02-186	№ 34	18.05.2018	26.05.2018	18.06.2018	18.06.2018	№ 20 РК	ул. Бригадирская	14	ООО "А-ТЕХ"	19.12.2018	Акт на утилизацию от 30.09.2020	1000,00		
69	204-ч	19.09.2017	панно				ш. Космонавтов	8	14.09.2017	Л/17/1747А	Л/17/886П	19.09.2017	25.09.2017	ООО "Линком"	25.10.2017	Л/17/2625А	03.11.2017	не демонтирована	14.05.2018	СЭД-059-26-01-02-186	№ 34	18.05.2018	26.05.2018	07.06.2018	07.06.2018	№ 7РК	ул. Бригадирская	14	ООО "А-ТЕХ"	08.12.2018	Акт на утилизацию от 30.09.2020	1000,00		
70	206-ч	19.09.2017	панно				Крылова	2 (№ 2)	14.09.2017	Л/17/1749А	Л/17/888П	19.09.2017	25.09.2017	ИП Драничников И.А.	25.10.2017	Л/17/2629А	03.11.2017	не демонтирована	14.05.2018	СЭД-059-26-01-02-186	№ 34	18.05.2018	26.05.2018	18.06.2018	18.06.2018	№ 17 РК	ул. Бригадирская	14	ООО "А-ТЕХ"	19.12.2018	Акт на утилизацию от 30.09.2020	1000,00		
Итого:	***70***																																	
город Пермь / Мотовилихинский район																				**город Пермь / Мотовилихинский район**														
1	3911	21.09.2021	2-сторонний сити-формат				ул Пушкарская	55	20.09.2021	М/21/299А																								
2	3884-ч	26.07.2021	рекламная конструкция на фасаде (нестандартная)				ул Юрша	60	26.07.2021	М/21/234А			26.07.2021		26.08.2021	М/21/286А	27.08.2021	не демонтирована																
3	3883-	26.07.2021	рекламная				ул Уинская	8	26.07.2021	М/21/233А			26.07.2021		26.08.2021	М/21/285	27.08.2021	не																

1	2	3	4	5	6	7	8	9	10	11	12	13	14	15	16	17	18	19	20	21	22	23	24	25	26	27	28	29	30	31	32	33	34	35
4	3586-ч	16.04.2020	панно				ул Веры Фигнер	4	16.04.2020	М/20/397А	М/20/185П	16.04.2020	24.04.2020	ИП Панькова С.В.	24.05.2020	М/20/531А	09.06.2020	не демонтирована	18.06.2020	059-36-01-05-140	45	23.06.2020	06.07.2020	06.07.2020	06.07.2020	4(2020)-3586-ч НП	ул. Волочаевская	32	МКУ "Содержание муниципального имущества"	06.01.2021		0,80		
5	3371-ч	26.12.2019	рекламная вывеска				ул Крупской	30	25.12.2019	М/19/3691А	М/19/1310П	26.12.2019	27.12.2019	ООО "Бета-Групп"	27.01.2020	М/20/113А	30.01.2020	не демонтирована	11.02.2020	059-36-01-05-31	11	14.02.2020	20.02.2020	20.02.2020	20.02.2020	3(2020)-3371-ч Вр	ул. Волочаевская	32	МКУ "Содержание муниципального имущества"	20.08.2020	Акт на утилизацию № 141 от 20.08.2020	0,80		
6	3366-ч	24.12.2019	рекламная вывеска				ул Уральская	75	20.12.2019	М/19/3668А			20.12.2019		20.01.2020	М/20/112А	30.01.2020	не демонтирована	11.02.2020	059-36-01-05-31	11	14.02.2020	20.02.2020	20.02.2020	20.02.2020	2(2020)-3366-ч Вр	ул. Волочаевская	32	МКУ "Содержание муниципального имущества"	20.08.2020	Акт на утилизацию № 140 от 20.08.2020	0,80		
7	3334	10.12.2019	суперсайт	2	120	120	б-р Гагарина	67	10.12.2019	М/19/3588А	М/19/1278П	10.12.2019	10.12.2019	Темников К. В.	10.01.2020	М/20/7А	13.01.2020	не демонтирована	14.01.2020	059-36-01-05-1	4	21.01.2020	23.01.2020	23.01.2020	23.01.2020	1(2020)-3334 Сс	ул. Волочаевская	32	МКУ "Содержание муниципального имущества"	23.07.2020	Акт на утилизацию № 123 от 20.08.2020	5000,00		
8	3226-ч	07.11.2019	электронное табло				ул Тургенева	16	07.11.2019	М/19/3421А	М/19/1173П	07.11.2019	12.11.2019	ИП Бурматова Л. А.	12.12.2019	М/19/3625А	16.12.2019	не демонтирована	19.12.2019	059-36-01-05-431	96	24.12.2019	26.12.2019	26.12.2019	26.12.2019	6-3226-ч ЭТ	ул. Волочаевская	32	МКУ "Содержание муниципального имущества"	26.06.2020	Акт на утилизацию № 121 от 20.08.2020	2600,00		
9	3200-ч	24.10.2019	рекламная вывеска				ул Тургенева	16	23.10.2019	М/19/3337А	М/19/1163П	23.10.2019	31.10.2019	ООО «Венера»	30.11.2019	М/19/3554А	03.12.2019	не демонтирована	09.12.2019	059-36-01-05-418	93	13.12.2019	18.12.2019	18.12.2019	18.12.2019	5-3200-ч Вр	ул. Волочаевская	32	МКУ "Содержание муниципального имущества"	18.06.2020	Акт на утилизацию № №118 от 20.08.2020	800,00		
10	3102-ч	17.09.2019	панно	1			ул Крупской	54	17.09.2019	М/19/3072А					17.10.2019	М/19/3312А	21.10.2019	не демонтирована	30.10.2019	059-36-01-05-341	82	05.11.2019	12.11.2019	12.11.2019	12.11.2019	4-3102-ч НП	ул. Волочаевская	32	МКУ "Содержание муниципального имущества"	12.05.2020	Акт на утилизацию № 102 от 20.08.2020	0,80		
11	2810-ч	16.07.2019	рекламная конструкция на фасаде (нестандартная)				ул Лебедева	29	15.07.2019	М/19/2606А					16.08.2019	М/19/2923А	21.08.2019	не демонтирована	02.09.2019	059-36-01-05-270	65	06.09.2019	17.09.2019	17.09.2019	17.09.2019	3-2810 РКи	ул. Волочаевская	32	МКУ "Содержание муниципального имущества"	17.03.2020	Акт на утилизацию № 67 от 20.08.2020	3600,00		
12	2806-ч	16.07.2019	рекламная вывеска				ул Тургенева	16	15.07.2019	М/19/2605А					16.08.2019	М/19/2920А	21.08.2019	не демонтирована	02.09.2019	059-36-01-05-270	65	06.09.2019	17.09.2019	17.09.2019	17.09.2019	2-2806 Вр	ул. Волочаевская	32	МКУ "Содержание муниципального имущества"	17.03.2020	Акт на утилизацию № 68 от 20.08.2020	0,80		
13	2518-ч	05.04.2019	панно	0	0	0	б-р Гагарина	53	03.04.2019	М/19/2008А	М/19/605П	05.04.2019	09.04.2019	ИП Дровосеков А.Ю.	09.05.2019	М/19/2282А	15.05.2019	не демонтирована	02.09.2019	059-36-01-05-270	65	06.09.2019	16.09.2019	16.09.2019	16.09.2019	1-2518 НП	ул. Волочаевская	32	МКУ "Содержание муниципального имущества"	16.03.2020	Акт на утилизацию № 66 от 20.08.2020	0,80		
14	412-ч	16.08.2018	рекламная конструкция на фасаде (нестандартная)				Крупской	37 (№ 1)	10.08.2018	М/18/2586А	М/18/1064П	20.08.2018	22.08.2018	ИП Дайех М.	22.09.2018	М/18/3043А	27.09.2018	не демонтирована	16.10.2018	СЭД-059-36-01-05-236	78	23.10.2018	12.11.2018	12.11.2018	12.11.2018	РКи9	ул. Соликамская	91	ООО "Демонтаж"	11.05.2019	Акт на утилизацию № 04421 от 10.06.2019	3572,00		
15	413-ч	16.08.2018	рекламная конструкция на фасаде (нестандартная)				Крупской	37 (№ 2)	10.08.2018	М/18/2587А	М/18/1065П	20.08.2018	22.08.2018	ИП Дайех М.	22.09.2018	М/18/3044А	27.09.2018	не демонтирована	16.10.2018	СЭД-059-36-01-05-236	78	23.10.2018	12.11.2018	12.11.2018	12.11.2018	РКи8	ул. Соликамская	91	ООО "Демонтаж"	11.05.2019	Акт на утилизацию № 04421 от 10.06.2019	3572,00		
16	411-ч	09.08.2018	рекламная конструкция на фасаде (нестандартная)				Юрша	9	07.08.2018	М/18/2528А	М/18/1057П	13.08.2018	15.08.2018	ООО "Агроторг"	15.09.2018	М/18/2939А	17.09.2018	не демонтирована	16.10.2018	СЭД-059-36-01-05-236	78	23.10.2018	12.11.2018	12.11.2018	12.11.2018	РКи10	ул. Соликамская	91	ООО "Демонтаж"	11.05.2019	Акт на утилизацию № 04421 от 10.06.2019	3572,00		
17	394-ч	04.07.2018	рекламная вывеска				Уральская	84 (№ 1)	28.06.2018	М/18/2246А	М/18/973П	06.07.2018	11.07.2018	ИП Безгодова К.С.	11.08.2018	М/18/2656А	14.08.2018	не демонтирована	16.10.2018	СЭД-059-36-01-05-236	78	23.10.2018	31.10.2018	31.10.2018	31.10.2018	Вр 45	ул. Соликамская	91	ООО "Демонтаж"	30.04.2019	Акт на утилизацию № 04421 от 10.06.2019	40,00		
18	360-ч	28.06.2018	панно				Тургенева	35 (№ 2)	26.06.2018	М/18/2209А	М/18/937П	03.07.2018	09.07.2018	ИП Порошин С.Л.	09.08.2018	М/18/2635А	13.08.2018	не демонтирована	16.10.2018	СЭД-059-36-01-05-236	78	23.10.2018	31.10.2018	31.10.2018	31.10.2018	НП 46	ул. Соликамская	91	ООО "Демонтаж"	30.04.2019	Акт на утилизацию № 04421 от 10.06.2019	40,00		
19	359-ч	28.06.2018	панно				Тургенева	35 (№ 1)	26.06.2018	М/18/2208А	М/18/936П	03.07.2018	09.07.2018	ИП Порошин С.Л.	09.08.2018	М/18/2634А	13.08.2018	не демонтирована	16.10.2018	СЭД-059-36-01-05-236	78	23.10.2018	31.10.2018	31.10.2018	31.10.2018	НП 47	ул. Соликамская	91	ООО "Демонтаж"	30.04.2019	Акт на утилизацию № 04421 от 10.06.2019	40,00		
20	330-ч	28.06.2018	рекламная вывеска				Уральская	113 (№ 4)	22.06.2018	М/18/2175А	М/18/902П	29.06.2018	06.07.2018	ИП Ежова Н.Ш.	06.08.2018	М/18/2581А	07.08.2018	не демонтирована	13.09.2018	СЭД-059-36-01-05-208	68	18.09.2018	26.09.2018	26.09.2018	26.09.2018	ВР43	ул. Соликамская	91	ООО "Демонтаж"	26.03.2019	Акт на утилизацию № 04421 от 10.06.2019	40,00		
21	329-ч	28.06.2018	рекламная вывеска				Уральская	113 (№ 3)	22.06.2018	М/18/2174А	М/18/901П	29.06.2018	06.07.2018	ИП Ежова Н.Ш.	06.08.2018	М/18/2580А	07.08.2018	не демонтирована	13.09.2018	СЭД-059-36-01-05-208	68	18.09.2018	26.09.2018	26.09.2018	26.09.2018	ВР42	ул. Соликамская	91	ООО "Демонтаж"	26.03.2019	Акт на утилизацию № 04421 от 10.06.2019	40,00		
22	331-ч	28.06.2018	рекламная вывеска				Уральская	113 (№ 5)	22.06.2018	М/18/2176А	М/18/903П	29.06.2018	06.07.2018	ИП Ежова Н.Ш.	06.08.2018	М/18/2582А	07.08.2018	не демонтирована	13.09.2018	СЭД-059-36-01-05-208	68	18.09.2018	26.09.2018	26.09.2018	26.09.2018	ВР44	ул. Соликамская	91	ООО "Демонтаж"	26.03.2019	Акт на утилизацию № 04421 от 10.06.2019	40,00		
23	297-ч	28.06.2018	панно				Крупской	30	21.06.2018	М/18/2142А	М/18/869П	29.06.2018	06.07.2018	ООО "Меркурий"	06.08.2018	М/18/2554А	07.08.2018	не демонтирована	13.09.2018	СЭД-059-36-01-05-208	68	18.09.2018	26.09.2018	26.09.2018	26.09.2018	НП34	ул. Соликамская	91	ООО "Демонтаж"	26.03.2019	Акт на утилизацию № 04421 от 10.06.2019	40,00		
24	298-ч	28.06.2018	кронштейн-панель				Крупской	30	21.06.2018	М/18/2143А	М/18/870П	29.06.2018	06.07.2018	ООО "Меркурий"	06.08.2018	М/18/2555А	07.08.2018	не демонтирована	16.10.2018	СЭД-059-36-01-05-236	78	23.10.2018	31.10.2018	31.10.2018	31.10.2018	КП1	ул. Соликамская	91	ООО "Демонтаж"	30.04.2019	Акт на утилизацию № 04421 от 10.06.2019	2600,00		
25	307-ч	28.06.2018	панно				Крупской	35	21.06.2018	М/18/2152А	М/18/879П	29.06.2018	06.07.2018	ИП Нестеренко О.А.	06.08.2018	М/18/2566А	07.08.2018	не демонтирована	13.09.2018	СЭД-059-36-01-05-208	68	18.09.2018	26.09.2018	26.09.2018	26.09.2018	НП36	ул. Соликамская	91	ООО "Демонтаж"	26.03.2019	Акт на утилизацию № 04421 от 10.06.2019	40,00		
26	321-ч	28.06.2018	рекламная вывеска				Ким	76 (№ 4)	21.06.2018	М/18/2166А	М/18/893П	28.06.2018	04.07.2018	ИП Ежова Н.Ш.	04.08.2018	М/18/2511А	06.08.2018	не демонтирована	13.09.2018	СЭД-059-36-01-05-208	68	18.09.2018	26.09.2018	26.09.2018	26.09.2018	ВР40	ул. Соликамская	91	ООО "Демонтаж"	26.03.2019	Акт на утилизацию № 04421 от 10.06.2019	40,00		
27	319-ч	28.06.2018	рекламная вывеска				Ким	76 (№ 2)	21.06.2018	М/18/2164А	М/18/891П	28.06.2018	04.07.2018	ИП Ежова Н.Ш.	04.08.2018	М/18/2509А	06.08.2018	не демонтирована	13.09.2018	СЭД-059-36-01-05-208	68	18.09.2018	26.09.2018	26.09.2018	26.09.2018	ВР38	ул. Соликамская	91	ООО "Демонтаж"	26.03.2019	Акт на утилизацию № 04421 от 10.06.2019	40,00		
28	306-ч	28.06.2018	рекламная вывеска				Ким	94 (№ 2)	21.06.2018	М/18/2151А	М/18/878П	29.06.2018	06.07.2018	ИП Безгодова К.С.	06.08.2018	М/18/2577А	07.08.2018	не демонтирована	13.09.2018	СЭД-059-36-01-05-208	68	18.09.2018	26.09.2018	26.09.2018	26.09.2018	ВР36	ул. Соликамская	91	ООО "Демонтаж"	26.03.2019	Акт на утилизацию № 04421 от 10.06.2019	40,00		

1	2	3	4	5	6	7	8	9	10	11	12	13	14	15	16	17	18	19	20	21	22	23	24	25	26	27	28	29	30	31	32	33	34	35
29	304-ч	28.06.2018	панно				Ким	94	21.06.2018	М/18/2149А	М/18/876П	29.06.2018	06.07.2018	ИП Безгодова К.С.	06.08.2018	М/18/2575 А	07.08.2018	не демонтирована	13.09.2018	СЭД-059-36-01-05-208	68	18.09.2018	26.09.2018	26.09.2018	26.09.2018	НП35	ул. Соликамская	91	ООО "Демонтаж"	26.03.2019	Акт на утилизацию № 04421 от 10.06.2019	40,00		
30	320-ч	28.06.2018	рекламная вывеска				Ким	76 (№ 3)	21.06.2018	М/18/2165А	М/18/892П	28.06.2018	04.07.2018	ИП Ежова Н.Ш.	04.08.2018	М/18/2510 А	06.08.2018	не демонтирована	13.09.2018	СЭД-059-36-01-05-208	68	18.09.2018	26.09.2018	26.09.2018	26.09.2018	ВР39	ул. Соликамская	91	ООО "Демонтаж"	26.03.2019	Акт на утилизацию № 04421 от 10.06.2019	40,00		
31	305-ч	28.06.2018	рекламная вывеска				Ким	94 (№ 1)	21.06.2018	М/18/2150А	М/18/877П	29.06.2018	06.07.2018	ИП Безгодова К.С.	06.08.2018	М/18/2576 А	07.08.2018	не демонтирована	13.09.2018	СЭД-059-36-01-05-208	68	18.09.2018	26.09.2018	26.09.2018	26.09.2018	ВР35	ул. Соликамская	91	ООО "Демонтаж"	26.03.2019	Акт на утилизацию № 04421 от 10.06.2019	40,00		
32	286-ч	19.06.2018	панно				Б. Гагарина	53	07.06.2018	М/18/2045А	М/18/817П	21.06.2018	20.06.2018	ИП Богданов В.В.	20.07.2018	М/18/2459 А	20.07.2018	не демонтирована	13.09.2018	СЭД-059-36-01-05-208	68	18.09.2018	26.09.2018	26.09.2018	26.09.2018	НП33	ул. Соликамская	91	ООО "Демонтаж"	26.03.2019	Акт на утилизацию № 04421 от 10.06.2019	40,00		
33	281-ч	07.06.2018	панно				1905 года	18 (№ 2)	07.06.2018	М/18/2031А	М/18/807П	08.06.2018	13.06.2018	ИП Конева Е.В.	13.07.2018	М/18/2435 А	18.07.2018	не демонтирована	13.09.2018	СЭД-059-36-01-05-208	68	18.09.2018	26.09.2018	26.09.2018	26.09.2018	НП 19	ул. Соликамская	91	ООО "Демонтаж"	26.03.2019	Акт на утилизацию № 04421 от 10.06.2019	40,00		
34	280-ч	07.06.2018	панно				1905 года	18 (№ 1)	07.06.2018	М/18/2030А	М/18/806П	08.06.2018	13.06.2018	ИП Конева Е.В.	13.07.2018	М/18/2436 А	18.07.2018	не демонтирована	13.09.2018	СЭД-059-36-01-05-208	68	18.09.2018	26.09.2018	26.09.2018	26.09.2018	НП32	ул. Соликамская	91	ООО "Демонтаж"	26.03.2019	Акт на утилизацию № 04421 от 10.06.2019	40,00		
35	272-ч	07.06.2018	рекламная вывеска				Крупской	67 (№ 1)	06.06.2018	М/18/2022А	М/18/798П	07.06.2018	13.06.2018	ООО "Пицца хот"	13.07.2018	М/18/2445 А	18.07.2018	не демонтирована	13.09.2018	СЭД-059-36-01-05-208	68	18.09.2018	26.09.2018	26.09.2018	26.09.2018	ВР29	ул. Соликамская	91	ООО "Демонтаж"	26.03.2019	Акт на утилизацию № 04421 от 10.06.2019	40,00		
36	271-ч	07.06.2018	панно				Крупской	67 (№ 2)	06.06.2018	М/18/2021А	М/18/797П	07.06.2018	13.06.2018	ООО "Пицца хот"	13.07.2018	М/18/2444 А	18.07.2018	не демонтирована	13.09.2018	СЭД-059-36-01-05-208	68	18.09.2018	26.09.2018	26.09.2018	26.09.2018	НП31	ул. Соликамская	91	ООО "Демонтаж"	26.03.2019	Акт на утилизацию № 04421 от 10.06.2019	40,00		
37	266	18.05.2018	рекламный стенд				1905 года	14 (№ 1)	17.05.2018	М/18/1707А	М/18/695П	21.05.2018	31.05.2018	ООО "Агроторг"	01.07.2018	М/18/2438 А	18.07.2018	не демонтирована	13.09.2018	СЭД-059-36-01-05-208	68	18.09.2019	26.09.2018	26.09.2018	26.09.2018	РКи6	ул. Соликамская	91	ООО "Демонтаж"	25.03.2019	Акт на утилизацию № 04421 от 10.06.2019	3572,00		
38	267	18.05.2018	рекламный стенд				1905 года	14 (№ 2)	17.05.2018	М/18/1708А	М/18/696П	21.05.2018	31.05.2018	ООО "Агроторг"	01.07.2018	М/18/2439 А	18.07.2018	не демонтирована	13.09.2018	СЭД-059-36-01-05-208	68	18.09.2019	26.09.2018	26.09.2018	26.09.2018	РКи7	ул. Соликамская	91	ООО "Демонтаж"	25.03.2019	Акт на утилизацию № 04421 от 10.06.2019	3572,00		
39	264	18.05.2018	отдельно стоящая рекламная конструкция (нестандартная)				Восстания	32а	17.05.2018	М/18/1704А						М/18/2441 А	18.07.2018	не демонтирована	13.09.2018	СЭД-059-36-01-05-208	68	18.09.2018	26.09.2018	26.09.2018	26.09.2018	РКи5	ул. Соликамская	91	ООО "Демонтаж"	25.03.2019	Акт на утилизацию № 04421 от 10.06.2019	3572,00		
40	241	28.03.2018	отдельно стоящая рекламная конструкция (нестандартная)				Юрша	86 (№ 1)	23.03.2018	М/18/1051А	М/18/467П	28.03.2018	10.04.2018	ИП Зыков М.А.	10.05.2018	М/18/1859 А	28.05.2018	не демонтирована	11.07.2018	СЭД-059-36-01-05-150	50	17.07.2018	02.08.2018	02.08.2018	02.08.2018	РКи3	ул. Соликамская	91	ООО "Демонтаж"	01.02.2019	Акт на утилизацию № 04421 от 10.06.2019	3572,00		
41	242	28.03.2018	отдельно стоящая рекламная конструкция (нестандартная)				Юрша	86 (№ 2)	23.03.2018	М/18/1052А	М/18/468П	28.03.2018	10.04.2018	ИП Зыков М.А.	10.05.2018	М/18/1860 А	28.05.2018	не демонтирована	11.07.2018	СЭД-059-36-01-05-150	50	17.07.2018	02.08.2018	02.08.2018	02.08.2018	РКи4	ул. Соликамская	91	ООО "Демонтаж"	01.02.2019	Акт на утилизацию № 04421 от 10.06.2019	3572,00		
42	235-ч	28.03.2018	рекламная вывеска				Уинская	8 (№ 4)	23.03.2018	М/18/1043А	М/18/459П	28.03.2018	10.04.2018	ИП Ежова Н.Ш.	10.05.2018	М/18/1853 А	28.05.2018	не демонтирована	11.07.2018	СЭД-059-36-01-05-150	50	17.07.2018	26.07.2018	26.07.2018	26.07.2018	Вр20	ул. Соликамская	91	ООО "Демонтаж"	25.01.2019	Акт на утилизацию № 04421 от 10.06.2019	40,00		
43	236-ч	28.03.2018	рекламная вывеска				Уинская	8 (№ 5)	23.03.2018	М/18/1044А	М/18/460П	28.03.2018	10.04.2018	ИП Ежова Н.Ш.	10.05.2018	М/18/1854 А	28.05.2018	не демонтирована	11.07.2018	СЭД-059-36-01-05-150	50	17.07.2018	26.07.2018	26.07.2018	26.07.2018	Вр21	ул. Соликамская	91	ООО "Демонтаж"	25.01.2019	Акт на утилизацию № 04421 от 10.06.2019	40,00		
44	234-ч	28.03.2018	панно				Уинская	8 (№ 5)	23.03.2018	М/18/1042А	М/18/458П	28.03.2018	10.04.2018	ИП Ежова Н.Ш.	10.05.2018	М/18/1852 А	28.05.2018	не демонтирована	11.07.2018	СЭД-059-36-01-05-150	50	17.07.2018	26.07.2018	26.07.2018	26.07.2018	НП21	ул. Соликамская	91	ООО "Демонтаж"	25.01.2019	Акт на утилизацию № 04421 от 10.06.2019	40,00		
45	202-ч	21.03.2018	рекламная вывеска				Б. Гагарина	85 (№ 1)	19.03.2018	М/18/930А	М/18/376П	26.03.2018	04.04.2018	ИП Семенова А.В.	04.05.2018	М/18/1598 А	07.05.2018	не демонтирована	11.07.2018	СЭД-059-36-01-05-150	50	17.07.2018	02.08.2018	02.08.2018	02.08.2018	Вр26	ул. Соликамская	91	ООО "Демонтаж"	01.02.2019	Акт на утилизацию № 04421 от 10.06.2019	40,00		
46	199-ч	12.03.2018	световой короб				Юрша	84	06.03.2018	М/18/777А	М/18/280П	12.03.2018	22.03.2018	ИП Толмачев С.Б.	22.04.2018				11.07.2018	СЭД-059-36-01-05-150	50	17.07.2018	07.08.2018	07.08.2018	07.08.2018	СК5	ул. Соликамская	91	ООО "Демонтаж"	06.02.2019	Акт на утилизацию № 04421 от 10.06.2019	2600,00		
47	186-ч	22.02.2018	панно				Ушинского	2/ул.Крупской, 77 (№ 1)	21.02.2018	М/18/682А	М/18/226П	22.02.2018	07.03.2018	ИП Осенникова Н.В.	07.04.2018	М/18/1379 А	16.04.2018	не демонтирована	04.06.2018	СЭД-059-36-01-05-112	№40	08.06.2018	26.06.2018	26.06.2018	26.06.2018	НП15	ул. Соликамская	91	ООО "Демонтаж"	25.12.2018	Акт на утилизацию № 01164 от 29.12.2018	40,00		
48	187-ч	22.02.2018	панно				Ушинского	2/ул.Крупской, 77 (№ 2)	21.02.2018	М/18/683А	М/18/227П	22.02.2018	07.03.2018	ИП Осенникова Н.В.	07.04.2018	М/18/1380 А	16.04.2018	не демонтирована	04.06.2018	СЭД-059-36-01-05-112	№40	08.06.2018	26.06.2018	26.06.2018	26.06.2018	НП16	ул. Соликамская	91	ООО "Демонтаж"	25.12.2018	Акт на утилизацию № 01164 от 29.12.2018	40,00		
49	188-ч	22.02.2018	рекламная вывеска				Ушинского	10 (№ 1)	21.02.2018	М/18/684А	М/18/228П	22.02.2018	07.03.2018	ИП Дядюшкин А.В.	07.04.2018	М/18/1377 А	16.04.2018	не демонтирована	04.06.2018	СЭД-059-36-01-05-112	№40	08.06.2018	26.06.2018	26.06.2018	26.06.2018	Вр15	ул. Соликамская	91	ООО "Демонтаж"	25.12.2018	Акт на утилизацию № 01164 от 29.12.2018	40,00		
50	178-ч	22.02.2018	рекламная вывеска				Дружбы	12	19.02.2018	М/18/667А	М/18/218П	22.02.2018	22.03.2018	ИП Жилина В.В.	22.04.2018	М/18/1524 А	27.04.2018	не демонтирована	04.06.2018	СЭД-059-36-01-05-112	№40	08.06.2018	26.06.2018	26.06.2018	26.06.2018	Вр13	ул. Соликамская	91	ООО "Демонтаж"	25.12.2018	Акт на утилизацию № 01164 от 29.12.2018	40,00		
51	182-ч	22.02.2018	панно				Дружбы	30 (№ 1)	19.02.2018	М/18/671А	М/18/222П	22.02.2018	07.03.2018	ООО "Рецепт плюс"	07.04.2018	М/18/1302 А	10.04.2018	не демонтирована	04.06.2018	СЭД-059-36-01-05-112	№40	08.06.2018	26.06.2018	26.06.2018	26.06.2018	НП13	ул. Соликамская	91	ООО "Демонтаж"	25.12.2018	Акт на утилизацию № 01164 от 29.12.2018	40,00		
52	177-ч	22.02.2018	панно				Дружбы	19 (№ 2)	19.02.2018	М/18/666А	М/18/217П	22.02.2018	22.03.2018	ИП Корхалева Е.В.	22.04.2018	М/18/1523 А	27.04.2018	не демонтирована	04.06.2018	СЭД-059-36-01-05-112	№40	08.06.2018	26.06.2018	26.06.2018	26.06.2018	НП12	ул. Соликамская	91	ООО "Демонтаж"	25.12.2018	Акт на утилизацию № 01164 от 29.12.2018	40,00		

1	2	3	4	5	6	7	8	9	10	11	12	13	14	15	16	17	18	19	20	21	22	23	24	25	26	27	28	29	30	31	32	33	34	35
53	175-ч	22.02.2018	рекламная вывеска				Тургенева	16 (№ 5)	19.02.2018	М/18/664А	М/18/215П	22.02.2018	07.03.2018	ИП Безгодова К.С.	07.04.2018	М/18/1422А	20.04.2018	не демонтирована	04.06.2018	СЭД-059-36-01-05-112	№40	08.06.2018	26.06.2018	26.06.2018	26.06.2018	Вр12	ул. Соликамская	91	ООО "Демонтаж"	25.12.2018	Акт на утилизацию № 01164 от 29.12.2018	40,00		
54	183-ч	22.02.2018	панно				Дружбы	30 (№ 2)	19.02.2018	М/18/672А	М/18/223П	22.02.2018	07.03.2018	ООО "Лето"	07.04.2018	М/18/1303А	10.04.2018	не демонтирована	04.06.2018	СЭД-059-36-01-05-112	№40	08.06.2018	26.06.2018	26.06.2018	26.06.2018	НП14	ул. Соликамская	91	ООО "Демонтаж"	25.12.2018	Акт на утилизацию № 01164 от 29.12.2018	40,00		
55	173-ч	22.02.2018	рекламная вывеска				Тургенева	16 (№ 3)	19.02.2018	М/18/662А	М/18/213П	22.02.2018	07.03.2018	ИП Безгодова К.С.	07.04.2018	М/18/1420А	20.04.2018	не демонтирована	04.06.2018	СЭД-059-36-01-05-112	№40	08.06.2018	26.06.2018	26.06.2018	26.06.2018	Вр11	ул. Соликамская	91	ООО "Демонтаж"	25.12.2018	Акт на утилизацию № 01164 от 29.12.2018	40,00		
56	179-ч	22.02.2018	рекламная вывеска				Дружбы	14	19.02.2018	М/18/668А	М/18/219П	22.02.2018	22.03.2018	ИП Шарипов А.А.	22.04.2018	М/18/1525А	27.04.2018	не демонтирована	04.06.2018	СЭД-059-36-01-05-112	№40	08.06.2018	26.06.2018	26.06.2018	26.06.2018	Вр14	ул. Соликамская	91	ООО "Демонтаж"	25.12.2018	Акт на утилизацию № 01164 от 29.12.2018	40,00		
57	172-ч	22.02.2018	панно				Тургенева	16 (№ 3)	19.02.2018	М/18/661А	М/18/212П	22.02.2018	07.03.2018	ИП Безгодова К.С.	07.04.2018	М/18/1419А	20.04.2018	не демонтирована	04.06.2018	СЭД-059-36-01-05-112	№40	08.06.2018	26.06.2018	26.06.2018	26.06.2018	НП11	ул. Соликамская	91	ООО "Демонтаж"	25.12.2018	Акт на утилизацию № 01164 от 29.12.2018	40,00		
58	147-ч	19.02.2018	панно				Крупской	40 (№ 1)	16.02.2018	М/18/580А	М/18/149П	19.02.2018	07.03.2018	ИП Михейчева Л.А.	07.04.2018	М/18/1308А	10.04.2018	не демонтирована	04.06.2018	СЭД-059-36-01-05-112	№40	08.06.2018	26.06.2018	26.06.2018	26.06.2018	НП7	ул. Соликамская	91	ООО "Демонтаж"	25.12.2018	Акт на утилизацию № 01164 от 29.12.2018	40,00		
59	164-ч	19.02.2018	рекламная вывеска				Крупской	42Б (№ 3)	16.02.2018	М/18/597А	М/18/164П	19.02.2018	07.03.2018	ООО "Черный доктор"	07.04.2018	М/18/1315А	10.04.2018	не демонтирована	04.06.2018	СЭД-059-36-01-05-112	№40	08.06.2018	26.06.2018	26.06.2018	26.06.2018	Вр10	ул. Соликамская	91	ООО "Демонтаж"	25.12.2018	Акт на утилизацию № 01164 от 29.12.2018	40,00		
60	161-ч	19.02.2018	рекламная вывеска				Крупской	42а (№ 3)	16.02.2018	М/18/594А	М/18/161П	19.02.2018	07.03.2018	ИП Вицев А.В.	07.04.2018	М/18/1322А	10.04.2018	не демонтирована	04.06.2018	СЭД-059-36-01-05-112	№40	08.06.2018	26.06.2018	26.06.2018	26.06.2018	Вр7	ул. Соликамская	91	ООО "Демонтаж"	25.12.2018	Акт на утилизацию № 01164 от 29.12.2018	40,00		
61	162-ч	19.02.2018	рекламная вывеска				Крупской	42Б (№ 1)	16.02.2018	М/18/595А	М/18/162П	19.02.2018	07.03.2018	ООО "Черный доктор"	07.04.2018	М/18/1313А	10.04.2018	не демонтирована	04.06.2018	СЭД-059-36-01-05-112	№40	08.06.2018	26.06.2018	26.06.2018	26.06.2018	Вр8	ул. Соликамская	91	ООО "Демонтаж"	25.12.2018	Акт на утилизацию № 01164 от 29.12.2018	40,00		
62	166-ч	19.02.2018	панно				Крупской	39а	16.02.2018	М/18/599А	М/18/166П	19.02.2018	07.03.2018	ООО "Евросеть-ритейл"	07.04.2018	М/18/1305А	10.04.2018	не демонтирована	04.06.2018	СЭД-059-36-01-05-112	№40	08.06.2018	26.06.2018	26.06.2018	26.06.2018	НП10	ул. Соликамская	91	ООО "Демонтаж"	25.12.2018	Акт на утилизацию № 01164 от 29.12.2018	40,00		
63	152-ч	19.02.2018	рекламная вывеска				Крупской	41 (№ 1)	16.02.2018	М/18/585А	М/18/154П	19.02.2018	28.02.2018	ИП Федоров Е.А.	28.03.2018	М/18/1316А	10.04.2018	не демонтирована	04.06.2018	СЭД-059-36-01-05-112	№40	08.06.2018	26.06.2018	26.06.2018	26.06.2018	Вр2	ул. Соликамская	91	ООО "Демонтаж"	25.12.2018	Акт на утилизацию № 01164 от 29.12.2018	40,00		
64	159-ч	19.02.2018	рекламная вывеска				Крупской	42а (№ 1)	16.02.2018	М/18/592А	М/18/159П	19.02.2018	07.03.2018	ИП Вицев А.В.	07.04.2018	М/18/1320А	10.04.2018	не демонтирована	04.06.2018	СЭД-059-36-01-05-112	№40	08.06.2018	26.06.2018	26.06.2018	26.06.2018	Вр6	ул. Соликамская	91	ООО "Демонтаж"	25.12.2018	Акт на утилизацию № 01164 от 29.12.2018	40,00		
65	163-ч	19.02.2018	рекламная вывеска				Крупской	42Б (№ 2)	16.02.2018	М/18/596А	М/18/163П	19.02.2018	07.03.2018	ООО "Черный доктор"	07.04.2018	М/18/1314А	10.04.2018	не демонтирована	04.06.2018	СЭД-059-36-01-05-112	№40	08.06.2018	26.06.2018	26.06.2018	26.06.2018	Вр9	ул. Соликамская	91	ООО "Демонтаж"	25.12.2018	Акт на утилизацию № 01164 от 29.12.2018	40,00		
66	153-ч	19.02.2018	рекламная вывеска				Крупской	41 (№ 2)	16.02.2018	М/18/586А	М/18/155П	19.02.2018	28.02.2018	ИП Федоров Е.А.	28.03.2018	М/18/1317А	10.04.2018	не демонтирована	04.06.2018	СЭД-059-36-01-05-112	№40	08.06.2018	26.06.2018	26.06.2018	26.06.2018	Вр3	ул. Соликамская	91	ООО "Демонтаж"	25.12.2018	Акт на утилизацию № 01164 от 29.12.2018	40,00		
67	158-ч	19.02.2018	рекламная вывеска				Крупской	42/3	16.02.2018	М/18/591А						М/18/1312А	10.04.2018	не демонтирована	04.06.2018	СЭД-059-36-01-05-112	№40	08.06.2018	26.06.2018	26.06.2018	26.06.2018	Вр5	ул. Соликамская	91	ООО "Демонтаж"	25.12.2018	Акт на утилизацию № 01164 от 29.12.2018	40,00		
68	157-ч	19.02.2018	рекламная вывеска				Крупской	42	16.02.2018	М/18/590А						М/18/1311А	10.04.2018	не демонтирована	04.06.2018	СЭД-059-36-01-05-112	№40	08.06.2018	26.06.2018	26.06.2018	26.06.2018	Вр4	ул. Соликамская	91	ООО "Демонтаж"	25.12.2018	Акт на утилизацию № 01164 от 29.12.2018	40,00		
69	148-ч	19.02.2018	панно				Крупской	40 (№ 2)	16.02.2018	М/18/581А	М/18/150П	19.02.2018	07.03.2018	ИП Михейчева Л.А.	07.04.2018	М/18/1309А	10.04.2018	не демонтирована	04.06.2018	СЭД-059-36-01-05-112	№40	08.06.2018	26.06.2018	26.06.2018	26.06.2018	НП8	ул. Соликамская	91	ООО "Демонтаж"	25.12.2018	Акт на утилизацию № 01164 от 29.12.2018	40,00		
70	141-ч	15.12.2017	панно				Крупской	61, (№ 2)	13.12.2017	М/17/3124А	М/17/1362П	15.12.2017	12.01.2018	АО "Тандер"	12.02.2018	М/18/532А	14.02.2018	не демонтирована	23.04.2018	СЭД-059-36-01-05-83	29	27.04.2018	14.05.2018	14.05.2018	14.05.2018	НП5	ул. Соликамская	91	ООО "Демонтаж"	13.11.2018	Акт на утилизацию № 01114 от 22.11.2018	40,00		
71	139-ч	15.12.2017	панно				Крупской	56	13.12.2017	М/17/3122А	М/17/1360П	15.12.2017	12.01.2018	АО "Тандер"	12.02.2018	М/18/530А	14.02.2018	не демонтирована	23.04.2018	СЭД-059-36-01-05-83	29	27.04.2018	14.05.2018	14.05.2018	14.05.2018	НП4	ул. Соликамская	91	ООО "Демонтаж"	13.11.2018	Акт на утилизацию № 01114 от 22.11.2018	40,00		
72	142-ч	15.12.2017	панно				Крупской	61, (№ 3)	13.12.2017	М/17/3125А	М/17/1363П	15.12.2017	12.01.2018	АО "Тандер"	12.02.2018	М/18/533А	14.02.2018	не демонтирована	23.04.2018	СЭД-059-36-01-05-83	29	27.04.2018	14.05.2018	14.05.2018	14.05.2018	НП6	ул. Соликамская	91	ООО "Демонтаж"	13.11.2018	Акт на утилизацию № 01114 от 22.11.2018	40,00		
73	131-ч	20.11.2017	панно				Дружбы	26 (№ 1)	13.11.2017	М/17/2710А	М/17/1054П	20.11.2017	24.11.2017	ИП Яворская О.В.	24.12.2017	М/18/84А	15.01.2018	не демонтирована	23.04.2018	СЭД-059-36-01-05-83	29	27.04.2018	14.05.2018	14.05.2018	14.05.2018	НП3	ул. Соликамская	91	ООО "Демонтаж"	13.11.2018	Акт на утилизацию № 01114 от 22.11.2018	40,00		
74	130-ч	20.11.2017	панно				Дружбы	24	13.11.2017	М/17/2709А	М/17/1053П	20.11.2017	24.11.2017	ИП Мальков М.А.	24.12.2017	М/18/82А	15.01.2018	не демонтирована	23.04.2018	СЭД-059-36-01-05-83	29	27.04.2018	14.05.2018	14.05.2018	14.05.2018	НП2	ул. Соликамская	91	ООО "Демонтаж"	13.11.2018	Акт на утилизацию № 01114 от 22.11.2018	40,00		
75	73-ч	16.08.2017	панно				Дружбы	34а (№ 5)	10.08.2017	М/17/1312А	М/17/522П	16.08.2017	08.09.2017	ИП Возисова Н.В.	09.10.2017	М/17/2482А	26.10.2017	не демонтирована	23.04.2018	СЭД-059-36-01-05-83	29	27.04.2018	14.05.2018	14.05.2018	14.05.2018	НП1	ул. Соликамская	91	ООО "Демонтаж"	13.11.2018	Акт на утилизацию № 01114 от 22.11.2018	40,00		
Итого:	***75***																																	
город Пермь / Орджоникидзевский район																				**город Пермь / Орджоникидзевский район**														
1	3577-ч	26.03.2020	рекламная вывеска	1			ул Репина	70	25.03.2020	О/20/367А	О/20/180П	26.03.2020	09.04.2020	ИП Полыгалов А.В.	09.05.2020	О/20/483А	18.05.2020	не демонтирована	22.06.2020	059-37-01-04-99	46	26.06.2020	29.06.2020	06.07.2020	06.07.2020	б/н	ул. Волочаевская	32	МКУ "Содержание муниципального имущества"	11.01.2021		800,00		
2	3528-	12.03.2020	световой короб				ул Вильямса	4Б	11.03.2020	О/20/280А	О/20/140П	12.03.2020	17.03.2020	ООО	17.04.2020	О/20/403А	21.04.2020	не	15.05.2020	059-37-01-04-91	37	15.05.2020	15.06.2020	01.06.2020	01.06.2020	б/н	ул. Волочаевская	32	МКУ "Содержание	01.12.2020		2600,00		

1	2	3	4	5	6	7	8	9	10	11	12	13	14	15	16	17	18	19	20	21	22	23	24	25	26	27	28	29	30	31	32	33	34	35
3	3510-ч	05.03.2020	рекламная вывеска				ул Писарева	13	04.03.2020	О/20/204А			04.03.2020		04.04.2020	О/20/402А	21.04.2020	не демонтирована	15.05.2020	059-37-01-04-91	37	22.05.2020	22.05.2020	01.06.2020	01.06.2020	б/н	ул. Волочаевская	32	МКУ "Содержание муниципального имущества"	01.12.2020		800,00		
4	3443-ч	14.02.2020	рекламная вывеска				ул Академика Веденеева	92	14.02.2020	О/20/147А			14.02.2020		14.03.2020	О/20/358А	25.03.2020	не демонтирована	15.05.2020	059-37-01-04-91	37	22.05.2020	25.05.2020	15.06.2020	15.06.2020	РК/ПД/03	ул. Волочаевская	32	МКУ "Содержание муниципального имущества"	15.12.2020		800,00		
5	2876-ч	22.07.2019	рекламная вывеска	1			г.Пермь, ул.Вильямса, д.6 (№4)		16.07.2019	О/19/2618А					16.08.2019	О/19/2858А	19.08.2019	не демонтирована	02.09.2019	059-37-01-04-187	65	06.09.2019	19.09.2019	19.09.2019	19.09.2019	06	ул. Волочаевская	32	МКУ "Содержание муниципального имущества"	19.03.2019	Акт на утилизацию № 62 от 06.10.2020	800,00		
6	2875-ч	22.07.2019	рекламная вывеска	1			г.Пермь, ул.Вильямса, д.6 (№3)		16.07.2019	О/19/2617А					16.08.2019	О/19/2859А	19.08.2019	не демонтирована	02.09.2019	059-37-01-04-187	65	06.09.2019	19.09.2019	19.09.2019	19.09.2019	07	ул. Волочаевская	32	МКУ "Содержание муниципального имущества"	19.03.2019	Акт на утилизацию № 63 от 06.10.2020	800,00		
7	2874-ч	22.07.2019	рекламная вывеска	1			г.Пермь, ул.Вильямса, 6 (№2)		12.07.2019	О/19/2616А					16.08.2019	О/19/2860А	19.08.2019	не демонтирована	02.09.2019	059-37-01-04-187	65	06.09.2019	19.09.2019	19.09.2019	19.09.2019	08	ул. Волочаевская	32	МКУ "Содержание муниципального имущества"	19.03.2019	Акт на утилизацию № 64 от 06.10.2020	800,00		
8	2873-ч	22.07.2019	панно	1			ул Вильямса	39Б	16.07.2019	О/19/2612А					16.08.2019	О/19/2861А	19.08.2019	не демонтирована	02.09.2019	059-37-01-04-187	65	06.09.2019	19.09.2019	19.09.2019	19.09.2019	09	ул. Волочаевская	32	МКУ "Содержание муниципального имущества"	19.03.2019	Акт на утилизацию № 65 от 06.10.2020	800,00		
9	2872-ч	22.07.2019	рекламная вывеска	1			ул Вильямса	6	16.07.2019	О/19/2613А					16.08.2019	О/19/2862А	19.08.2019	не демонтирована	02.09.2019	059-37-01-04-187	65	06.09.2019	19.09.2019	19.09.2019	19.09.2019	10	ул. Волочаевская	32	МКУ "Содержание муниципального имущества"	19.03.2019	Акт на утилизацию № 71 от 06.10.2020	800,00		
10	886-ч	09.11.2018	панно				ул Академика Веденеева	40	09.11.2018	О/18/3565А			09.11.2018		09.12.2018	О/18/441А	14.12.2018	не демонтирована	03.12.2018	СЭД-059-37-01-04-230	90	07.12.2018	19.12.2018	19.12.2018	19.12.2018	26	ул. Соликамская	91	ИП Субботин М.А.	20.06.2019	Акт на утилизацию № б/н от 21.06.2019	549,73	0	
11	885-ч	09.11.2018	панно				ул Академика Веденеева	40	09.11.2018	О/18/3564А	О/18/1652П	09.11.2018	19.11.2018	ООО "АВЕРС" ЛОМБАРД	19.12.2018	О/19/489А	15.01.2019	не демонтирована	03.12.2018	СЭД-059-37-01-04-230	90	07.12.2018	19.12.2018	19.12.2018	19.12.2018	24	ул. Соликамская	91	ИП Субботин М.А.	20.06.2019	Акт на утилизацию № б/н от 21.06.2019	549,73	0	
12	874-ч	08.11.2018	рекламная вывеска				ул Репина	29	07.11.2018	О/18/3539А	О/18/1645П	08.11.2018	09.11.2018	ИП Денисова Е.В.	09.12.2018	О/18/4434А	14.12.2018	не демонтирована	03.12.2018	СЭД-059-37-01-04-230	90	07.12.2018	19.12.2018	19.12.2018	19.12.2018	22	ул. Соликамская	91	ИП Субботин М.А.	20.06.2019	Акт на утилизацию № б/н от 21.06.2019	549,73	0	
13	873-ч	08.11.2018	панно				ул Репина	29	07.11.2018	О/18/3538А	О/18/1644П	08.11.2018	09.11.2018	ИП Денисова Е.В.	09.12.2018	О/18/4436А	14.12.2018	не демонтирована	03.12.2018	СЭД-059-37-01-04-230	90	07.12.2018	19.12.2018	19.12.2018	19.12.2018	21	ул. Соликамская	91	ИП Субботин М.А.	20.06.2019	Акт на утилизацию № б/н от 21.06.2019	549,73	0	
14	872-ч	07.11.2018	панно				ул Репина	29	07.11.2018	О/18/3537А	О/18/1643П	07.11.2018	09.11.2018	ИП Денисова Е.В.	09.12.2018	О/18/4435А	14.12.2018	не демонтирована	03.12.2018	СЭД-059-37-01-04-230	90	07.12.2018			19.12.2018	20	ул. Соликамская	91	ИП Субботин М.А.	20.06.2019	Акт на утилизацию № б/н от 21.06.2019	549,73	0	
15	870-ч	06.11.2018	рекламная вывеска				ул Вильямса	43	06.11.2018	О/18/3535А	О/18/1641П	06.11.2018	09.11.2018	ИП Попова Е. В.	09.12.2018	О/18/4440А	14.12.2018	не демонтирована	03.12.2018	СЭД-059-37-01-04-230	90	07.12.2018	19.12.2018	19.12.2018	19.12.2018	17	ул. Соликамская	91	ИП Субботин М.А.	20.06.2019	Акт на утилизацию № б/н от 21.06.2019	549,73	0	
16	138-ч	30.08.2018	рекламная вывеска				Вильямса	14 (№ 1)	23.08.2018	О/18/2757А	О/18/1151П	31.08.2018	07.09.2018	ИП Маслова С.В.	07.10.2018	О/18/3442А	23.10.2018	не демонтирована	02.11.2018	СЭД-059-37-01-04-212	83	09.11.2018	30.11.2018	30.11.2018	30.11.2018	9	ул. Соликамская	91	ИП Субботин М.А.	31.05.2019	Акт на утилизацию № б\н от 01.06.2018	549,73	0	
17	116-ч	04.07.2018	рекламная вывеска				Вильямса	8а (№ 1)	02.07.2018	О/18/2293А	О/18/985П	06.06.2018	11.07.2018	ООО "Карсилс"	11.08.2018	О/18/2600А	13.08.2018	не демонтирована	21.09.2018	СЭД-059-37-01-04-184	71	28.09.2018	08.10.2018	08.10.2018	08.10.2018	41	ул. Соликамская	91	ИП Субботин М.А.	10.04.2019	Акт на утилизацию № б/н от 10.04.2019	549,73	0	
18	119-ч	04.07.2018	рекламная вывеска				Вильямса	8а (№ 4)	02.07.2018	О/18/2296А	О/18/988П	06.06.2018	11.07.2018	ООО "Карсилс"	11.08.2018	О/18/2603А	13.08.2018	не демонтирована	21.09.2018	СЭД-059-37-01-04-184	71	28.09.2018	08.10.2018	08.10.2018	08.10.2018	44	ул. Соликамская	91	ИП Субботин М.А.	10.04.2019	Акт на утилизацию № б/н от 10.04.2019	549,73	0	
19	117-ч	04.07.2018	рекламная вывеска				Вильямса	8а (№ 2)	02.07.2018	О/18/2294А	О/18/986П	06.06.2018	11.07.2018	ООО "Карсилс"	11.08.2018	О/18/2601А	13.08.2018	не демонтирована	21.09.2018	СЭД-059-37-01-04-184	71	28.09.2018	08.10.2018	08.10.2018	08.10.2018	42	ул. Соликамская	91	ИП Субботин М.А.	10.04.2019	Акт на утилизацию № б\н от 10.04.2019	549,73	0	
20	118-ч	04.07.2018	рекламная вывеска				Вильямса	8а (№ 3)	02.07.2018	О/18/2295А	О/18/987П	06.06.2018	11.07.2018	ООО "Карсилс"	11.08.2018	О/18/2602А	13.08.2018	не демонтирована	21.09.2018	СЭД-059-37-01-04-184	71	28.09.2018	08.10.2018	08.10.2018	08.10.2018	43	ул. Соликамская	91	ИП Субботин М.А.	10.04.2019	Акт на утилизацию № б/н от 10.04.2019	549,73	0	
21	104-ч	09.06.2018	рекламная вывеска				Цимлянская	17 (№ 2)	08.06.2018	О/18/2050А	О/18/819П	13.06.2018	15.06.2018	ИП Файзулин Б.М.	15.07.2018	О/18/2469А	25.07.2018	не демонтирована	21.09.2018	СЭД-059-37-01-04-184	71	28.09.2018	08.10.2018	08.10.2018	08.10.2018	31	ул. Соликамская	91	ИП Субботин М.А.	10.04.2019	Акт на утилизацию № б/н от 10.04.2019	549,73	0	
22	107	09.06.2018	панно на отдельно стоящей опоре				Цимлянская	17 (№ 2)	08.06.2018	О/18/2053А	О/18/822П	13.06.2018	15.06.2018	ООО "Пермский ломбард"	15.07.2018	О/18/2472А	25.07.2018	не демонтирована	21.09.2018	СЭД-059-37-01-04-184	71	28.09.2018	08.10.2018	08.10.2018	08.10.2018	34	ул. Соликамская	91	ИП Субботин М.А.	10.04.2019	Акт на утилизацию № б/н от 10.04.2019	3600,00	0	
23	103-ч	09.06.2018	рекламная вывеска				Цимлянская	17 (№ 1)	08.06.2018	О/18/2049А	О/18/818П	13.06.2018	15.06.2018	ИП Файзулин Б.М.	15.07.2018	О/18/2468А	25.07.2018	не демонтирована	21.09.2018	СЭД-059-37-01-04-184	71	28.09.2018	08.10.2018	08.10.2018	08.10.2018	30	ул. Соликамская	91	ИП Субботин М.А.	09.04.2019	Акт на утилизацию № б/н от 10.04.2019	549,73	0	
24	86-ч	25.05.2018	рекламная вывеска				Писарева	10АА (№ 8)	18.05.2018	О/18/1760А	О/18/739П	30.05.2018	31.05.2018	ИП Толмачев С.Б.	01.07.2018	О/18/2274А	02.07.2018	не демонтирована	21.09.2018	СЭД-059-37-01-04-184	71	28.09.2018	08.10.2018	08.10.2018	08.10.2018	19	ул. Соликамская	91	ИП Субботин М.А.	09.04.2019	Акт на утилизацию № б/н от 10.04.2019	549,73	0	
25	84-ч	25.05.2018	рекламная вывеска				Писарева	10АА (№ 6)	18.05.2018	О/18/1758А	О/18/737П	30.05.2018	31.05.2018	ООО "Рецепт плюс"	01.07.2018	О/18/2272А	02.07.2018	не демонтирована	21.09.2018	СЭД-059-37-01-04-184	71	28.09.2018	08.10.2018	08.10.2018	08.10.2018	17	ул. Соликамская	91	ИП Субботин М.А.	09.04.2019	Акт на утилизацию № б/н от 10.04.2019	549,73	0	
26	83-ч	25.05.2018	рекламная вывеска				Писарева	10АА (№ 5)	18.05.2018	О/18/1757А	О/18/736П	30.05.2018	31.05.2018	ООО "Рецепт плюс"	01.07.2018	О/18/2271А	02.07.2018	не демонтирована	21.09.2018	СЭД-059-37-01-04-184	71	28.09.2018	08.10.2018	08.10.2018	08.10.2018	16	ул. Соликамская	91	ИП Субботин М.А.	09.04.2019	Акт на утилизацию № б/н от 10.04.2019	549,73	0	
27	78-ч	25.05.2018	рекламная вывеска				Писарева	25г	18.05.2018	О/18/1752А						О/18/2267А	02.07.2018	не демонтирована	21.09.2018	СЭД-059-37-01-04-184	71	28.09.2018	08.10.2018	08.10.2018	08.10.2018	12	ул. Соликамская	91	ИП Субботин М.А.	09.04.2019	Акт на утилизацию № б/н от 10.04.2019	3600,00	0	

1	2	3	4	5	6	7	8	9	10	11	12	13	14	15	16	17	18	19	20	21	22	23	24	25	26	27	28	29	30	31	32	33	34	35
28	95-ч	25.05.2018	панно				Вильямса	37 (№ 3)	18.05.2018	О/18/1769А	О/18/747П	30.05.2018	31.05.2018	ООО "Альтерамед плюс"	01.07.2018	О/18/2281 А	02.07.2018	не демонтирована	21.09.2018	СЭД-059-37-01-04-184	71	28.09.2018	08.10.2018	08.10.2018	08.10.2018	25	ул. Соликамская	91	ИП Субботин М.А.	09.04.2019	Акт на утилизацию № б/н от 10.04.2019	549,73	0	
29	82-ч	25.05.2018	рекламная вывеска				Писарева	10АА (№ 4)	18.05.2018	О/18/1756А	О/18/735П	30.05.2018	31.05.2018	ООО "Рецепт плюс"	01.07.2018	О/18/2270 А	02.07.2018	не демонтирована	21.09.2018	СЭД-059-37-01-04-184	71	28.09.2018	08.10.2018	08.10.2018	08.10.2018	15	ул. Соликамская	91	ИП Субботин М.А.	09.04.2019	Акт на утилизацию № б/н от 10.04.2019	549,73	0	
30	87-ч	25.05.2018	крышная установка				Писарева	10АА	18.05.2018	О/18/1761А	О/18/740П	30.05.2018	31.05.2018	ИП Толмачев С.Б.	01.07.2018	О/18/2275 А	02.07.2018	не демонтирована	21.09.2018	СЭД-059-37-01-04-184	71	28.09.2018	08.10.2018	08.10.2018	08.10.2018	20	ул. Соликамская	91	ИП Субботин М.А.	09.04.2019	Акт на утилизацию № б/н от 10.04.2019	3600,00	0	
31	76-ч	20.04.2018	рекламная вывеска				Репина	64 (№ 1)	17.04.2018	О/18/1385А	О/18/635П	20.04.2018	27.04.2018	ООО "Траст Профит"	27.05.2018	О/18/1930 А	31.05.2018	не демонтирована	21.09.2018	СЭД-059-37-01-04-184	71	28.09.2018	08.10.2018	08.10.2018	08.10.2018	10	ул. Соликамская	91	ИП Субботин М.А.	09.04.2019	Акт на утилизацию № б/н от 10.04.2019	549,73	0	
32	77-ч	20.04.2018	рекламная вывеска				Репина	64 (№ 2)	17.04.2018	О/18/1386А	О/18/636П	20.04.2018	27.04.2018	ООО "Траст Профит"	27.05.2018	О/18/1931 А	31.05.2018	не демонтирована	21.09.2018	СЭД-059-37-01-04-184	71	28.09.2018	08.10.2018	08.10.2018	08.10.2018	11	ул. Соликамская	91	ИП Субботин М.А.	09.04.2019	Акт на утилизацию № б/н от 10.04.2019	3600,00	0	
33	74	17.04.2018	рекламный стенд				Кабельщиков	101	12.04.2018	О/18/1372А	О/18/633П	19.04.2018	24.04.2018	АО "ТД "Перекресток"	24.05.2018	О/18/1936 А	31.05.2018	не демонтирована	21.09.2018	СЭД-059-37-01-04-184	71	28.09.2018	08.10.2018	08.10.2018	08.10.2018	9	ул. Соликамская	91	ИП Субботин М.А.	09.04.2019	Акт на утилизацию № б/н от 10.04.2019	3600,00	0	
34	62-ч	22.02.2018	рекламная вывеска				Карбышева	44	20.02.2018	О/18/655А	О/18/206П	22.02.2018	07.03.2018	ИП Ишимова И.М.	07.04.2018	О/18/1281 А	09.04.2018	не демонтирована	20.04.2018	СЭД-059-37-01-04-66	29	27.04.2018	10.05.2018	15.05.2018	15.05.2018	9	ул. Соликамская	91	ИП Субботин М.А.	16.11.2018	Акт на утилизацию № б/н от 15.11.2018	549,73	0	
35	53	16.02.2018	панель-кронштейн				А. Веденеева	23а	12.02.2018	О/18/481А	О/18/114П	16.02.2018	07.03.2018	ИП Сергеева Е.В.	07.04.2018	О/18/1285 А	09.04.2018	не демонтирована	20.04.2018	СЭД-059-37-01-04-66	29	27.04.2018	10.05.2018	15.05.2018	15.05.2018	7	ул. Соликамская	91	ИП Субботин М.А.	15.11.2018	Акт на утилизацию № б/н от 15.11.2018	549,73	0	
36	52-ч	16.02.2018	рекламная вывеска				А. Веденеева	23а	12.02.2018	О/18/480А	О/18/113П	16.02.2018	07.03.2018	ИП Сергеева Е.В.	07.04.2018	О/18/1286 А	09.04.2018	не демонтирована	20.04.2018	СЭД-059-37-01-04-66	29	27.04.2018	10.05.2018	15.05.2018	15.05.2018	6	ул. Соликамская	91	ИП Субботин М.А.	16.11.2018	Акт на утилизацию № б/н от 15.11.2018	549,73	0	
37	50-ч	16.02.2018	рекламная вывеска				А. Веденеева	22 (№ 2)	12.02.2018	О/18/478А	О/18/111П	16.02.2018	07.03.2018	ИП Зайцев А.М.	07.04.2018	О/18/1283 А	09.04.2018	не демонтирована	20.04.2018	СЭД-059-37-01-04-66	29	27.04.2018	10.05.2018	15.05.2018	15.05.2018	4	ул. Соликамская	91	ИП Субботин М.А.	16.11.2018	Акт на утилизацию № б/н от 15.11.2018	549,73	0	
38	51-ч	16.02.2018	рекламная вывеска				А. Веденеева	22 (№ 3)	12.02.2018	О/18/479А	О/18/112П	16.02.2018	07.03.2018	ИП Мустафаев С.М. оглы	07.04.2018	О/18/1284 А	09.04.2018	не демонтирована	20.04.2018	СЭД-059-37-01-04-66	29	27.04.2018	10.05.2018	15.05.2018	15.05.2018	5	ул. Соликамская	91	ИП Субботин М.А.	16.11.2018	Акт на утилизацию № б/н от 15.11.2018	549,73	0	
39	44-ч	28.12.2017	панно				Вильямса	46 (№ 1)	22.12.2017	О/17/3262А	О/17/1432П	29.12.2017	12.01.2018	ИП Вахрушев Д.А.	12.02.2018	О/18/718А	28.02.2018	не демонтирована	20.04.2018	СЭД-059-37-01-04-66	29	27.04.2018	10.05.2018	15.05.2018	15.05.2018	1	ул. Соликамская	91	ИП Субботин М.А.	16.11.2018	Акт на утилизацию № б/н от 15.11.2018	549,73	0	
40	66-ч	09.04.2017	рекламная вывеска				А. Щербакова	25	03.04.2018	О/18/1244А	О/18/608П	09.04.2018	12.04.2018	ООО "ВетОптТорг"	12.05.2018	О/18/1787 А	22.05.2018	не демонтирована	21.09.2018	СЭД-059-37-01-04-184	71	28.09.2018	08.10.2018	08.10.2018	08.10.2018	5	ул. Соликамская	91	ИП Субботин М.А.	09.04.2019	Акт на утилизацию № б/н от 10.04.2019	549,73	0	
Итого:	***40***																																	
город Пермь / поселок Новые Ляды																											**город Пермь / поселок Новые Ляды**							
1	53-ч	05.10.2018	рекламная вывеска				Нагорная	39	02.10.2018	НЛ/18/3123 А					06.11.2018	НЛ/18/3550А	08.11.2018	не демонтирована	27.11.2018	№-059-40-01-02-75	89	04.12.2018	14.12.2018	14.12.2018	14.12.2018	НЛ/РК/114	п.Новые Ляды, ул. Железнодорожная	18	ИП Золина Д.Р.	15.06.2019	Акт на утилизацию № б/н от 14.06.2019	800,00		
2	52	06.09.2018	рекламная				40 лет	(останов	29.08.2018	НЛ/18/2848								демонтирован	27.11.2018	№-059-40-01-02-	89	04.12.2018	14.12.2018	14.12.2018	14.12.2018	НЛ/РК/1	п.Новые Ляды, ул.	18	ИП Золина Д.Р.	15.06.2019	Акт на	3600,00		26.06.2019
3	41-ч	19.07.2018	рекламная вывеска				Трактовая	18	18.07.2018	НЛ/18/2424 А						НЛ/18/2834А	29.08.2018	не демонтирована	04.10.2018	059-40-01-02-64	74	09.10.2018	06.12.2018	06.12.2018	06.11.2018	НЛ/РК/94	п.Новые Ляды, ул. Железнодорожная	18	ИП Золина Д.Р.	06.04.2019	Акт на утилизацию № б/н от 06.05.2019	800,00		
4	46-ч	19.07.2018	рекламная вывеска				Островского	89/2 (№ 2)	18.07.2018	НЛ/18/2429 А						НЛ/18/2842А	29.08.2018	не демонтирована	04.10.2018	059-40-01-02-64	74	09.10.2018	06.11.2018	06.11.2018	06.11.2018	НЛ/РК/97	п.Новые Ляды, ул. Железнодорожная	18	ИП Золина Д.Р.	06.04.2019	Акт на утилизацию № б/н от 06.05.2019	800,00		
Итого:	***4***																																	
город Пермь / Свердловский район																											**город Пермь / Свердловский район**							
1	3913	28.09.2021	стела	2			ул Механошина	31	28.09.2021	С/21/312А				ООО "Предприятие" Энергокабель"																				
2	3912-	23.09.2021	рекламная				ул	67	23.09.2021	С/21/310А			23.09.2021		23.10.2021																			
3	3909	10.09.2021	стела				ул Героев Хасана	56	10.09.2021	С/21/296А	С/21/119П	10.09.2021	13.09.2021	ООО "Евразия"	13.10.2021																			
4	3907	06.09.2021	рекламная конструкция отдельно стоящая (нестандартная)				ул Лодыгина	7	06.09.2021	С/21/292А	С/21/116П	06.09.2021	08.09.2021	ИП Юферов А.А.	08.10.2021																			
5	3906	06.09.2021	стела				ул Лодыгина	9	06.09.2021	С/21/291А	С/21/115П	06.09.2021	08.09.2021	ООО УК "Навигатор"	08.10.2021																			
6	3714-ч	16.11.2020	рекламная конструкция на фасаде (нестандартная)				ул Малышева	3	16.11.2020	С/20/716А						С/20/781А	21.12.2020	не демонтирована	03.03.2021	059-39-01-01-102	16	09.03.2021	10.03.2021	26.03.2021	26.03.2021	РК/39-21-02/П	ул. Волочаевская	32	МКУ "Содержание муниципального имущества"	27.09.2021		3600,00		
7	3698	26.10.2020	стела	2			ул Краснофлотская	25	26.10.2020	С/20/685А	С/20/275П	27.10.2020	02.11.2020	ИП Мишкин С.Е., Авто аудио центр	02.12.2020	С/20/741А	02.12.2020	не демонтирована	25.12.2020	059-39-01-01-721	1 ч. 2	12.01.2021	13.01.2021	20.01.2021	20.01.2021	РК/39-21-01/П	ул. Волочаевская	32	МКУ "Содержание муниципального имущества"	20.07.2021		2500,00		

1	2	3	4	5	6	7	8	9	10	11	12	13	14	15	16	17	18	19	20	21	22	23	24	25	26	27	28	29	30	31	32	33	34	35
8	3661-ч	11.08.2020	электронное табло				ул Николая Островского	107	11.08.2020	С/20/609А	С/20/244П	12.08.2020	21.08.2020	ИП Богданов В.В.	21.09.2020	С/20/660А	22.09.2020	не демонтирована	05.10.2020	059-39-01-01-545	76	09.10.2020	12.10.2020	20.10.2020	20.10.2020	39-20-15	ул. Волочаевская	32	МКУ "Содержание муниципального имущества"	20.04.2021		2600,00		
9	3642	17.07.2020	суперсайт	3	60	180	ул Революции	68	17.07.2020	С/20/584А	С/20/234П	17.07.2020	23.07.2020	Темников К.В.	23.08.2020	С/20/619А	24.08.2020	не демонтирована	08.09.2020	059-39-01-01-474	68	11.09.2020	21.09.2020	27.09.2020	27.09.2020	39-20-14	ул. Волочаевская	32	МКУ "Содержание муниципального имущества"	29.03.2021		5000,00		
10	3436-ч	13.02.2020	рекламная вывеска				ул Революции	6	12.02.2020	С/20/135А	С/20/63П	13.02.2020	18.02.2020	ООО "Терра"	19.03.2020	С/20/348А	19.03.2020	не демонтирована	26.03.2020	059-39-01-01-169	24	31.03.2020	06.04.2020	19.05.2020	19.05.2020	39-20-4	ул. Волочаевская	32	МКУ "Содержание муниципального имущества"	19.11.2020	Акт на утилизацию № 556/1 от 26.04.2021	800,00		
11	3398-ч	23.01.2020	рекламная вывеска				ул Революции	6	22.01.2020	С/20/78А	С/20/33П	23.01.2020	28.01.2020	ООО "Альфа-6"	28.02.2020	С/20/255А	05.03.2020	не демонтирована	26.03.2020	059-39-01-01-169	24	31.03.2020	06.04.2020	19.05.2020	19.05.2020	39-20-5	ул. Волочаевская	32	МКУ "Содержание муниципального имущества"	19.11.2020	Акт на утилизацию № 556/1 от 26.04.2021	800,00		
12	3380-ч	15.01.2020	рекламная вывеска				ул Куйбышева	107	15.01.2020	С/20/31А	С/20/12П	15.01.2020	17.01.2020	ИП Зубко А.Е.	17.02.2020	С/20/163А	19.02.2020	не демонтирована	26.03.2020	059-39-01-01-169	24	31.03.2020	31.03.2020	19.05.2020	19.05.2020	39-20-6	ул. Волочаевская	32	МКУ "Содержание муниципального имущества"	19.11.2020	Акт на утилизацию № 556/1 от 26.04.2021	800,00		
13	2993-ч	12.08.2019	рекламная вывеска				ул Куйбышева	47	12.08.2019	С/19/2794А	С/19/1088П	13.09.2019	16.09.2019	ООО "Перспектива"	16.10.2019	С/19/3282А	17.10.2019	не демонтирована	30.10.2019	059-39-01-01-563	82	05.11.2019	09.11.2019	13.11.2019	13.11.2019	39-19-3	ул. Волочаевская	32	МКУ "Содержание муниципального имущества"	13.05.2020	Акт на утилизацию № 103 от 20.08.2020	800,00		
14	2973-ч	07.08.2019	рекламная вывеска				ул Чкалова	8	05.08.2019	С/19/2743А	С/19/997П	07.08.2019	14.08.2019	ИП Егоров А.А.	14.09.2019	С/19/3069А	16.09.2019	не демонтирована	25.09.2019	059-39-01-01-485	72	01.10.2019	02.10.2019	17.10.2019	17.10.2019	С/19/2743А	ул. Волочаевская	32	МКУ "Содержание муниципального имущества"	17.04.2020	Акт на утилизацию № 92 от 20.08.2020	800,00		
15	2972-ч	07.08.2019	рекламная вывеска				ул Чкалова	8	05.08.2019	С/19/2742А	С/19/996П	07.08.2019	14.08.2019	ИП Егоров А.А.	14.09.2019	С/19/3068А	16.09.2019	не демонтирована	25.09.2019	059-39-01-01-485	72	01.10.2019	02.10.2019	17.10.2019	17.10.2019	С/19/2742А	ул. Волочаевская	32	МКУ "Содержание муниципального имущества"	17.04.2020	Акт на утилизацию № 91 от 20.08.2020	800,00		
16	2783-ч	12.07.2019	панно				Куйбышева, 73		11.07.2019	С/19/2523А	С/19/842П	12.07.2019	19.07.2019	ИП Филимонов А.Б.	19.08.2019	С/19/2892А	21.08.2019	не демонтирована	30.08.2019	059-39-01-01-415	65	06.09.2019	05.09.2019	20.09.2019	20.09.2019	С/19/2892А	ул. Волочаевская	32	МКУ "Содержание муниципального имущества"	20.03.2020	Акт на утилизацию № 72 от 20.08.2020	800,00		
17	2606-ч	17.04.2019	панно				ул Куйбышева	49	17.04.2019	С/19/2134А	С/19/697П, С/19/964П	31.07.2019	02.08.2019	ИП Горбунов Н.В., Сайед К.	02.09.2019	С/19/2949А	03.09.2019	не демонтирована	25.09.2019	059-39-01-01-485	72	01.10.2019	02.10.2019	17.10.2019	17.10.2019	С/19/2134А	ул. Волочаевская	32	МКУ "Содержание муниципального имущества"	17.04.2020	Акт на утилизацию № 93 от 20.08.2020	800,00		
18	2603-ч	17.04.2019	панно				ул Солдатова	17	15.04.2019	С/19/2116А	С/19/686П	17.04.2019	19.04.2019	ИП Зеленецкий Л.А.	19.05.2019	С/19/2332А	24.05.2019	не демонтирована	14.08.2019	СЭД-059-39-01-386	60	20.08.2019	19.08.2019	23.08.2019	23.08.2019	С/19/2332А	ул. Волочаевская	32	МКУ "Содержание муниципального имущества"	23.02.2020	Акт на утилизацию № 50 от 20.08.2020	800,00		
19	2456-ч	14.03.2019	рекламная вывеска				ул Пушкина	78	14.03.2019	С/19/1823А	С/19/549П	14.03.2019	18.03.2019	ИП Амиров А.Р.	18.04.2019	С/19/2153А	18.04.2019	не демонтирована	21.05.2019	СЭД-059-39-01-01-227	35	24.05.2019	27.05.2019	28.05.2019	28.05.2019	С/19/2153А	ул. Волочаевская	32	МКУ "Содержание муниципального имущества"	28.11.2019	Акт на утилизацию № 40 от 20.08.2020	800,00		
20	2455-ч	14.03.2019	рекламная вывеска				ул Пушкина	78	14.03.2019	С/19/1822А	С/19/548П	14.03.2019	18.03.2019	ИП Амиров А.Р.	18.04.2019	С/19/2152А	18.04.2019	не демонтирована	21.05.2019	СЭД-059-39-01-01-227	35	24.05.2019	27.05.2019	28.05.2019	28.05.2019	С/19/2152А	ул. Волочаевская	32	МКУ "Содержание муниципального имущества"	28.11.2019	Акт на утилизацию № 41 от 20.08.2020	800,00		
21	2448-ч	13.03.2019	рекламная вывеска				ул Пушкина	84	12.03.2019	С/19/1815А	С/19/545П	13.03.2019	13.03.2019	ООО "ЦЕНТРАН"	13.04.2019	С/19/2094А	15.04.2019	не демонтирована	21.05.2019	СЭД-059-39-01-01-227	35	24.05.2019	27.05.2019	28.05.2019	28.05.2019	С/19/2094А	ул. Волочаевская	32	МКУ "Содержание муниципального имущества"	21.11.2019	Акт на утилизацию № 43 от 20.08.2020	800,00		
22	2362-ч	23.01.2019	панно				ул Суздальская	3	23.01.2019	С/19/601А	С/19/470П	23.01.2019	25.01.2019	ИП Рокка Д.В.	25.02.2019	С/19/1713А	27.02.2019	не демонтирована	26.03.2019	СЭД-059-39-01-01-99	22	02.04.2019	30.03.2019	16.04.2019	16.04.2019	С/19/1713А	с/п Фролы, ул. Сибирская, 49а, Пермский р-н	49а	ИП Минрахманова И.В.	16.10.2019	Акт на утилизацию № б/н от 21.10.2019	320,00		
23	2048	11.01.2019	2-сторонний щит				ул Героев Хасана	72	10.01.2019	С/19/405А	С/19/393/1П	14.01.2019	22.01.2019	ООО «Ветер»	22.02.2019	С/19/804А	30.01.2019	не демонтирована	06.02.2019	СЭД-059-39-01-01-60	9	12.02.2019	16.02.2019	16.02.2019	16.02.2019	С/18/4048	с/п Фролы, ул. Сибирская, 49а, Пермский р-н	49а	ИП Минрахманова И.В.	16.08.2019	Акт на утилизацию № б/н от 19.08.2019	2010,00		
24	1630-ч	25.12.2018	рекламная вывеска				Героев Хасана, 48/1 (№1)		24.12.2018	С/18/4718А	С/18/2000П	25.12.2018	29.12.2018	ИП Заборщиков В.Н.	29.01.2019	С/19/840А	30.01.2019	не демонтирована	26.03.2019	СЭД-059-39-01-01-99	22	02.04.2019	30.03.2019	16.04.2019	16.04.2019	С/19/840А	с/п Фролы, ул. Сибирская, 49а, Пермский р-н	49а	ИП Минрахманова И.В.	16.10.2019	Акт на утилизацию № б/н от 21.10.2019	320,00		
25	1629-ч	25.12.2018	рекламная вывеска				Героев Хасана, 48/1 (№2)		24.12.2018	С/18/4717А	С/18/1999П	25.12.2018	29.12.2018	ИП Заборщиков В.Н.	29.01.2019	С/19/841А	30.01.2019	не демонтирована	26.03.2019	СЭД-059-39-01-01-99	22	02.04.2019	30.03.2019	16.04.2019	16.04.2019	С/19/841А	с/п Фролы, ул. Сибирская, 49а, Пермский р-н	49а	ИП Минрахманова И.В.	16.10.2019	Акт на утилизацию № б/н от 21.10.2019	320,00		
26	1628-ч	25.12.2018	панно				Героев Хасана, 48/1 (№1)		24.12.2018	С/18/4716А	С/18/1998П	25.12.2018	29.12.2018	ИП Заборщиков В.Н.	29.01.2019	С/19/839А	30.01.2019	не демонтирована	26.03.2019	СЭД-059-39-01-01-99	22	02.04.2019	30.03.2019	16.04.2019	16.04.2019	С/19/839А	с/п Фролы, ул. Сибирская, 49а, Пермский р-н	49а	ИП Минрахманова И.В.	16.10.2019	Акт на утилизацию № б/н от 21.10.2019	320,00		
27	1621-ч	25.12.2018	рекламная вывеска				г Пермь, ул Чернышевского, д 19		24.12.2018	С/18/4708А	С/18/1992П	25.12.2018	29.12.2018	ИП Андриянов Н.А.	29.01.2019	С/19/792А	30.01.2019	не демонтирована	26.03.2019	СЭД-059-39-01-01-99	22	02.04.2019	30.03.2019	16.04.2019	16.04.2019	С/19/792А	с/п Фролы, ул. Сибирская, 49а, Пермский р-н	49а	ИП Минрахманова И.В.	16.10.2019	Акт на утилизацию № б/н от 21.10.2019	320,00		
28	1367-ч	20.12.2018	рекламная вывеска				Комсомольский пр-кт	51	20.12.2018	С/18/4498А	С/18/1791П	20.12.2018	24.12.2018	ИП Плотникова Т.С.	24.01.2019	С/19/635А	25.01.2019	не демонтирована	06.02.2019	СЭД-059-39-01-01-61	9	12.02.2019	16.02.2019	16.02.2019	16.02.2019	С/19/635А	с/п Фролы, ул. Сибирская, 49а, Пермский р-н	49а	ИП Минрахманова И.В.	16.08.2019	Акт на утилизацию № б/нн от 19.08.2019	320,00		
29	1093-ч	14.12.2018	электронное табло				ул Сибирская	75	13.12.2018	С/18/4419А	С/18/1758П	14.12.2018	20.12.2018	ООО "Алекс"	20.01.2019	С/19/564А	21.01.2019	не демонтирована	06.02.2019	СЭД-059-39-01-01-61	9	12.02.2019	16.02.2019	16.02.2019	16.02.2019	С/18/564А	с/п Фролы, ул. Сибирская, 49а, Пермский р-н	49а	ИП Минрахманова И.В.	16.08.2019	Акт на утилизацию № б/н от 19.08.2019	1040,00		
30	969	04.12.2018	панно на отдельно стоящей опоре				ул Максима Горького	58	20.11.2018	С/18/3988А	С/18/1700П	04.12.2018	14.12.2018	АО "Торговый дом перекресток"	14.01.2019	С/19/518А	16.01.2019	не демонтирована	06.02.2019	СЭД-059-39-01-01-61	9	12.02.2019	16.02.2019	16.02.2019	16.02.2019	С/18/518А	с/п Фролы, ул. Сибирская, 49а, Пермский р-н	49а	ИП Минрахманова И.В.	16.08.2019	Акт на утилизацию № б/н от 19.08.2019	320,00		
31	968	04.12.2018	панно на отдельно стоящей опоре				ул Максима Горького	58	20.11.2018	С/18/3987А	С/18/1699П	04.12.2018	14.12.2018	АО "Торговый дом перекресток"	14.01.2019	С/19/517А	16.01.2019	не демонтирована	06.02.2019	СЭД-059-39-01-01-61	9	12.02.2019	16.02.2019	16.02.2019	16.02.2019	С/18/517А	с/п Фролы, ул. Сибирская, 49а, Пермский р-н	49а	ИП Минрахманова И.В.	16.08.2019	Акт на утилизацию № б/н от 19.08.2019	320,00		
32	965-ч	04.12.2018	рекламная вывеска				ул Николая Островского	70	20.11.2018	С/18/3982А	С/18/1694П	04.12.2018	14.12.2018	ИП Байрамов А.Д. оглы	14.01.2019	С/19/514А	16.01.2019	не демонтирована	06.02.2019	СЭД-059-39-01-01-61	9	12.02.2019	16.02.2019	16.02.2019	16.02.2019	С/19/514А	с/п Фролы, ул. Сибирская, 49а, Пермский р-н	49а	ИП Минрахманова И.В.	16.08.2019	Акт на утилизацию № б/н от 20.08.2019	320,00		

1	2	3	4	5	6	7	8	9	10	11	12	13	14	15	16	17	18	19	20	21	22	23	24	25	26	27	28	29	30	31	32	33	34	35
33	947	23.11.2018	2-сторонний щит	2			ул Героев Хасана, 105б		22.11.2018	С/18/4042А	С/18/1714П	23.11.2018	23.11.2018	ООО "УК "Рио-Гранде"	23.12.2018	С/18/4746А	26.12.2018	не демонтирована	06.02.2019	СЭД-059-39-01-01-61	9	12.02.2019	16.02.2019	16.02.2019	16.02.2019	С/18/4746А	с/п Фролы, ул. Сибирская, 49а, Пермский р-н	49а	ИП Минрахманова И.В.	16.08.2019	Акт на утилизацию № б/н от 19.08.2019	2010,00		
34	818	29.10.2018	отдельно стоящая рекламная конструкция (нестандартная)				ул Революции	8	29.10.2018	С/18/3484А	С/18/1592П	29.10.2018	31.10.2018	ИП Егоров А.А.	30.11.2018	С/18/4315А	07.12.2018	не демонтирована	06.02.2019	СЭД-059-39-01-01-61	9	12.02.2019	16.02.2019	16.02.2019	16.02.2019	С/18/4315А	с/п Фролы, ул. Сибирская, 49а, Пермский р-н	49а	ИП Минрахманова И.В.	11.08.2019	Акт на утилизацию № б/н от 19.08.2019	1040,00		
35	747-ч	05.10.2018	световой короб				Краснова	25	03.10.2018	С/18/3126А	С/18/1356П	19.10.2018	24.10.2018	ООО "Венера"	24.11.2018	С/18/4154А	03.12.2018	не демонтирована	06.02.2019	СЭД-059-39-01-01-61	9	12.02.2019	16.02.2019	16.02.2019	16.02.2019	С/18/4154А	с/п Фролы, ул. Сибирская, 49а, Пермский р-н	49а	ИП Минрахманова И.В.	16.08.2019	Акт на утилизацию № б/н от 19.08.2019	1040,00		
36	705-ч	28.09.2018	панно				ул Революции	5А	20.09.2018	С/18/2958А	С/19/466П	22.01.2019	25.01.2019	Старожук А.В.	25.02.2019	С/19/1759А	28.02.2019	не демонтирована	26.03.2019	СЭД-059-39-01-01-99	22	02.04.2019	30.03.2019	16.04.2019	16.04.2019	С/19/1759А	с/п Фролы, ул. Сибирская, 49а, Пермский р-н	49а	ИП Минрахманова И.В.	16.10.2019	Акт на утилизацию № б/н от 21.10.2019	320,00		
37	703-ч	28.09.2018	панно				Революции	5 (№ 2)	20.09.2018	С/18/2956А	С/18/1254П	28.09.2018	23.10.2018	ИП Климова И.А.	23.11.2018	С/18/4161А	03.12.2018	не демонтирована	06.02.2019	СЭД-059-39-01-01-61	9	12.02.2019	16.02.2019	16.02.2019	16.02.2019	С/18/4161А	с/п Фролы, ул. Сибирская, 49а, Пермский р-н	49а	ИП Минрахманова И.В.	11.08.2019	Акт на утилизацию № б/н от 19.08.2019	320,00		
38	699-ч	14.09.2018	панно				Г. Хасана	54 (№ 6)	13.09.2018	С/18/2920А	С/18/1239П	14.09.2018	19.09.2018	ИП Ермолин И.Ю.	19.10.2018	С/18/3468А	24.10.2018	не демонтирована	31.10.2018	СЭД-059-39-01-01-530	82	06.11.2018	10.11.2018	10.11.2018	10.11.2018	1,8	ул. Магистральная	82	ИП Русинов М.Б.	10.04.2019	Акт на утилизацию № б/н от 18.05.2019	796,00		
39	685-ч	14.09.2018	панно				Г. Хасана	54 (№ 1)	12.09.2018	С/18/2892А	С/18/1214П	14.09.2018	19.09.2018	ИП Журавлева О.В.	19.10.2018	С/18/3463А	24.10.2018	не демонтирована	31.10.2018	СЭД-059-39-01-01-530	82	06.11.2018	10.11.2018	10.11.2018	10.11.2018	1,13	ул. Магистральная	82	ИП Русинов М.Б.	10.04.2019	Акт на утилизацию № б/н от 18.05.2019	796,00		
40	689-ч	14.09.2018	панно				Г. Хасана	54 (№ 5)	12.09.2018	С/18/2896А	С/18/1218П	14.09.2018	19.09.2018	ИП Машкин Д.В.	19.10.2018	С/18/3467А	24.10.2018	не демонтирована	31.10.2018	СЭД-059-39-01-01-530	82	06.11.2018	10.11.2018	10.11.2018	10.11.2018	1,9	ул. Магистральная	82	ИП Русинов М.Б.	10.04.2019	Акт на утилизацию № б/н от 18.05.2019	796,00		
41	687-ч	14.09.2018	панно				Г. Хасана	54 (№ 3)	12.09.2018	С/18/2894А	С/18/1216П	14.09.2018	19.09.2018	ИП Кравцов А.Н.	19.10.2018	С/18/3465А	24.10.2018	не демонтирована	31.10.2018	СЭД-059-39-01-01-530	82	06.11.2018	10.11.2018	10.11.2018	10.11.2018	1,11	ул. Магистральная	82	ИП Русинов М.Б.	10.04.2019	Акт на утилизацию № б/н от 18.05.2019	796,00		
42	688-ч	14.09.2018	панно				Г. Хасана	54 (№ 4)	12.09.2018	С/18/2895А	С/18/1217П	14.09.2018	19.09.2018	ИП Кравцов А.Н.	19.10.2018	С/18/3466А	24.10.2018	не демонтирована	31.10.2018	СЭД-059-39-01-01-530	82	06.11.2018	10.11.2018	10.11.2018	10.11.2018	1,1	ул. Магистральная	82	ИП Русинов М.Б.	10.04.2019	Акт на утилизацию № б/н от 18.05.2019	796,00		
43	686-ч	14.09.2018	панно				Г. Хасана	54 (№ 2)	12.09.2018	С/18/2893А	С/18/1215П	14.09.2018	19.09.2018	ИП Кравцов А.Н.	19.10.2018	С/18/3464А	24.10.2018	не демонтирована	31.10.2018	СЭД-059-39-01-01-530	82	06.11.2018	10.11.2018	10.11.2018	10.11.2018	1,12	ул. Магистральная	82	ИП Русинов М.Б.	10.04.2019	Акт на утилизацию № б/н от 18.05.2019	796,00		
44	682-ч	14.09.2018	бегущая строка				Г. Хасана	48 к 2	12.09.2018	С/18/2889А	С/18/1211П	14.09.2018	19.09.2018	ИП Кругликов Г.В.	19.10.2018	С/18/3460А	24.10.2018	не демонтирована	02.11.2018	СЭД-059-39-01-01-534	83	09.11.2018	14.11.2018	15.11.2018	15.11.2018	1,45	ул. Магистральная	82	ИП Русинов М.Б.	15.05.2019	Акт на утилизацию № б/н от 18.05.2019	2127,32		
45	678-ч	23.08.2018	рекламная вывеска				пр. Комсомольский	60 (№ 2)	21.08.2018	С/18/2732А	С/18/1126П	28.08.2018	31.08.2018	ИП Хайрулин Р.Р.	30.09.2018	С/18/3141А	03.10.2018	не демонтирована	31.10.2018	СЭД-059-39-01-01-530	82	06.11.2018	10.11.2018	10.11.2018	10.11.2018	1,5	ул. Магистральная	82	ИП Русинов М.Б.	10.04.2019	Акт на утилизацию № б/н от 18.05.2019	796,00		
46	677-ч	23.08.2018	рекламная вывеска				пр. Комсомольский	60 (№ 1)	21.08.2018	С/18/2731А	С/18/1125П	28.08.2018	31.08.2018	ИП Хайрулин Р.Р.	30.09.2018	С/18/3140А	03.10.2018	не демонтирована	31.10.2018	СЭД-059-39-01-01-530	82	06.11.2018	10.11.2018	10.11.2018	10.11.2018	1,4	ул. Магистральная	82	ИП Русинов М.Б.	10.04.2019	Акт на утилизацию № б/н от 18.05.2019	796,00		
47	668-ч	23.08.2018	панно				Народовольческая	3	20.08.2018	С/18/2707А	С/18/1104П	28.08.2018	31.08.2018	ООО "Пермьобувьторг"	30.09.2018	С/18/3081А	02.10.2018	не демонтирована	31.10.2018	СЭД-059-39-01-01-530	82	06.11.2018	10.11.2018	10.11.2018	10.11.2018	1,1	ул. Магистральная	82	ИП Русинов М.Б.	10.05.2019	Акт на утилизацию № б/н от 18.05.2019	796,00		
48	676-ч	23.08.2018	панно				Г. Успенского	2а (№ 2)	20.08.2018	С/18/2715А	С/18/1112П	28.08.2018	31.08.2018	ООО "Реон"	30.09.2018	С/18/3089А	02.10.2018	не демонтирована	31.10.2018	СЭД-059-39-01-01-530	82	06.11.2018	10.11.2018	10.11.2018	10.11.2018	1,6	ул. Магистральная	82	ИП Русинов М.Б.	10.05.2019	Акт на утилизацию № б/н от 18.05.2019	796,00		
49	640-ч	28.03.2018	рекламная вывеска				М. Горького	51 (№ 6)	23.03.2018	С/18/1028А	С/18/444П	28.03.2018	10.04.2018	ИП Васильева Т.Е.	10.05.2018	С/18/1908А	28.05.2018	не демонтирована	01.08.2018	СЭД-059-39-01-01-381	№ 56	07.08.2018	14.08.2018	14.08.2018	14.08.2018	б/н	ул. Магистральная	82	ИП Русинов М.Б.	14.02.2019	Акт на утилизацию № б/н от 18.05.2019	796,00		
50	639-ч	28.03.2018	рекламная вывеска				М. Горького	51 (№ 5)	23.03.2018	С/18/1027А	С/18/443П	28.03.2018	10.04.2018	ИП Васильева Т.Е.	10.05.2018	С/18/1907А	28.05.2018	не демонтирована	01.08.2018	СЭД-059-39-01-01-381	№ 56	07.08.2018	14.08.2018	14.08.2018	14.08.2018	б/н	ул. Магистральная	82	ИП Русинов М.Б.	14.02.2019	Акт на утилизацию № б/н от 18.05.2019	796,00		
51	635-ч	21.03.2018	рекламная вывеска				Чернышевского	23 (№ 1)	15.03.2018	С/18/921А	С/18/367П	26.03.2018	04.04.2018	ИП Субботина О.С.	04.05.2018	С/18/1606А	07.05.2018	не демонтирована	01.08.2018	СЭД-059-39-01-01-381	№ 56	07.08.2018	14.08.2018	14.08.2018	14.08.2018	б/н	ул. Магистральная	82	ИП Русинов М.Б.	14.02.2019	Акт на утилизацию № б/н от 18.05.2019	796,00		
52	633-ч	21.03.2018	панно				Чернышевского	23 (№ 7)	15.03.2018	С/18/919А	С/18/365П	26.03.2018	04.04.2018	ИП Субботина О.С.	04.05.2018	С/18/1604А	07.05.2018	не демонтирована	01.08.2018	СЭД-059-39-01-01-381	№ 56	07.08.2018	14.08.2018	14.08.2018	14.08.2018	б/н	ул. Магистральная	82	ИП Русинов М.Б.	14.02.2019	Акт на утилизацию № б/н от 18.05.2019	796,00		
53	636-ч	21.03.2018	рекламная вывеска				Чернышевского	23 (№ 2)	15.03.2018	С/18/922А	С/18/368П	26.03.2018	04.04.2018	ИП Субботина О.С.	04.05.2018	С/18/1607А	07.05.2018	не демонтирована	01.08.2018	СЭД-059-39-01-01-381	№ 56	07.08.2018	14.08.2018	14.08.2018	14.08.2018	б/н	ул. Магистральная	82	ИП Русинов М.Б.	14.02.2019	Акт на утилизацию № б/н от 18.05.2019	796,00		
54	637-ч	21.03.2018	рекламная вывеска				Куйбышева	65 (№ 4)	15.03.2018	С/18/923А	С/18/369П	26.03.2018	04.04.2018	ООО "Стрик"	04.05.2018	С/18/1609А	07.05.2018	не демонтирована	01.08.2018	СЭД-059-39-01-01-381	№ 56	07.08.2018	14.08.2018	14.08.2018	14.08.2018	б/н	ул. Магистральная	82	ИП Русинов М.Б.	14.02.2019	Акт на утилизацию № б/н от 18.05.2019	796,00		
55	630-ч	21.03.2018	панно				Чернышевского	19 (№ 4)	15.03.2018	С/18/916А	С/18/315П	26.03.2018	04.04.2018	ИП Огородова Л.В.	04.05.2018	С/18/1616А	07.05.2018	не демонтирована	01.08.2018	СЭД-059-39-01-01-381	№ 56	07.08.2018	14.08.2018	14.08.2018	14.08.2018	б/н	ул. Магистральная	82	ИП Русинов М.Б.	14.02.2019	Акт на утилизацию № б/н от 18.05.2019	796,00		
56	632-ч	21.03.2018	панно				Чернышевского	23 (№ 6)	15.03.2018	С/18/918А	С/18/364П	26.03.2018	04.04.2018	ИП Субботина О.С.	04.05.2018	С/18/1603А	07.05.2018	не демонтирована	01.08.2018	СЭД-059-39-01-01-381	№ 56	07.08.2018	14.08.2018	14.08.2018	14.08.2018	б/н	ул. Магистральная	82	ИП Русинов М.Б.	14.02.2019	Акт на утилизацию № б/н от 18.05.2019	796,00		
57	628-ч	21.03.2018	рекламная вывеска				Чернышевского	19 (№ 2)	15.03.2018	С/18/914А	С/18/361П	26.03.2018	04.04.2018	ИП Войтенко О.Н.	04.05.2018	С/18/1614А	07.05.2018	не демонтирована	01.08.2018	СЭД-059-39-01-01-381	№ 56	07.08.2018	14.08.2018	14.08.2018	14.08.2018	б/н	ул. Магистральная	82	ИП Русинов М.Б.	14.02.2019	Акт на утилизацию № б/н от 18.05.2019	796,00		

1	2	3	4	5	6	7	8	9	10	11	12	13	14	15	16	17	18	19	20	21	22	23	24	25	26	27	28	29	30	31	32	33	34	35
58	627-ч	21.03.2018	панно				Чернышевского	19 (№ 3)	15.03.2018	С/18/913А	С/18/360П	26.03.2018	04.04.2018	ИП Мичурина М.А.	04.05.2018	С/18/1613А	07.05.2018	не демонтирована	01.08.2018	СЭД-059-39-01-01-381	№ 56	07.08.2018	14.08.2018	14.08.2018	14.08.2018	б/н	ул. Магистральная	82	ИП Русинов М.Б.	14.02.2019	Акт на утилизацию № б/н от 18.05.2019	796,00		
59	629-ч	21.03.2018	рекламная вывеска				Чернышевского	19 (№ 3)	15.03.2018	С/18/915А	С/18/362П	26.03.2018	04.04.2018	ИП Войтенко О.Н.	04.05.2018	С/18/1615А	07.05.2018	не демонтирована	01.08.2018	СЭД-059-39-01-01-381	№ 56	07.08.2018	14.08.2018	14.08.2018	14.08.2018	б/н	ул. Магистральная	82	ИП Русинов М.Б.	14.02.2019	Акт на утилизацию № б/н от 18.05.2019	796,00		
60	634-ч	21.03.2018	панно				Чернышевского	23 (№ 8)	15.03.2018	С/18/920А	С/18/366П	26.03.2018	04.04.2018	ИП Субботина О.С.	04.05.2018	С/18/1605А	07.05.2018	не демонтирована	01.08.2018	СЭД-059-39-01-01-381	№ 56	07.08.2018	14.08.2018	14.08.2018	14.08.2018	б/н	ул. Магистральная	82	ИП Русинов М.Б.	14.02.2019	Акт на утилизацию № б/н от 18.05.2019	796,00		
61	622-ч	19.03.2018	рекламная вывеска				Холмогорская	4г	15.03.2018	С/18/899А	С/18/344П	21.03.2018	27.03.2018	ИП Баканина Е.О.	27.04.2018	С/18/1514А	27.04.2018	не демонтирована	01.08.2018	СЭД-059-39-01-01-381	№ 56	07.08.2018	14.08.2018	14.08.2018	14.08.2018	б/н	ул. Магистральная	82	ИП Русинов М.Б.	14.02.2019	Акт на утилизацию № б/н от 18.05.2019	796,00		
62	618-ч	19.03.2018	рекламная вывеска				Холмогорская	46 (№ 2)	15.03.2018	С/18/895А	С/18/340П	21.03.2018	27.03.2018	ИП Худеньких Н.А.	27.04.2018	С/18/1519А	27.04.2018	не демонтирована	01.08.2018	СЭД-059-39-01-01-381	№ 56	07.08.2018	13.08.2018	13.08.2018	13.08.2018	б/н	ул. Магистральная	82	ИП Русинов М.Б.	13.02.2019	Акт на утилизацию № б/н от 18.05.2019	796,00		
63	617-ч	19.03.2018	рекламная вывеска				Холмогорская	46 (№ 1)	15.03.2018	С/18/894А	С/18/339П	21.03.2018	27.03.2018	ИП Худеньких Н.А.	27.04.2018	С/18/1518А	27.04.2018	не демонтирована	01.08.2018	СЭД-059-39-01-01-381	№ 56	07.08.2018	13.08.2018	13.08.2018	13.08.2018	б/н	ул. Магистральная	82	ИП Русинов М.Б.	13.02.2019	Акт на утилизацию № б/н от 18.05.2019	796,00		
64	616-ч	19.03.2018	световой короб				Г. Хасана	28	14.03.2018	С/18/892А	С/18/301П	21.03.2018	27.03.2018	ООО "Венера"	27.04.2018	С/18/1540А	27.04.2018	не демонтирована	02.11.2018	СЭД-059-39-01-01-534	83	09.11.2018	14.11.2018	15.11.2018	15.11.2018	1,44	ул. Магистральная	82	ИП Русинов М.Б.	15.05.2019	Акт на утилизацию № б/н от 18.05.2019	2127,32		
65	611-ч	19.03.2018	бегущая строка				25 Октября	37	13.03.2018	С/18/875А	С/18/335П	19.03.2018	27.03.2018	ИП Бердникова Н.В.	27.04.2018	С/18/1544А	28.04.2018	не демонтирована	02.11.2018	СЭД-059-39-01-01-534	83	09.11.2018	14.11.2018	15.11.2018	15.11.2018	1,37	ул. Магистральная	82	ИП Русинов М.Б.	15.05.2019	Акт на утилизацию № б/н от 18.05.2019	2127,32		
66	612-ч	19.03.2018	рекламная вывеска				М. Горького	64 (№ 1)	13.03.2018	С/18/876А	С/18/336П	19.03.2018	27.03.2018	ИП Ткач Г.П.	27.04.2018	С/18/1437А	23.04.2018	не демонтирована	01.08.2018	СЭД-059-39-01-01-381	№ 56	07.08.2018	13.08.2018	13.08.2018	13.08.2018	б/н	ул. Магистральная	82	ИП Русинов М.Б.	13.02.2019	Акт на утилизацию № б/н от 18.05.2019	796,00		
67	609-ч	19.03.2018	световой короб				Краснова	30	13.03.2018	С/18/873А	С/18/333П	19.03.2018	27.03.2018	ООО "Медико-косметологический центр"	27.04.2018	С/18/1552А	28.04.2018	не демонтирована	02.11.2018	СЭД-059-39-01-01-534	83	09.11.2018	14.11.2018	15.11.2018	15.11.2018	1,36	ул. Магистральная	82	ИП Русинов М.Б.	15.05.2019	Акт на утилизацию № б/н от 18.05.2019	2127,32		
68	602-ч	19.03.2018	рекламная вывеска				Н. Островского	40	13.03.2018	С/18/866А	С/18/326П	19.03.2018	27.03.2018	ООО "Слободский"	27.04.2018	С/18/1509А	27.04.2018	не демонтирована	01.08.2018	СЭД-059-39-01-01-381	№ 56	07.08.2018	13.08.2018	13.08.2018	13.08.2018	б/н	ул. Магистральная	82	ИП Русинов М.Б.	13.02.2019	Акт на утилизацию № б/н от 18.05.2019	796,00		
69	604-ч	19.03.2018	рекламная вывеска				Г. Хасана	3	13.03.2018	С/18/868А	С/18/328П	19.03.2018	27.03.2018	ИП Чащихин В.В.	27.04.2018	С/18/1546А	28.04.2018	не демонтирована	01.08.2018	СЭД-059-39-01-01-381	56	07.08.2018	11.08.2018	11.08.2018	11.08.2018	56	ул. Магистральная	82	ИП Русинов М.Б.	11.01.2019	Акт на утилизацию № б/н от 18.05.2019	796,00		
70	605-ч	19.03.2018	панно				Краснова	28 (№ 1)	13.03.2018	С/18/869А	С/18/329П	19.03.2018	27.03.2018	ООО "Блинсити"	27.04.2018	С/18/1548А	28.04.2018	не демонтирована	01.08.2018	СЭД-059-39-01-01-381	56	07.08.2018	11.08.2018	11.08.2018	11.08.2018	56	ул. Магистральная	82	ИП Русинов М.Б.	11.01.2019	Акт на утилизацию № б/н от 18.05.2019	796,00		
71	606-ч	19.03.2018	панно				Краснова	28 (№ 2)	13.03.2018	С/18/870А	С/18/330П	19.03.2018	27.03.2018	ООО "Блинсити"	27.04.2018	С/18/1549А	28.04.2018	не демонтирована	01.08.2018	СЭД-059-39-01-01-381	56	07.08.2018	11.08.2018	11.08.2018	11.08.2018	56	ул. Магистральная	82	ИП Русинов М.Б.	11.01.2019	Акт на утилизацию № б/н от 18.05.2019	796,00		
72	607-ч	19.03.2018	рекламная вывеска				Краснова	30 (№ 1)	13.03.2018	С/18/871А	С/18/331П	19.03.2018	27.03.2018	ООО "Медико-косметологический центр"	27.04.2018	С/18/1550А	28.04.2018	не демонтирована	01.08.2018	СЭД-059-39-01-01-381	№ 56	07.08.2018	13.08.2018	13.08.2018	13.08.2018	б/н	ул. Магистральная	82	ИП Русинов М.Б.	13.02.2019	Акт на утилизацию № б/н от 18.05.2019	796,00		
73	608-ч	19.03.2018	рекламная вывеска				Краснова	30 (№ 2)	13.03.2018	С/18/872А	С/18/332П	19.03.2018	27.03.2018	ООО "Медико-косметологический центр"	27.04.2018	С/18/1551А	28.04.2018	не демонтирована	01.08.2018	СЭД-059-39-01-01-381	№ 56	07.08.2018	13.08.2018	13.08.2018	13.08.2018	б/н	ул. Магистральная	82	ИП Русинов М.Б.	13.02.2019	Акт на утилизацию № б/н от 18.05.2019	796,00		
74	601	19.03.2018	2-сторонний щит				Куйбышева	101	12.03.2018	С/18/798А	С/18/287П	19.03.2018	27.03.2018	ООО "Клиника комплексной медицины "Клиницист"	27.04.2018	С/18/1542А	27.04.2018	не демонтирована	01.08.2018	СЭД-059-39-01-01-382	52	02.08.2018	11.08.2018	11.08.2018	11.08.2018	бн	Пермский район, д. Федотово, ул. Белая	36	ИП Утев Д.Н.	11.02.2019	Акт на утилизацию № б/н от 20.05.2019	2300,00		
75	592-ч	22.02.2018	рекламная вывеска				М. Горького	51 (№ 3)	21.02.2018	С/18/703А	С/18/246П	22.02.2018	22.03.2018	ИП Шкляева Т.А.	22.04.2018	С/18/1495А	27.04.2018	не демонтирована	01.08.2018	СЭД-059-39-01-01-381	№ 56	07.08.2018	13.08.2018	13.08.2018	13.08.2018	б/н	ул. Магистральная	82	ИП Русинов М.Б.	13.02.2019	Акт на утилизацию № б/н от 18.05.2019	796,00		
76	587-ч	22.02.2018	панно				Малышева	3 (№ 3)	21.02.2018	С/18/698А	С/18/241П	22.02.2018	22.03.2018	ИП Щеголева Л.К.	22.04.2018	С/18/1489А	27.04.2018	не демонтирована	01.08.2018	СЭД-059-39-01-01-381	№ 56	07.08.2018	13.08.2018	13.08.2018	13.08.2018	б/н	ул. Магистральная	82	ИП Русинов М.Б.	13.02.2019	Акт на утилизацию № б/н от 18.05.2019	796,00		
77	583-ч	22.02.2018	рекламная вывеска				Революции	21а (№ 1)	21.02.2018	С/18/693А	С/18/236П	22.02.2018	22.03.2018	ООО "Талан"	22.04.2018	С/18/1498А	27.04.2018	не демонтирована	01.08.2018	СЭД-059-39-01-01-381	№ 56	07.08.2018	13.08.2018	13.08.2018	13.08.2018	б/н	ул. Магистральная	82	ИП Русинов М.Б.	13.02.2019	Акт на утилизацию № б/н от 18.05.2019	796,00		
78	588-ч	22.02.2018	световой короб				Малышева	3	21.02.2018	С/18/699А	С/18/242П	22.02.2018	22.03.2018	ИП Щеголева Л.К.	22.04.2018	С/18/1490А	27.04.2018	не демонтирована	02.11.2018	СЭД-059-39-01-01-534	83	09.11.2018	14.11.2018	15.11.2018	15.11.2018	1,4	ул. Магистральная	82	ИП Русинов М.Б.	15.05.2019	Акт на утилизацию № б/н от 18.05.2019	2127,32		
79	582-ч	22.02.2018	рекламная вывеска				Сибирская	46	21.02.2018	С/18/689А	С/18/232П	22.02.2018	07.03.2018	ИП Агабалаева А.Б. кызы	07.04.2018	С/18/1361А	12.04.2018	не демонтирована	01.08.2018	СЭД-059-39-01-01-381	№ 56	07.08.2018	13.08.2018	13.08.2018	13.08.2018	б/н	ул. Магистральная	82	ИП Русинов М.Б.	13.02.2019	Акт на утилизацию № б/н от 18.05.2019	796,00		
80	594-ч	22.02.2018	панель-кронштейн с подсветкой				М. Горького	51	21.02.2018	С/18/705А	С/18/248П	22.02.2018	22.03.2018	ИП Быков А.А.	22.04.2018	С/18/1497А	27.04.2018	не демонтирована	02.11.2018	СЭД-059-39-01-01-534	83	09.11.2018	14.11.2018	15.11.2018	15.11.2018	1,38	ул. Магистральная	82	ИП Русинов М.Б.	15.05.2019	Акт на утилизацию № б/н от 18.05.2019	2127,32		
81	563-ч	22.02.2018	панно				Революции	8 (№ 2)	19.02.2018	С/18/637А	С/18/192П	22.02.2018	07.03.2018	ИП Софронова И.В.	07.04.2018	С/18/1353А	12.04.2018	не демонтирована	01.08.2018	СЭД-059-39-01-01-381	№ 56	07.08.2018	12.08.2018	12.08.2018	12.08.2018	б/н	ул. Магистральная	82	ИП Русинов М.Б.	12.02.2019	Акт на утилизацию № б/н от 18.05.2019	796,00		

1	2	3	4	5	6	7	8	9	10	11	12	13	14	15	16	17	18	19	20	21	22	23	24	25	26	27	28	29	30	31	32	33	34	35
82	562-ч	22.02.2018	панно				Революции	8 (№ 1)	19.02.2018	С/18/636А	С/18/191П	22.02.2018	07.03.2018	ИП Соколова О.В.	07.04.2018	С/18/1352А	12.04.2018	не демонтирована	01.08.2018	СЭД-059-39-01-01-381	№ 56	07.08.2018	12.08.2018	12.08.2018	12.08.2018	б/н	ул. Магистральная	82	ИП Русинов М.Б.	12.02.2019	Акт на утилизацию № б/н от 18.05.2019	796,00		
83	557-ч	22.02.2018	панно				Революции	6 (№ 5)	19.02.2018	С/18/631А	С/18/189П	22.02.2018	07.03.2018	ИП Климова И.А.	07.04.2018	С/18/1350А	12.04.2018	не демонтирована	01.08.2018	СЭД-059-39-01-01-381	№ 56	07.08.2018	12.08.2018	12.08.2018	12.08.2018	б/н	ул. Магистральная	82	ИП Русинов М.Б.	12.02.2019	Акт на утилизацию № б/н от 18.05.2019	796,00		
84	556-ч	22.02.2018	панно				Революции	6 (№ 4)	19.02.2018	С/18/630А	С/18/188П	22.02.2018	07.03.2018	ИП Захаров В.И.	07.04.2018	С/18/1349А	12.04.2018	не демонтирована	01.08.2018	СЭД-059-39-01-01-381	№ 56	07.08.2018	12.08.2018	12.08.2018	12.08.2018	б/н	ул. Магистральная	82	ИП Русинов М.Б.	12.02.2019	Акт на утилизацию № б/н от 18.05.2019	796,00		
85	549-ч	22.02.2018	панно				Н. Островского	63	19.02.2018	С/18/623А	С/18/181П	22.02.2018	22.03.2018	ООО "Реон"	22.04.2018	С/18/1503А	27.04.2018	не демонтирована	01.08.2018	СЭД-059-39-01-01-381	№ 56	07.08.2018	12.08.2018	12.08.2018	12.08.2018	б/н	ул. Магистральная	82	ИП Русинов М.Б.	12.02.2019	Акт на утилизацию № б/н от 18.05.2019	796,00		
86	553-ч	22.02.2018	панно				Революции	6 (№ 1)	19.02.2018	С/18/627А	С/18/185П	22.02.2018	22.03.2018	ООО "Арле"	22.04.2018	С/18/1343А	12.04.2018	не демонтирована	01.08.2018	СЭД-059-39-01-01-381	№ 56	07.08.2018	12.08.2018	12.08.2018	12.08.2018	б/н	ул. Магистральная	82	ИП Русинов М.Б.	12.02.2019	Акт на утилизацию № б/н от 18.05.2019	796,00		
87	577-ч	22.02.2018	панно				Тимирязева	54	19.02.2018	С/18/651А	С/18/203П	22.02.2018	07.03.2018	ООО "Аптека ромашка"	07.04.2018	С/18/1334А	12.04.2018	не демонтирована	01.08.2018	СЭД-059-39-01-01-381	№ 56	07.08.2018	12.08.2018	12.08.2018	12.08.2018	б/н	ул. Магистральная	82	ИП Русинов М.Б.	12.02.2019	Акт на утилизацию № б/н от 18.05.2019	796,00		
88	578	22.02.2018	панно на отдельно стоящей опоре (нестандартная)				Тимирязева	54	19.02.2018	С/18/652А	С/18/204П	22.02.2018	07.03.2018	ООО "Аптека ромашка"	07.04.2018	С/18/1333А	12.04.2018	не демонтирована	01.08.2018	СЭД-059-39-01-01-381	№ 56	07.08.2018	13.08.2018	13.08.2018	13.08.2018	б/н	ул. Магистральная	82	ИП Русинов М.Б.	13.02.2019	Акт на утилизацию № б/н от 23.09.2019	3482,50		
89	561-ч	22.02.2018	рекламная вывеска				Революции	8	19.02.2018	С/18/635А	С/18/190П	22.02.2018	07.03.2018	ИП Соколова О.В.	07.04.2018	С/18/1351А	12.04.2018	не демонтирована	01.08.2018	СЭД-059-39-01-01-381	№ 56	07.08.2018	12.08.2018	12.08.2018	12.08.2018	б/н	ул. Магистральная	82	ИП Русинов М.Б.	12.02.2019	Акт на утилизацию № б/н от 18.05.2019	796,00		
90	526-ч	09.02.2018	бегущая строка				Г. Хасана	105а/ул. Уденская	07.02.2018	С/18/419А	С/18/80П	09.02.2018	20.02.2018	ИП Семеновых С.А.	20.03.2018	С/18/1007А	22.03.2018	не демонтирована	02.11.2018	СЭД-059-39-01-01-534	83	09.11.2018	14.11.2018	14.11.2018	14.11.2018	1,14	ул. Магистральная	82	ИП Русинов М.Б.	14.05.2019	Акт на утилизацию № б/н от 18.05.2019	2127,32		
91	530-ч	09.02.2018	рекламная вывеска				Г. Хасана	105б (№ 1)	07.02.2018	С/18/423А	С/18/84П	09.02.2018	20.02.2018	ООО "Альфа Гарант"	20.03.2018	С/18/1001А	22.03.2018	не демонтирована	01.08.2018	СЭД-059-39-01-01-381	56	07.08.2018	11.08.2018	11.08.2018	11.08.2018	56	ул. Магистральная	82	ИП Русинов М.Б.	11.01.2019	Акт на утилизацию № б/н от 18.05.2019	796,00		
92	529-ч	09.02.2018	рекламная вывеска				Г. Хасана	105а/ул. Уденская, (№ 1)	07.02.2018	С/18/422А	С/18/83П	09.02.2018	20.02.2018	ООО "География Пермь"	20.03.2018	С/18/1009А	22.03.2018	не демонтирована	01.08.2018	СЭД-059-39-01-01-381	№ 56	07.08.2018	11.08.2018	11.08.2018	11.08.2018	б/н	ул. Магистральная	82	ИП Русинов М.Б.	11.02.2019	Акт на утилизацию № б/н от 18.05.2019	796,00		
93	525-ч	09.02.2018	панно				Г. Хасана	105а	07.02.2018	С/18/418А	С/18/79П	09.02.2018	20.02.2018	ИП Каландаров С.А.	20.03.2018	С/18/1005А	22.03.2018	не демонтирована	01.08.2018	СЭД-059-39-01-01-381	№ 56	07.08.2018	11.08.2018	11.08.2018	11.08.2018	б/н	ул. Магистральная	82	ИП Русинов М.Б.	11.02.2019	Акт на утилизацию № б/н от 18.05.2019	796,00		
94	523-ч	09.02.2018	электронное табло				Г. Хасана	34в	07.02.2018	С/18/416А	С/18/422П	27.03.2018	30.03.2018	ИП Бахматов Г.В.	30.04.2018	С/18/1576А	04.05.2018	не демонтирована	02.11.2018	СЭД-059-39-01-01-534	83	09.11.2018	14.11.2018	15.11.2018	15.11.2018	1,43	ул. Магистральная	82	ИП Русинов М.Б.	15.05.2019	Акт на утилизацию № б/н от 18.05.2019	2127,32		
95	531-ч	09.02.2018	рекламная вывеска				Г. Хасана	105б (№ 2)	07.02.2018	С/18/424А	С/18/85П	09.02.2018	20.02.2018	ООО "Альфа Гарант"	20.03.2018	С/18/1002А	22.03.2018	не демонтирована	01.08.2018	СЭД-059-39-01-01-381	56	07.08.2018	11.08.2018	11.08.2018	11.08.2018	56	ул. Магистральная	82	ИП Русинов М.Б.	11.01.2019	Акт на утилизацию № б/н от 18.05.2019	796,00		
96	528-ч	09.02.2018	рекламная вывеска				Г. Хасана	105а /ул.Уденская	07.02.2018	С/18/421А	С/18/82П	09.02.2018	20.02.2018	ИП Каменских И.Ю.	20.03.2018	С/18/1008А	22.03.2018	не демонтирована	01.08.2018	СЭД-059-39-01-01-381	№ 56	07.08.2018	11.08.2018	11.08.2018	11.08.2018	б/н	ул. Магистральная	82	ИП Русинов М.Б.	11.02.2019	Акт на утилизацию № б/н от 18.05.2019	796,00		
97	515-ч	07.02.2018	панно				Г. Хасана	21	06.02.2018	С/18/407А	С/18/68П	07.02.2018	07.03.2018	Захаров В.И.	07.04.2018	С/18/1326А	12.04.2018	не демонтирована	01.08.2018	СЭД-059-39-01-01-381	№ 56	07.08.2018	11.08.2018	11.08.2018	11.08.2018	б/н	ул. Магистральная	82	ИП Русинов М.Б.	11.02.2019	Акт на утилизацию № б/н от 18.05.2019	796,00		
98	511-ч	07.02.2018	панно				Г. Хасана	11 (№ 3)	05.02.2018	С/18/398А	С/18/62П	07.02.2018	09.02.2018	ИП Фадеева О.В.	09.03.2018	С/18/882А	14.03.2018	не демонтирована	01.08.2018	СЭД-059-39-01-01-381	№ 56	07.08.2018	11.08.2018	11.08.2018	11.08.2018	56	ул. Магистральная	82	ИП Русинов М.Б.	11.02.2019	Акт на утилизацию № б/н от 18.05.2019	796,00		
99	510-ч	07.02.2018	рекламная вывеска				пр. Комсомольский	94 (№ 1)	31.01.2018	С/18/392А	С/18/63П	07.02.2018	09.02.2018	ООО "Резиденция"	09.03.2018	С/18/889А	14.03.2018	не демонтирована	01.08.2018	СЭД-059-39-01-01-381	№ 56	07.08.2018	11.08.2018	11.08.2018	11.08.2018	б/н	ул. Магистральная	82	ИП Русинов М.Б.	11.02.2019	Акт на утилизацию № б/н от 18.05.2019	796,00		
100	501-ч	07.02.2018	панно				Г. Хасана	11 (№ 1)	31.01.2018	С/18/368А	С/18/52П	07.02.2018	09.02.2018	ООО "Блик"	09.03.2018	С/18/880А	14.03.2018	не демонтирована	01.08.2018	СЭД-059-39-01-01-381	56	07.08.2018	11.08.2018	11.08.2018	11.08.2018	б/н	ул. Магистральная	82	ИП Русинов М.Б.	11.02.2019	Акт на утилизацию № б/н от 18.05.2019	796,00		
101	502-ч	07.02.2018	панно				Г. Хасана	11 (№ 2)	31.01.2018	С/18/369А	С/18/53П	07.02.2018	09.02.2018	ООО "Блик"	09.03.2018	С/18/881А	14.03.2018	не демонтирована	01.08.2018	СЭД-059-39-01-01-381	56	07.08.2018	11.08.2018	11.08.2018	11.08.2018	б/н	ул. Магистральная	82	ИП Русинов М.Б.	11.02.2019	Акт на утилизацию № б/н от 18.05.2019	796,00		
102	496-ч	07.02.2018	панно				Сибирская	71 (№ 2)	29.01.2018	С/18/349А	С/18/47П	07.02.2018	09.02.2018	ООО "Урал-эко"	09.03.2018	С/18/792А	12.03.2018	не демонтирована	01.08.2018	СЭД-059-39-01-01-381	№ 56	07.08.2018	11.08.2018	11.08.2018	11.08.2018	б/н	ул. Магистральная	82	ИП Русинов М.Б.	11.02.2019	Акт на утилизацию № б/н от 18.05.2019	796,00		
103	500-ч	07.02.2018	рекламная вывеска				Сибирская	71 (№ 4)	29.01.2018	С/18/353А	С/18/51П	07.02.2018	09.02.2018	ИП Мочалов Н.В.	09.03.2018	С/18/796А	12.03.2018	не демонтирована	01.08.2018	СЭД-059-39-01-01-381	№ 56	07.08.2018	11.08.2018	11.08.2018	11.08.2018	б/н	ул. Магистральная	82	ИП Русинов М.Б.	11.02.2019	Акт на утилизацию № б/н от 18.05.2019	796,00		
104	499-ч	07.02.2018	рекламная вывеска				Сибирская	71 (№ 3)	29.01.2018	С/18/352А	С/18/50П	07.02.2018	09.02.2018	ИП Мочалов Н.В.	09.03.2018	С/18/795А	12.03.2018	не демонтирована	01.08.2018	СЭД-059-39-01-01-381	№ 56	07.08.2018	11.08.2018	11.08.2018	11.08.2018	б/н	ул. Магистральная	82	ИП Русинов М.Б.	11.02.2019	Акт на утилизацию № б/н от 18.05.2019	796,00		
105	486-ч	29.01.2018	панно				Попова	58	23.01.2018	С/18/245А	С/18/34П	29.01.2018	05.02.2018	ООО "Аптека от склада 6"	05.03.2018	С/18/781А	06.03.2018	не демонтирована	01.08.2018	СЭД-059-39-01-01-223	56	07.08.2018	13.08.2018	13.08.2018	13.08.2018	бн	ул. Магистральная	82	ИП Русинов М.Б.	13.02.2019	Акт на утилизацию № б/н от 18.05.2019	796,00		
106	485	18.01.2018	транспарант-перетяжка				Белинского	55	12.01.2018	С/18/66А	С/18/7П	18.01.2018	19.01.2018	ИП Гончаров Н.С.	19.02.2018	С/18/803А	12.03.2018	не демонтирована	21.03.2018	СЭД-059-39-01-01-122	20	27.03.2018	01.04.2018	01.04.2018	18.04.2018	бн	Пермский район, д. Федотово, ул. Белая	36	ИП Утев Д.Н.	18.10.2018	Акт на утилизацию № б/н от 29.10.2018	1370,11		

1	2	3	4	5	6	7	8	9	10	11	12	13	14	15	16	17	18	19	20	21	22	23	24	25	26	27	28	29	30	31	32	33	34	35
107	477-ч	11.01.2018	панно				Г. Хасана	32 (№ 3)	29.12.2017	С/17/3300А	С/17/1440П	11.01.2018	19.01.2018	ИП Ежова Н.Ш.	19.02.2018	С/18/572А	15.02.2018	не демонтирована	21.05.2018	СЭД-059-39-01-01-223	36 ч. 1	25.05.2018	30.05.2018	30.05.2018	30.05.2018	147	Пермский район, д. Федотово, ул. Белая	36	ИП Утев Д.Н.	30.10.2018	Акт на утилизацию № б/н от 05.11.2018	368,00		
108	480-ч	11.01.2018	панно				Г. Хасана	32 (№ 5)	29.12.2017	С/17/3303А	С/17/1443П	11.01.2018	19.01.2018	ИП Посохин Д.Н.	19.02.2018	С/18/573А	15.02.2018	не демонтирована	21.05.2018	СЭД-059-39-01-01-223	36 ч. 1	25.05.2018	30.05.2018	30.05.2018	30.05.2018	150	Пермский район, д. Федотово, ул. Белая	36	ИП Утев Д.Н.	30.10.2018	Акт на утилизацию № б/н от 05.11.2018	368,00		
109	473-ч	28.12.2017	панно				Куйбышева	67 (№ 1)	21.12.2017	С/17/3254А	С/17/1421П	29.12.2017	12.01.2018	ООО "Авиценна"	12.02.2018	С/18/515А	13.02.2018	не демонтирована	21.05.2018	СЭД-059-39-01-01-223	36 ч. 1	25.05.2018	30.05.2018	30.05.2018	30.05.2018	145	Пермский район, д. Федотово, ул. Белая	36	ИП Утев Д.Н.	30.10.2018	Акт на утилизацию от 05.11.2018	368,00		
110	467-ч	28.12.2017	настенный короб				Куйбышева	73	21.12.2017	С/17/3248А	С/17/1415П	29.12.2017	12.01.2018	ИП Пермяков Д.В.	12.02.2018	С/18/522А	13.02.2018	не демонтирована	02.11.2018	СЭД-059-39-01-01-534	83	09.11.2018	14.11.2018	15.11.2018	15.11.2018	1.39/1	ул. Магистральная	82	ИП Русинов М.Б.	15.05.2019	Акт на утилизацию от 20.05.2019	2127,32		
111	466-ч	28.12.2017	рекламная вывеска				Куйбышева	73 (№ 2)	21.12.2017	С/17/3247А	С/17/1414П	29.12.2017	12.01.2018	ИП Пермяков Д.В.	12.02.2018	С/18/524А	13.02.2018	не демонтирована	21.05.2018	СЭД-059-39-01-01-223	36 ч. 1	25.05.2018	30.05.2018	30.05.2018	30.05.2018	139	Пермский район, д. Федотово, ул. Белая	36	ИП Утев Д.Н.	30.10.2018	Акт на утилизацию от 05.11.2018	368,00		
112	465-ч	28.12.2017	рекламная вывеска				Куйбышева	73 (№ 1)	21.12.2017	С/17/3246А	С/17/1413П	29.12.2017	12.01.2018	ИП Пермяков Д.В.	12.02.2018	С/18/523А	13.02.2018	не демонтирована	21.05.2018	СЭД-059-39-01-01-223	36 ч. 1	25.05.2018	30.05.2018	30.05.2018	30.05.2018	138	Пермский район, д. Федотово, ул. Белая	36	ИП Утев Д.Н.	30.10.2018	Акт на утилизацию от 05.11.2018	368,00		
113	474-ч	28.12.2017	панно				Куйбышева	67 (№ 2)	21.12.2017	С/17/3255А	С/17/1422П	29.12.2017	12.01.2018	ООО "Авиценна"	12.02.2018	С/18/516А	13.02.2018	не демонтирована	21.05.2018	СЭД-059-39-01-01-223	36 ч. 1	25.05.2018	30.05.2018	30.05.2018	30.05.2018	146	Пермский район, д. Федотово, ул. Белая	36	ИП Утев Д.Н.	30.10.2018	Акт на утилизацию от 05.11.2018	368,00		
114	441-ч	15.12.2017	панно				пр. Комсомольский	47, (№ 1)	14.12.2017	С/17/3139А	С/17/1377П	15.12.2017	12.01.2018	ИП Манылова С.С.	12.02.2018	С/18/512А	13.02.2018	не демонтирована	21.05.2018	СЭД-059-39-01-01-223	36 ч. 1	25.05.2018	29.05.2018	29.05.2018	29.05.2018	136	Пермский район, д. Федотово, ул. Белая	36	ИП Утев Д.Н.	29.10.2018	Акт на утилизацию от 05.11.2018	368,00		
115	451-ч	15.12.2017	световой короб				Куйбышева	93, (№ 1)	14.12.2017	С/17/3149А	С/17/1387П	15.12.2017	22.12.2017	ИП Осипова Н.Н.	22.01.2018	С/18/263А	24.01.2018	не демонтирована	02.11.2018	СЭД-059-39-01-01-534	83	09.11.2018	14.11.2018	14.11.2018	14.11.2018	1,18	ул. Магистральная	82	ИП Русинов М.Б.	14.05.2019	Акт на утилизацию от 20.05.2019	2127,32		
116	444-ч	15.12.2017	световой короб				пр. Комсомольский	51, (№ 2)	14.12.2017	С/17/3142А	С/17/1380П	15.12.2017	22.12.2017	ИП Осипова Н.Н.	22.01.2018	С/18/331А	29.01.2018	не демонтирована	02.11.2018	СЭД-059-39-01-01-534	83	09.11.2018	14.11.2018	14.11.2018	14.11.2018	1,17	ул. Магистральная	82	ИП Русинов М.Б.	14.05.2019	Акт на утилизацию от 20.05.2019	2127,32		
117	452-ч	15.12.2017	световой короб				Куйбышева	93, (№ 2)	14.12.2017	С/17/3150А	С/17/1388П	15.12.2017	22.12.2017	ИП Осипова Н.Н.	22.01.2018	С/18/264А	24.01.2018	не демонтирована	02.11.2018	СЭД-059-39-01-01-534	83	09.11.2018	14.11.2018	14.11.2018	14.11.2018	1,19	ул. Магистральная	82	ИП Русинов М.Б.	14.05.2019	Акт на утилизацию от 20.05.2019	2127,32		
118	443-ч	15.12.2017	световой короб				пр. Комсомольский	51, (№ 1)	14.12.2017	С/17/3141А	С/17/1379П	15.12.2017	22.12.2017	ИП Осипова Н.Н.	22.01.2018	С/18/330А	29.01.2018	не демонтирована	02.11.2018	СЭД-059-39-01-01-534	83	09.11.2018	14.11.2018	14.11.2018	14.11.2018	1,16	ул. Магистральная	82	ИП Русинов М.Б.	14.05.2019	Акт на утилизацию от 20.05.2019	2127,32		
119	446-ч	15.12.2017	электронное табло				пр. Комсомольский	67, (№ 2)	14.12.2017	С/17/3144А	С/17/1382П	15.12.2017	22.12.2017	ИП Кедровский В.Г.	22.01.2018	С/18/328А	29.01.2018	не демонтирована	02.11.2018	СЭД-059-39-01-01-534	83	09.11.2018	14.11.2018	14.11.2018	14.11.2018	1,33	ул. Магистральная	82	ИП Русинов М.Б.	14.05.2019	Акт на утилизацию от 20.05.2019	2127,32		
120	455-ч	15.12.2017	бегущая строка				Куйбышева	95в	14.12.2017	С/17/3153А	С/17/1391П	15.12.2017	22.12.2017	ИП Аликина М.А.	22.01.2018	С/18/266А	24.01.2018	не демонтирована	02.11.2018	СЭД-059-39-01-01-534	83	09.11.2018	14.11.2018	15.11.2018	15.11.2018	1,42	ул. Магистральная	82	ИП Русинов М.Б.	15.05.2019	Акт на утилизацию от 20.05.2019	2127,32		
121	442-ч	15.12.2017	панно				пр. Комсомольский	49а	14.12.2017	С/17/3140А	С/17/1378П	15.12.2017	12.01.2018	ИП Мерзляков Н.О.	12.02.2018	С/18/514А	13.02.2018	не демонтирована	21.05.2018	СЭД-059-39-01-01-223	36 ч. 1	25.05.2018	29.05.2018	29.05.2018	29.05.2018	137	Пермский район, д. Федотово, ул. Белая	36	ИП Утев Д.Н.	29.10.2018	Акт на утилизацию от 05.11.2018	368,00		
122	463-ч	15.12.2017	бегущая строка				Куйбышева	107	14.12.2017	С/17/3161А	С/17/1399П	15.12.2017	22.12.2017	ИП Иванов М.Г.	22.01.2018	С/18/275А	24.01.2018	не демонтирована	02.11.2018	СЭД-059-39-01-01-534	83	09.11.2018	14.11.2018	15.11.2018	15.11.2018	1,41	ул. Магистральная	82	ИП Русинов М.Б.	18.05.2019	Акт на утилизацию от 20.05.2019	2127,32		
123	445-ч	15.12.2017	электронное табло				пр. Комсомольский	67, (№ 1)	14.12.2017	С/17/3143А	С/17/1381П	15.12.2017	22.12.2017	ООО "Теория игр"	22.01.2018	С/18/329А	29.01.2018	не демонтирована	02.11.2018	СЭД-059-39-01-01-534	83	09.11.2018	14.11.2018	14.11.2018	14.11.2018	1,32	ул. Магистральная	82	ИП Русинов М.Б.	14.05.2019	Акт на утилизацию от 20.05.2019	2127,32		
124	433-ч	15.12.2017	панно				Куйбышева	57, (№ 2)	13.12.2017	С/17/3131А	С/17/1369П	15.12.2017	22.12.2017	ООО "Бэст Прайс"	22.01.2018	С/18/256А	24.01.2018	не демонтирована	21.05.2018	СЭД-059-39-01-01-223	36 ч. 1	25.05.2018	29.05.2018	29.05.2018	29.05.2018	135	Пермский район, д. Федотово, ул. Белая	36	ИП Утев Д.Н.	29.10.2018	Акт на утилизацию от 05.11.2018	368,00		
125	432-ч	15.12.2017	панно				Куйбышева	57, (№ 1)	13.12.2017	С/17/3130А	С/17/1368П	15.12.2017	22.12.2017	ООО "Бэст Прайс"	22.01.2018	С/18/255А	24.01.2018	не демонтирована	21.05.2018	СЭД-059-39-01-01-223	36 ч. 1	25.05.2018	29.05.2018	29.05.2018	29.05.2018	134	Пермский район, д. Федотово, ул. Белая	36	ИП Утев Д.Н.	29.10.2018	Акт на утилизацию от 05.11.2018	368,00		
126	431-ч	15.12.2017	панно				Куйбышева	67	13.12.2017	С/17/3129А	С/17/1367П	15.12.2017	22.12.2017	ООО "Зооград"	22.01.2018	С/18/254А	24.01.2018	не демонтирована	21.05.2018	СЭД-059-39-01-01-223	36 ч. 1	25.05.2018	29.05.2018	29.05.2018	29.05.2018	133	Пермский район, д. Федотово, ул. Белая	36	ИП Утев Д.Н.	29.10.2018	Акт на утилизацию от 05.11.2018	368,00		
127	406-ч	15.12.2017	электронное табло				пр. Комсомольский	66/П.Осипенко	12.12.2017	С/17/2979А	С/17/1250П	15.12.2017	22.12.2017	ИП Швецова Н.А.	22.01.2018	С/18/322А	29.01.2018	не демонтирована	02.11.2018	СЭД-059-39-01-01-534	83	09.11.2018	14.11.2018	14.11.2018	14.11.2018	1,31	ул. Магистральная	82	ИП Русинов М.Б.	14.05.2019	Акт на утилизацию от 20.05.2019	2127,32		
128	424-ч	15.12.2017	панно				Пушкина	84, (№ 2)	11.12.2017	С/17/3108А	С/17/1355П	15.12.2017	12.01.2018	ИП Спиркова С.И.	12.02.2018	С/18/904А	15.03.2018	не демонтирована	02.11.2018	Сэд-059-39-01-01-534	82	05.11.2018	14.11.2018	14.11.2018	14.11.2018	1,49	ул. Магистральная	82	ИП Русинов М.Б.	14.05.2019	Акт на утилизацию от 20.05.2019	1516,99		
129	398-ч	15.12.2017	панно				пр. Комсомольский	47/Революции, 46	11.12.2017	С/17/2970А	С/17/1241П	15.12.2017	12.01.2018	ООО "Итальянский ресторан"	12.02.2018	С/18/513А	13.02.2018	не демонтирована	21.05.2018	СЭД-059-39-01-01-223	36 ч. 1	25.05.2018	28.05.2018	28.05.2018	28.05.2018	126	Пермский район, д. Федотово, ул. Белая	36	ИП Утев Д.Н.	26.10.2018	Акт на утилизацию от 05.11.2018	368,00		
130	401-ч	15.12.2017	панно с подсветкой				пр. Комсомольский	89	11.12.2017	С/17/2974А	С/17/1245П	15.12.2017	12.01.2018	ООО "Максиспорт"	12.02.2018	С/18/511А	13.02.2018	не демонтирована	21.05.2018	СЭД-059-39-01-01-223	36 ч. 1	25.05.2018	28.05.2018	28.05.2018	28.05.2018	127	Пермский район, д. Федотово, ул. Белая	36	ИП Утев Д.Н.	26.10.2018	Акт на утилизацию от 05.11.2018	368,00		
131	381-ч	27.11.2017	панно				Чернышевского	23 (№ 4)	20.11.2017	С/17/2775А	С/17/1109П	27.11.2017	15.12.2017	ООО "Семья на Героев Хасана"	15.01.2018	С/18/233А	23.01.2018	не демонтирована	21.05.2018	СЭД-059-39-01-01-223	36 ч. 1	25.05.2018	26.05.2018	28.05.2018	28.05.2018	122	Пермский район, д. Федотово, ул. Белая	36	ИП Утев Д.Н.	26.10.2018	Акт на утилизацию от 05.11.2018	368,00		
132	391-ч	27.11.2017	рекламная вывеска				Белинского	7	20.11.2017	С/17/2785А	С/17/1118П	27.11.2017	08.12.2017	АО "Спортбет"	08.01.2018	С/18/237А	23.01.2018	не демонтирована	21.05.2018	СЭД-059-39-01-01-223	36 ч. 1	25.05.2018	28.05.2018	28.05.2018	28.05.2018	125	Пермский район, д. Федотово, ул. Белая	36	ИП Утев Д.Н.	26.10.2018	Акт на утилизацию от 05.11.2018	368,00		
133	378-ч	27.11.2017	панно				Чернышевского	23 (№ 1)	20.11.2017	С/17/2772А	С/17/1106П	27.11.2017	15.12.2017	ООО "Арле"	15.01.2018	С/18/230А	23.01.2018	не демонтирована	21.05.2018	СЭД-059-39-01-01-223	36 ч. 1	25.05.2018	26.05.2018	28.05.2018	28.05.2018	106	Пермский район, д. Федотово, ул. Белая	36	ИП Утев Д.Н.	26.10.2018	Акт на утилизацию от 05.11.2018	368,00		
134	379-ч	27.11.2017	панно				Чернышевского	23 (№ 2)	20.11.2017	С/17/2773А	С/17/1107П	27.11.2017	15.12.2017	ООО "Арле"	15.01.2018	С/18/231А	23.01.2018	не демонтирована	21.05.2018	СЭД-059-39-01-01-223	36 ч. 1	25.05.2018			28.05.2018	123	Пермский район, д. Федотово, ул. Белая	36	ИП Утев Д.Н.	28.11.2018	Акт на утилизацию № б/н от 01.12.2018	368,00		
135	382-ч	27.11.2017	панно				Чернышевского	23 (№ 5)	20.11.2017	С/17/2776А	С/17/1110П	27.11.2017	15.12.2017	ООО "Семья на Героев Хасана"	15.01.2018	С/18/234А	23.01.2018	не демонтирована	21.05.2018	СЭД-059-39-01-01-223	36 ч. 1	25.05.2018	26.05.2018	28.05.2018	28.05.2018	123	Пермский район, д. Федотово, ул. Белая	36	ИП Утев Д.Н.	26.10.2018	Акт на утилизацию от 05.11.2018	368,00		
136	388-ч	27.11.2017	электронное табло				Белинского	31	20.11.2017	С/17/2782А	С/17/1115П	27.11.2017	06.12.2017	ИП Висева М.И.	06.01.2018	С/18/236А	23.01.2018	не демонтирована	02.11.2018	СЭД-059-39-01-01-534	83	09.11.2018	14.11.2018	14.11.2018	14.11.2018	1,3	ул. Магистральная	82	ИП Русинов М.Б.	15.05.2019	Акт на утилизацию от 20.05.2019	2127,32		
137	380-ч	27.11.2017	панно				Чернышевского	23 (№ 3)	20.11.2017	С/17/2774А	С/17/1108П	27.11.2017	15.12.2017	ООО "Семья на Героев Хасана"	15.01.2018	С/18/232А	23.01.2018	не демонтирована	21.05.2018	СЭД-059-39-01-01-223	36 ч. 1	25.05.2018	26.05.2018	28.05.2018	28.05.2018	121	Пермский район, д. Федотово, ул. Белая	36	ИП Утев Д.Н.	26.10.2018	Акт на утилизацию от 05.11.2018	368,00		

1	2	3	4	5	6	7	8	9	10	11	12	13	14	15	16	17	18	19	20	21	22	23	24	25	26	27	28	29	30	31	32	33	34	35
138	366-ч	05.10.2017	панно				Г. Хасана	7а (№ 3)	02.10.2017	С/17/2024А	С/17/933П	05.10.2017	18.10.2017	ИП Стабредов К.А.	18.11.2017	С/17/2840 А	23.11.2017	не демонтирована	21.05.2018	СЭД-059-39-01-01-223	36 ч. 1	25.05.2018	26.05.2018	27.05.2018	27.05.2018	118	Пермский район, д. Федотово, ул. Белая	36	ИП Утев Д.Н.	26.10.2018	Акт на утилизацию от 05.11.2018	368,00		
139	341-ч	19.09.2017	панно				ш. Космонавтов	17	12.09.2017	С/17/1734А	С/17/875П	19.09.2017	25.09.2017	ИП Биняминов А.Х.	25.10.2017	С/17/2620 А	03.11.2017	не демонтирована	21.05.2018	СЭД-059-39-01-01-223	36 ч. 1	25.05.2018	26.05.2018	27.05.2018	27.05.2018	115	Пермский район, д. Федотово, ул. Белая	36	ИП Утев Д.Н.	26.10.2018	Акт на утилизацию от 05.11.2018	368,00		
140	305-ч	19.09.2017	панно				Чкалова	10 (№ 1)	07.09.2017	С/17/1668А	С/17/816П	19.09.2017	25.09.2017	ИП Волкова Е.Е.	25.10.2017	С/17/2544 А	30.10.2017	не демонтирована	21.05.2018	СЭД-059-39-01-01-223	36 ч. 1	25.05.2018	26.05.2018	26.05.2018	26.05.2018	112	Пермский район, д. Федотово, ул. Белая	36	ИП Утев Д.Н.	26.10.2018	Акт на утилизацию от 05.11.2018	368,00		
141	312-ч	19.09.2017	панно				Г. Хасана	15 (№ 2)	07.09.2017	С/17/1685А	С/17/827П	19.09.2017	25.09.2017		25.10.2017	С/17/2556 А	31.10.2017	не демонтирована	20.12.2018	СЭД-059-39-01-01-633	36 ч. 1	25.05.2018	28.12.2018	29.12.2018	29.12.2018	б/н	Пермский район, д. Федотово, ул. Белая	36	ИП Утев Д.Н.	29.06.2019	Акт на утилизацию № Б/н от 30.06.2019	368,00		
142	304-ч	08.09.2017	электронное табло				Г. Хасана	17	06.09.2017	С/17/1667А	С/17/815П	08.09.2017	14.09.2017	ИП Цыбулько В.Н.	16.10.2017	С/17/2554 А	31.10.2017	не демонтирована	02.11.2018	СЭД-059-39-01-01-534	83	09.11.2018	14.11.2018	14.11.2018	14.11.2018	1,29	ул. Магистральная	82	ИП Русинов М.Б.	14.05.2019	Акт на утилизацию от 20.05.2019	2127,32		
143	303-ч	08.09.2017	панно				Г. Хасана	17	06.09.2017	С/17/1666А	С/17/814П	08.09.2017	14.09.2017	ИП Цыбулько В.Н.	16.10.2017	С/17/2553 А	31.10.2017	не демонтирована	21.05.2018	СЭД-059-39-01-01-223	36 ч. 1	25.05.2018	26.05.2018	26.05.2018	26.05.2018	111	Пермский район, д. Федотово, ул. Белая	36	ИП Утев Д.Н.	26.10.2018	Акт на утилизацию от 05.11.2018	368,00		
144	286-ч	31.08.2017	панно				Куйбышева	66 (№ 3)	28.08.2017	С/17/1570А	С/17/741П	31.08.2017	08.09.2017	ООО "Новатор-Е"	09.10.2017	С/17/2315 А	18.10.2017	не демонтирована	21.05.2018	СЭД-059-39-01-01-223	36 ч. 1	25.05.2018	26.05.2018	26.05.2018	26.05.2018	109	Пермский район, д. Федотово, ул. Белая	36	ИП Утев Д.Н.	26.10.2018	Акт на утилизацию от 05.11.2018	368,00		
145	287-ч	31.08.2017	панно				Куйбышева	66 (№ 4)	28.08.2017	С/17/1571А	С/17/742П	31.08.2017	08.09.2017	ООО "Калипсо"	09.10.2017	С/17/2316 А	18.10.2017	не демонтирована	21.05.2018	СЭД-059-39-01-01-223	36 ч. 1	25.05.2018	26.05.2018	26.05.2018	26.05.2018	110	Пермский район, д. Федотово, ул. Белая	36	ИП Утев Д.Н.	26.10.2018	Акт на утилизацию от 05.11.2018	368,00		
146	273-ч	31.08.2017	панно				Пушкина	80 (№ 9)	25.08.2017	С/17/1552А	С/17/726П	31.08.2017	08.09.2017	ООО "Прогресс-2000"	09.10.2017	С/17/2061 А	04.10.2017	не демонтирована	21.05.2018	СЭД-059-39-01-01-223	36 ч. 1	25.05.2018	26.05.2018	26.05.2018	26.05.2018	105	Пермский район, д. Федотово, ул. Белая	36	ИП Утев Д.Н.	26.10.2018	Акт на утилизацию от 05.11.2018	368,00		
147	272-ч	31.08.2017	панно				Пушкина	80 (№ 8)	25.08.2017	С/17/1551А	С/17/725П	31.08.2017	08.09.2017	ООО "Прогресс-2000"	09.10.2017	С/17/2060 А	04.10.2017	не демонтирована	21.05.2018	СЭД-059-39-01-01-223	36 ч. 1	25.05.2018	26.05.2018	26.05.2018	26.05.2018	104	Пермский район, д. Федотово, ул. Белая	36	ИП Утев Д.Н.	26.10.2018	Акт на утилизацию от 05.11.2018	368,00		
148	251-ч	25.08.2017	панель-кронштейн				ул Пушкина	80	23.08.2017	С/17/1524А	С/17/700П	25.08.2017	05.09.2017	ООО "Прогресс - 2000"	05.10.2017	С/17/2059 А	04.10.2017	не демонтирована	21.03.2018	СЭД-059-39-01-01-122	№ 20	27.03.2018	02.04.2018	02.04.2018	02.04.2018	39-18-у	Пермский район, д. Федотово, ул. Белая	36	ИП Утев Д.Н.	02.10.2018	Акт на утилизацию № б/н от 02.10.2018	1196,00		
149	229-ч	16.08.2017	панно				М. Горького	49 (№ 2)	14.08.2017	С/17/1366А	С/17/566П	16.08.2017	30.08.2017	ООО "Стоматология для Вас"	02.10.2017	С/17/2027 А	02.10.2017	не демонтирована	21.05.2018	СЭД-059-39-01-01-223	36 ч. 1	25.05.2018	26.05.2018	26.05.2018	26.05.2018	103	Пермский район, д. Федотово, ул. Белая	36	ИП Утев Д.Н.	26.10.2018	Акт на утилизацию № б/н от 28.11.2018	368,00		
150	222-ч	16.08.2017	панно				пр. Комсомольский	56 (№ 2)	14.08.2017	С/17/1347А	С/17/551П	16.08.2017	08.09.2017	ИП Старожук А.В.	09.10.2017	С/17/2342 А	18.10.2017	не демонтирована	21.05.2018	СЭД-059-39-01-01-223	36 ч. 1	25.05.2018	25.05.2018	25.05.2018	25.05.2018	99	Пермский район, д. Федотово, ул. Белая	36	ИП Утев Д.Н.	25.10.2018	Акт на утилизацию от 05.11.2018	368,00		
151	226-ч	16.08.2017	панно				пр. Комсомольский	49	14.08.2017	С/17/1363А	С/17/563П	16.08.2017	08.09.2017	ИП Нестеренко О.А.	09.10.2017	С/17/2355 А	18.10.2017	не демонтирована	21.05.2018	СЭД-059-39-01-01-223	36 ч. 1	25.05.2018	25.05.2018	25.05.2018	25.05.2018	100	Пермский район, д. Федотово, ул. Белая	36	ИП Утев Д.Н.	25.10.2018	Акт на утилизацию от 05.11.2018	368,00		
152	230-ч	16.08.2017	панно				М. Горького	49 (№ 3)	14.08.2017	С/17/1367А	С/17/567П	16.08.2017	30.08.2017	ООО "Стоматология для Вас"	02.10.2017	С/17/2028 А	02.10.2017	не демонтирована	21.05.2018	СЭД-059-39-01-01-223	36 ч. 1	25.05.2018	26.05.2018	26.05.2018	26.05.2018	102	Пермский район, д. Федотово, ул. Белая	36	ИП Утев Д.Н.	26.11.2018	Акт на утилизацию № б/н от 28.11.2018	368,00		
153	208-ч	16.08.2017	панно				пр. Комсомольский	62 (№ 3)	11.08.2017	С/17/1333А	С/17/540П	16.08.2017	08.09.2017	ООО "Школа-ТУР"	09.10.2017	С/17/2327 А	18.10.2017	не демонтирована	21.05.2018	СЭД-059-39-01-01-223	36 ч. 1	25.05.2018	25.05.2018	25.05.2018	25.05.2018	95	Пермский район, д. Федотово, ул. Белая	36	ИП Утев Д.Н.	25.10.2018	Акт на утилизацию от 05.11.2018	368,00		
154	219-ч	16.08.2017	панно				пр. Комсомольский	62 (№ 14)	11.08.2017	С/17/1344А	С/17/549П	16.08.2017	08.09.2017	ООО "УРАЛ-3"	09.10.2017	С/17/2335 А	18.10.2017	не демонтирована	21.05.2018	СЭД-059-39-01-01-223	36 ч. 1	25.05.2018	25.05.2018	25.05.2018	25.05.2018	97	Пермский район, д. Федотово, ул. Белая	36	ИП Утев Д.Н.	25.10.2018	Акт на утилизацию от 05.11.2018	368,00		
155	221-ч	16.08.2017	панно				пр. Комсомольский	62 (№ 16)	11.08.2017	С/17/1346А	С/17/550П	16.08.2017	08.09.2017	ИП Перцовский О.В.	09.10.2017	С/17/2336 А	18.10.2017	не демонтирована	21.05.2018	СЭД-059-39-01-01-223	36 ч. 1	25.05.2018	25.05.2018	25.05.2018	25.05.2018	98	Пермский район, д. Федотово, ул. Белая	36	ИП Утев Д.Н.	25.10.2018	Акт на утилизацию от 05.11.2018	368,00		
156	207-ч	16.08.2017	панно				пр. Комсомольский	62 (№ 2)	11.08.2017	С/17/1332А	С/17/539П	16.08.2017	08.09.2017	ООО "Школа-ТУР"	09.10.2017	С/17/2326 А	18.10.2017	не демонтирована	21.05.2018	СЭД-059-39-01-01-223	36 ч. 1	25.05.2018	25.05.2018	25.05.2018	25.05.2018	94	Пермский район, д. Федотово, ул. Белая	36	ИП Утев Д.Н.	25.10.2018	Акт на утилизацию от 05.11.2018	368,00		
157	210-ч	16.08.2017	панно				пр. Комсомольский	62 (№ 5)	11.08.2017	С/17/1335А	С/17/542П	16.08.2017	30.08.2017	ООО "Траст Профит"	02.10.2017	С/17/2328 А	18.10.2017	не демонтирована	21.05.2018	СЭД-059-39-01-01-223	36 ч. 1	25.05.2018	25.05.2018	25.05.2018	25.05.2018	96	Пермский район, д. Федотово, ул. Белая	36	ИП Утев Д.Н.	25.10.2018	Акт на утилизацию от 05.11.2018	368,00		
158	190-ч	16.08.2017	панно				пр. Комсомольский	67 (№ 1)	10.08.2017	С/17/1305А	С/17/515П	16.08.2017	08.09.2017	ИП Плотников Д.А.	09.10.2017	С/17/2318 А	18.10.2017	не демонтирована	21.05.2018	СЭД-059-39-01-01-223	36 ч. 1	25.05.2018	25.05.2018	25.05.2018	25.05.2018	92	Пермский район, д. Федотово, ул. Белая	36	ИП Утев Д.Н.	25.10.2018	Акт на утилизацию от 05.11.2018	368,00		
159	191-ч	16.08.2017	панно				пр. Комсомольский	67 (№ 2)	10.08.2017	С/17/1306А	С/17/516П	16.08.2017	08.09.2017	ИП Плотников Д.А.	09.10.2017	С/17/2319 А	18.10.2017	не демонтирована	21.05.2018	СЭД-059-39-01-01-223	36 ч. 1	25.05.2018	25.05.2018	25.05.2018	25.05.2018	93	Пермский район, д. Федотово, ул. Белая	36	ИП Утев Д.Н.	25.10.2018	Акт на утилизацию от 05.11.2018	368,00		
160	168	09.08.2017	кронштейн-панель				Куйбышева	109 (№ 2)	08.08.2017	С/17/1260А	С/17/481П	10.08.2017	15.08.2017	ООО РХ "Позитив-Групп"	15.09.2017	С/17/2135 А	05.10.2017	не демонтирована	02.11.2018	СЭД-059-39-01-01-534	83	09.11.2018	14.11.2018	14.11.2018	14.11.2018	1,21	ул. Магистральная	82	ИП Русинов М.Б.	14.05.2019	Акт на утилизацию от 17.05.2019	2127,32		
161	167	09.08.2017	кронштейн-панель				Куйбышева	109 (№ 1)	08.08.2017	С/17/1259А	С/17/480П	10.08.2017	15.08.2017	ООО РХ "Позитив-Групп"	15.09.2017	С/17/2134 А	05.10.2017	не демонтирована	02.11.2018	СЭД-059-39-01-01-534	83	09.11.2018	14.11.2018	14.11.2018	14.11.2018	1,2	ул. Магистральная	82	ИП Русинов М.Б.	14.05.2019	Акт на утилизацию от 17.05.2019	2127,32		
162	174	09.08.2017	кронштейн-панель				Старцева	143 (№ 3)	08.08.2017	С/17/1266А	С/17/487П	10.08.2017	15.08.2017	ООО РХ "Позитив-Групп"	15.09.2017	С/17/2140 А	05.10.2017	не демонтирована	14.11.2018	СЭД-059-39-01-01-534	83	09.11.2018	14.11.2018	14.11.2018	14.11.2018	1,26	ул. Магистральная	82	ИП Русинов М.Б.	14.05.2019	Акт на утилизацию от 17.05.2019	2127,32		
163	169	09.08.2017	кронштейн-панель				Куйбышева	109 (№ 3)	08.08.2017	С/17/1261А	С/17/482П	10.08.2017	15.08.2017	ООО РХ "Позитив-Групп"	15.09.2017	С/17/2136 А	05.10.2017	не демонтирована	02.11.2018	СЭД-059-39-01-01-534	83	09.11.2018	14.11.2018	14.11.2018	14.11.2018	1,22	ул. Магистральная	82	ИП Русинов М.Б.	14.05.2019	Акт на утилизацию от 17.05.2019	2127,32		
164	171	09.08.2017	кронштейн-панель				Чкалова	9	08.08.2017	С/17/1263А	С/17/484П	10.08.2017	15.08.2017	ООО РХ "Позитив-Групп"	15.09.2017	С/17/2138 А	05.10.2017	не демонтирована	02.11.2018	СЭД-059-39-01-01-534	83	09.11.2018	14.11.2018	14.11.2018	14.11.2018	1,24	ул. Магистральная	82	ИП Русинов М.Б.	14.05.2019	Акт на утилизацию от 17.05.2019	2127,32		
165	173	09.08.2017	кронштейн-панель				Старцева	143 (№ 2)	08.08.2017	С/17/1265А	С/17/486П	10.08.2017	15.08.2017	ООО РХ "Позитив-Групп"	15.09.2017	С/17/2141 А	05.10.2017	не демонтирована	02.11.2018	СЭД-059-39-01-01-534	83	09.11.2018	14.11.2018	14.11.2018	14.11.2018	1,25	ул. Магистральная	82	ИП Русинов М.Б.	14.05.2019	Акт на утилизацию от 17.05.2019	2127,32		
166	170	09.08.2017	кронштейн-панель				Чкалова	15б	08.08.2017	С/17/1262А	С/17/483П	10.08.2017	15.08.2017	ООО РХ "Позитив-Групп"	15.09.2017	С/17/2137 А	05.10.2017	не демонтирована	02.11.2018	СЭД-059-39-01-01-534	83	09.11.2018	14.11.2018	14.11.2018	14.11.2018	1,23	ул. Магистральная	82	ИП Русинов М.Б.	14.05.2019	Акт на утилизацию от 17.05.2019	2127,32		
167	178	09.08.2017	кронштейн-панель				Чкалова	10 (после остановки)	08.08.2017	С/17/1270А	С/17/491П	10.08.2017	15.08.2017	ООО РХ "Позитив-Групп"	15.09.2017	С/17/2133 А	05.10.2017	не демонтирована	02.11.2018	СЭД-059-39-01-01-534	83	09.11.2018	14.11.2018	14.11.2018	14.11.2018	1,28	ул. Магистральная	82	ИП Русинов М.Б.	14.04.2019	Акт на утилизацию от 17.05.2019	1516,99		
168	175	09.08.2017	кронштейн-панель				Старцева	143 (№ 4)	08.08.2017	С/17/1267А	С/17/488П	10.08.2017	15.08.2017	ООО РХ "Позитив-Групп"	15.09.2017	С/17/2139 А	05.10.2017	не демонтирована	02.11.2018	СЭД-059-39-01-01-534	83	09.11.2018	14.11.2018	14.11.2018	14.11.2018	1,27	ул. Магистральная	82	ИП Русинов М.Б.	14.05.2019	Акт на утилизацию от 17.05.2019	2127,32		
169	126	08.06.2017	2-сторонний щит с подсветкой				Г. Хасана	113	07.06.2017	С/17/866А	С/17/1056П	14.11.2017	17.11.2017	ООО "Клеопатра"	17.12.2017	С/18/950А	19.03.2018	не демонтирована	06.02.2019	СЭД-059-39-01-01-60	9	12.02.2019	16.02.2019	16.02.2019	16.02.2019	С/18/2015	с/п Фролы, ул. Сибирская, 49а, Пермский р-н	49а	ИП Минрахманова И.В.	16.08.2019	Акт на утилизацию от 19.08.2019	2010,00		

1	2	3	4	5	6	7	8	9	10	11	12	13	14	15	16	17	18	19	20	21	22	23	24	25	26	27	28	29	30	31	32	33	34	35
170	35-ч	28.04.2017	панно				Коломенская	24а (№2)	24.04.2017	С/17/510А	С/17/159П	18.05.2017	23.05.2017	ИП Теймурова Л.Р.	23.06.2017	С/18/576А	16.02.2018	не демонтирована	21.03.2018	СЭД-059-39-01-01-122	№ 20	27.03.2018	04.04.2018	04.04.2018	04.04.2018	39-18-у	Пермский район, д. Федотово, ул. Белая	36	ИП Утев Д.Н.	04.10.2018	Акт на утилизацию № б/н от 04.10.2018	368,00		
171	36-ч	28.04.2017	панно				Коломенская	24а (№3)	24.04.2017	С/17/511А	С/17/160П	28.04.2017	25.05.2017	ИП Теймурова Л.Р.	26.05.2017	С/18/577А	16.02.2018	не демонтирована	21.03.2018	СЭД-059-39-01-01-122	№ 20	27.03.2018	04.04.2018	04.04.2018	04.04.2018	87	Пермский район, д. Федотово, ул. Белая	36	ИП Утев Д.Н.	04.10.2019	Акт на утилизацию № б/н от 08.10.2019	368,00		
172	37-ч	28.04.2017	панно				ул Коломенская	24А	24.04.2017	С/17/512А	С/17/161П	28.04.2017	25.05.2017	ИП Теймурова Л.Р.	26.05.2017	С/18/578А	16.02.2018	не демонтирована	21.03.2018	СЭД-059-39-01-01-122	№ 20	27.03.2018	04.04.2018	04.04.2018	04.04.2018	88	Пермский район, д. Федотово, ул. Белая	36	ИП Утев Д.Н.	04.10.2018	Акт на утилизацию № б/н от 05.10.2018	368,00		
Итого:	***172***																																	
Общий итог:	**759**																																	

ЕДИНЫЙ РЕЕСТР САМОВОЛЬНО УСТАНОВЛЕННЫХ И НЕЗАКОННО РАЗМЕЩЕННЫХ НЕСТАЦИОНАРНЫХ ТОРГОВЫХ ОБЪЕКТОВ (НТО) НА ТЕРРИТОРИИ: город Пермь

Дата формирования: 29-09-2021 17:29

№	Учетный номер объекта	Дата постановки на учет	Общие сведения			Реквизиты акта проверки, устанавливающего факт выявления объекта		Сведения о договоре аренды и виде разрешенного использования земельного			Сведения о нарушении условий договора аренды			Срок ,установленный для устранения нарушений	Сведения об устранении нарушений условий договора аренды			Период, отведенный на добровольный демонтаж объекта (дд.мм.гг.)		Сведения о продлении периода, отведенного на добровольный демонтаж объекта				Сведения о добровольном демонтаже объекта			Реквизиты распоряжения главы территориального органа о принудительном демонтаже объекта				Дата планируемого демонтажа объекта (дд.мм.гг.)	Дата фактического демонтажа объекта (дд.мм.гг.)	Сведения об акте о демонтаже и перемещении объекта		Сведения о хранении демонтированного объекта				Дата захоронения либо утилизации демонтированного объекта (дд.мм.гг.)	Сумма фактически понесенных расходов, связанных с осуще	Сумма возмещения в бюджет города Перми расхо	Дата возмещения в бюджет города Перми расходов,
			тип объекта и вид объекта	место нахождения объекта		дата (дд.мм.гг.)	№	№	дата	вид разрешенного использования	описание нарушений условий договор	реквизиты акта проверки, устанавлива			акт проверки исполнения		результаты проверки исполнения	начало	окончание	сведения об акте территориального органа администрации			срок продления (дд.мм.гг.)	акт проверки исполнения требования о добровольном демонтаже		результаты проверки исполнения требования о добровольном демонтаже (демонтирован/ не	дата (дд.мм.гг.)	№	сведения об официальном опубликовании					дата составления	№	место хранения объекта		лицо, осуществляющее хранение	окончание срока хранения (дд.мм.гг.)				
				улица	дом							дата составления	№		дата составления	№				наименование	дата (дд.мм.гг.)	№		дата составления (дд.мм.гг.)	№				№ официального	дата (дд.мм.гг.)						улица	№ дома						
1	2	3	4	5	6	7	8	9	10	11	12	13	14	15	16	17	18	19	20	21	22	23	24	25	26	27	28	29	30	31	32	33	34	35	36	37	38	39	40	41	42	43
город Пермь / Дзержинский район																																										
1	2295	09.09.2021	палатка	ул Ветлужская	60а	07.09.2021	Д/НТО/26-П											15.09.2021	17.09.2021																							
2	2244	30.07.2021	автолавка	ул Ветлужская	60А	30.07.2021	Д/НТО/21-А											06.08.2021	10.08.2021					11.08.2021	Д/НТО/21-А	не демонтирован	17.08.2021	059-07-01-05-360	63	20.08.2021	02.09.2021	02.09.2021	02.09.2021	б/н	ул. Волочаевская	32	МКУ "Содержание муниципального имущества"	02.03.2022		4200		
3	2229	19.07.2021	киоск	ул Докучаева	28А	19.07.2021	Д/НТО/19-К											22.07.2021	27.07.2021																							
4	817	20.09.2019	киоск	ул Ветлужская	60/1	18.09.2019	Д/НТО/161-К											24.09.2019	30.09.2019					02.10.2019	Д/НТО/171-К	не демонтирован	03.10.2019	059-07-01-05-415	75	11.10.2019	17.10.2019	17.10.2019	17.10.2019	Д/НТО/184-К	ул. Буксирная	4	ООО "Кортекс"	17.04.2020	Акт на утилизацию от 20.04.2020	4329		
5	778	03.09.2019	киоск	пр. Парковый, 36/3		28.08.2019	Д/НТО/130-К											03.09.2019	09.09.2019					11.09.2019	Д/НТО/153-К	не демонтирован	12.09.2019	059-07-01-05-364	68	17.09.2019	23.09.2019	23.09.2019	23.09.2019	Д/НТО/167-К	ул. Буксирная	4	ООО "Кортекс"	23.03.2020	Акт на утилизацию от 24.03.2020	4329		
6	692	10.07.2019	павильон	шоссе Космонавтов	63	08.07.2019	Д/НТО/89-П											11.07.2019	15.07.2019					16.07.2019	Д/НТО/101-П	не демонтирован	18.07.2019	059-07-01-05-252	52	23.07.2019	29.07.2019	29.07.2019	29.07.2019	Д/НТО/107-П	ул. Буксирная	4	ООО "Кортекс"	29.01.2020	Акт на утилизацию от 30.01.2020	12986		
7	667	01.07.2019	киоск	Ключевая, 3-я, д.11		26.06.2019	Д/НТО/76-К (2)											13.11.2019	20.11.2019					20.11.2019	Д/НТО/190-К	не демонтирован	21.11.2019	059-07-01-05-514	88	26.11.2019	27.11.2019	27.11.2019	27.11.2019	Д/НТО/193-К	ул. Буксирная	4	ООО "Кортекс"	27.05.2020	Акт на утилизацию от 28.05.2020	5500		
8	666	01.07.2019	киоск	ул Ключевая 3-я	11	26.06.2019	Д/НТО/75-К (1)											13.11.2019	20.11.2019					20.11.2019	Д/НТО/189-К	не демонтирован	21.11.2019	059-07-01-05-514	88	26.11.2019	27.11.2019	27.11.2019	27.11.2019	Д/НТО/192-К	ул. Буксирная	4	ООО "Кортекс"	27.05.2020	Акт на утилизацию от 28.05.2020	5500		
9	613	07.06.2019	павильон	ул. Голева, 13		05.06.2019	Д/НТО/67-П											11.06.2019	14.06.2019					19.06.2019	Д/НТО/72-П	не демонтирован	13.06.2019	059-07-01-05-182	42	18.06.2019	19.06.2019	26.06.2019	26.06.2019	Д/НТО/74-П	ул. Буксирная	4	ООО "Кортекс"	26.12.2019	Акт на утилизацию от 28.12.2019	12986		
10	511	18.03.2019	павильон	ул Связистов	11	15.03.2019	Д/НТО/15-П											21.03.2019	25.03.2019					27.03.2019	Д/НТО/20-П	не демонтирован	26.03.2019	059-07-01-05-52	21	29.03.2019	08.04.2019	16.04.2019	16.04.2019	б/н	ул. Буксирная	4	ООО "Кортекс"	16.10.2019	Акт на утилизацию от 17.10.2019	12986		
11	115	19.09.2018	киоск	ул Мильчакова	6	07.09.2018	Д/НТО/81-К	113-17	######	Объекты торговли (торговые центры, торгово-развлекательные центры (комплекс								17.09.2018	27.09.2018					27.09.2018	Д/НТО/100-К	не демонтирован	11.10.2018	СЭД-059-07-01-05-303	76	16.10.2018	24.10.2018	24.10.2018	24.10.2018	б/н	ул. Соликамская	91	ООО "Демонтаж"	24.04.2019	Акт на утилизацию № б/н от 26.04.2019	1000		
12	118	19.09.2018	киоск	ул Докучаева	28А	07.09.2018	Д/НТО/85-К	95-14	######									17.09.2018	27.09.2018					27.09.2018	Д/НТО/102-К	не демонтирован	13.11.2018	СЭД-059-07-01-05-328	84	16.11.2018	24.11.2018	28.11.2018	28.11.2018	б/н	ул. Соликамская	91	ООО "Демонтаж"	28.05.2019	Акт на утилизацию № б/н от 29.05.2019	1000		
13	116	19.09.2018	автоприцеп	ул Докучаева	28А	07.09.2018	Д/НТО/82-К	90-17	######									17.09.2018	27.09.2018					27.09.2018	Д/НТО/101-АП	не демонтирован	25.10.2018	СЭД-059-07-01-05-303	76	16.10.2018	25.10.2018	25.10.2018	25.10.2018	б/н	ул. Соликамская	91	ООО "Демонтаж"	25.04.2019	Акт на утилизацию № б/н от 26.04.2019			
14	103	19.07.2018	павильон	Подлесеная	13	18.07.2018	Д/НТО/67-П	104-11	######	Объекты торговли (торговые центры, торгово-развлекательные центры (комплекс								24.07.2018	08.08.2018					08.09.2018	Д/НТО/87-П	не демонтирован	29.08.2018	СЭД-059-07-01-05-243	№ 64	04.09.2018	17.09.2018	17.09.2018	17.09.2018	б/н	ул. Соликамская	91	ООО "Демонтаж"	17.03.2019	Акт на утилизацию от 25.03.2019	17000		
15	99	29.06.2018	киоск	ул Ветлужская	46	26.06.2018	Д/НТО/57-К											30.06.2018	13.07.2018					13.07.2018	Д/НТО/62-К	не демонтирован	10.07.2018	СЭД-059-07-01-05-194	№ 49	13.07.2018	24.07.2018	24.07.2018	24.07.2018	б/н	ул. Соликамская	91	ООО "Демонтаж"	24.01.2019	Акт на утилизацию № б/н от 25.01.2019	1000		

1	2	3	4	5	6	7	8	9	10	11	12	13	14	15	16	17	18	19	20	21	22	23	24	25	26	27	28	29	30	31	32	33	34	35	36	37	38	39	40	41	42	43
16	73	17.11.2017	павильон	пр-т Парковый	2	13.11.2017	Д/НТО/341-П	05/02	######	Объекты торговли (торговые центры, торгово-развлекательные центры (комплекс								15.08.2019	20.08.2019					21.08.2019	Д/НТО/124-П	не демонтирован	22.08.2019	059-07-01-05-327	62	27.08.2019	29.08.2019	29.08.2019	02.09.2019	Д/НТО/131/1-П	ДНТ "Камская поляна", правый берег реки Кама, с западной стороны микрорайона Ширяиха	участ	ООО «Фрегат»	02.03.2020	Акт на утилизацию № б/н от 20.05.2020	30000		
Итог:	***16***																																									
город Пермь / Индустриальный район																																										
1	2305	17.09.2021	лоток	ул Мира	104	16.09.2021	НТО/850-Л											21.09.2021	24.09.2021																							
2	2306	17.09.2021	палатка	ул Мира	104	16.09.2021	НТО/849-Пл											21.09.2021	24.09.2021																							
3	2300	09.09.2021	киоск	ул Карпинского	67	09.09.2021	НТО/845-К											13.09.2021	21.09.2021					21.09.2021	НТО/609-К	не демонтирован																
4	2297	09.09.2021	павильон	ул Мира	33	08.09.2021	НТО/844-П											13.09.2021	21.09.2021					21.09.2021	НТО/608-П	не демонтирован																
5	2284	19.08.2021	киоск	ул Мира	66	18.08.2021	НТО/841-К											23.08.2021	26.08.2021					26.08.2021	НТО/605-К	не демонтирован																
6	2283	19.08.2021	лоток	ул Геологов	1	18.08.2021	НТО/840-Л											23.08.2021	26.08.2021					26.08.2021	НТО/604-Л	не демонтирован	26.08.2021	059-16-01-03-340	66	31.08.2021	07.09.2021	07.09.2021	07.09.2021	3	ул. Волочаевская	32	МКУ "Содержание муниципального имущества"	07.03.2022				
7	2106	30.04.2021	палатка	ул Мира	130	29.04.2021	НТО/811-Пл											04.05.2021	14.05.2021					17.05.2021	б/н	не демонтирован	18.05.2021	059-16-01-03-190	37	21.05.2021	25.05.2021	08.06.2021	08.06.2021	4	ул. Волочаевская	32	МКУ "Содержание муниципального имущества"	08.12.2021				
8	1852	29.07.2020	автоприцеп	пр-кт Декабристов	25	28.07.2020	НТО/772-Ап											31.07.2020	06.08.2020					07.08.2020	НТО/539-Ап	не демонтирован	10.08.2020	059-16-01-03-212			02.09.2020	15.09.2020	15.09.2020	№ 3	ул. Волочаевская	32	МКУ "Содержание муниципального имущества"	15.03.2021		4200		
9	1851	29.07.2020	киоск	пр-кт Декабристов	25	28.07.2020	НТО/771-К											31.08.2020	06.08.2020					07.08.2020	НТО/540	не демонтирован	10.08.2020	059-16-01-03-212			03.09.2020	14.09.2020	14.09.2020	№ 2	ул. Волочаевская	32	МКУ "Содержание муниципального имущества"	14.03.2021		11500		
10	818	20.09.2019	киоск	ул Карпинского	25	18.09.2019	НТО/733-К											24.09.2019	27.09.2019					30.09.2019	НТО/513-К	не демонтирован	03.10.2019	059-16-01-03-356	74	08.10.2019	09.10.2019	09.10.2019	09.10.2019	15				09.04.2020	Акт на утилизацию № б/н от 22.05.2020	5476		
11	814	20.09.2019	киоск	шоссе Космонавтов	112	18.09.2019	НТО/732-К											24.09.2019	27.09.2019					30.09.2019	НТО/515-К	не демонтирован	03.10.2019	059-16-01-03-356	74	08.10.2019	09.10.2019	09.10.2019	09.10.2019	14				09.04.2020	Акт на утилизацию № б/н от 22.05.2020	5476		
12	550	19.04.2019	павильон	ул Чердынская	19	17.04.2019	НТО/647-П											22.04.2019	08.05.2019					20.05.2019	НТО/395-П	не демонтирован	23.05.2019	059-16-01-03-151	36	28.05.2019	24.06.2019	24.06.2019	24.06.2019	48				24.12.2019	Акт на утилизацию № б/н от 22.05.2020	15000		
13	428	20.11.2018	киоск	ул Карпинского	96	19.11.2018	НТО/611-К											21.11.2018	05.12.2018					06.12.2018	№ НТО/369-К	не демонтирован	05.12.2018	СЭД-059-16-01-03-428	91	11.12.2018	18.12.2018	18.12.2018	18.12.2018	45	ул. Буксирная	4	ООО "Кортекс"	18.06.2019	Акт на утилизацию № б/н от 07.08.2019	3500		
14	399	12.11.2018	киоск	ул Архитектора Свиязева	30	08.11.2018	НТО/488-К											12.11.2018	26.11.2018					28.11.2018	НТО/351-К	не демонтирован	29.11.2018	СЭД-059-16-01-03-420	89	04.12.2018	18.12.2018	18.12.2018	18.12.2018	32	ул. Буксирная	4	ООО "Кортекс"	18.06.2019	Акт на утилизацию № б/н от 07.08.2019	4700		
15	400	12.11.2018	киоск	ул Архитектора Свиязева	30	08.11.2018	НТО/587-К											12.11.2018	26.11.2018					28.11.2018	НТО/350-К	не демонтирован	29.11.2018	СЭД-059-16-01-03-420	89	04.12.2018	18.12.2018	18.12.2018	18.12.2018	33	ул. Буксирная	4	ООО "Кортекс"	18.06.2019	Акт на утилизацию № б/н от 07.08.2019	4700		
16	355	10.10.2018	павильон	ул Семченко		08.10.2018	НТО/581-П											11.10.2018	24.10.2018					29.10.2018	НТО/346-П	не демонтирован	31.10.2018	СЭД-059-16-01-03-359	82	06.11.2018	28.11.2018	28.11.2018	28.11.2018	НТО/32	ул. Буксирная	4	ООО "Кортекс"	28.06.2019	Акт на утилизацию № б/н от 05.07.2019			
17	190	27.07.2018	павильон	Геологов	6	26.07.2018	НТО/554-П											31.07.2018	14.08.2018					21.08.2018	№ НТО/320-П	не демонтирован																
18	170	09.07.2018	павильон	Мира	71	09.07.2018	НТО/534-П											11.07.2018	25.07.2018					03.08.2018	НТО/300-П	не демонтирован	03.08.2018	СЭД-059-16-01-03-226	№ 57	10.08.2018	29.08.2018	29.08.2018	29.08.2018	НТО/23	ул. Буксирная	4	ООО "Кортекс"	28.02.2019	Акт на утилизацию № б/н от 03.04.2019	12936		
19	151	08.06.2018	павильон	Карпинского	79	07.06.2018	НТО/502-П											13.06.2018	26.06.2018					28.06.2018	НТО/282-П	не демонтирован	16.07.2018	СЭД-059-16-01-01-03-197	№ 51	20.07.2018	07.08.2018	07.08.2018	07.08.2018	НТО/20	ул. Буксирная	4	ООО "Кортекс"	07.02.2019	Акт на утилизацию № б/н от 03.04.2019	12936		
20	121	28.04.2018	павильон	Мира	9	27.04.2018	НТО/472-П											03.05.2018	17.05.2018					22.05.2018	НТО/263-П	не демонтирован	05.06.2018	СЭД-059-16-01-03-145	40	08.06.2018	05.07.2018	05.07.2018	05.07.2018	НТО/18	ул. Буксирная	4	ООО "Кортекс"	05.01.2019	Акт на утилизацию № б/н от 03.04.2019	12936		
21	106	09.02.2018	павильон	Мира	74	08.02.2018	НТО/447-П											12.02.2018	26.02.2018					01.03.2018	№ НТО/247-П	не демонтирован	17.06.2021	059-16-01-03-243	46	22.06.2021	25.01.2021	02.07.2021	02.07.2021	2	ул. Волочаевская	32	МКУ "Содержание муниципального имущества"	02.01.2022				
22	100	30.01.2018	павильон	Карпинского	91	29.01.2018	НТО/442-П											31.01.2018	14.02.2018					16.02.2018	НТО/242-П	не демонтирован	17.04.2018	СЭД-059-16-01-03-104	№ 28	24.04.2018	15.05.2018	15.05.2018	15.05.2018	НТО/2	ул. Буксирная	4	ООО "Кортекс"	15.11.2018	Акт на утилизацию № б/н от 04.02.2019	12936		
Итог:	***22***																																									
город Пермь / Кировский район																																										

1	2	3	4	5	6	7	8	9	10	11	12	13	14	15	16	17	18	19	20	21	22	23	24	25	26	27	28	29	30	31	32	33	34	35	36	37	38	39	40	41	42	43
1	2312	23.09.2021	киоск	ул Камышинская	15/1	21.09.2021	11/21-НТО-к											29.09.2021	04.10.2021																								
2	2298	09.09.2021	киоск	ул Адмирала Ушакова	26	09.09.2021	10/21-НТО-к											15.09.2021	20.09.2021																								
3	2275	11.08.2021	лоток	ул Маршала Рыбалко	42	10.08.2021	9/21-НТО-л											16.08.2021	19.08.2021					20.08.2021	9/21-НТО-л-1	не демонтирован	31.08.2021	059-23-01-02-268	67	03.09.2021	02.09.2021	23.09.2021	23.09.2021	б/н	ул. Волочаевская	32	МКУ "Содержание муниципального имущества"	23.03.2022				
4	2274	11.08.2021	лоток	ул Маршала Рыбалко	38	10.08.2021	8/21-НТО-л											16.08.2021	19.08.2021					20.08.2021	8/21-нто-л-1	не демонтирован	31.08.2021	059-23-01-02-268	67	03.09.2021	02.09.2021	15.09.2021	15.09.2021	б/н	ул. Волочаевская	32	МКУ "Содержание муниципального имущества"	22.03.2022				
5	2273	11.08.2021	лоток	ул Маршала Рыбалко	40	10.08.2021	7/21-НТО											16.08.2021	19.08.2021					20.08.2021	7/21-НТО-л-1	не демонтирован	31.08.2021	059-23-01-02-268	67	03.09.2021	02.09.2021	15.09.2021	15.09.2021	б/н	ул. Волочаевская	32	МКУ "Содержание муниципального имущества"	21.03.2022				
6	2266	09.08.2021	лоток	ул Волгодонская	14	09.08.2021	6/21-НТО-л											16.08.2021	19.08.2021					20.08.2021	6/21-НТО-л-01	не демонтирован	31.08.2021	059-23-01-02-268	67	03.09.2021	02.09.2021		23.09.2021	б/н	ул. Волочаевская	32	МКУ "Содержание муниципального имущества"	23.03.2022				
7	2224	09.07.2021	лоток	ул Маршала Рыбалко	40	07.07.2021	5/21-НТО-л											15.07.2021	20.07.2021					21.07.2021	5/21-НТО-л/1	не демонтирован	23.07.2021	059-23-01-02-240	57	30.07.2021	02.08.2021	02.08.2021	02.08.2021	б/н	ул. Волочаевская	32	МКУ "Содержание муниципального имущества"	02.08.2022				
8	1859	11.08.2020	лоток	ул Генерала Панфилова	12	10.08.2020	9/20-НТО-л											17.08.2020	20.08.2020					21.08.2020	9/20-НТО-л/1	не демонтирован	31.08.2020	059-23-01-02-188	66	04.09.2020	04.09.2020	29.09.2020	29.09.2020	б/н	ул. Волочаевская	32	МКУ "Содержание муниципального имущества"	29.03.2021		500		
9	1857	31.07.2020	палатка	ул Богдана Хмельницкого	13	30.07.2020	7/20-НТО-пал											07.08.2020	12.08.2020					13.08.2020	7/20-НТО-пал/1	не демонтирован	31.08.2020	059-23-01-02-188	66	04.09.2020	04.09.2020	16.09.2020	16.09.2020	б/н	ул. Волочаевская	32	МКУ "Содержание муниципального имущества"	16.03.2021		1000		
10	809	18.09.2019	киоск	Маршала Рыбавлко,88		17.09.2019	35/19-НТО-к											24.09.2019	27.09.2019					30.09.2019	35/19-НТО-к/2	не демонтирован	08.10.2019	СЭД-059-23-01-02-275	75	11.10.2019	12.10.2019	21.10.2019	22.10.2019	б/н	ул. Буксирная	4	ООО "Кортекс"	21.04.2020	Акт на утилизацию № б/н от 22.04.2020	5923		
11	808	18.09.2019	киоск	г Пермь, ул Маршала Рыбалко, д 88		17.09.2019	34/19-НТО-к											24.09.2019	27.09.2019					30.09.2019	34/19-НТО-к/2	не демонтирован	08.10.2019	СЭД-059-23-01-02-275	75	11.10.2019	12.10.2019	21.10.2019	22.10.2019	б/н	ул. Буксирная	4	ООО "Кортекс"	21.04.2020	Акт на утилизацию № б/н от 22.04.2020	5923		
12	807	17.09.2019	павильон	ул Маршала Рыбалко	88	17.09.2019	33/19-НТО-п											24.09.2019	27.09.2019					30.09.2019	33/19-НТО-п/2	не демонтирован	08.10.2019	СЭД-059-23-01-02-274	75	11.10.2019	16.10.2019	26.10.2019	27.10.2019	б/н	ДНТ "Камская поляна", правый берег реки Кама, с западной стороны микрорайона Ширяиха	участ	ООО «Фрегат»	26.04.2020	Акт на утилизацию № б/н от 26.04.2020	4255		
13	760	16.08.2019	палатка	ул Чистопольская	17	09.08.2019	31/19-НТО-пал											22.08.2019	27.08.2019					28.08.2019	31/19-НТО-пал/2	не демонтирован	08.10.2019	СЭД-059-23-01-02-274	75	11.10.2019	16.10.2019	26.10.2019	26.10.2019	б/н	ДНТ "Камская поляна", правый берег реки Кама, с западной стороны микрорайона Ширяиха	участ	ООО «Фрегат»	26.04.2020	Акт на утилизацию № б/н от 24.04.2020	185		
14	680	01.07.2019	палатка	ул Богдана Хмельницкого	13	26.06.2019	20/19-НТО-пал											03.07.2019	08.07.2019					08.07.2019	20/19-НТО-пал/2	не демонтирован	10.07.2019	059-23-01-02-195	50	16.07.2019	19.07.2019	19.07.2019	19.07.2019	б/н	ДНТ "Камская поляна", правый берег реки Кама, с западной стороны микрорайона Ширяиха	участ	ООО «Фрегат»	20.01.2020	Акт на утилизацию № б/н от 20.01.2020	185		
15	660	25.06.2019	палатка	ул Маршала Рыбалко	107	24.06.2019	19/19-НТО-пал											28.06.2019	03.07.2019					04.07.2019	19/19-НТО-пал/2	не демонтирован	10.07.2019	059-23-01-02-195	50	16.07.2019	18.07.2019	19.07.2019	19.07.2019	б/н	ДНТ "Камская поляна", правый берег реки Кама, с западной стороны микрорайона Ширяиха	участ	ООО «Фрегат»	20.01.2020	Акт на утилизацию № б/н от 20.01.2020	185		
16	439	13.12.2018	киоск	ул Воронежская	20	11.12.2018	53/18-НТО-к											12.12.2018	25.12.2018					25.12.2018	53/18-НТО-к/2	не демонтирован	18.12.2018	Сэд-059-23-01-02-266	94	21.12.2018	26.12.2018	26.12.2018	26.12.2018	б/н	ул. Магистральная	82	ИП Русинов М.Б.	27.06.2019	Акт на утилизацию № б/н от 27.06.2019	11500		
17	438	13.12.2018	киоск	ул Вербная	2	07.12.2018	51/18-НТО-к											10.12.2018	21.12.2018					24.12.2018	51/18-НТО-к/2	не демонтирован	18.12.2018	СЭД-059-23-01-02-266	94	21.01.2019	26.12.2018	26.12.2018	26.12.2018	б/н	ул. Магистральная	82	ИП Русинов М.Б.	26.06.2019	Акт на утилизацию № б/н от 27.06.2019	11500		
Итог 17																																										
город Пермь / Ленинский район																																										
1	2105	30.04.2021	павильон	ул Крылова	1	28.04.2021	Л/НТО/02-П											14.05.2021	18.05.2021					20.05.2021	Л/НТО-02-П	не демонтирован																
2	766	23.08.2019	павильон	ул Луначарского	92	21.08.2019	Л/НТО/30-П											29.08.2019	02.09.2019					03.09.2019	Л/НТО/30-П	не демонтирован	02.11.2020	059-26-01-02-329	85	10.11.2020	11.11.2020	10.03.2021	10.03.2021	766/1-НТО 766/2-НТО 766/2-НТО	ул. Волочаевская	32	МКУ "Содержание муниципального имущества"	11.09.2021				
3	144	28.06.2018	палатка	Ленина	82	21.06.2018	Л/НТО/370-Пл											03.07.2018	16.07.2018					17.07.2018	Л/НТО/370-Пл	не демонтирован	18.07.2018	СЭД-059-26-01-02-269	№52	24.07.2018	01.08.2018	07.08.2018	07.08.2018	270-пл	ул. Соликамская	91	ООО "Демонтаж"	07.02.2019	Акт на утилизацию № б/н от 08.02.2019	7,84		

1	2	3	4	5	6	7	8	9	10	11	12	13	14	15	16	17	18	19	20	21	22	23	24	25	26	27	28	29	30	31	32	33	34	35	36	37	38	39	40	41	42	43
4	88	09.02.2018	лоток	Подгорная	47 (юг	06.02.2018	Л/НТО/314Л											13.02.2018	27.02.2018					05.03.2018	Л/НТО/314Л	не демонтирован	16.07.2018	СЭД-26-01-02-268	№51	20.07.2018	28.07.2018	30.07.2018	30.07.2018	6-л	ул. Соликамская	91	ООО "Демонтаж"	30.01.2019	Акт на утилизацию № б/н от 08.02.2019	100		
5	86	09.02.2018	лоток	Подгорная	47 (юг	06.02.2018	Л/НТО/312Л											13.02.2018	27.02.2018					05.03.2018	Л/НТО/312Л	не демонтирован	16.07.2018	СЭД-26-01-02-268	№51	20.07.2018	28.07.2018	30.07.2018	30.07.2018	4-л	ул. Соликамская	91	ООО "Демонтаж"	30.01.2019	Акт на утилизацию № б/н от 08.02.2019	100		
6	85	09.02.2018	лоток	Подгорная	47 (юг	06.02.2018	Л/НТО/311Л											13.02.2018	27.02.2018					05.03.2018	Л/НТО/311Л	не демонтирован	16.07.2018	СЭД-26-01-02-268	№51	20.07.2018	28.07.2018	30.07.2018	30.07.2018	3-л	ул. Соликамская	91	ООО "Демонтаж"	30.01.2019	Акт на утилизацию № б/н от 08.02.2019	100		
7	83	09.02.2018	лоток	Подгорная	47 (юг	06.02.2018	Л/НТО/309Л											13.02.2018	27.02.2018					05.03.2018	Л/НТО/309Л	не демонтирован	16.07.2018	СЭД-26-01-02-268	№51	20.07.2018	28.07.2018	30.07.2018	30.07.2018	1	ул. Соликамская	91	ООО "Демонтаж"	30.01.2019		100		
8	84	09.02.2018	лоток	Подгорная	47 (юг	06.02.2018	Л/НТО/310Л											13.02.2018	27.02.2018					05.03.2018	Л/НТО/310Л	не демонтирован	16.07.2018	СЭД-26-01-02-268	№51	20.07.2018	28.07.2018	30.07.2018	30.07.2018	2-л	ул. Соликамская	91	ООО "Демонтаж"	30.01.2019	Акт на утилизацию № б/н от 08.02.2019	100		
9	87	09.02.2018	лоток	Подгорная	47 (юг	06.02.2018	Л/НТО/313Л											13.02.2018	27.02.2018					05.03.2018	Л/НТО/313Л	не демонтирован	16.07.2018	СЭД-26-01-02-268	№51	20.07.2018	28.07.2018	30.07.2018	30.07.2018	5	ул. Соликамская	91	ООО "Демонтаж"	30.01.2019	Акт на утилизацию № б/н от 08.02.2019	100		
10	89	09.02.2018	лоток	Подгорная	47 (юг	06.02.2018	Л/НТО/315Л											13.02.2018	27.02.2018					05.03.2018	Л/НТО/315Л	не демонтирован	16.07.2018	СЭД-26-01-02-268	№51	20.07.2018	28.07.2018	30.07.2018	30.07.2018	7-л	ул. Соликамская	91	ООО "Демонтаж"	30.01.2019	Акт на утилизацию № б/н от 08.02.2019	100		
11	45	09.02.2018	павильон	Подгорная	47 (юг	05.02.2018	Л/НТО/271П											13.02.2018	27.02.2018					28.02.2018	Л/НТО/271П	не демонтирован	16.07.2018	СЭД-26-01-02-268	№51	20.07.2018	28.07.2018	30.07.2018	30.07.2018	19-п	ул. Соликамская	91	ООО "Демонтаж"	30.01.2019	Акт на утилизацию № б/н от 08.02.2019	15140		
12	38	09.02.2018	киоск	Подгорная	47 (юг	05.02.2018	Л/НТО/264К											13.02.2018	27.02.2018					28.02.2018	Л/НТО/264К	не демонтирован	16.07.2018	СЭД-26-01-02-268	№51	20.07.2018	28.07.2018	30.07.2018	30.07.2018	12-к	ул. Соликамская	91	ООО "Демонтаж"	30.01.2019	Акт на утилизацию № б/н от 08.02.2019	11500		
13	35	09.02.2018	павильон	Подгорная	47 (юг	05.02.2018	Л/НТО/261П											13.02.2018	27.02.2018					28.02.2018	Л/НТО/261П	не демонтирован	16.07.2018	СЭД-26-01-02-268	№51	20.07.2018	28.07.2018	30.07.2018	30.07.2018	10-п	ул. Соликамская	91	ООО "Демонтаж"	30.01.2019	Акт на утилизацию № б/н от 08.02.2019	15140		
14	46	09.02.2018	павильон	Подгорная	47 (юг	05.02.2018	Л/НТО/272П											13.02.2018	27.02.2018					28.02.2018	Л/НТО/272П	не демонтирован	16.07.2018	СЭД-26-01-02-268	№51	20.07.2018	28.07.2018	30.07.2018	30.07.2018	20-п	ул. Соликамская	91	ООО "Демонтаж"	30.01.2019	Акт на утилизацию № б/н от 08.02.2019	15140		
15	39	09.02.2018	павильон	Подгорная	47 (юг	05.02.2018	Л/НТО/265П											13.02.2018	27.02.2018					28.02.2018	Л/НТО/265П	не демонтирован	16.07.2018	СЭД-26-01-02-268	№51	20.07.2018	28.07.2018	30.07.2018	30.07.2018	13-п	ул. Соликамская	91	ООО "Демонтаж"	30.01.2019	Акт на утилизацию № б/н от 08.02.2019	15140		
16	58	09.02.2018	киоск	Подгорная	47 (юг	05.02.2018	Л/НТО/284Р(к)											13.02.2018	27.02.2018					28.02.2018	Л/НТО/284Р(к)	не демонтирован	16.07.2018	СЭД-26-01-02-268	№51	20.07.2018	28.07.2018	30.07.2018	30.07.2018	22Р(к)	ул. Соликамская	91	ООО "Демонтаж"	30.01.2019	Акт на утилизацию № б/н от 08.02.2019	11500		
17	41	09.02.2018	павильон	Подгорная	47 (юг	05.02.2018	Л/НТО/267П											13.02.2018	27.02.2018					28.02.2018	Л/НТО/267П	не демонтирован	16.07.2018	СЭД-26-01-02-268	№51	20.07.2018	28.07.2018	30.07.2018	30.07.2018	15-п	ул. Соликамская	91	ООО "Демонтаж"	30.01.2019	Акт на утилизацию № б/н от 08.02.2019	15140		
18	44	09.02.2018	киоск	Подгорная	47 (юг	05.02.2018	Л/НТО/270К											13.02.2018	27.02.2018					28.02.2018	Л/НТО/270К	не демонтирован	16.07.2018	СЭД-26-01-02-268	№51	20.07.2018	28.07.2018	30.07.2018	30.07.2018	18-к	ул. Соликамская	91	ООО "Демонтаж"	30.01.2019	Акт на утилизацию № б/н от 08.02.2019	11500		
19	40	09.02.2018	павильон	Подгорная	47 (юг	05.02.2018	Л/НТО/266П											13.02.2018	27.02.2018					28.02.2018	Л/НТО/266П	не демонтирован	16.07.2018	СЭД-26-01-02-268	№51	20.07.2018	28.07.2018	30.07.2018	30.07.2018	14-п	ул. Соликамская	91	ООО "Демонтаж"	30.01.2019	Акт на утилизацию № б/н от 08.02.2019	15140		
20	42	09.02.2018	киоск	Подгорная	47 (юг	05.02.2018	Л/НТО/268К											13.02.2018	27.02.2018					28.02.2018	Л/НТО/268К	не демонтирован	16.07.2018	СЭД-26-01-02-268	№51	20.07.2018	28.07.2018	30.07.2018	30.07.2018	16-к	ул. Соликамская	91	ООО "Демонтаж"	30.01.2019	Акт на утилизацию № б/н от 08.02.2019	11500		
21	37	09.02.2018	павильон	Подгорная	47 (юг	05.02.2018	Л/НТО/263П											13.02.2018	27.02.2018					28.02.2018	Л/НТО/263П	не демонтирован	16.07.2018	СЭД-26-01-02-268	№51	20.07.2018	28.07.2018	30.07.2018	30.07.2018	11-п	ул. Соликамская	91	ООО "Демонтаж"	30.01.2019	Акт на утилизацию № б/н от 08.02.2019	15140		
22	57	09.02.2018	киоск	Подгорная	47 (юг	05.02.2018	Л/НТО/283Р(к)											13.02.2018	27.02.2018					28.02.2018	Л/НТО/283Р(к)	не демонтирован	16.07.2018	СЭД-26-01-02-268	№51	20.07.2018	28.07.2018	30.07.2018	30.07.2018	21 Р(к)	ул. Соликамская	91	ООО "Демонтаж"	30.01.2019	Акт на утилизацию № б/н от 08.02.2019	11500		
23	34	09.02.2018	павильон	Подгорная	47 (юг	05.02.2018	Л/НТО/260П											13.02.2018	27.02.2018					28.02.2018	Л/НТО/260П	не демонтирован	16.07.2018	СЭД-26-01-02-268	№51	20.07.2018	28.07.2018	30.07.2018	30.07.2018	9-п	ул. Соликамская	91	ООО "Демонтаж"	30.01.2019	Акт на утилизацию № б/н от 08.02.2019	15140		
24	43	09.02.2018	павильон	Подгорная	47 (юг	05.02.2018	Л/НТО/269П											13.02.2018	27.02.2018					28.02.2018	Л/НТО/269П	не демонтирован	16.07.2018	СЭД-26-01-02-268	№51	20.07.2018	28.07.2018	30.07.2018	30.07.2018	17-п	ул. Соликамская	91	ООО "Демонтаж"	30.01.2019	Акт на утилизацию № б/н от 08.02.2019	15140		
25	3	09.02.2018	киоск	Подгорная	47 (юг	01.02.2018	Л/НТО/229К											13.02.2018	27.02.2018					28.02.2018	Л/НТО/229К	не демонтирован	16.07.2018	СЭД-26-01-02-268	№51	20.07.2018	28.07.2018	30.07.2018	30.07.2018	22-к	ул. Соликамская	91	ООО "Демонтаж"	30.01.2019	Акт на утилизацию № б/н от 08.02.2019	11500		
26	26	09.02.2018	павильон	Подгорная	47 (юг	01.02.2018	Л/НТО/252П											13.02.2018	27.02.2018					28.02.2018	Л/НТО/252П	не демонтирован	16.07.2018	СЭД-26-01-02-268	№51	20.07.2018	28.07.2018	30.07.2018	30.07.2018	8-п	ул. Соликамская	91	ООО "Демонтаж"	30.01.2019	Акт на утилизацию № б/н от 08.02.2019	15140		
Итог	***26***																																									
город Пермь / Мотовилихинский район																																										
1	2316	29.09.2021	палатка	ул Крупской	25	28.09.2021	М-НТО-877Пл																																			
2	2294	09.09.2021	палатка	ул Тургенева	23	07.09.2021	М-НТО-875Пл											13.09.2021	15.09.2021					16.09.2021	М-НТО-875Пл	не демонтирован																
3	2296	09.09.2021	киоск	ул Крупской	25	07.09.2021	М-НТО-874К											13.09.2021	15.09.2021					16.09.2021	М-НТО-874/1К	не демонтирован																
4	2291	27.08.2021	киоск	ул Уинская	13	26.08.2021	М-НТО-873К											06.09.2021	08.09.2021					09.09.2021	М-НТО-873/1К	не демонтирован																
5	2267	09.08.2021	павильон	ул Юрша	54	09.08.2021	М-НТО-872П											11.08.2021	13.08.2021					18.08.2021	М-НТО-872/1П	не демонтирован																
6	2238	27.07.2021	павильон	ул 1905 года	18А	27.07.2021	М-НТО-870П											02.08.2021	04.08.2021					09.08.2021	М-НТО-870/1П	не демонтирован	25.08.2021	059-36-01-05-333	66	31.08.2021	28.09.2021											

1	2	3	4	5	6	7	8	9	10	11	12	13	14	15	16	17	18	19	20	21	22	23	24	25	26	27	28	29	30	31	32	33	34	35	36	37	38	39	40	41	42	43
7	2240	27.07.2021	палатка	ул Целинная	37	27.07.2021	М-НТО-868Пл											02.04.2021	04.08.2021							не демонтирован	25.08.2021	059-36-01-05-333	66	31.08.2021	28.09.2021											
8	1941	16.11.2020	павильон	ул Целинная	31А	13.11.2020	М-НТО-829П											23.11.2020	25.11.2020					27.11.2020	М-НТО-829/1П	не демонтирован																
9	1835	09.06.2020	палатка	г Пермь, ул Уинская, д 18/Юрша,9		08.06.2020	М-НТО-826Пл											11.06.2020	16.06.2020					17.06.2020	М-НТО-826/1Пл	не демонтирован	18.06.2020	059-36-01-05-140	45	23.06.2020	03.07.2020	03.07.2020	03.07.2020	2(2020)-1835 Пл	ул. Волочаевская	32	МКУ "Содержание муниципального имущества"	03.01.2021		1000		
10	1832	08.06.2020	павильон	ул Уинская	13	08.06.2020	М-НТО-824П											11.06.2020	16.06.2020					17.06.2020	М-НТО-824/1П	не демонтирован																
11	1833	08.06.2020	палатка	ул Уинская	13	08.06.2020	М-НТО-823Пл											11.06.2020	16.06.2020					17.06.2020	М-НТО-823/1Пл	не демонтирован	18.06.2020	059-36-01-05-140	45	23.06.2020	03.07.2020	03.07.2020	03.07.2020	1 (2020)-1833 Пл	ул. Волочаевская	32	МКУ "Содержание муниципального имущества"	03.01.2021		1000		
12	429	22.11.2018	павильон	ул Уинская	13	16.11.2018	М-НТО-688											21.11.2018	04.12.2018					06.12.2018	М-НТО-688/2П	не демонтирован																
13	406	12.11.2018	павильон	ул Линия 5-я	4АА	08.11.2018	М-НТО-687П											12.11.2018	24.11.2018					27.11.2018	М-НТО-687/1П	не демонтирован	15.11.2018	СЭД-059-36-01-05-259	85	20.11.2018	28.11.2018	28.11.2018	28.11.2018	П4	ул. Соликамская	91	ООО "Демонтаж"	29.05.2019	Акт на утилизацию № 03321 от 13.01.2019	14200		
14	374	19.10.2018	павильон	ул Аркадия Гайдара	7	17.10.2018	М-НТО-681П											23.10.2018	05.11.2018					06.11.2018	М-НТО-681/1П	не демонтирован																
15	311	10.10.2018	павильон	1905	16	18.06.2015	М-НТО-366 ТК											22.06.2015	03.07.2015					06.07.2015	М-НТО-366/1 ТК	не демонтирован																
16	300	10.10.2018	киоск	Уинская	13	24.07.2013	М-НТО- 9П											07.10.2013	16.10.2013					21.10.2013	М-НТО-161К	не демонтирован	17.04.2018	СЭД-059-36-01-05-70	27	20.04.2018	21.05.2018	21.05.2018	21.05.2018	К1	ул. Соликамская	91	ООО "Демонтаж"	20.11.2018	Акт на утилизацию № 01115 от 29.11.2018	11500		
17	195	22.09.2018	павильон	Уинская	13	18.09.2018	М-НТО-680П											21.09.2018	05.10.2018					08.10.2018	М-НТО-680/1П	не демонтирован																
18	191	07.09.2018	автоприцеп	Крупской	41	04.09.2018	М-НТО-676АП											11.09.2018	24.09.2018					25.09.2018	М-НТО-676/1АП	не демонтирован	06.09.2018	СЭД-059-36-01-05-203	66	11.09.2018	28.09.2018	28.09.2018	28.09.2018	АП3	ул. Соликамская	91	ООО "Демонтаж"	28.03.2019	Акт на утилизацию № 03321 от 13.01.2019	4200		
19	182	20.08.2018	лоток	Крупской	41	13.08.2018	М-НТО-667Л											21.08.2018	03.09.2018					05.09.2018	М-НТО-667/1Л	не демонтирован	06.09.2018	СЭД-059-36-01-05-203	66	11.09.2018	19.09.2018	19.09.2018	19.09.2018	Л1	ул. Соликамская	91	ООО "Демонтаж"	19.03.2019	Акт на утилизацию № 03321 от 13.01.2019	100		
20	171	10.07.2018	павильон	Целинная	29	06.07.2018	М-НТО-655П											11.07.2018	24.07.2018					27.07.2018	М-НТО-655/1П	не демонтирован	25.07.2018	СЭД-059-36-01-05-162	54	31.07.2018	17.08.2018	17.08.2018	17.08.2018	П2	ул. Соликамская	91	ООО "Демонтаж"	08.02.2019	Акт на утилизацию № 03321 от 13.01.2019	14200	0	
21	172	10.07.2018	павильон	Юрша	60	06.07.2018	М-НТО-656П											11.07.2018	24.07.2018					27.07.2018	М-НТО-656/1П	не демонтирован	23.07.2018	СЭД-059-36-01-05-162	54	31.07.2018	23.08.2018	23.08.2018	23.08.2018	П3	ул. Соликамская	91	ООО "Демонтаж"	23.02.2019	Акт на утилизацию № 03321 от 13.01.2019	14200		
22	156	19.06.2018	палатка	Гайдара	13А	15.06.2018	М-НТО-640Пл											21.06.2018	05.07.2018					09.07.2018	М-НТО-640/1Пл	не демонтирован	25.07.2018	СЭД-059-36-01-05-162	54	31.07.2018	09.08.2018	09.08.2018	09.08.2018	Пл3	ул. Соликамская	91	ООО "Демонтаж"	08.02.2019	Акт на утилизацию № 03321 от 13.01.2019	130,8		
23	133	20.03.2018	павильон	Юрша	60	12.03.2018	М-НТО-:617П											21.03.2018	04.04.2018					05.04.2018	М-НТО-617/1П	не демонтирован	30.06.2021	059-36-01-05-239	50(141	06.07.2021	07.07.2021											
Итог 23																																										
город Пермь / Орджоникидзевский район																																										
1	2311	18.09.2021	павильон	ул Писарева	25	16.09.2021	О/НТО/2021/21																																			
2	2310	18.09.2021	киоск	ул Писарева	25	16.09.2021	О/НТО/2021/20																																			
3	2309	18.09.2021	павильон	ул Писарева	25	16.09.2021	О/НТО/2021/19																																			
4	2308	18.09.2021	павильон	ул Писарева	25	16.09.2021	О/НТО/2021/18																																			
5	2307	18.09.2021	павильон	ул Писарева	25	16.09.2021	О/НТО/2021/17																																			
6	2232	19.07.2021	палатка	ул Менжинского	17	19.07.2021	О/НТО/2021/14											26.07.2021	30.07.2021					04.08.2021	ПрИ/НТО/2021/14	не демонтирован	09.08.2021	059-37-01-04-156	61	13.08.2021	16.08.2021	03.09.2021	03.09.2021	О/НТО/2021/14	ул. Волочаевская	32	МКУ "Содержание муниципального имущества"	04.03.2022				
7	2223	09.07.2021	палатка	ул Писарева	7	07.07.2021	О/НТО/2021/12											16.07.2021	21.07.2021					26.07.2021	ПрИ/НТО/2021/12	не демонтирован	30.07.2021	059-37-01-04-150	59	06.08.2021	09.08.2021	13.08.2021	13.08.2021	О/НТО/2021/12	ул. Волочаевская	32	МКУ "Содержание муниципального имущества"	14.02.2022				
8	37	27.04.2018	лоток	Первомайская	10	23.04.2018	О/НТО/2018/13											07.05.2018	21.05.2018					23.05.2018	О/НТО/2018/13/1	не демонтирован	25.05.2018	СЭД-059-37-01-04-93	38	01.06.2018	09.06.2018	09.06.2018	09.06.2018	2	ул. Соликамская	91	ООО "Демонтаж"	10.12.2018	Акт на утилизацию № 139 от 09.12.2019			
Итог 8																																										
город Пермь / Свердловский район																																										
1	2303	15.09.2021	палатка	ул Николая Островского	76	15.09.2021	НТО/39-21-33											16.09.2021	21.09.2021					23.09.2021	НТО/39-21-26	не демонтирован																
2	2302	15.09.2021	лоток	шоссе Космонавтов	11	15.09.2021	НТО/39-21-32											16.09.2021	21.09.2021					22.09.2021	НТО/39-21-25	не демонтирован																
3	2219	06.07.2021	палатка	ул Солдатова	26	05.07.2021	НТО/39-21-21											08.07.2021	13.07.2021					14.07.2021	НТО/39-21-19	не демонтирован	16.07.2021	059-39-01-01-476	81	22.07.2021	28.07.2021	02.08.2021	02.08.2021	С/НТО/39-21/07-П	ул. Волочаевская	32	МКУ "Содержание муниципального имущества"	02.02.2022				
4	2218	05.07.2021	павильон	ул Героев Хасана	97	02.07.2021	НТО/39-21-20											06.07.2021	09.07.2021					13.07.2021	НТО/39-21-18	не демонтирован	16.07.2021	059-39-01-01-476	55	23.07.2021	05.08.2021	10.08.2021	10.08.2021	С/НТО/39-21/08-П	ул. Волочаевская	32	МКУ "Содержание муниципального имущества"	10.02.2022				
5	2176	07.06.2021	палатка	ул Героев Хасана	32	04.06.2021	39/21-13											05.08.2021	10.08.2021					12.08.2021	НТО/39-21-22	не демонтирован	18.08.2021	059-39-01-01-597	64	24.08.2021	25.08.2021		30.08.2021	С/НТО/39-21/09-П	ул. Волочаевская	32	МКУ "Содержание муниципального имущества"	02.03.2022				

1	2	3	4	5	6	7	8	9	10	11	12	13	14	15	16	17	18	19	20	21	22	23	24	25	26	27	28	29	30	31	32	33	34	35	36	37	38	39	40	41	42	43
6	2133	13.05.2021	палатка	ул Революции	7	13.05.2021	НТО/39-21-11											18.05.2021	20.05.2021					24.05.2021	НТО/39-21-11	не демонтирован	27.05.2021	059-39-01-01-349	41	04.06.2021	07.06.2021	11.06.2021	11.06.2021	С/НТО/39-21/04-П	ул. Волочаевская	32	МКУ "Содержание муниципального имущества"	11.12.2021				
7	2104	30.04.2021	павильон	ул Гусарова	5	29.04.2021	НТО/39-21-10											05.05.2021	07.05.2021					11.05.2021	НТО/39-21-10	не демонтирован	14.05.2021	059-39-01-01-292	37 ч.1	21.05.2021	24.05.2021											
8	1216	14.10.2019	автоприцеп	ул Гусарова	4	11.10.2019	НТО/39-19-41											14.10.2019	16.10.2019					17.10.2019	НТО/39-19-37	не демонтирован	08.11.2019	059-39-01-01-566	85	15.11.2019	19.11.2019	19.11.2019	19.11.2019	22	ДНТ "Камская поляна", правый берег реки Кама, с западной стороны микрорайона Ширяиха	участ	ООО «Фрегат»	19.05.2020	Акт на утилизацию № б/н от 30.06.2020	1800		
9	178	30.07.2018	павильон	Н.Островского	74	27.07.2018	НТО/39-18-75											27.04.2021	29.04.2021					30.04.2021	НТО/39-21-09	не демонтирован	04.05.2021	059-39-01-01-245	33	07.05.2021	11.05.2021	26.05.2021	26.05.2021	С/НТО/39-21/03-П	ул. Волочаевская	32	МКУ "Содержание муниципального имущества"	26.11.2021				
10	147	29.06.2018	павильон	Героев Хасана	4	28.06.2018	НТО/39-18-44											08.04.2021	12.04.2021					13.04.2021	НТО/39-21-08	не демонтирован	13.04.2021	059-39-01-01-199	28	20.04.2021	21.04.2021	23.04.2021	23.04.2021	С/НТО/39-21/01-П	ул. Волочаевская	32	МКУ "Содержание муниципального имущества"	23.10.2021		1E+05		
Итог	***10***																																									
Общий ит	**122**																																									

ЕДИНЫЙ РЕЕСТР САМОВОЛЬНО УСТАНОВЛЕННЫХ И НЕЗАКОННО РАЗМЕЩЕННЫХ АВТОСТОЯНОК НА ТЕРРИТОРИИ: город Пермь

Дата формирования: 29-09-2021 17:34

№	Учетный номер объекта	Дата постановки на учет	Общие сведения: тип объекта и вид объекта	улица	дом	Кадастровый номер земельного участка	Площадь земельного участка, кв.м	Количество машино-мест: всего	в т.ч. для парковки	Реквизиты акта проверки, устанавливающего факт выявления объекта: дата (дд.мм.гг.)	№	Сведения о договоре аренды и виде разрешенного использования земельного участка: №	дата заключения	дата окончания	информация о продлении	вид разрешенного использования земельного участка	Сведения об арендаторе	Сведения о нарушении условий договора аренды: описание нарушений условий договора	реквизиты акта проверки, устанавливающего нарушения: дата составления (дд.мм.гг)	№	Срок, установленный для устранения нарушений условий договора аренды	Сведения об устранении нарушений условий договора аренды: акт проверки исполнения: дата составления (дд.мм.гг)	№	результаты проверки исполнения	Период, отведенный на добровольный демонтаж объекта (дд.мм.гг.): начало	окончание	Сведения о продлении периода, отведенного на добровольный демонтаж объекта: сведения об акте территориального органа администрации города Перми о: наименование	дата (дд.мм.гг.)	№	срок продления (дд.мм.гг.)	Сведения о добровольном демонтаже объекта: акт проверки исполнения требования о добровольном демонтаже: дата составления (дд.мм.гг.)	№	результаты проверки исполнения требования о добровольном демонтаже (демонтирован/ не демонтирован)	Реквизиты распоряжения главы территориального органа о принудительном демонтаже объекта: дата (дд.мм.гг.)	№	сведения об официальном опубликовании: № официального бюллетеня	дата (дд.мм.гг.)	Дата планируемого демонтажа объекта (дд.мм.гг.)	Дата фактического демонтажа объекта (дд.мм.гг.)	Сведения об акте о демонтаже и перемещении объекта: дата составления	№	Сведения о хранении демонтированного объекта: место хранения объекта: улица	№ дома	лицо, осуществляющее хранение	окончание срока хранения (дд.мм.гг.)	Дата захоронения либо утилизации демонтированного объекта (дд.мм.гг.)	Сумма фактических понесенных расходов, связанных с осуществлением мероприятий по демонтажу, руб.	Сумма возмещенных в бюджет города Перми расходов, связанных с осуществлением мероприятий по демонтажу, перемещению	Дата возмещения в бюджет города Перми расходов, связанных с осуществлением мероприятий по демонтажу, перемещению, хранению имущества
1	2	3	4	6	7	8	9	10	11	12	13	14	15	16	17	18	19	20	21	22	23	24	25	26	27	28	29	30	31	32	33	34	35	36	37	38	39	40	41	42	43	44	45	46	47	48	49	50	51	52
город Пермь / Дзержинский район																												**город Пермь / Дзержинский район**																											
1	262	07.06.2021	незаконный объект	ул Монастырская	162	59:01:4410013:	2190	30	0	31.05.2021	Д/АСОТ/6															08.06.2021	15.06.2021					15.06.2021	Д/АСОТ/6	не демонтирован	22.06.2021	059-07-01-05-27	47	25.06.2021	08.07.2021															
2	261	31.05.2021	самовольный объект	ул Строителей	24в	59:01:4410429:	450	10	0	27.05.2021	Д/АСОТ/5															08.06.2021	15.06.2021					15.06.2021	Д/АСОТ/5	не демонтирован	22.06.2021	059-07-01-05-27	47	25.06.2021	14.07.2021															
Итого:2																																																						
город Пермь / Индустриальный район																												**город Пермь / Индустриальный район**																											
1	278	06.09.2021	самовольный объект	ул Чердынская	38А					06.09.2021	АСОТ/342															07.09.2021	09.09.2021					10.09.2021	АСОТ/342	не демонтирован																				
2	226	24.12.2020	самовольный объект	шоссе Космонавтов	111					24.12.2020	АСОТ/333															31.12.2020	13.01.2021					14.01.2021	АСОТ/333	не демонтирован	12.01.2021	059-16-01-03-2	3	19.01.2021	15.02.2021	15.02.2021	15.02.2021	2	ул. Волочаевская	32	МКУ "Содержание муниципального имущества"	15.08.2021				
3	223	26.11.2020	самовольный объект	ул Космонавта Беляева	35					25.11.2020	АСОТ/331															03.12.2020	07.12.2020					08.12.2020	АСОТ/331	не демонтирован	12.01.2021	059-16-01-03-2	3	19.01.2021	15.02.2021	15.02.2021	15.02.2021	3	ул. Волочаевская	32	МКУ "Содержание муниципального имущества"	15.08.2021				
4	221	26.11.2020	самовольный объект	ул Мира	70б					25.11.2020	АСОТ/329															03.12.2020	07.12.2020					08.12.2020	АСОТ/329	не демонтирован	12.02.2021	059-16-01-03-2	3	19.01.2021	08.02.2021	08.02.2021	08.02.2021	1	ул. Волочаевская	32	МКУ "Содержание муниципального имущества"	08.08.2021				
5	208	04.09.2020	самовольный объект	ул Чердынская	27					27.08.2020	АСОТ/325															16.09.2020	28.09.2020					01.10.2020	327	не демонтирован	16.03.2021	059-16-01-03-95	19	19.03.2021	08.04.2021	08.04.2021	08.04.2021	4	ул. Волочаевская	32	МКУ "Содержание муниципального имущества"	08.10.2021				
6	46	14.08.2020	самовольный объект	ул Советской Армии	30					29.01.2019	АСОТ/272															01.02.2019	05.02.2019					06.02.2019	10	не демонтирован	27.02.2019	059-16-01-03-15	14	01.03.2019	17.03.2019	17.03.2019	18.03.2020	7	ст. Мулянка ул. Октябрьская	45	ИП Нерсесян Гюлузар	18.09.2019	15.05.2020	5726,85		
7	45	14.08.2020	самовольный объект	ул Космонавта Беляева	31					29.01.2019	АСОТ/274															01.02.2019	05.02.2019							не демонтирован	27.02.2019	059-16-01-03-15	14	01.03.2019	18.03.2019	18.03.2019	18.03.2019	8	ст. Мулянка ул. Октябрьская	45	ИП Нерсесян Гюлузар	18.09.2019	15.05.2020	5726,85		
8	40	14.08.2020	самовольный объект	ул Карпинского	111					18.04.2019	АСОТ/292															23.04.2019	26.04.2019							не демонтирован	05.09.2019	059-16-01-03-30	65	06.09.2019	24.09.2019	24.09.2019	24.09.2019	11	ул. Буксирная	4	ООО "Кортекс"	24.03.2020	03.09.2020	5726,85		
9	39	14.08.2020	самовольный объект	г Пермь, ул Космонавта Леонова, д 36						09.09.2019	АСОТ/302															11.09.2019	13.09.2019							не демонтирован	20.11.2019	059-16-01-03-42	87	22.11.2019	03.12.2019	03.12.2019	03.12.2019	14	ул. Буксирная	4	ООО "Кортекс"	03.06.2020	03.09.2020	5726,85		
10	38	14.08.2020	самовольный объект	ул Карпинского	77					28.10.2019	АСОТ/308															01.11.2019	05.11.2019							не демонтирован	20.11.2019	059-16-01-03-42	87	22.11.2019	03.12.2019	03.12.2019	03.12.2019	15	ул. Буксирная	4	ООО "Кортекс"	03.06.2020	03.09.2020	5726,85		
11	37	14.08.2020	самовольный объект	пр-кт Декабристов	1					28.10.2019	АСОТ/309															01.11.2019	05.11.2019							не демонтирован	20.11.2019	059-16-01-03-42	87	22.11.2019	03.12.2019	03.12.2019	03.12.2019	16	ул. Буксирная	4	ООО "Кортекс"	03.06.2020	03.09.2020	5726,85		
12	36	14.08.2020	самовольный объект	ул Советской Армии	30					28.10.2019	АСОТ/310															01.11.2019	05.11.2019							не демонтирован	20.11.2019	059-16-01-03-42	87	22.11.2019	03.12.2019	03.12.2019	03.12.2019	13	ул. Буксирная	4	ООО "Кортекс"	03.06.2020	03.09.2020	5726,85		
13	35	14.08.2020	самовольный объект	ул Качалова	20					28.10.2019	АСОТ/311															01.11.2019	05.11.2019							не демонтирован	20.11.2019	059-16-01-03-42	87	22.11.2019	03.12.2019	03.12.2019	03.12.2019	12	ул. Буксирная	4	ООО "Кортекс"	03.06.2020	03.09.2020	5726,85		
14	34	14.08.2020	самовольный объект	ул Мира	70					25.11.2019	АСОТ/312															02.12.2019	04.12.2019							не демонтирован	10.12.2019	059-16-01-03-49	93	13.12.2019	16.12.2019	16.12.2019	16.12.2019	17	ул. Буксирная	4	ООО "Кортекс"	16.06.2020	03.09.2020	5726,85		
15	33	14.08.2020	самовольный объект	ул Мира	70Б					25.11.2019	АСОТ/313															02.12.2019	04.12.2019							не демонтирован	10.12.2019	059-16-01-03-49	93	13.12.2019	16.12.2019	16.12.2019	16.12.2019	19	ул. Буксирная	4	ООО "Кортекс"	16.06.2020	03.09.2020	5726,85		
16	32	13.08.2020	самовольный объект	ул Мира	47					25.11.2019	АСОТ/316															02.12.2019	04.12.2019							не демонтирован	10.12.2019	059-16-01-03-49	93	13.12.2019	16.12.2019	16.12.2019	16.12.2019	18	ул. Буксирная	4	ООО "Кортекс"	16.06.2020	03.09.2020	5726,85		
17	31	13.08.2020	самовольный объект	пр-кт Декабристов	1					17.01.2020	АСОТ/319															21.01.2020	23.01.2020					24.01.2020	АСОТ/319	не демонтирован	27.01.2020	059-16-01-03-20	7	31.01.2020	10.02.2020	10.02.2020	10.02.2020	1	ул. Волочаевская	32	МКУ "Содержание муниципального имущества"	10.08.2020	20.08.2020	7500		
18	30	13.08.2020	самовольный объект	ул Карпинского	77					17.01.2020	АСОТ/320															21.01.2020	23.01.2020					24.01.2020	АСОТ/320	не демонтирован	27.01.2020	059-16-01-03-20	7	31.01.2020	11.02.2020	11.02.2020	11.02.2020	2	ул. Волочаевская	32	МКУ "Содержание муниципального имущества"	11.08.2020	20.08.2020	7500		
Итого:18																																																						
город Пермь / Кировский район																												**город Пермь / Кировский район**																											
1	201	26.08.2020	незаконный объект	ул Липатова	18					29.01.2018	6/18-АСОТ															06.02.2018	20.02.2018					21.02.2018	6/18-АСОТ-	не демонтирован	23.05.2018	СЭД-059-23-01-	37	29.05.2018	30.05.2018	30.05.2018	30.05.2018	б/н	ул. Пушкина	79	ИП Русинов М.Б.	30.11.2018	30.11.2018	7500		
2	180	21.08.2020	незаконный объект	Калязева	35					08.11.2016	22-АСОТ															22.11.2016	05.12.2016					06.12.2016	22-АСОТ/3	не демонтирован	03.05.2018	СЭД-059-23-01-	32	11.05.2018		14.05.2018	14.05.2018	б/н	ул. Магистральная	82	ИП Русинов М.Б.	14.11.2018		7500		
3	50	19.08.2020	самовольный объект	ул Капитанская	7					05.11.2019	9/18-АСОТ															05.11.2019	16.11.2018					19.11.2018	9/18-АСОТ/	не демонтирован	19.11.2018	СЭД-059-23-01-	86	23.11.2018	29.11.2018	29.11.2018	29.11.2018	б/н	ул. Магистральная	82	ИП Русинов М.Б.	29.05.2019	29.05.2019			
4	49	19.08.2020	самовольный объект	ул Липатова	18					07.02.2019	1/19-АСОТ															07.02.2019	21.02.2019					27.02.2019	1/19-АСОТ/	не демонтирован	21.03.2019	СЭД-059-23-01-	21	29.03.2019	11.04.2019	11.04.2019	11.04.2019	б/н	ул. Магистральная	82	ИП Русинов М.Б.	14.10.2019	15.10.2019	7500		
5	48	19.08.2020	самовольный объект	ул Адмирала Нахимова	23А					25.02.2019	3/19-АСОТ															01.03.2019	15.03.2019					18.03.2019	3/19-АСОТ/	не демонтирован	21.03.2019	СЭД-059-23-01-	21	29.03.2019	11.04.2019	11.04.2019	11.04.2019	б/н	ул. Магистральная	82	ИП Русинов М.Б.	14.10.2019	14.10.2019	7500		
6	47	19.08.2020	самовольный объект	ул Капитанская	7	59:01:1717053:	1595	20		25.04.2019	5/19-АСОТ															30.04.2019	08.05.2019					13.05.2019	5/19-АСОТ/	не демонтирован	06.06.2019	СЭД-059-23-01-	40	11.06.2019	13.06.2019	13.06.2019	13.06.2019	б/н	ул. Магистральная	82	ИП Русинов М.Б.	19.12.2019	19.12.2019	7500		
Итого:6																																																						
город Пермь / Ленинский район																												**город Пермь / Ленинский район**																											
1	270	05.07.2021	незаконный объект	ул Пермская	126Б	59:01:4410105:	2410			02.07.2021	Л/НТО/01-АСОТ															13.07.2021	15.07.2021					20.07.2021	Л/НТО/01-А	не демонтирован																			
Итого:1																																																						
город Пермь / Мотовилихинский район																												**город Пермь / Мотовилихинский район**																											
1	245	17.03.2021	незаконный объект	ул Степана Разина	38					15.03.2021	М/АСОТ/124															23.03.2021	25.03.2021					26.03.2021	М-АСОТ-12	не демонтирован																			
2	246	17.03.2021	незаконный объект	г Пермь, ул Уинская, д 4/4						15.03.2021	М/АСОТ/123															23.03.2021	25.03.2021					26.03.2021	М-АСОТ-12	не демонтирован																			
3	11	05.08.2020	самовольный объект	ул.Лифанова, пересечение с ул.Уральская						12.05.2020	М/АСОТ/118															21.05.2020	25.05.2020					26.05.2020	М-АСОТ-11	не демонтирован	04.06.2020	059-36-01-05-13	42	09.06.2020	22.06.2020	22.06.2020	22.06.2020	АСОТ	ул. Волочаевская	32	МКУ "Содержание муниципального имущества"	22.12.2020		7500		
4	14	05.08.2020	самовольный объект	ул Ивана Франко	49					18.06.2018	М/АСОТ/103															21.06.2018	05.07.2018					06.07.2018	М/АСОТ/10	не демонтирован	05.09.2018	СЭД-059-36-01-	66	11.09.2018	21.09.2018	21.09.2018	21.09.2018	АСОТ	ул. Соликамская	91	ООО "Демонтаж"	21.03.2019	17.06.2019	4000		
5	18	05.08.2020	самовольный объект	ул Евгения Пермяка	1					09.07.2015	М/АСОТ/72															10.07.2015	24.07.2015					27.07.2015	М/АСОТ/72	не демонтирован	05.09.2018	СЭД-059-36-01-	66	11.09.2018	21.09.2018	21.09.2018	21.09.2018	АСОТ	ул. Соликамская	91	ООО "Демонтаж"	21.03.2019	17.06.2019	4000		
Итого:5																																																						
город Пермь / Орджоникидзевский район																												**город Пермь / Орджоникидзевский район**																											
1	119	09.04.2018	незаконный объект	Домостроительная	38					05.04.2018	О/АСОТ/2018/1															13.04.2018	26.04.2018					03.05.2018	О/АСОТ/20	не демонтирован	11.05.2018	СЭД-059-37-01-	34	18.05.2018	28.05.2018	28.05.2018	28.05.2018	2	ул. Соликамская	91	ООО "Демонтаж"	29.11.2018	29.11.2018	1837,5		
Итого:1																																																						
город Пермь / Свердловский район																												**город Пермь / Свердловский район**																											
1	240	19.02.2021	самовольный объект	ул Лодыгина	44					19.02.2021	АСОТ/39-21-06															24.02.2021	26.02.2021					01.03.2021	С/АСОТ/06	не демонтирован	10.03.2021	059-39-01-01-12	18	16.03.2021	17.03.2021	12.04.2021	12.04.2021	АСОТ	ул. Волочаевская	32	МКУ "Содержание муниципального имущества"	12.10.2021		7500		
2	228	14.01.2021	самовольный объект	ул Революции	7					13.01.2021	АСОТ/39-21-02															19.01.2021	21.01.2021					22.01.2021	С/АСОТ/02	не демонтирован	10.03.2021	059-39-01-01-12	18	16.03.2021	17.03.2021	26.03.2021	26.03.2021	АСОТ	ул. Волочаевская	32	МКУ "Содержание муниципального имущества"	27.09.2021		7500		
3	227	14.01.2021	самовольный объект	ул Революции	7					13.01.2021	21-01															19.01.2021	21.01.2021					22.01.2021	С/АСОТ/01	не демонтирован	10.03.2021	059-39-01-01-12	18	16.03.2021	17.03.2021	17.03.2021	17.03.2021	АСОТ	ул. Волочаевская	32	муниципального	17.09.2021		7500		
4	210	23.09.2020	незаконный объект	ул Николая Островского	55					23.09.2020	АСОТ/39-20-10															28.09.2020	30.09.2020					01.10.2020	С/АСОТ/10	не демонтирован	07.10.2020	059-39-01-01-55	77	13.10.2020	15.10.2020	06.11.2020	06.11.2020	АСОТ	ул. Волочаевская	32	МКУ "Содержание муниципального имущества"	06.05.2021		7500		
Итого:4																																																						
Общий :37																																																						

ЕДИНЫЙ РЕЕСТР САМОВОЛЬНО УСТАНОВЛЕННЫХ И НЕЗАКОННО РАЗМЕЩЕННЫХ ДВИЖИМЫХ ОБЪЕКТОВ НА ТЕРРИТОРИИ ГОРОДА ПЕРМИ

№	Учетный номер объекта	Дата постановки на учет	Общие сведения			Реквизиты акта проверки, устанавливающего факт выявления объекта		Сведения о договоре аренды и виде разрешенного использования земельного участка			Сведения о нарушении условий договора аренды			Срок, установленный для устранения нарушений условия договора аренды	Сведения об устранении нарушений условий договора аренды			Период, отведенный на добровольный демонтаж объекта (дд.мм.гг.)		Сведения о продлении периода, отведенного на добровольный демонтаж объекта				Сведения о добровольном демонтаже объекта			Реквизиты распоряжения главы территориального органа о принудительном демонтаже объекта				Дата планируемого демонтажа объекта (дд.мм.гг.)	Дата фактического демонтажа объекта (дд.мм.гг.)	Сведения об акте о демонтаже и перемещении объекта		Сведения о хранении демонтированного объекта				Дата захоронения либо утилизации демонтированного объекта (дд.мм.гг.)	Сумма фактически понесенных расходов, связанных с осуществлением мероприятий по демонтажу, руб.	Сумма возмещенных в бюджет города Перми расходов, связанных с осуществлением мероприятий по демонтажу, перемещению, хранению самовольного (незаконного) объекта, руб.	Дата возмещения в бюджет города Перми расходов, связанных с осуществлением мероприятий по демонтажу, перемещению, хранению самовольного (незаконного) объекта (дд.мм.гг.)
			тип объекта и вид объекта	место нахождения объекта		дата (дд.мм.гг.)	№	№	дата	вид разрешенного использования земельного участка	описание нарушений условий договора	реквизиты акта проверки, устанавливающего факт выявления объекта			акт проверки исполнения		результаты проверки исполнения	начало	окончание	сведения об акте территориального органа администрации города Перми о продлении			срок продления (дд.мм.гг.)	акт проверки исполнения требования о добровольном демонтаже		результаты проверки исполнения требования о добровольном демонтаже (демонтирован/не демонтирован)	дата (дд.мм.гг.)	№	сведения об официальном опубликовании						место хранения объекта		лицо, осуществляющее хранение	окончание срока хранения (дд.мм.гг.)				
				улица	дом							дата составления (дд.мм.гг)	№		дата составления (дд.мм.гг)	№				наименование	дата (дд.мм.гг.)	№		дата составления (дд.мм.гг.)	№				№ официального бюллетеня органов местного самоуправления муниципального образования город Пермь	дата (дд.мм.гг.)			дата составления	№	улица	№ дома						
1	2	3	4	5	6	7	8	9	10	11	12	13	14	15	16	17	18	19	20	21	22	23	24	25	26	27	28	29	30	31	32	33	34	35	36	37	38	39	40	41	42	43
Дзержинский район																																										
1			металлический гараж	Барамзиной	68																																					
2			металлический гараж	Барамзиной	68																																					
3			металлический гараж	Барамзиной	68																																					
4			металлический гараж	Барамзиной	68																																					
5			металлический гараж	Барамзиной	68																																					
6			металлический гараж	Барамзиной	68																																					
7			металлический гараж	Барамзиной	68																																					
8			металлический гараж	Барамзиной	68																																					
9			металлический гараж	Барамзиной	68																																					
10			металлический гараж	Барамзиной	68																																					
11			металлический гараж	Кочегаров (вдоль улицы)																																						
12			металлический гараж	Кочегаров (вдоль улицы)																																						
13			металлический гараж	Кочегаров (вдоль улицы)																																						
14			металлический гараж	Кочегаров (вдоль улицы)																																						
15			металлический гараж	Кочегаров (вдоль улицы)																																						
16			металлический гараж	Кочегаров (вдоль улицы)																																						
17			металлический гараж	Кочегаров (вдоль улицы)																																						
18			металлический гараж	Кочегаров (вдоль улицы)																																						
19			металлический гараж	Кочегаров (вдоль улицы)																																						
20			металлический гараж	Кочегаров (вдоль улицы)																																						
21			металлический гараж	Кочегаров (вдоль улицы)																																						
22			металлический гараж	Кочегаров (вдоль улицы)																																						
23			металлический гараж	Кочегаров (вдоль улицы)																																						
24			металлический гараж	Кочегаров (вдоль улицы)																																						
25			металлический гараж	Кочегаров (вдоль улицы)																																						
26			металлический гараж	Кочегаров (вдоль улицы)																																						
27			металлический гараж	Кочегаров (вдоль улицы)																																						
28			металлический гараж	Кочегаров (вдоль улицы)																																						
29			металлический гараж	Кочегаров (вдоль улицы)																																						
30			металлический гараж	Кочегаров (вдоль улицы)																																						
31			металлический гараж	Кочегаров (вдоль улицы)																																						
32			металлический гараж	Кочегаров (вдоль улицы)																																						
33			металлический гараж	Кочегаров (вдоль улицы)																																						
34			металлический гараж	Кочегаров (вдоль улицы)																																						
35			металлический гараж	Кочегаров (вдоль улицы)																																						
36			металлический гараж	Кочегаров (вдоль улицы)																																						
37			металлический гараж	Кочегаров (вдоль улицы)																																						
38			металлический гараж	Кочегаров (вдоль улицы)																																						
39			металлический гараж	Кочегаров (вдоль улицы)																																						
40			металлический гараж	Кочегаров (вдоль улицы)																																						
41			металлический гараж	Кочегаров (вдоль улицы)																																						

1	2	3	4	5	6	7	8	9	10	11	12	13	14	15	16	17	18	19	20	21	22	23	24	25	26	27	28	29	30	31	32	33	34	35	36	37	38	39	40	41	42	43
42			металлический гараж	Кочегаров (вдоль улицы)																																						
43			металлический гараж	Кочегаров (вдоль улицы)																																						
44			металлический гараж	Кочегаров (вдоль улицы)																																						
45			металлический гараж	Кочегаров (вдоль улицы)																																						
46			металлический гараж	Кочегаров (вдоль улицы)																																						
47			металлический гараж	Кочегаров (вдоль улицы)																																						
48			металлический гараж	Кочегаров (вдоль улицы)																																						
49			металлический гараж	Кочегаров (вдоль улицы)																																						
50			металлический гараж	Кочегаров (вдоль улицы)																																						
51			металлический гараж	Кочегаров (вдоль улицы)																																						
52			металлический гараж	Кочегаров (вдоль улицы)																																						
53			металлический гараж	Кочегаров (вдоль улицы)																																						
54			металлический гараж	Кочегаров (вдоль улицы)																																						
55			металлический гараж	Кочегаров (вдоль улицы)																																						
56			металлический гараж	Кочегаров (вдоль улицы)																																						
57			металлический гараж	Кочегаров (вдоль улицы)																																						
58			металлический гараж	Кочегаров (вдоль улицы)																																						
59			металлический гараж	Кочегаров (вдоль улицы)																																						
60			металлический гараж	Кочегаров (вдоль улицы)																																						
61			металлический гараж	Кочегаров (вдоль улицы)																																						
62			металлический гараж	Кочегаров (вдоль улицы)																																						
63			металлический гараж	Кочегаров (вдоль улицы)																																						
64			металлический гараж	Кочегаров (вдоль улицы)																																						
65			металлический гараж	Кочегаров (вдоль улицы)																																						
66			металлический гараж	Кочегаров (вдоль улицы)																																						
67			металлический гараж	Кочегаров (вдоль улицы)																																						
68			металлический гараж	Кочегаров (вдоль улицы)																																						
69			металлический гараж	Кочегаров (вдоль улицы)																																						
70			металлический гараж	Кочегаров (вдоль улицы)																																						
71			металлический гараж	Кочегаров (вдоль улицы)																																						
72			металлический гараж	Кочегаров (вдоль улицы)																																						
73			металлический гараж	Кочегаров (вдоль улицы)																																						
74			металлический гараж	Кочегаров (вдоль улицы)																																						
75			металлический гараж	Кочегаров (вдоль улицы)																																						
76			металлический гараж	Кочегаров (вдоль улицы)																																						
77			металлический гараж	Кочегаров (вдоль улицы)																																						
78			металлический гараж	Кочегаров (вдоль улицы)																																						
79			металлический гараж	Кочегаров (вдоль улицы)																																						
80			металлический гараж	Кочегаров (вдоль улицы)																																						
81			металлический гараж	Кочегаров (вдоль улицы)																																						
82			металлический гараж	Кочегаров (вдоль улицы)																																						
83			металлический гараж	Кочегаров (вдоль улицы)																																						
84			металлический гараж	Кочегаров (вдоль улицы)																																						
85			металлический гараж	Кочегаров (вдоль улицы)																																						
86			металлический гараж	Кочегаров (вдоль улицы)																																						
87			металлический гараж	Кочегаров (вдоль улицы)																																						
88			металлический гараж	Кочегаров (вдоль улицы)																																						
89			металлический гараж	Кочегаров (вдоль улицы)																																						
90			металлический гараж	Кочегаров (вдоль улицы)																																						
91			металлический гараж	Кочегаров (вдоль улицы)																																						
92			металлический гараж	Кочегаров (вдоль улицы)																																						
93			металлический гараж	Кочегаров (вдоль улицы)																																						
94			металлический гараж	Кочегаров (вдоль улицы)																																						

1	2	3	4	5	6	7	8	9	10	11	12	13	14	15	16	17	18	19	20	21	22	23	24	25	26	27	28	29	30	31	32	33	34	35	36	37	38	39	40	41	42	43
95			металлический гараж	Кочегаров (вдоль улицы)																																						
96			металлический гараж	Кочегаров (вдоль улицы)																																						
97			металлический гараж	Кочегаров (вдоль улицы)																																						
98			металлический гараж	Кочегаров (вдоль улицы)																																						
99			металлический гараж	Кочегаров (вдоль улицы)																																						
100			металлический гараж	Кочегаров (вдоль улицы)																																						
101			металлический гараж	Кочегаров (вдоль улицы)																																						
102			металлический гараж	Кочегаров (вдоль улицы)																																						
103			металлический гараж	Кочегаров (вдоль улицы)																																						
104			металлический гараж	Кочегаров (вдоль улицы)																																						
105			металлический гараж	Кочегаров (вдоль улицы)																																						
106			металлический гараж	Кочегаров (вдоль улицы)																																						
107			металлический гараж	Кочегаров (вдоль улицы)																																						
108			металлический гараж	Кочегаров (вдоль улицы)																																						
109			металлический гараж	Кочегаров (вдоль улицы)																																						
110			металлический гараж	Кочегаров (вдоль улицы)																																						
111			металлический гараж	Кочегаров (вдоль улицы)																																						
112			металлический гараж	Кочегаров (вдоль улицы)																																						
113			металлический гараж	Кочегаров (вдоль улицы)																																						
114			металлический гараж	Кочегаров (вдоль улицы)																																						
115			металлический гараж	Кочегаров (вдоль улицы)																																						
116			металлический гараж	Кочегаров (вдоль улицы)																																						
117			металлический гараж	Кочегаров (вдоль улицы)																																						
118			металлический гараж	Кочегаров (вдоль улицы)																																						
119			металлический гараж	Кочегаров (вдоль улицы)																																						
120			металлический гараж	Кочегаров (вдоль улицы)																																						
121			металлический гараж	Кочегаров (вдоль улицы)																																						
122			металлический гараж	Кочегаров (вдоль улицы)																																						
123			металлический гараж	Кочегаров (вдоль улицы)																																						
124			металлический гараж	Кочегаров (вдоль улицы)																																						
125			металлический гараж	Кочегаров (вдоль улицы)																																						
126			металлический гараж	Кочегаров (вдоль улицы)																																						
127			металлический гараж	Кочегаров (вдоль улицы)																																						
128			металлический гараж	Кочегаров (вдоль улицы)																																						
129			металлический гараж	Кочегаров (вдоль улицы)																																						
130			металлический гараж	Кочегаров (вдоль улицы)																																						
131			металлический гараж	Кочегаров (вдоль улицы)																																						
132			металлический гараж	Кочегаров (вдоль улицы)																																						
133			металлический гараж	Кочегаров (вдоль улицы)																																						
134			металлический гараж	Кочегаров (вдоль улицы)																																						
135			металлический гараж	Кочегаров (вдоль улицы)																																						
136			металлический гараж	Кочегаров (вдоль улицы)																																						
137			металлический гараж	Кочегаров (вдоль улицы)																																						
138			металлический гараж	Кочегаров (вдоль улицы)																																						
139			металлический гараж	Кочегаров (вдоль улицы)																																						
140			металлический гараж	Кочегаров (вдоль улицы)																																						
141			металлический гараж	Кочегаров (вдоль улицы)																																						
142			металлический гараж	Кочегаров (вдоль улицы)																																						
143			металлический гараж	Кочегаров (вдоль улицы)																																						
144			металлический гараж	Кочегаров (вдоль улицы)																																						
145			металлический гараж	Кочегаров (вдоль улицы)																																						
146			металлический гараж	Кочегаров (вдоль улицы)																																						
147			металлический гараж	Кочегаров (вдоль улицы)																																						

1	2	3	4	5	6	7	8	9	10	11	12	13	14	15	16	17	18	19	20	21	22	23	24	25	26	27	28	29	30	31	32	33	34	35	36	37	38	39	40	41	42	43
148			металлический гараж	Кочегаров (вдоль улицы)																																						
149			металлический гараж	Кочегаров (вдоль улицы)																																						
150			металлический гараж	Кочегаров (вдоль улицы)																																						
151			металлический гараж	Кочегаров (вдоль улицы)																																						
152			металлический гараж	Кочегаров (вдоль улицы)																																						
153			металлический гараж	Кочегаров (вдоль улицы)																																						
154			металлический гараж	Кочегаров (вдоль улицы)																																						
155			металлический гараж	Кочегаров (вдоль улицы)																																						
156			металлический гараж	Кочегаров (вдоль улицы)																																						
157			металлический гараж	Кочегаров (вдоль улицы)																																						
158			металлический гараж	Кочегаров (вдоль улицы)																																						
159			металлический гараж	Кочегаров (вдоль улицы)																																						
160			металлический гараж	Кочегаров (вдоль улицы)																																						
161			металлический гараж	Кочегаров (вдоль улицы)																																						
162			металлический гараж	Кочегаров (вдоль улицы)																																						
163			металлический гараж	Кочегаров (вдоль улицы)																																						
164			металлический гараж	Кочегаров (вдоль улицы)																																						
165			металлический гараж	Кочегаров (вдоль улицы)																																						
166			металлический гараж	Кочегаров (вдоль улицы)																																						
167			металлический гараж	Кочегаров (вдоль улицы)																																						
168			металлический гараж	Кочегаров (вдоль улицы)																																						
169			металлический гараж	Кочегаров (вдоль улицы)																																						
170			металлический гараж	Кочегаров (вдоль улицы)																																						
171			металлический гараж	Кочегаров (вдоль улицы)																																						
172			металлический гараж	Кочегаров (вдоль улицы)																																						
173			металлический гараж	Кочегаров (вдоль улицы)																																						
174			металлический гараж	Кочегаров (вдоль улицы)																																						
175			металлический гараж	Кочегаров (вдоль улицы)																																						
176			металлический гараж	Кочегаров (вдоль улицы)																																						
177			металлический гараж	Кочегаров (вдоль улицы)																																						
178			металлический гараж	Кочегаров (вдоль улицы)																																						
179			металлический гараж	Кочегаров (вдоль улицы)																																						
180			металлический гараж	Кочегаров (вдоль улицы)																																						
181			металлический гараж	Кочегаров (вдоль улицы)																																						
182			металлический гараж	Кочегаров (вдоль улицы)																																						
183			металлический гараж	Кочегаров (вдоль улицы)																																						
184			металлический гараж	Кочегаров (вдоль улицы)																																						
185			металлический гараж	Кочегаров (вдоль улицы)																																						
186			металлический гараж	Кочегаров (вдоль улицы)																																						
187			металлический гараж	Кочегаров (вдоль улицы)																																						
188			металлический гараж	Кочегаров (вдоль улицы)																																						
189			металлический гараж	Кочегаров (вдоль улицы)																																						
190			металлический гараж	Кочегаров (вдоль улицы)																																						
191			металлический гараж	Кочегаров (вдоль улицы)																																						
192			металлический гараж	Кочегаров (вдоль улицы)																																						
193			металлический гараж	Кочегаров (вдоль улицы)																																						
194			металлический гараж	Кочегаров (вдоль улицы)																																						
195			металлический гараж	Кочегаров (вдоль улицы)																																						
196			металлический гараж	Кочегаров (вдоль улицы)																																						
197			металлический гараж	Кочегаров (вдоль улицы)																																						
198			металлический гараж	Кочегаров (вдоль улицы)																																						
199			металлический гараж	Кочегаров (вдоль улицы)																																						
200			металлический гараж	Кочегаров (вдоль улицы)																																						

1	2	3	4	5	6	7	8	9	10	11	12	13	14	15	16	17	18	19	20	21	22	23	24	25	26	27	28	29	30	31	32	33	34	35	36	37	38	39	40	41	42	43
201			металлический гараж	Кочегаров (вдоль улицы)																																						
202			металлический гараж	Кочегаров (вдоль улицы)																																						
203			металлический гараж	Кочегаров (вдоль улицы)																																						
204			металлический гараж	Кочегаров (вдоль улицы)																																						
205			металлический гараж	Кочегаров (вдоль улицы)																																						
206			металлический гараж	Кочегаров (вдоль улицы)																																						
207			металлический гараж	Кочегаров (вдоль улицы)																																						
208			металлический гараж	Кочегаров (вдоль улицы)																																						
209			металлический гараж	Кочегаров (вдоль улицы)																																						
210			металлический гараж	Кочегаров (вдоль улицы)																																						
211			металлический гараж	Кочегаров (вдоль улицы)																																						
212			металлический гараж	Кочегаров (вдоль улицы)																																						
213			металлический гараж	Кочегаров (вдоль улицы)																																						
214			металлический гараж	Кочегаров (вдоль улицы)																																						
215			металлический гараж	Кочегаров (вдоль улицы)																																						
216			металлический гараж	Кочегаров (вдоль улицы)																																						
217			металлический гараж	Кочегаров (вдоль улицы)																																						
218			металлический гараж	Кочегаров (вдоль улицы)																																						
219			металлический гараж	Кочегаров (вдоль улицы)																																						
220			металлический гараж	Кочегаров (вдоль улицы)																																						
221			металлический гараж	Кочегаров (вдоль улицы)																																						
222			металлический гараж	Кочегаров (вдоль улицы)																																						
223			металлический гараж	Кочегаров (вдоль улицы)																																						
224			металлический гараж	Кочегаров (вдоль улицы)																																						
225			металлический гараж	Кочегаров (вдоль улицы)																																						
226			металлический гараж	Кочегаров (вдоль улицы)																																						
227			металлический гараж	Кочегаров (вдоль улицы)																																						
228			металлический гараж	Кочегаров (вдоль улицы)																																						
229			металлический гараж	Кочегаров (вдоль улицы)																																						
230			металлический гараж	Кочегаров (вдоль улицы)																																						
231			металлический гараж	Кочегаров (вдоль улицы)																																						
232			металлический гараж	Кочегаров (вдоль улицы)																																						
233			металлический гараж	Кочегаров (вдоль улицы)																																						
234			металлический гараж	Кочегаров (вдоль улицы)																																						
235			металлический гараж	Кочегаров (вдоль улицы)																																						
236			металлический гараж	Кочегаров (вдоль улицы)																																						
237			металлический гараж	Кочегаров (вдоль улицы)																																						
238			металлический гараж	Кочегаров (вдоль улицы)																																						
239			металлический гараж	Кочегаров (вдоль улицы)																																						
240			металлический гараж	Кочегаров (вдоль улицы)																																						
241			металлический гараж	Кочегаров (вдоль улицы)																																						
242			металлический гараж	Кочегаров (вдоль улицы)																																						
243			металлический гараж	Кочегаров (вдоль улицы)																																						
244			металлический гараж	Кочегаров (вдоль улицы)																																						
245			металлический гараж	Кочегаров (вдоль улицы)																																						
246			металлический гараж	Кочегаров (вдоль улицы)																																						
247			металлический гараж	Кочегаров (вдоль улицы)																																						
248			металлический гараж	Кочегаров (вдоль улицы)																																						
249			металлический гараж	Кочегаров (вдоль улицы)																																						
250			металлический гараж	Кочегаров (вдоль улицы)																																						
251			металлический гараж	Кочегаров (вдоль улицы)																																						
252			металлический гараж	Кочегаров (вдоль улицы)																																						
253			металлический гараж	Кочегаров (вдоль улицы)																																						

1	2	3	4	5	6	7	8	9	10	11	12	13	14	15	16	17	18	19	20	21	22	23	24	25	26	27	28	29	30	31	32	33	34	35	36	37	38	39	40	41	42	43
254			металлический гараж	Кочегаров (вдоль улицы)																																						
255			металлический гараж	Кочегаров (вдоль улицы)																																						
256			металлический гараж	Кочегаров (вдоль улицы)																																						
257			металлический гараж	Кочегаров (вдоль улицы)																																						
258			металлический гараж	Кочегаров (вдоль улицы)																																						
259			металлический гараж	Кочегаров (вдоль улицы)																																						
260			металлический гараж	Кочегаров (вдоль улицы)																																						
261			металлический гараж	Кочегаров (вдоль улицы)																																						
262			металлический гараж	Кочегаров (вдоль улицы)																																						
263			металлический гараж	Кочегаров (вдоль улицы)																																						
264			металлический гараж	Кочегаров (вдоль улицы)																																						
265			металлический гараж	Кочегаров (вдоль улицы)																																						
266			металлический гараж	Кочегаров (вдоль улицы)																																						
267			металлический гараж	Кочегаров (вдоль улицы)																																						
268			металлический гараж	Кочегаров (вдоль улицы)																																						
269			металлический гараж	Кочегаров (вдоль улицы)																																						
270			металлический гараж	Кочегаров (вдоль улицы)																																						
271			металлический гараж	Кочегаров (вдоль улицы)																																						
272			металлический гараж	Кочегаров (вдоль улицы)																																						
273			металлический гараж	Кочегаров (вдоль улицы)																																						
274			металлический гараж	Кочегаров (вдоль улицы)																																						
275			металлический гараж	Кочегаров (вдоль улицы)																																						
276			металлический гараж	Кочегаров (вдоль улицы)																																						
277			металлический гараж	Кочегаров (вдоль улицы)																																						
278			металлический гараж	Кочегаров (вдоль улицы)																																						
279			металлический гараж	Кочегаров (вдоль улицы)																																						
280			металлический гараж	Кочегаров (вдоль улицы)																																						
281			металлический гараж	Кочегаров (вдоль улицы)																																						
282			металлический гараж	Кочегаров (вдоль улицы)																																						
283			металлический гараж	Кочегаров (вдоль улицы)																																						
284			металлический гараж	Кочегаров (вдоль улицы)																																						
285			металлический гараж	Кочегаров (вдоль улицы)																																						
286			металлический гараж	Кочегаров (вдоль улицы)																																						
287			металлический гараж	Кочегаров (вдоль улицы)																																						
288			металлический гараж	Кочегаров (вдоль улицы)																																						
289			металлический гараж	Кочегаров (вдоль улицы)																																						
290			металлический гараж	Кочегаров (вдоль улицы)																																						
291			металлический гараж	Кочегаров (вдоль улицы)																																						
292			металлический гараж	Кочегаров (вдоль улицы)																																						
293			металлический гараж	Кочегаров (вдоль улицы)																																						
294			металлический гараж	Кочегаров (вдоль улицы)																																						
295			металлический гараж	Кочегаров (вдоль улицы)																																						
296			металлический гараж	Кочегаров (вдоль улицы)																																						
297			металлический гараж	Кочегаров (вдоль улицы)																																						
298			металлический гараж	Кочегаров (вдоль улицы)																																						
299			металлический гараж	Кочегаров (вдоль улицы)																																						
300			металлический гараж	Кочегаров (вдоль улицы)																																						
301			металлический гараж	Кочегаров (вдоль улицы)																																						
302			металлический гараж	Кочегаров (вдоль улицы)																																						
303			металлический гараж	Кочегаров (вдоль улицы)																																						
304			металлический гараж	Кочегаров (вдоль улицы)																																						
305			металлический гараж	Кочегаров (вдоль улицы)																																						
306			металлический гараж	Кочегаров (вдоль улицы)																																						

1	2	3	4	5	6	7	8	9	10	11	12	13	14	15	16	17	18	19	20	21	22	23	24	25	26	27	28	29	30	31	32	33	34	35	36	37	38	39	40	41	42	43
307			металлический гараж	Кочегаров (вдоль улицы)																																						
308			металлический гараж	Кочегаров (вдоль улицы)																																						
309			металлический гараж	Кочегаров (вдоль улицы)																																						
310			металлический гараж	Кочегаров (вдоль улицы)																																						
311			металлический гараж	Костычева	42																																					
312			металлический гараж	Белоевская	с 1 по 58																																					
313			металлический гараж	Белоевская	с 1 по 58																																					
314			металлический гараж	Белоевская	с 1 по 58																																					
315			металлический гараж	Белоевская	с 1 по 58																																					
316			металлический гараж	Белоевская	с 1 по 58																																					
317			металлический гараж	Белоевская	с 1 по 58																																					
318			металлический гараж	Белоевская	с 1 по 58																																					
319			металлический гараж	Белоевская	с 1 по 58																																					
320			металлический гараж	Белоевская	с 1 по 58																																					
321			металлический гараж	Белоевская	с 1 по 58																																					
322			металлический гараж	Белоевская	с 1 по 58																																					
323			металлический гараж	Белоевская	с 1 по 58																																					
324			металлический гараж	Белоевская	с 1 по 58																																					
325			металлический гараж	Белоевская	с 1 по 58																																					
326			металлический гараж	Белоевская	с 1 по 58																																					
327			металлический гараж	Строителей	8,16,34,46																																					
328			металлический гараж	Строителей	8,16,34,46																																					
329			металлический гараж	Строителей	8,16,34,46																																					
330			металлический гараж	Строителей	8,16,34,46																																					
331			металлический гараж	Строителей	8,16,34,46																																					
332			металлический гараж	Строителей	8,16,34,46																																					
333			металлический гараж	Строителей	8,16,34,46																																					
334			металлический гараж	Строителей	8,16,34,46																																					
335			металлический гараж	Строителей	8,16,34,46																																					
336			металлический гараж	Строителей	8,16,34,46																																					
337			металлический гараж	Строителей	8,16,34,46																																					
338			металлический гараж	Строителей	8,16,34,46																																					
339			металлический гараж	Строителей	8,16,34,46																																					
340			металлический гараж	Строителей	8,16,34,46																																					
341			металлический гараж	Строителей	8,16,34,46																																					
342			металлический гараж	Вагонная																																						
343			металлический гараж	Вагонная																																						
344			металлический гараж	Вагонная																																						
345			металлический гараж	Вагонная																																						
346			металлический гараж	Вагонная																																						
347			металлический гараж	Вагонная																																						
348			металлический гараж	Вагонная																																						
349			металлический гараж	Вагонная																																						
350			металлический гараж	Вагонная																																						
351			металлический гараж	Вагонная																																						
352			металлический гараж	Вагонная																																						
353			металлический гараж	Вагонная																																						
354			металлический гараж	Рабочая	1,5,9																																					
355			металлический гараж	Рабочая	1,5,9																																					
356			металлический гараж	Рабочая	1,5,9																																					
357			металлический гараж	Рабочая	1,5,9																																					
358			металлический гараж	Рабочая	1,5,9																																					
359			металлический гараж	Малая Данилихинская																																						
360			металлический гараж	Малая Данилихинская																																						
361			металлический гараж	Малая Данилихинская																																						
362			металлический гараж	Мильчакова	32																																					
363			металлический гараж	Мильчакова	32																																					
364			металлический гараж	Мильчакова	32																																					
365			металлический гараж	Мильчакова	32																																					
366			металлический гараж	Мильчакова	32																																					
367			металлический гараж	Мильчакова	32																																					
368			металлический гараж	Мильчакова	32																																					
369			металлический гараж	Мильчакова	32																																					
370			металлический гараж	3-я Водопроводная																																						
371			Нестационарный объект	Ветлужская	60	28.05.2014	1																																			
372			Нестационарный объект	Ветлужская - Хабаровская		06.08.2014	2																																			
373			павильон "Удобные деньги"	ул.Ветлужская-Хабаровская		20.11.2014	8																																			

1	2	3	4	5	6	7	8	9	10	11	12	13	14	15	16	17	18	19	20	21	22	23	24	25	26	27	28	29	30	31	32	33	34	35	36	37	38	39	40	41	42	43
374			Шиномонтаж	четная сторона шоссе Космонавтов на пересечении с ул.Рабочая		26.03.2015	11											24.06.2015	06.07.2015					07.07.2015	б/н	не демонтирован	08.07.2015	СЭД--07-01-05.145	49	14.07.2015	15.07.2015	21.07.2015	21.07.2015	б/н	Буксирная	4б	ООО "Кортекс"	21.01.2016	21.01.2016			
375			Ограждение	Данщина	5	05.08.2015	17											05.08.2015	15.08.2015					17.08.2015	П-519	не демонтирован																
376			Металлический гараж	Белоевская	1	12.08.2015	18																																			
377			металлический гараж	Белоевская	3	12.08.2015	18																																			
378			Металлический гараж	Белоевская	5	12.08.2015	18																																			
379			Металлический гараж	Марии Загуменных	4	12.08.2015	18																																			
380			Металлический гараж	Марии Загуменных	4	12.08.2015	18																																			
381			Металлический гараж	Марии Загуменных	4	12.08.2015	18																																			
382			Металлический гараж	Марии Загуменных	4	12.08.2015	18																																			
383			Металлический гараж	Марии Загуменных	4	12.08.2015	18																																			
384			Металлический гараж	Марии Загуменных	4	12.08.2015	18																																			
385			Металлический гараж	Марии Загуменных	4	12.08.2015	18																																			
386			Металлический гараж	Марии Загуменных	4	12.08.2015	18																																			
387			Металлический гараж	Марии Загуменных	4	12.08.2015	18																																			
388			Металлический гараж	Марии Загуменных	4	12.08.2015	18																																			
389			Металлический гараж	Марии Загуменных	4	12.08.2015	18																																			
390			Металлический гараж	Марии Загуменных	4	12.08.2015	18																																			
391			Металлический гараж	Марии Загуменных	6	12.08.2015	18																																			
392			Металлический гараж	Марии Загуменных	6	12.08.2015	18																																			
393			Металлический гараж	Марии Загуменных	6	12.08.2015	18																																			
394			Металлический гараж	Марии Загуменных	6	12.08.2015	18																																			
395			Металлический гараж	Марии Загуменных	6	12.08.2015	18																																			
396			Металлический гараж	Марии Загуменных	6	12.08.2015	18																																			
397			Металлический гараж	Марии Загуменных	6	12.08.2015	18																																			
398			Металлический гараж	Марии Загуменных	6	12.08.2015	18																																			
399			Металлический гараж	Марии Загуменных	6	12.08.2015	18																																			
400			Металлический гараж	Марии Загуменных	6	12.08.2015	18																																			
401			Металлический гараж	Марии Загуменных	6	12.08.2015	18																																			
402			Металлический гараж	Марии Загуменных	6	12.08.2015	18																																			
403			Металлический гараж	Марии Загуменных	6	12.08.2015	18																																			
404			Металлический гараж	Марии Загуменных	14	12.08.2015	18																																			
405			Металлический гараж	Марии Загуменных	14	12.08.2015	18																																			
406			Металлический гараж	Марии Загуменных	14	12.08.2015	18																																			
407			Металлический гараж	Марии Загуменных	14	12.08.2015	18																																			
408			Металлический гараж	Марии Загуменных	14	12.08.2015	18																																			
409			Металлический гараж	Марии Загуменных	14	12.08.2015	18																																			
410			Металлический гараж	Марии Загуменных	14	12.08.2015	18																																			
411			Металлический гараж	Марии Загуменных	14	12.08.2015	18																																			
412			Металлический гараж	Марии Загуменных	14	12.08.2015	18																																			
413			Металлический гараж	Марии Загуменных	14	12.08.2015	18																																			
414			шиномонтаж	Куфонина	10	14.09.2015	22																																			
415			металлический гараж	западнее Докучаева	27а	15.09.2015	23																																			
416			металлический гараж	западнее Докучаева	27а	15.09.2015	23																																			
417			металлический гараж	западнее Докучаева	27а	15.09.2015	23																																			
418			металлический гараж	западнее Докучаева	27а	15.09.2015	23																																			
419			металлический гараж	западнее Докучаева	27а	15.09.2015	23																																			
420			металлический гараж	западнее Докучаева	27а	15.09.2015	23																																			
421			металлический гараж	западнее Докучаева	27а	15.09.2015	23																																			
422			металлический гараж	западнее Докучаева	27а	15.09.2015	23																																			
423			металлический гараж	западнее Докучаева	27а	15.09.2015	23																																			
424			металлический гараж	западнее Докучаева	27а	15.09.2015	23																																			
425			металлический гараж	западнее Докучаева	27а	15.09.2015	23																																			
426			металлический гараж	западнее Докучаева	27а	15.09.2015	23																																			
427			металлический гараж	западнее Докучаева	27а	15.09.2015	23																																			
428			металлический гараж	западнее Докучаева	27а	15.09.2015	23																																			
429			металлический гараж	западнее Докучаева	27а	15.09.2015	23																																			
430			металлический гараж	западнее Докучаева	27а	15.09.2015	23																																			
431			металлический гараж	западнее Докучаева	27а	15.09.2015	23																																			
432			металлический гараж	западнее Докучаева	27а	15.09.2015	23																																			
433			металлический гараж	западнее Докучаева	27а	15.09.2015	23																																			
434			металлический гараж	западнее Докучаева	27а	15.09.2015	23																																			
435			металлический гараж	западнее Докучаева	27а	15.09.2015	23																																			
436			металлический гараж	западнее Докучаева	27а	15.09.2015	23																																			
437			металлический гараж	западнее Докучаева	27а	15.09.2015	23																																			
438			металлический гараж	западнее Докучаева	27а	15.09.2015	23																																			

1	2	3	4	5	6	7	8	9	10	11	12	13	14	15	16	17	18	19	20	21	22	23	24	25	26	27	28	29	30	31	32	33	34	35	36	37	38	39	40	41	42	43
439			металлический гараж	западнее Докучаева	27а	15.09.2015	23																																			
440			металлический гараж	западнее Докучаева	27а	15.09.2015	23																																			
441			металлический гараж	западнее Докучаева	27а	15.09.2015	23																																			
442			металлический гараж	западнее Докучаева	27а	15.09.2015	23																																			
443			металлический гараж	западнее Докучаева	27а	15.09.2015	23																																			
444			металлический гараж	западнее Докучаева	27а	15.09.2015	23																																			
445			металлический гараж	западнее Докучаева	27а	15.09.2015	23																																			
446			металлический гараж	западнее Докучаева	27а	15.09.2015	23																																			
447			металлический гараж	западнее Докучаева	27а	15.09.2015	23																																			
448			металлический гараж	западнее Докучаева	27а	15.09.2015	23																																			
449			металлический гараж	западнее Докучаева	27а	15.09.2015	23																																			
450			металлический гараж	западнее Докучаева	27а	15.09.2015	23																																			
451			металлический гараж	западнее Докучаева	27а	15.09.2015	23																																			
452			металлический гараж	западнее Докучаева	27а	15.09.2015	23																																			
453			металлический гараж	западнее Докучаева	27а	15.09.2015	23																																			
454			металлический гараж	западнее Докучаева	27а	15.09.2015	23																																			
455			металлический гараж	западнее Докучаева	27а	15.09.2015	23																																			
456			металлический гараж	западнее Докучаева	27а	15.09.2015	23																																			
457			металлический гараж	западнее Докучаева	27а	15.09.2015	23																																			
458			металлический гараж	западнее Докучаева	27а	15.09.2015	23																																			
459			металлический гараж	западнее Докучаева	27а	15.09.2015	23																																			
460			металлический гараж	западнее Докучаева	27а	15.09.2015	23																																			
461			металлический гараж	западнее Докучаева	27а	15.09.2015	23																																			
462			металлический гараж	западнее Докучаева	27а	15.09.2015	23																																			
463			металлический гараж	западнее Докучаева	27а	15.09.2015	23																																			
464			металлический гараж	западнее Докучаева	27а	15.09.2015	23																																			
465			металлический гараж	западнее Докучаева	27а	15.09.2015	23																																			
466			металлический гараж	западнее Докучаева	27а	15.09.2015	23																																			
467			металлический гараж	западнее Докучаева	27а	15.09.2015	23																																			
468			металлический гараж	западнее Докучаева	27а	15.09.2015	23																																			
469			металлический гараж	западнее Докучаева	27а	15.09.2015	23																																			
470			металлический гараж	западнее Докучаева	27а	15.09.2015	23																																			
471			металлический гараж	западнее Докучаева	27а	15.09.2015	23																																			
472			металлический гараж	западнее Докучаева	27а	15.09.2015	23																																			
473			металлический гараж	западнее Докучаева	27а	15.09.2015	23																																			
474			металлический гараж	западнее Докучаева	27а	15.09.2015	23																																			
475			металлический гараж	западнее Докучаева	27а	15.09.2015	23																																			
476			металлический гараж	западнее Докучаева	27а	15.09.2015	23																																			
477			металлический гараж	западнее Докучаева	27а	15.09.2015	23																																			
478			металлический гараж	западнее Докучаева	27а	15.09.2015	23																																			
479			металлический гараж	западнее Докучаева	27а	15.09.2015	23																																			
480			металлический гараж	западнее Докучаева	27а	15.09.2015	23																																			
481			металлический гараж	западнее Докучаева	27а	15.09.2015	23																																			
482			металлический гараж	западнее Докучаева	27а	15.09.2015	23																																			
483			металлический гараж	западнее Докучаева	27а	15.09.2015	23																																			
484			металлический гараж	западнее Докучаева	27а	15.09.2015	23																																			
485			металлический гараж	западнее Докучаева	27а	15.09.2015	23																																			
486			металлический гараж	западнее Докучаева	27а	15.09.2015	23																																			
487			металлический гараж	западнее Докучаева	27а	15.09.2015	23																																			
488			металлический гараж	западнее Докучаева	27а	15.09.2015	23																																			
489			металлический гараж	западнее Докучаева	27а	15.09.2015	23																																			
490			металлический гараж	западнее Докучаева	27а	15.09.2015	23																																			
491			металлический гараж	западнее Докучаева	27а	15.09.2015	23																																			
492			металлический гараж	западнее Докучаева	27а	15.09.2015	23																																			
493			металлический гараж	западнее Докучаева	27а	15.09.2015	23																																			
494			металлический гараж	западнее Докучаева	27а	15.09.2015	23																																			
495			металлический гараж	западнее Докучаева	27а	15.09.2015	23																																			
496			металлический гараж	западнее Докучаева	27а	15.09.2015	23																																			
497			металлический гараж	западнее Докучаева	27а	15.09.2015	23																																			
498			ограждение	Докучаева, СНТ "Коллективный сад "Ягодка-2"	участок №52	22.09.2015	24											15.06.2016	28.06.2016					28.06.2016	П-644	не демонтирован	21.06.2016	СЭД-07-01-05-156	46	28.06.2016	28.06.2016	29.06.2016	29.06.2016	б/н	Буксирная	4б	ООО "Кортекс"	29.12.2016				
499			металлический гараж	Вокзальная/Уфалейская		21.10.2015	25																																			
500			металлический гараж	Вокзальная/Уфалейская		21.10.2015	25																																			
501			металлический гараж	Вокзальная/Уфалейская		21.10.2015	25																																			
502			металлический гараж	Вокзальная/Уфалейская		21.10.2015	25																																			
503			металлический гараж	Вильвенская	2	22.01.2016	27																																			
504			металлический гараж	Решетникова	30	22.01.2016	27											04.07.2016	19.07.2016																							
505			металлический гараж	Подлесная	7/4	16.02.2016	28											05.07.2016	20.07.2016																							
506			металлический гараж	Вильвенская	9	29.03.2016	29																																			
507			металлический гараж	Вильвенская	9	29.03.2016	29																																			
508			металлический гараж	Вильвенская	9	29.03.2016	29																																			
509			металлический гараж	Вильвенская	9	29.03.2016	29																																			
510			металлический гараж	Вильвенская	9	29.03.2016	29																																			
511			металлический гараж	Вильвенская	9	29.03.2016	29																																			
512			металлический гараж	Вильвенская	9	29.03.2016	29																																			
513			металлический гараж	Вильвенская	9	29.03.2016	29																																			
514			металлический гараж	Вильвенская	9	29.03.2016	29																																			
515			металлический гараж	Вильвенская	9	29.03.2016	29																																			
516			металлический гараж	Вильвенская	9	29.03.2016	29																																			
517			металлический гараж	Вильвенская	9	29.03.2016	29																																			
518			металлический гараж	Вильвенская	9	29.03.2016	29																																			
519			металлический гараж	Вильвенская	9	29.03.2016	29																																			
520			металлический гараж	Вильвенская	9	29.03.2016	29																																			
521			металлический гараж	Вильвенская	9	29.03.2016	29																																			
522			металлический гараж	Вильвенская	9	29.03.2016	29																																			
523			металлический гараж	Вильвенская	9	29.03.2016	29																																			
524			металлический гараж	Вильвенская	9	29.03.2016	29																																			
525			металлический гараж	Вильвенская	9	29.03.2016	29																																			
526			металлический гараж	Вильвенская	9	29.03.2016	29																																			
527			металлический гараж	Вильвенская	9	29.03.2016	29																																			
528			металлический гараж	Вильвенская	9	29.03.2016	29																																			
529			металлический гараж	Вильвенская	9	29.03.2016	29																																			
530			металлический гараж	Вильвенская	9	29.03.2016	29																																			
531			металлический гараж	Вильвенская	9	29.03.2016	29																																			
532			металлический гараж	Вильвенская	9	29.03.2016	29																																			
533			металлический гараж	Вильвенская	9	29.03.2016	29																																			
534			металлический гараж	Вильвенская	9	29.03.2016	29																																			
535			металлический гараж	Вильвенская	9	29.03.2016	29																																			
536			металлический гараж	Вильвенская	9	29.03.2016	29																																			
537			металлический гараж	Вильвенская	9	29.03.2016	29																																			
538			металлический гараж	Вильвенская	9	29.03.2016	29																																			
539			металлический гараж	Хабаровская	135	30.03.2016	30																																			

1	2	3	4	5	6	7	8	9	10	11	12	13	14	15	16	17	18	19	20	21	22	23	24	25	26	27	28	29	30	31	32	33	34	35	36	37	38	39	40	41	42	43
540			металлический гараж	Хабаровская	135	30.03.2016	30																																			
541			металлический гараж	Хабаровская	137	30.03.2016	30																																			
542			металлический гараж	Хабаровская	137	30.03.2016	30																																			
543			металлический гараж	Челюскинцев/Таврическая	11а/24	12.05.2016	32																																			
544			металлический гараж	Якуба Колоса	8	12.05.2016	32																																			
545			металлический гараж	Рабочая	19/1	12.05.2016	32																																			
546			металлический гараж	Рабочая	19/1	12.05.2016	32																																			
547			металлический гараж	Рабочая	19/1	12.05.2016	32																																			
548			металлический гараж	Рабочая	19/1	12.05.2016	32																																			
549			металлический гараж	Рабочая	19/1	12.05.2016	32																																			
550			металлический гараж	Рабочая	19/1	12.05.2016	32																																			
551			металлический гараж	Рабочая	19/1	12.05.2016	32																																			
552			металлический гараж	Рабочая	19/1	12.05.2016	32																																			
553			металлический гараж	Рабочая	19/1	12.05.2016	32																																			
554			металлический гараж	Рабочая	19/1	12.05.2016	32																																			
555			металлический гараж	Рабочая	19/1	12.05.2016	32																																			
556			металлический гараж	Рабочая	19/1	12.05.2016	32																																			
557			металлический гараж	Рабочая	19/1	12.05.2016	32																																			
558			металлический гараж	Рабочая	19/1	12.05.2016	32																																			
559			металлический гараж	Рабочая	19/1	12.05.2016	32																																			
560			металлический гараж	Каслинский переулок	12	12.05.2016	32																																			
561			металлический гараж	Каслинский переулок	12	12.05.2016	32																																			
562			металлический гараж	Каслинский переулок	12	12.05.2016	32																																			
563			металлический гараж	Каслинский переулок	12	12.05.2016	32																																			
564			металлический гараж	Каслинский переулок	12	12.05.2016	32																																			
565			металлический гараж	Каслинский переулок	12	12.05.2016	32																																			
566			металлический гараж	Каслинский переулок	12	12.05.2016	32																																			
567			металлический гараж	Каслинский переулок	12	12.05.2016	32																																			
568			металлический гараж	Каслинский переулок	12	12.05.2016	32																																			
569			металлический гараж	Каслинский переулок	12	12.05.2016	32																																			
570			металлический гараж	Каслинский переулок	12	12.05.2016	32																																			
571			металлический гараж	Каслинский переулок	12	12.05.2016	32																																			
572			металлический гараж	Каслинский переулок	12	12.05.2016	32																																			
573			металлический гараж	Каслинский переулок	12	12.05.2016	32																																			
574			металлический гараж	Каслинский переулок	12	12.05.2016	32																																			
575			металлический гараж	Каслинский переулок	12	12.05.2016	32																																			
576			металлический гараж	Каслинский переулок	12	12.05.2016	32																																			
577			металлический гараж	Каслинский переулок	12	12.05.2016	32																																			
578			металлический гараж	Каслинский переулок	12	12.05.2016	32																																			
579			металлический гараж	Маяковского	41	23.06.2016	34																																			
580			металлический гараж	Маяковского	41	23.06.2016	34																																			
581			металлический гараж	Маяковского	41	23.06.2016	34																																			
582			металлический гараж	Маяковского	41	23.06.2016	34																																			
583			металлический гараж	Маяковского	41	23.06.2016	34																																			
584			металлический гараж	Маяковского	41	23.06.2016	34																																			
585			металлический гараж	Маяковского	41	23.06.2016	34																																			
586			металлический гараж	Маяковского	41	23.06.2016	34																																			
587			металлический гараж	Маяковского	41	23.06.2016	34																																			
588			металлический гараж	Маяковского	41	23.06.2016	34																																			
589			металлический гараж	Маяковского	41	23.06.2016	34																																			
590			металлический гараж	Маяковского	41	23.06.2016	34																																			
591			металлический гараж	Маяковского	41	23.06.2016	34																																			
592			металлический гараж	Маяковского	41	23.06.2016	34																																			
593			металлический гараж	Маяковского	41	23.06.2016	34																																			
594			металлический гараж	Маяковского	41	23.06.2016	34																																			
595			металлический гараж	Маяковского	41	23.06.2016	34																																			
596			металлический гараж	Маяковского	41	23.06.2016	34																																			
597			металлический гараж	Маяковского	41	23.06.2016	34																																			
598			металлический гараж	Маяковского	41	23.06.2016	34																																			
599			металлический гараж	Маяковского	41	23.06.2016	34																																			
600			металлический гараж	Маяковского	41	23.06.2016	34																																			
601			металлический гараж	Маяковского	41	23.06.2016	34																																			
602			металлический гараж	Маяковского	41	23.06.2016	34																																			
603			металлический гараж	Маяковского	41	23.06.2016	34																																			
604			металлический гараж	Маяковского	41	23.06.2016	34																																			
605			металлический гараж	Маяковского	41	23.06.2016	34																																			
606			металлический гараж	Маяковского	41	23.06.2016	34																																			
607			металлический гараж	Маяковского	41	23.06.2016	34																																			
608			металлический гараж	Маяковского	41	23.06.2016	34																																			
609			металлический гараж	Маяковского	41	23.06.2016	34																																			
610			металлический гараж	Пожарная	20б	05.07.2016	35																																			
611			металлическая будка	Пожарная	20б	05.07.2016	35																																			
612			металлический гараж	Голева	8	25.07.2016	38																																			
613			металлический гараж	Голева	8	25.07.2016	38																																			
614			металлический гараж	Голева	8	25.07.2016	38																																			
615			металлический гараж	Голева	8	25.07.2016	38																																			
616			металлический гараж	Голева	8	25.07.2016	38																																			
617			металлический гараж	Голева	8	25.07.2016	38																																			
618			металлический гараж	Голева	8	25.07.2016	38																																			
619			металлический гараж	Голева	8	25.07.2016	38																																			
620			металлический гараж	Голева	8	25.07.2016	38																																			
621			металлический гараж	Голева	8	25.07.2016	38																																			
622			металлический гараж	Голева	8	25.07.2016	38																																			
623			металлический гараж	Голева	8	25.07.2016	38																																			
624			металлический гараж	Голева	8	25.07.2016	38																																			
625			металлический гараж	Голева	8	25.07.2016	38																																			
626			металлический гараж	Голева	8	25.07.2016	38																																			

1	2	3	4	5	6	7	8	9	10	11	12	13	14	15	16	17	18	19	20	21	22	23	24	25	26	27	28	29	30	31	32	33	34	35	36	37	38	39	40	41	42	43
627			металлический гараж	Голева	8	25.07.2016	38																																			
628			металлический гараж	Голева	8	25.07.2016	38																																			
629			металлический гараж	Голева	8	29.07.2016	39																																			
630			металлический гараж	Голева	8	29.07.2016	39																																			
631			металлический гараж	Голева	8	29.07.2016	39																																			
632			металлический гараж	Голева	8	29.07.2016	39																																			
633			металлический гараж	Голева	8	29.07.2016	39																																			
634			металлический гараж	Голева	8	29.07.2016	39																																			
635			ограждение	Докучаева	44	07.10.2016	42																																			
636			шиномонтаж	Ветлужская	125	19.10.2015	43																																			
637			шиномонтаж	Овчинникова/Связистов		19.10.2016	43																																			
638			шиномонтаж	Ветлужская/Заречная		19.10.2016	43																																			
639			шиномонтаж	Ш.Космонавтов/Рабочая	въезд на Морион	19.10.2016	43																																			
640			металлический гараж	Подлесная	9	31.10.2016	44																																			
641			металлический гараж	Подлесная	9	31.10.2016	44																																			
642			металлический гараж	Подлесная	9	31.10.2016	44																																			
643			металлический гараж	Подлесная	9	31.10.2016	44																																			
644			металлический гараж	Подлесная	9	31.10.2016	44																																			
645			металлический гараж	Подлесная	9	31.10.2016	44																																			
646			металлический гараж	Подлесная	9	31.10.2016	44																																			
647			металлический гараж	Подлесная	9	31.10.2016	44																																			
648			металлический гараж	Подлесная	9	31.10.2016	44																																			
649			металлический гараж	Подлесная	9	31.10.2016	44																																			
650			металлический гараж	Транспортная	33	20.12.2016	45																																			
651			металлический гараж	Транспортная	33	20.12.2016	45																																			
652			металлический гараж	Транспортная	33	20.12.2016	45																																			
653			металлический гараж	Транспортная	33	20.12.2016	45																																			
654			металлический гараж	Транспортная	33	20.12.2016	45																																			
655			металлический гараж	Транспортная	33	20.12.2016	45																																			
656			металлический гараж	Транспортная	33	20.12.2016	45																																			
657			металлический гараж	Транспортная	33	20.12.2016	45																																			
658			металлический гараж	Транспортная	33	20.12.2016	45																																			
659			металлический гараж	Транспортная	33	20.12.2016	45																																			
660			металлический гараж	Транспортная	33	20.12.2016	45																																			
661			металлический гараж	Транспортная	33	20.12.2016	45																																			
662			металлический гараж	Транспортная	33	20.12.2016	45																																			
663			металлический гараж	Транспортная	33	20.12.2016	45																																			
664			металлический гараж	Транспортная	33	20.12.2016	45																																			
665			металлический гараж	Транспортная	33	20.12.2016	45																																			
666			металлический гараж	Транспортная	33	20.12.2016	45																																			
667			металлический гараж	Транспортная	33	20.12.2016	45																																			
668			металлический гараж	Транспортная	33	20.12.2016	45																																			
669			металлический гараж	Транспортная	33	20.12.2016	45																																			
670			металлический гараж	Транспортная	33	20.12.2016	45																																			
671			металлический гараж	Транспортная	33	20.12.2016	45																																			
672			металлический гараж	Транспортная	33	20.12.2016	45																																			
673			металлический гараж	Транспортная	33	20.12.2016	45																																			
674			металлический гараж	Транспортная	33	20.12.2016	45																																			
675			ограждение	Деревообделочная	3	31.01.2017	48																																			
676			ограждение	Крисанова	25	31.01.2017	48	13.10.2020	16.10.2020				30.10.2020	059-07-01-05-392	84	06.11.2020	06.11.2020	06.11.2020	06.11.2020	11	с. Култаево, ул. Заречная, д. 1		ООО "Содействие"	06.05.2021																		
677	11	22.09.2020	ограждение (металлические ворота)	Кронштадтская	41	17.09.2020	507	13.10.2020	16.10.2020				30.10.2020	059-07-01-05-392	84	06.11.2020	06.11.2020	06.11.2020	06.11.2020	10	с. Култаево, ул. Заречная, д. 1		ООО "Содействие"	06.05.2021																		
678	15	03.03.2017	металлический контейнер	Куфонина	10/1	01.03.2017	50																																			
679	29	05.04.2017	ограждение	Вильвенская	1	31.03.2017	52																																			
680	32	14.04.2017	сооружение	Костычева	16	10.04.2017	54																																			
681	33	14.04.2017	ограждение	Костычева	16	10.04.2017	54																																			
682	34	14.04.2017	ограждение	Мильчакова	3	10.04.2017	53																																			
683	36	17.04.2017	ограждение	Ш.Космонавтов	98,102 (слева)	11.04.2017	56																																			
684	49	24.04.2017	металлический гараж	Окулова	83	18.04.2017	57																																			
685	50	24.04.2017	металлический гараж	Окулова	83	18.04.2017	57																																			
686	51	24.04.2017	металлический гараж	Окулова	83	18.04.2017	57																																			
687	52	24.04.2017	металлический гараж	Окулова	83	18.04.2017	57																																			
688	53	24.04.2017	металлический гараж	Окулова	83	18.04.2017	57																																			
689	54	24.04.2017	металлический гараж	Окулова	83	18.04.2017	57																																			
690	55	24.04.2017	металлический гараж	Окулова	83	18.04.2017	57																																			
691	56	24.04.2017	металлический гараж	Окулова	83	18.04.2017	57																																			
692	57	24.04.2017	металлический гараж	Окулова	83	18.04.2017	57																																			
693	58	24.04.2017	металлический гараж	Окулова	83	18.04.2017	57																																			
694	59	24.04.2017	металлический гараж	Окулова	83	18.04.2017	57																																			
695	60	24.04.2017	металлический гараж	Окулова	83	18.04.2017	57																																			
696	61	24.04.2017	металлический гараж	Окулова	83	18.04.2017	57																																			
697	62	24.04.2017	металлический гараж	Окулова	83	18.04.2017	57																																			
698	63	24.04.2017	металлический гараж	Окулова	83	18.04.2017	57																																			
699	64	24.04.2017	металлический гараж	Окулова	83	18.04.2017	57																																			
700	65	24.04.2017	металлический гараж	Окулова	83	18.04.2017	57																																			
701	66	24.04.2017	металлический гараж	Окулова	83	18.04.2017	57																																			
702	77	17.05.2017	металлический гараж	Переселенческая	105	12.05.2017	59																																			
703	78	17.05.2017	металлический гараж	Переселенческая	105	12.05.2017	59																																			
704	79	17.05.2017	металлический гараж	Переселенческая	105	12.05.2017	59																																			
705	80	17.05.2017	металлический гараж	Переселенческая	105	12.05.2017	59																																			
706	81	17.05.2017	металлический гараж	Переселенческая	105	12.05.2017	59																																			
707	82	17.05.2017	металлический гараж	Переселенческая	105	12.05.2017	59																																			
708	83	17.05.2017	металлический гараж	Переселенческая	105	12.05.2017	59																																			
709	84	17.05.2017	металлический гараж	Переселенческая	105	12.05.2017	59																																			
710	85	17.05.2017	металлический гараж	Переселенческая	105	12.05.2017	59																																			
711	86	17.05.2017	металлический гараж	Переселенческая	105	12.05.2017	59																																			
712	87	17.05.2017	металлический гараж	Переселенческая	105	12.05.2017	59																																			
713	88	17.05.2017	металлический гараж	Переселенческая	105	12.05.2017	59																																			
714	89	17.05.2017	металлический гараж	Переселенческая	105	12.05.2017	59																																			
715	92	30.05.2017	будка охраны	Хабаровская	64	26.05.2017	62																																			
716	94	05.06.2017	металлический гараж	Челюскинцев	15	02.06.2017	63																																			
717	95	05.06.2017	металлический гараж	Челюскинцев	15	12.05.2017	63																																			
718	96	05.06.2017	металлический гараж	Челюскинцев	15	12.05.2017	63																																			

1	2	3	4	5	6	7	8	9	10	11	12	13	14	15	16	17	18	19	20	21	22	23	24	25	26	27	28	29	30	31	32	33	34	35	36	37	38	39	40	41	42	43
719	97	05.06.2017	металлический гараж	Челюскинцев	15	12.05.2017	63																																			
720	98	05.06.2017	металлический гараж	Челюскинцев	15	12.05.2017	63																																			
721	99	05.06.2017	металлический гараж	Челюскинцев	15	12.05.2017	63																																			
722	100	05.06.2017	металлический гараж	Челюскинцев	15	12.05.2017	63																																			
723	101	05.06.2017	металлический гараж	Челюскинцев	15	12.05.2017	63																																			
724	102	05.06.2017	металлический гараж	Челюскинцев	15	12.05.2017	63																																			
725	103	05.06.2017	металлический гараж	Челюскинцев	15	12.05.2017	63																																			
726	104	05.06.2017	металлический гараж	Челюскинцев	15	12.05.2017	63																																			
727	105	05.06.2017	металлический гараж	Челюскинцев	15	12.05.2017	63																																			
728	106	05.06.2017	металлический гараж	Челюскинцев	15	12.05.2017	63																																			
729	107	05.06.2017	металлический гараж	Челюскинцев	15	12.05.2017	63																																			
730	108	05.06.2017	металлический гараж	Челюскинцев	15	12.05.2017	63																																			
731	109	05.06.2017	металлический гараж	Челюскинцев	15	12.05.2017	63																																			
732	110	05.06.2017	металлический гараж	Челюскинцев	15	12.05.2017	63																																			
733	111	05.06.2017	металлический гараж	Челюскинцев	15	12.05.2017	63																																			
734	112	05.06.2017	металлический гараж	Челюскинцев	15	12.05.2017	63																																			
735	113	05.06.2017	металлический гараж	Челюскинцев	15	12.05.2017	63																																			
736	114	05.06.2017	металлический гараж	Челюскинцев	15	12.05.2017	63																																			
737	115	05.06.2017	металлический гараж	Челюскинцев	15	12.05.2017	63																																			
738	116	05.06.2017	металлический гараж	Челюскинцев	15	12.05.2017	63																																			
739	117	05.06.2017	металлический гараж	Челюскинцев	15	12.05.2017	63																																			
740	118	05.06.2017	металлический гараж	Челюскинцев	15	12.05.2017	63																																			
741	119	05.06.2017	металлический гараж	Челюскинцев	15	12.05.2017	63																																			
742	120	05.06.2017	металлический гараж	Челюскинцев	15	12.05.2017	63																																			
743	121	05.06.2017	металлический гараж	Челюскинцев	15	12.05.2017	63																																			
744	122	05.06.2017	металлический гараж	Челюскинцев	15	12.05.2017	63																																			
745	123	05.06.2017	металлический гараж	Челюскинцев	15	12.05.2017	63																																			
746	130	08.06.2017	металлический гараж	Есенина	9а	06.06.2017	66																																			
747	131	08.06.2017	металлический гараж	Есенина	9а	06.06.2017	66																																			
748	132	08.06.2017	металлический гараж	Есенина	9а	06.06.2017	66																																			
749	133	08.06.2017	металлический гараж	Есенина	9а	06.06.2017	66																																			
750	134	08.06.2017	металлический гараж	Есенина	9а	06.06.2017	66																																			
751	135	08.06.2017	металлический гараж	Есенина	9а	06.06.2017	66																																			
752	136	08.06.2017	металлический гараж	Есенина	9а	06.06.2017	66																																			
753	137	08.06.2017	металлический гараж	Есенина	9а	06.06.2017	66																																			
754	138	08.06.2017	металлический гараж	Есенина	9а	06.06.2017	66																																			
755	139	08.06.2017	металлический гараж	Есенина	9а	06.06.2017	66																																			
756	146	08.06.2017	металлический гараж	Есенина	9а	06.06.2017	66																																			
757	147	08.06.2017	металлический гараж	Есенина	9а	06.06.2017	66																																			
758	148	08.06.2017	металлический гараж	Есенина	9а	06.06.2017	66																																			
759	149	08.06.2017	металлический гараж	Есенина	9а	06.06.2017	66																																			
760	150	08.06.2017	металлический гараж	Есенина	9а	06.06.2017	66																																			
761	151	08.06.2017	металлический гараж	Есенина	9а	06.06.2017	66																																			
762	152	08.06.2017	металлический гараж	Есенина	9а	06.06.2017	66																																			
763	153	08.06.2017	металлический гараж	Есенина	9а	06.06.2017	66																																			
764	154	08.06.2017	металлический гараж	Есенина	9а	06.06.2017	66																																			
765	155	08.06.2017	металлический гараж	Есенина	9а	06.06.2017	66																																			
766	156	08.06.2017	металлический гараж	Есенина	9а	06.06.2017	66																																			
767	157	08.06.2017	металлический гараж	Есенина	9а	06.06.2017	66																																			
768	158	08.06.2017	металлический гараж	Есенина	9а	06.06.2017	66																																			
769	159	08.06.2017	металлический гараж	Есенина	9а	06.06.2017	66																																			
770	160	08.06.2017	металлический гараж	Есенина	9а	06.06.2017	66																																			
771	161	08.06.2017	металлический гараж	Есенина	9а	06.06.2017	66																																			
772	162	08.06.2017	металлический гараж	Есенина	9а	06.06.2017	66																																			
773	163	08.06.2017	металлический гараж	Есенина	9а	06.06.2017	66																																			
774	164	08.06.2017	металлический гараж	Есенина	9а	06.06.2017	66																																			
775	165	08.06.2017	металлический гараж	Есенина	9а	06.06.2017	66																																			
776	166	08.06.2017	металлический гараж	Есенина	9а	06.06.2017	66																																			
777	167	08.06.2017	металлический гараж	Есенина	9а	06.06.2017	66																																			
778	175	12.07.2017	металлический контейнер	Подлесная	7а	27.06.2017	70																																			
779	176	12.07.2017	ограждение	Проспект Парковый	30/2	27.06.2017	71																																			
780	177	12.07.2017	металлический гараж	Проспект Парковый	30/2	27.06.2017	71																																			
781	178	12.07.2017	металлический гараж	Проспект Парковый	30/2	27.06.2017	71																																			
782	179	12.07.2017	металлический гараж	Проспект Парковый	30/2	27.06.2017	71																																			
783	194	14.07.2017	металлический гараж	Герцена	2	06.07.2017	72																																			
784	195	14.07.2017	металлический гараж	Герцена	2	06.07.2017	72																																			
785	196	14.07.2017	металлический гараж	Герцена	2	06.07.2017	72																																			
786	201	14.07.2017	сооружение	Проточная	8а	07.07.2017	73																																			
787	202	14.07.2017	сооружение	Проточная	8а	07.07.2017	73																																			
788	205	18.07.2017	металлический гараж	Детская	4	12.07.2017	75																																			
789	206	18.07.2017	металлический гараж	Детская	4	12.07.2017	75																																			
790	215	18.07.2017	металлический гараж	В.Каменского	5	12.07.2017	76																																			
791	216	18.07.2017	металлический гараж	В.Каменского	5	12.07.2017	76																																			
792	217	18.07.2017	металлический гараж	В.Каменского	5	12.07.2017	76																																			
793	218	18.07.2017	металлический гараж	В.Каменского	5	12.07.2017	76																																			
794	219	18.07.2017	металлический гараж	В.Каменского	5	12.07.2017	76																																			
795	220	18.07.2017	металлический гараж	В.Каменского	5	12.07.2017	76																																			
796	221	18.07.2017	металлический гараж	В.Каменского	5	12.07.2017	76																																			
797	222	18.07.2017	металлический гараж	В.Каменского	5	12.07.2017	76																																			
798	223	18.07.2017	металлический гараж	В.Каменского	5	12.07.2017	76																																			
799	224	18.07.2017	металлический гараж	В.Каменского	5	12.07.2017	76																																			
800	225	18.07.2017	металлический гараж	Герцена	1	12.07.2017	77																																			
801	226	18.07.2017	металлический гараж	Герцена	1	12.07.2017	77																																			
802	227	18.07.2017	металлический гараж	Герцена	1	12.07.2017	77																																			
803	228	18.07.2017	металлический гараж	Герцена	1	12.07.2017	77																																			
804	229	18.07.2017	металлический гараж	Герцена	1	12.07.2017	77																																			
805	230	19.07.2017	ограждение	Куфонина	23	13.07.2017	78																																			
806	238	19.07.2017	металлический контейнер	Куфонина	10б	14.07.2017	81																																			
807	240	22.08.2017	металлический гараж	Есенина	5\2	18.08.2017	82																																			
808	241	22.08.2017	ограждение	Есенина	5\2	18.08.2017	82																																			
809	242	22.08.2017	металлический гараж	Есенина	5\2	18.08.2017	82																																			
810	243	22.08.2017	металлический гараж	Есенина	5\2	18.08.2017	82																																			
811	244	22.08.2017	металлический гараж	Есенина	5\2	18.08.2017	82																																			
812	245	22.08.2017	металлический гараж	Есенина	5\2	18.08.2017	82																																			
813	246	22.08.2017	металлический гараж	Есенина	5\2	18.08.2017	82																																			
814	247	22.08.2017	металлический гараж	Есенина	5\2	18.08.2017	82																																			
815	248	22.08.2017	металлический гараж	Есенина	5\2	18.08.2017	82																																			
816	249	22.08.2017	металлический гараж	Есенина	5\2	18.08.2017	82																																			
817	250	22.08.2017	металлический гараж	Есенина	5\2	18.08.2017	82																																			
818	251	22.08.2017	металлический гараж	Есенина	5\2	18.08.2017	82																																			
819	252	22.08.2017	металлический гараж	Есенина	5\2	18.08.2017	82																																			
820	253	22.08.2017	металлический гараж	Есенина	5\2	18.08.2017	82																																			
821	254	22.08.2017	металлический гараж	Есенина	5\2	18.08.2017	82																																			
822	255	22.08.2017	металлический гараж	Есенина	5\2	18.08.2017	82																																			
823	256	22.08.2017	металлический гараж	Есенина	5\2	18.08.2017	82																																			

1	2	3	4	5	6	7	8	9	10	11	12	13	14	15	16	17	18	19	20	21	22	23	24	25	26	27	28	29	30	31	32	33	34	35	36	37	38	39	40	41	42	43
824	257	22.08.2017	металлический гараж	Есенина	5\2	18.08.2017	82																																			
825	258	22.08.2017	металлический гараж	Есенина	5\2	18.08.2017	82																																			
826	259	22.08.2017	металлический гараж	Есенина	5\2	18.08.2017	82																																			
827	260	22.08.2017	металлический гараж	Есенина	5\2	18.08.2017	82																																			
828	261	22.08.2017	металлический гараж	Есенина	5\2	18.08.2017	82																																			
829	262	22.08.2017	металлический гараж	Есенина	5\2	18.08.2017	82																																			
830	263	22.08.2017	металлический гараж	Есенина	5\2	18.08.2017	82																																			
831	264	22.08.2017	металлический гараж	Есенина	5\2	18.08.2017	82																																			
832	265	22.08.2017	металлический гараж	Есенина	5\2	18.08.2017	82																																			
833	266	22.08.2017	металлический гараж	Есенина	5\2	18.08.2017	82																																			
834	267	22.08.2017	металлический гараж	Есенина	5\2	18.08.2017	82																																			
835	268	22.08.2017	металлический гараж	Есенина	5\2	18.08.2017	82																																			
836	269	22.08.2017	металлический гараж	Есенина	5\2	18.08.2017	82																																			
837	270	22.08.2017	металлический гараж	Есенина	5\2	18.08.2017	82																																			
838	271	22.08.2017	металлический гараж	Есенина	5\2	18.08.2017	82																																			
839	272	22.08.2017	металлический гараж	Есенина	5\2	18.08.2017	82																																			
840	273	22.08.2017	металлический гараж	Есенина	5\2	18.08.2017	82																																			
841	274	22.08.2017	металлический гараж	Есенина	5\2	18.08.2017	82																																			
842	275	22.08.2017	металлический гараж	Есенина	5\2	18.08.2017	82																																			
843	276	22.08.2017	металлический гараж	Есенина	5\2	18.08.2017	82																																			
844	277	22.08.2017	металлический гараж	Есенина	5\2	18.08.2017	82																																			
845	278	22.08.2017	металлический гараж	Есенина	5\2	18.08.2017	82																																			
846	279	22.08.2017	металлический гараж	Есенина	5\2	18.08.2017	82																																			
847	280	22.08.2017	металлический гараж	Есенина	5\2	18.08.2017	82																																			
848	281	22.08.2017	металлический гараж	Есенина	5\2	18.08.2017	82																																			
849	282	22.08.2017	металлический гараж	Есенина	5\2	18.08.2017	82																																			
850	283	22.08.2017	металлический гараж	Есенина	5\2	18.08.2017	82																																			
851	284	22.08.2017	металлический гараж	Есенина	5\2	18.08.2017	82																																			
852	285	22.08.2017	металлический гараж	Есенина	5\2	18.08.2017	82																																			
853	286	22.08.2017	металлический гараж	Есенина	5\2	18.08.2017	82																																			
854	287	22.08.2017	металлический гараж	Есенина	5\2	18.08.2017	82																																			
855	288	22.08.2017	металлический гараж	Есенина	5\2	18.08.2017	82																																			
856	327	06.09.2017	металлический гараж	Маяковского	466	31.08.2017	83																																			
857	328	06.09.2017	металлический гараж	Маяковского	466	31.08.2017	83																																			
858	329	06.09.2017	металлический гараж	Маяковского	466	31.08.2017	83																																			
859	330	06.09.2017	металлический гараж	Маяковского	466	31.08.2017	83																																			
860	331	06.09.2017	металлический гараж	Маяковского	466	31.08.2017	83																																			
861	332	06.09.2017	металлический гараж	Маяковского	466	31.08.2017	83																																			
862	333	06.09.2017	металлический гараж	Маяковского	466	31.08.2017	83																																			
863	334	06.09.2017	металлический гараж	Маяковского	466	31.08.2017	83																																			
864	335	06.09.2017	металлический гараж	Маяковского	466	31.08.2017	83																																			
865	336	06.09.2017	металлический гараж	Маяковского	466	31.08.2017	83																																			
866	337	06.09.2017	металлический гараж	Маяковского	466	31.08.2017	83																																			
867	338	06.09.2017	металлический гараж	Маяковского	466	31.08.2017	83																																			
868	339	06.09.2017	металлический гараж	Маяковского	466	31.08.2017	83																																			
869	340	06.09.2017	металлический гараж	Маяковского	466	31.08.2017	83																																			
870	341	06.09.2017	металлический гараж	Маяковского	466	31.08.2017	83																																			
871	342	06.09.2017	металлический гараж	Маяковского	466	31.08.2017	83																																			
872	343	06.09.2017	металлический гараж	Маяковского	466	31.08.2017	83																																			
873	344	06.09.2017	металлический гараж	Маяковского	466	31.08.2017	83																																			
874	345	06.09.2017	металлический гараж	Маяковского	466	31.08.2017	83																																			
875	346	06.09.2017	металлический гараж	Маяковского	466	31.08.2017	83																																			
876	347	06.09.2017	металлический гараж	Маяковского	466	31.08.2017	83																																			
877	348	06.09.2017	металлический гараж	Маяковского	466	31.08.2017	83																																			
878	349	06.09.2017	металлический гараж	Маяковского	466	31.08.2017	83																																			
879	350	06.09.2017	металлический гараж	Маяковского	466	31.08.2017	83																																			
880	351	06.09.2017	металлический гараж	Маяковского	466	31.08.2017	83																																			
881	352	06.09.2017	металлический гараж	Маяковского	466	31.08.2017	83																																			
882	353	06.09.2017	металлический гараж	Маяковского	466	31.08.2017	83																																			
883	354	06.09.2017	металлический гараж	Маяковского	466	31.08.2017	83																																			
884	355	06.09.2017	металлический гараж	Маяковского	466	31.08.2017	83																																			
885	356	06.09.2017	металлический гараж	Маяковского	466	31.08.2017	83																																			
886	357	06.09.2017	металлический гараж	Маяковского	466	31.08.2017	83																																			
887	358	06.09.2017	металлический гараж	Маяковского	466	31.08.2017	83																																			
888	359	06.09.2017	металлический гараж	Маяковского	466	31.08.2017	83																																			
889	360	06.09.2017	металлический гараж	Маяковского	466	31.08.2017	83																																			
890	361	06.09.2017	металлический гараж	Маяковского	466	31.08.2017	83																																			
891	362	06.09.2017	металлический гараж	Маяковского	466	31.08.2017	83																																			
892	363	06.09.2017	металлический гараж	Маяковского	466	31.08.2017	83																																			
893	364	06.09.2017	металлический гараж	Маяковского	466	31.08.2017	83																																			
894	365	06.09.2017	металлический гараж	Маяковского	466	31.08.2017	83																																			
895	366	06.09.2017	металлический гараж	Маяковского	466	31.08.2017	83																																			
896	367	06.09.2017	металлический гараж	Маяковского	466	31.08.2017	83																																			
897	368	06.09.2017	металлический гараж	Маяковского	466	31.08.2017	83																																			
898	369	06.09.2017	металлический гараж	Маяковского	466	31.08.2017	83																																			
899	370	06.09.2017	металлический гараж	Маяковского	466	31.08.2017	83																																			
900	371	06.09.2017	металлический гараж	Маяковского	466	31.08.2017	83																																			
901	372	06.09.2017	металлический гараж	Маяковского	466	31.08.2017	83																																			
902	373	06.09.2017	металлический гараж	Маяковского	466	31.08.2017	83																																			
903	374	06.09.2017	металлический гараж	Маяковского	466	31.08.2017	83																																			
904	375	06.09.2017	металлический гараж	Маяковского	466	31.08.2017	83																																			
905	376	06.09.2017	металлический гараж	Маяковского	466	31.08.2017	83																																			
906	377	06.09.2017	металлический гараж	Маяковского	466	31.08.2017	83																																			
907	378	06.09.2017	металлический гараж	Маяковского	466	31.08.2017	83																																			
908	379	06.09.2017	металлический гараж	Маяковского	466	31.08.2017	83																																			
909	380	06.09.2017	металлический гараж	Маяковского	466	31.08.2017	83																																			
910	381	06.09.2017	металлический гараж	Маяковского	466	31.08.2017	83																																			
911	382	06.09.2017	металлический гараж	Маяковского	466	31.08.2017	83																																			
912	383	06.09.2017	металлический гараж	Маяковского	466	31.08.2017	83																																			
913	384	06.09.2017	металлический гараж	Маяковского	466	31.08.2017	83																																			
914	385	06.09.2017	металлический гараж	Маяковского	466	31.08.2017	83																																			
915	386	06.09.2017	металлический гараж	Маяковского	466	31.08.2017	83																																			
916	387	06.09.2017	металлический гараж	Маяковского	466	31.08.2017	83																																			
917	388	06.09.2017	металлический гараж	Маяковского	466	31.08.2017	83																																			
918	389	06.09.2017	металлический гараж	Маяковского	466	31.08.2017	83																																			
919	390	06.09.2017	металлический гараж	Маяковского	466	31.08.2017	83																																			
920	403	25.09.2017	ограждение	Советская	128а	19.09.2017	88																																			
921	404	09.10.2017	металлический гараж	Маяковского	33	04.10.2017	91																																			
922	405	09.10.2017	металлический гараж	Маяковского	33	04.10.2017	91																																			
923	406	09.10.2017	металлический гараж	Маяковского	33	04.10.2017	91																																			
924	407	09.10.2017	металлический гараж	Маяковского	33	04.10.2017	91																																			
925	408	09.10.2017	металлический гараж	Маяковского	33	04.10.2017	91																																			
926	409	09.10.2017	металлический гараж	Маяковского	33	04.10.2017	91																																			
927	410	09.10.2017	металлический гараж	Маяковского	33	04.10.2017	91																																			
928	411	09.10.2017	металлический гараж	Маяковского	33	04.10.2017	91																																			
929	412	09.10.2017	металлический гараж	Маяковского	33	04.10.2017	91																																			
930	413	09.10.2017	металлический гараж	Маяковского	33	04.10.2017	91																																			

1	2	3	4	5	6	7	8	9	10	11	12	13	14	15	16	17	18	19	20	21	22	23	24	25	26	27	28	29	30	31	32	33	34	35	36	37	38	39	40	41	42	43
931	414	09.10.2017	металлический гараж	Маяковского	33	04.10.2017	91																																			
932	415	09.10.2017	металлический гараж	Маяковского	33	04.10.2017	91																																			
933	416	09.10.2017	металлический гараж	Маяковского	33	04.10.2017	91																																			
934	417	09.10.2017	металлический гараж	Маяковского	33	04.10.2017	91																																			
935	418	09.10.2017	металлический гараж	Маяковского	33	04.10.2017	91																																			
936	419	09.10.2017	металлический гараж	Маяковского	33	04.10.2017	91																																			
937	420	09.10.2017	металлический гараж	Маяковского	33	04.10.2017	91																																			
938	421	09.10.2017	металлический гараж	Маяковского	33	04.10.2017	91																																			
939	422	09.10.2017	металлический гараж	Маяковского	33	04.10.2017	91																																			
940	423	09.10.2017	металлический гараж	Маяковского	33	04.10.2017	91																																			
941	424	09.10.2017	металлический гараж	Маяковского	33	04.10.2017	91																																			
942	425	09.10.2017	металлический гараж	Маяковского	33	04.10.2017	91																																			
943	426	09.10.2017	металлический гараж	Маяковского	33	04.10.2017	91																																			
944	427	09.10.2017	металлический гараж	Маяковского	33	04.10.2017	91																																			
945	428	09.10.2017	металлический гараж	Маяковского	33	04.10.2017	91																																			
946	429	09.10.2017	металлический гараж	Маяковского	33	04.10.2017	91																																			
947	430	09.10.2017	металлический гараж	Маяковского	33	04.10.2017	91																																			
948	431	09.10.2017	металлический гараж	Маяковского	33	04.10.2017	91																																			
949	432	09.10.2017	металлический гараж	Маяковского	33	04.10.2017	91																																			
950	433	09.10.2017	металлический гараж	Маяковского	33	04.10.2017	91																																			
951	434	09.10.2017	металлический гараж	Маяковского	33	04.10.2017	91																																			
952	435	09.10.2017	металлический гараж	Маяковского	33	04.10.2017	91																																			
953	436	09.10.2017	металлический гараж	Маяковского	33	04.10.2017	91																																			
954	437	09.10.2017	металлический гараж	Маяковского	33	04.10.2017	91																																			
955	438	09.10.2017	металлический гараж	Маяковского	33	04.10.2017	91																																			
956	441	10.11.2017	ограждение	пр. Парковый	1	25.10.2017	94																																			
957	442	10.11.2017	шиномонтаж	Ветлужская	91	30.10.2017	96																																			
958	443	10.11.2017	шиномонтаж	Транспортная	27/1	07.11.2017	97																																			
959	444	10.11.2017	металлический контейнер	Транспортная	27.янв	07.11.2017	98																																			
960	463	17.11.2017	металлический гараж	Маяковского	37	08.11.2017	117																																			
961	464	17.11.2017	металлический гараж	Маяковского	37	08.11.2017	118																																			
962	465	17.11.2017	металлический гараж	Маяковского	37	08.11.2017	119																																			
963	466	17.11.2017	металлический гараж	Маяковского	37	08.11.2017	120																																			
964	467	17.11.2017	металлический гараж	Маяковского	37	08.11.2017	121																																			
965	468	17.11.2017	металлический гараж	Маяковского	37	08.11.2017	122																																			
966	469	17.11.2017	металлический гараж	Маяковского	37	08.11.2017	123																																			
967	470	17.11.2017	металлический гараж	Маяковского	37	08.11.2017	124																																			
968	484	17.11.2017	металлический гараж	переулок Каслинский	с торца дома № 12	08.11.2017	138																																			
969	485	27.11.2017	Металлический гараж	Шпалопропиточная	4а	22.11.2017	139																																			
970	486	27.11.2017	Металлический гараж	Шпалопропиточная	4а	22.11.2017	140																																			
971	487	27.11.2017	Металлический гараж	Шпалопропиточная	4а	22.11.2017	141																																			
972	488	04.12.2017	ограждение	Углеуральская	17/1	28.11.2017	142																																			
973	494	22.12.2017	ограждение (в виде металлического забора)	Связистов	18	19.12.2017	145																																			
974	495	28.12.2017	Автомойка	Ветлужская	86а	21.12.2017	148																																			
975	497	28.12.2017	металлический гараж	Кронштадская	39	21.12.2017	150																																			
976	498	28.12.2017	металлический гараж	Кронштадская	39	21.12.2017	151																																			
977	499	28.12.2017	металлический гараж	Кронштадская	39	21.12.2017	152																																			
978	500	28.12.2017	металлический гараж	Кронштадская	39	21.12.2017	153																																			
979	501	28.12.2017	металлический гараж	Кронштадская	39	21.12.2017	154																																			
980	502	28.12.2017	металлический гараж	Кронштадская	39	21.12.2017	155																																			
981	503	28.12.2017	металлический гараж	Кронштадская	39	21.12.2017	156																																			
982	504	28.12.2017	металлический гараж	Кронштадская	39	21.12.2017	157																																			
983	505	28.12.2017	металлический гараж	Кронштадская	39	21.12.2017	158																																			
984	506	28.12.2017	металлический гараж	Кронштадская	39	21.12.2017	159																																			
985	507	28.12.2017	металлический гараж	Кронштадская	39	21.12.2017	160																																			
986	508	28.12.2017	металлический гараж	Кронштадская	39	21.12.2017	161																																			
987	509	28.12.2017	металлический гараж	Кронштадская	39	21.12.2017	162																																			
988	510	28.12.2017	металлический гараж	Кронштадская	39	21.12.2017	163																																			
989	511	28.12.2017	металлический гараж	Кронштадская	39	21.12.2017	164																																			
990	512	28.12.2017	металлический гараж	Кронштадская	39	21.12.2017	165																																			
991	513	28.12.2017	металлический гараж	Кронштадская	39	21.12.2017	166																																			
992	514	28.12.2017	металлический гараж	Кронштадская	39	21.12.2017	167																																			
993	515	28.12.2017	металлический гараж	Кронштадская	39	21.12.2017	168																																			
994	516	28.12.2017	металлический гараж	Кронштадская	39	21.12.2017	169																																			
995	517	28.12.2017	металлический гараж	Кронштадская	39	21.12.2017	170																																			
996	518	28.12.2017	металлический гараж	Кронштадская	39	21.12.2017	171																																			
997	519	28.12.2017	металлический гараж	Кронштадская	39	21.12.2017	172																																			
998	520	28.12.2017	металлический гараж	Кронштадская	39	21.12.2017	173																																			
999	521	28.12.2017	металлический гараж	Кронштадская	39	21.12.2017	174																																			
1000	522	28.12.2017	металлический гараж	Кронштадская	39	21.12.2017	175																																			
1001	523	28.12.2017	металлический гараж	Кронштадская	39	21.12.2017	176																																			
1002	524	28.12.2017	металлический гараж	Кронштадская	39	21.12.2017	177																																			
1003	525	28.12.2017	металлический гараж	Кронштадская	39	21.12.2017	178																																			
1004	526	28.12.2017	металлический гараж	Кронштадская	39	21.12.2017	179																																			
1005	527	28.12.2017	контейнер металлический	Кронштадская	39	21.12.2017	180																																			
1006	528	28.12.2017	контейнер металлический	Кронштадская	39	21.12.2017	181																																			
1007	529	28.12.2017	контейнер металлический	Кронштадская	39	21.12.2017	182																																			
1008	530	28.12.2017	контейнер металлический	Кронштадская	39	21.12.2017	183																																			
1009	531	28.12.2017	контейнер металлический	Кронштадская	39	21.12.2017	184																																			
1010	532	28.12.2017	контейнер металлический	Кронштадская	39	21.12.2017	185																																			
1011	533	28.12.2017	контейнер металлический	Кронштадская	39	21.12.2017	186																																			
1012	534	28.12.2017	контейнер металлический	Кронштадская	39	21.12.2017	187																																			
1013	535	28.12.2017	контейнер металлический	Кронштадская	39	21.12.2017	188																																			
1014	536	28.12.2017	контейнер металлический	Кронштадская	39	21.12.2017	189																																			
1015	537	28.12.2017	контейнер металлический	Кронштадская	39	21.12.2017	190																																			
1016	538	28.12.2017	контейнер металлический	Кронштадская	39	21.12.2017	191																																			

1	2	3	4	5	6	7	8	9	10	11	12	13	14	15	16	17	18	19	20	21	22	23	24	25	26	27	28	29	30	31	32	33	34	35	36	37	38	39	40	41	42	43
1017	539	28.12.2017	контейнер металлический	Кронштадская	39	21.12.2017	192																																			
1018	540	28.12.2017	контейнер металлический	Кронштадская	39	21.12.2017	193																																			
1019	541	28.12.2017	контейнер металлический	Кронштадская	39	21.12.2017	194																																			
1020	542	28.12.2017	контейнер металлический	Кронштадская	39	21.12.2017	195																																			
1021	543	28.12.2017	контейнер металлический	Кронштадская	39	21.12.2017	196																																			
1022	544	28.12.2017	контейнер металлический	Кронштадская	39	21.12.2017	197																																			
1023	545	28.12.2017	контейнер металлический	Кронштадская	39	21.12.2017	198																																			
1024	546	28.12.2017	Металлический гараж	Шпалопропиточная	4	26.12.2017	199																																			
1025	547	28.12.2017	Металлический гараж	Шпалопропиточная	4	26.12.2017	200																																			
1026	548	28.12.2017	Металлический гараж	Шпалопропиточная	4	26.12.2017	201																																			
1027	549	28.12.2017	Металлический гараж	Шпалопропиточная	4	26.12.2017	202																																			
1028	550	28.12.2017	Металлический гараж	Шпалопропиточная	4	26.12.2017	203																																			
1029	551	28.12.2017	Металлический гараж	Шпалопропиточная	4	26.12.2017	204																																			
1030	552	28.12.2017	Металлический гараж	Шпалопропиточная	4	26.12.2017	205																																			
1031	553	28.12.2017	Металлический гараж	Шпалопропиточная	4	26.12.2017	206																																			
1032	554	28.12.2017	Металлический гараж	Шпалопропиточная	4	26.12.2017	207																																			
1033	555	28.12.2017	Металлический гараж	Шпалопропиточная	4	26.12.2017	208																																			
1034	556	28.12.2017	Металлический гараж	Шпалопропиточная	4	26.12.2017	209																																			
1035	557	28.12.2017	Металлический гараж	Шпалопропиточная	4	26.12.2017	210																																			
1036	558	28.12.2017	Металлический гараж	Шпалопропиточная	4	26.12.2017	211																																			
1037	559	28.12.2017	Металлический гараж	Шпалопропиточная	4	26.12.2017	212																																			
1038	560	28.12.2017	Металлический гараж	Шпалопропиточная	4	26.12.2017	213																																			
1039	561	28.12.2017	Металлический гараж	Шпалопропиточная	4	26.12.2017	214																																			
1040	562	28.12.2017	Металлический гараж	Шпалопропиточная	4	26.12.2017	215																																			
1041	563	28.12.2017	Металлический гараж	Шпалопропиточная	4	26.12.2017	216																																			
1042	564	28.12.2017	Металлический гараж	Шпалопропиточная	4	26.12.2017	217																																			
1043	565	28.12.2017	Металлический гараж	Шпалопропиточная	4	26.12.2017	218																																			
1044	566	29.01.2018	металлический гараж	Пригородная	кадастровый № 59:01:4510456:25	19.01.2018	219																																			
1045	567	29.01.2018	контейнер металлический	Пригородная	кадастровый № 59:01:4510456:25	19.01.2018	220																																			
1046	568	29.01.2018	контейнер металлический	Пригородная	кадастровый № 59:01:4510456:25	19.01.2018	221																																			
1047	573	06.03.2018	Гараж металлический	Маяковского	38	05.02.2018	226																																			
1048	574	06.03.2018	Гараж металлический	Маяковского	38	05.02.2018	227																																			
1049	575	06.03.2018	Гараж металлический	Маяковского	38	05.02.2018	228																																			
1050	576	06.03.2018	Гараж металлический	Маяковского	38	05.02.2018	229																																			
1051	577	06.03.2018	Гараж металлический	Маяковского	38	05.02.2018	230																																			
1052	578	06.03.2018	Гараж металлический	Маяковского	38	05.02.2018	231																																			
1053	579	06.03.2018	Гараж металлический	Маяковского	38	05.02.2018	232																																			
1054	580	06.03.2018	Гараж металлический	Маяковского	38	05.02.2018	233																																			
1055	581	06.03.2018	Гараж металлический	Маяковского	38	05.02.2018	234																																			
1056	582	06.03.2018	Гараж металлический	Маяковского	38	05.02.2018	235																																			
1057	583	06.03.2018	Гараж металлический	Маяковского	38	05.02.2018	236																																			
1058	595	16.04.2018	гараж мкталлический	Шпальная	7	06.04.2018	248																																			
1059	562	18.05.2018	гараж металлический	ул.Овчинникова	16	15.05.2018	254	18.11.2020	23.11.2020				19.11.2020	059-07-01-05-438	89	24.11.2020	25.11.2020	25.11.2020	25.11.2020	13	Двуреченское с/п, в 0,33 км западнее д.		ООО "Кортекс"	29.03.2021																			
1060	655	16.07.2018	сооружение в виде навеса	Ветлужская	86а	11.07.2018	350																																			
1061	656	20.07.2018	металлический гараж	Подгорная	109АА	17.07.2018	351																																			
1062	657	20.07.2018	металлический гараж	Подгорная	109АА	17.07.2018	352																																			
1063	658	20.07.2018	металлический гараж	Подгорная	109АА	17.07.2018	353																																			

1	2	3	4	5	6	7	8	9	10	11	12	13	14	15	16	17	18	19	20	21	22	23	24	25	26	27	28	29	30	31	32	33	34	35	36	37	38	39	40	41	42	43
1064	659	20.07.2018	металлический гараж	Подгорная	109АА	17.07.2018	354																																			
1065	661	17.08.2018	металлический гараж	Вавилова	23	13.08.2018	315																																			
1066	667	19.10.2018	сооружение(охранная будка)	западнее дома ул. Рабочая	7	10.10.2018	362																																			
1067	813	12.11.2018	Бетонное ограждение	В. Каменских	24	16.10.2018	369																																			
1068	833	25.01.2019	металлический гараж	Куфонина	22	21.01.2019	374																																			
1069	834	25.01.2019	металлический гараж	Куфонина	22	21.01.2019	374																																			
1070	835	25.01.2019	металлический гараж	Куфонина	22	21.01.2019	374																																			
1071	836	25.01.2019	металлический гараж	Куфонина	22	21.01.2019	374																																			
1072	837	25.01.2019	металлический гараж	Куфонина	22	21.01.2019	374																																			
1073	838	25.01.2019	металлический гараж	Куфонина	22	21.01.2019	374																																			
1074	839	25.01.2019	металлический гараж	Куфонина	22	21.01.2019	374																																			
1075	840	25.01.2019	металлический гараж	Куфонина	22	21.01.2019	374																																			
1076	841	25.01.2019	металлический гараж	Куфонина	22	21.01.2019	374																																			
1077	842	25.01.2019	металлический гараж	Куфонина	22	21.01.2019	374																																			
1078	843	25.01.2019	металлический гараж	Куфонина	22	21.01.2019	374																																			
1079	844	25.01.2019	металлический гараж	Куфонина	22	21.01.2019	374																																			
1080	845	25.01.2019	металлический гараж	Куфонина	22	21.01.2019	374																																			
1081	846	25.01.2019	металлический гараж	Куфонина	22	21.01.2019	374																																			
1082	847	25.01.2019	металлический гараж	Куфонина	22	21.01.2019	374																																			
1083	848	25.01.2019	металлический гараж	Куфонина	22	21.01.2019	374																																			
1084	849	25.01.2019	металлический гараж	Куфонина	22	21.01.2019	374																																			
1085	850	25.01.2019	металлический гараж	Куфонина	22	21.01.2019	374																																			
1086	851	25.01.2019	металлический гараж	Куфонина	24	21.01.2019	374																																			
1087	852	25.01.2019	металлический гараж	Куфонина	24	21.01.2019	374																																			
1088	853	25.01.2019	металлический гараж	Куфонина	24	21.01.2019	374																																			
1089	854	25.01.2019	металлический гараж	Куфонина	24	21.01.2019	374																																			
1090	855	25.01.2019	металлический гараж	Куфонина	24	21.01.2019	374																																			
1091	856	25.01.2019	металлический гараж	Куфонина	24	21.01.2019	374																																			
1092	857	25.01.2019	металлический гараж	Куфонина	24	21.01.2019	374																																			
1093	858	25.01.2019	металлический гараж	Куфонина	24	21.01.2019	374																																			
1094	859	25.01.2019	металлический гараж	Куфонина	24	21.01.2019	374																																			
1095	860	25.01.2019	металлический гараж	Куфонина	24	21.01.2019	374																																			
1096	861	25.01.2019	металлический гараж	Куфонина	24	21.01.2019	374																																			
1097	862	25.01.2019	металлический гараж	Куфонина	24	21.01.2019	374																																			
1098	863	25.01.2019	металлический гараж	Куфонина	24	21.01.2019	374																																			
1099	864	25.01.2019	металлический гараж	Куфонина	24	21.01.2019	374																																			
1100	865	25.01.2019	металлический гараж	Куфонина	24	21.01.2019	374																																			
1101	866	25.01.2019	металлический гараж	Куфонина	24	21.01.2019	374																																			
1102	867	25.01.2019	металлический гараж	Куфонина	24	21.01.2019	374																																			
1103	868	25.01.2019	металлический гараж	Куфонина	24	21.01.2019	374																																			
1104	869	25.01.2019	металлический гараж	Куфонина	24	21.01.2019	374																																			
1105	870	25.01.2019	металлический гараж	Куфонина	24	21.01.2019	374																																			
1106	871	25.01.2019	металлический гараж	Куфонина	24	21.01.2019	374																																			
1107	872	25.01.2019	металлический гараж	Куфонина	24	21.01.2019	374																																			
1108	873	25.01.2019	металлический гараж	Куфонина	24	21.01.2019	374																																			
1109	874	25.01.2019	металлический гараж	Куфонина	24	21.01.2019	374																																			
1110	875	25.01.2019	металлический гараж	Куфонина	24	21.01.2019	374																																			
1111	878	04.03.2019	металлический гараж	пр. Парковый	25 д.	26.02.2019	376																																			
1112	879	06.03.2019	металлический контейнер	ул. Маяковского	53	04.03.2019	377																																			
1113	880	19.03.2019	металлический гараж	ул. Подлесная	43 а	06.03.2019	378	08.09.2020	11.09.2020				21.09.2020	059-07-01-05-239	72	25.09.2020	28.09.2020	28.09.2020	28.09.2020	2	Двуреченское с/п, в 0,33 км западнее д.		ООО "Кортекс"	29.03.2021																			
1114	881	19.03.2019	металлический гараж	ул. Подлесная	43 а	06.03.2019	378	08.09.2020	11.09.2020				21.09.2020	059-07-01-05-239	72	25.09.2020	29.09.2020	29.09.2020	29.09.2020	6	Двуреченское с/п, в 0,33 км западнее д.		ООО "Кортекс"	29.03.2021																			
1115	882	19.03.2019	металлический гараж	ул. Подлесная	43 а	06.03.2019	378	08.09.2020	11.09.2020				21.09.2020	059-07-01-05-239	72	25.09.2020	29.09.2020	29.09.2020	29.09.2020	7	Двуреченское с/п, в 0,33 км западнее д.		ООО "Кортекс"	29.03.2021																			
1116	883	19.03.2019	металлический гараж	ул. Подлесная	43 а	06.03.2019	378	08.09.2020	11.09.2020				21.09.2020	059-07-01-05-239	72	25.09.2020	29.09.2020	29.09.2020	29.09.2020	5	Двуреченское с/п, в 0,33 км западнее д.		ООО "Кортекс"	29.03.2021																			
1117	907	19.03.2019	металлический гараж	ул. Подлесная	43 а	06.03.2019	378																																			
1118	908	20.03.2019	металлический гараж	ул. Джержинского	59/3	12.03.2019	379																																			
1119	909	20.03.2019	металлический гараж	ул. Джержинского	59/3	12.03.2019	379																																			
1120	910	20.03.2019	контейнер	ул. Джержинского	59/3	12.03.2019	379																																			
1121	911	20.03.2019	контейнер	ул. Джержинского	59/3	12.03.2019	379																																			
1122	912	20.03.2019	контейнер	ул. Джержинского	59/3	12.03.2019	379																																			
1123	913	20.03.2019	контейнер	ул. Джержинского	59/3	12.03.2019	379																																			
1124	914	22.04.2019	Шлагбаум	ул. Мильчакова	19	15.04.2019	380																																			
1125	915	22.04.2019	Шлагбаум	ул. Мильчакова	19	15.04.2019	380																																			
1126	916	17.06.2019	металлический гараж	Желябова	15	04.06.2019	380																																			
1127	917	17.06.2019	металлический гараж	Желябова	15	04.06.2019	380																																			
1128	918	17.06.2019	металлический гараж	Желябова	15	04.06.2019	380																																			
1129	919	17.06.2019	металлический гараж	Желябова	15	04.06.2019	380																																			
1130	920	17.06.2019	металлический гараж	Желябова	15	04.06.2019	380																																			
1131	921	17.06.2019	металлический гараж	Желябова	15	04.06.2019	380																																			
1132	922	17.06.2019	металлический гараж	Желябова	15	04.06.2019	380																																			
1133	923	17.06.2019	металлический гараж	Желябова	15	04.06.2019	380																																			
1134	924	17.06.2019	металлический гараж	Желябова	15	04.06.2019	380																																			
1135	925	17.06.2019	металлический гараж	Желябова	15	04.06.2019	380																																			
1136	926	17.06.2019	металлический гараж	Желябова	15	04.06.2019	380																																			
1137	927	17.06.2019	металлический гараж	Желябова	15	04.06.2019	380																																			
1138	928	17.06.2019	металлический гараж	Желябова	15	04.06.2019	380																																			
1139	929	17.06.2019	металлический гараж	Желябова	15	04.06.2019	380																																			
1140	930	17.06.2019	металлический гараж	Желябова	15	04.06.2019	380																																			
1141	931	17.06.2019	металлический гараж	Желябова	15	04.06.2019	380																																			
1142	932	17.06.2019	металлический гараж	Желябова	15	04.06.2019	380																																			
1143	933	17.06.2019	металлический гараж	Желябова	15	04.06.2019	380																																			
1144	935	25.07.2019	шиномонтаж (металлический контейнер)	Куфонина	10	23.07.2019	384																																			
1145	936	25.07.2019	ограждение (металлическое)	Куфонина	10	23.07.2019	384																																			
1146	937	25.07.2019	шиномонтаж (деревянный строение))	Подгорная	76/1	23.07.2019	385																																			
1147	938	22.08.2019	металлический гараж	Южная	8	13.08.2019	397																																			
1148	940	12.09.2019	металлический гараж	Ш. Космонавтов	88	05.09.2019	378																																			
1149	941	12.09.2019	металлический гараж	Ш. Космонавтов	88	05.09.2019	378																																			
1150	942	12.09.2019	металлический гараж	Ш. Космонавтов	88	05.09.2019	378																																			
1151	943	12.09.2019	металлический гараж	Ш. Космонавтов	88	05.09.2019	378																																			
1152	944	12.09.2019	металлический гараж	Ш. Космонавтов	88	05.09.2019	378																																			
1153	945	12.09.2019	металлический гараж	Ш. Космонавтов	88	05.09.2019	378																																			

1	2	3	4	5	6	7	8	9	10	11	12	13	14	15	16	17	18	19	20	21	22	23	24	25	26	27	28	29	30	31	32	33	34	35	36	37	38	39	40	41	42	43
1154	946	12.09.2019	металлический гараж	Ш. Космонавтов	88	05.09.2019	378																																			
1155	947	12.09.2019	металлический гараж	Ш. Космонавтов	88	05.09.2019	378																																			
1156	948	12.09.2019	металлический гараж	Ш. Космонавтов	88	05.09.2019	378																																			
1157	949	12.09.2019	металлический гараж	Ш. Космонавтов	88	05.09.2019	378																																			
1158	950	12.09.2019	металлический гараж	Ш. Космонавтов	88	05.09.2019	378																																			
1159	951	12.09.2019	Металлическое ограждение	Монастырская	121	05.09.2019	378	13.10.2020	16.10.2020				30.10.2020	059-07-01-05-392	84	06.11.2020	06.11.2020	06.11.2020	06.11.2020	8	с. Култаево, ул. Заречная, д. 1		ООО "Содействие"	06.05.2021																		
1160	952	20.09.2019	металлический гараж	ул. Подлесная	17	12.09.2019	399																																			
1161	953	20.09.2019	металлический гараж	ул. Подлесная	17	12.09.2019	399																																			
1162	954	20.09.2019	металлический гараж	ул. Подлесная	17	12.09.2019	399																																			
1163	955	20.09.2019	металлический гараж	ул. Подлесная	17	12.09.2019	399																																			
1164	956	20.09.2019	металлический гараж	ул. Подлесная	17	12.09.2019	399																																			
1165	957	20.09.2019	металлический гараж	ул. Подлесная	17	12.09.2019	399																																			
1166	958	20.09.2019	металлический гараж	ул. Подлесная	17	12.09.2019	399																																			
1167	959	20.09.2019	металлический гараж	ул. Подлесная	17	12.09.2019	399																																			
1168	960	20.09.2019	металлический гараж	ул. Подлесная	17	12.09.2019	399																																			
1169	961	20.09.2019	металлический гараж	ул. Подлесная	17	12.09.2019	399																																			
1170	962	20.09.2019	металлический гараж	ул. Подлесная	17	12.09.2019	399																																			
1171	963	20.09.2019	металлический гараж	ул. Подлесная	17	12.09.2019	399																																			
1172	964	20.09.2019	металлический гараж	ул. Подлесная	17	12.09.2019	399																																			
1173	965	20.09.2019	металлический гараж	ул. Подлесная	17	12.09.2019	399																																			
1174	966	20.09.2019	металлический гараж	ул. Подлесная	17	12.09.2019	399																																			
1175	967	20.09.2019	металлический гараж	ул. Подлесная	17	12.09.2019	399																																			
1176	968	20.09.2019	металлический гараж	ул. Подлесная	17	12.09.2019	399																																			
1177	969	20.09.2019	металлический гараж	ул. Подлесная	17	12.09.2019	399																																			
1178	970	20.09.2019	металлический гараж	ул. Подлесная	17	12.09.2019	399																																			
1179	971	20.09.2019	металлический гараж	ул. Подлесная	17	12.09.2019	399																																			
1180	972	20.09.2019	металлический гараж	ул. Подлесная	17	12.09.2019	399																																			
1181	973	20.09.2019	металлический гараж	ул. Подлесная	17	12.09.2019	399																																			
1182	974	20.09.2019	металлический гараж	ул. Подлесная	17	12.09.2019	399																																			
1183	975	20.09.2019	металлический гараж	ул. Подлесная	17	12.09.2019	399																																			
1184	976	20.09.2019	металлический гараж	ул. Подлесная	17	12.09.2019	399																																			
1185	977	20.09.2019	металлический гараж	ул. Подлесная	17	12.09.2019	399																																			
1186	978	20.09.2019	металлический гараж	ул. Подлесная	17	12.09.2019	399																																			
1187	979	20.09.2019	металлический гараж	ул. Подлесная	17	12.09.2019	399																																			
1188	980	20.09.2019	металлический гараж	ул. Подлесная	17	12.09.2019	399																																			
1189	981	20.09.2019	металлический гараж	ул. Подлесная	17	12.09.2019	399																																			
1190	982	20.09.2019	металлический гараж	ул. Подлесная	17	12.09.2019	399																																			
1191	983	20.09.2019	металлический гараж	ул. Подлесная	17	12.09.2019	399																																			
1192	984	20.09.2019	металлический гараж	ул. Подлесная	17	12.09.2019	399																																			
1193	985	20.09.2019	металлический гараж	ул. Подлесная	17	12.09.2019	399																																			
1194	986	20.09.2019	металлический гараж	ул. Подлесная	17	12.09.2019	399																																			
1195	987	20.09.2019	металлический гараж	ул. Подлесная	17	12.09.2019	399																																			
1196	988	20.09.2019	металлический гараж	ул. Подлесная	17	12.09.2019	399																																			
1197	989	20.09.2019	металлический гараж	ул. Подлесная	17	12.09.2019	399																																			
1198	990	20.09.2019	металлический гараж	ул. Подлесная	17	12.09.2019	399																																			
1199	991	20.09.2019	металлический гараж	ул. Подлесная	17	12.09.2019	399																																			
1200	992	20.09.2019	металлический гараж	ул. Подлесная	17	12.09.2019	399																																			
1201	993	20.09.2019	металлический гараж	ул. Подлесная	17	12.09.2019	399																																			
1202	994	20.09.2019	металлический гараж	ул. Подлесная	17	12.09.2019	399																																			
1203	995	20.09.2019	металлический гараж	ул. Подлесная	17	12.09.2019	399																																			
1204	996	20.09.2019	металлический гараж	ул. Подлесная	17	12.09.2019	399																																			
1205	997	20.09.2019	металлический гараж	ул. Подлесная	17	12.09.2019	399																																			
1206	998	20.09.2019	металлический гараж	ул. Подлесная	17	12.09.2019	399																																			
1207	999	20.09.2019	металлический гараж	ул. Подлесная	17	12.09.2019	399																																			
1208	1000	20.09.2019	металлический гараж	ул. Подлесная	17	12.09.2019	399																																			
1209	1001	20.09.2019	металлический гараж	ул. Подлесная	17	12.09.2019	399																																			
1210	1002	05.11.2019	металлический гараж	ул. Пожарная	рядом с земельным участком 59:32:340001:2991	29.10.2019	400																																			
1211	1003	05.11.2019	металлический контейнер	ул. Пожарная	рядом с земельным участком 59:32:340001:2992	29.10.2019	400																																			
1212	1004	05.11.2019	металлический забор	ул. Пожарная	рядом с земельным участком 59:32:340001:2993	29.10.2019	400																																			
1213	1023	10.02.2020	металлический гараж	Мильчакова	37	28.01.2019	402																																			
1214	1024	10.02.2020	металлический гараж	Мильчакова	37	28.01.2019	402																																			
1215	1025	10.02.2020	металлический гараж	Мильчакова	37	28.01.2019	402																																			
1216	1026	10.02.2020	металлический гараж	Мильчакова	37	28.01.2019	402																																			
1217	1027	10.02.2020	металлический гараж	Мильчакова	37	28.01.2019	402																																			
1218	1028	10.02.2020	металлический гараж	Мильчакова	37	28.01.2019	402																																			
1219	1029	10.02.2020	металлический гараж	Мильчакова	37	28.01.2019	402																																			
1220	1030	10.02.2020	металлический гараж	Мильчакова	37	28.01.2019	402																																			
1221	1031	10.02.2020	металлический гараж	Мильчакова	37	28.01.2019	402																																			
1222	1032	10.02.2020	металлический гараж	Мильчакова	37	28.01.2019	402																																			
1223	1033	10.02.2020	металлический гараж	Мильчакова	37	28.01.2019	402																																			
1224	1034	10.02.2020	металлический гараж	Мильчакова	37	28.01.2019	402																																			
1225	1046	10.02.2020	металлический гараж	Овчинникова	26	28.01.2019	403																																			
1226	1047	10.02.2020	металлический гараж	Парковый	54/2	28.01.2019	404																																			
1227	1048	10.02.2020	металлический гараж	Парковый	54/2	28.01.2019	404																																			
1228	1049	10.02.2020	металлический гараж	Парковый	54/2	28.01.2019	404																																			
1229	1050	10.02.2020	металлический гараж	Парковый	54/2	28.01.2019	404																																			
1230	1051	10.02.2020	металлический гараж	Парковый	54/2	28.01.2019	404																																			

1	2	3	4	5	6	7	8	9	10	11	12	13	14	15	16	17	18	19	20	21	22	23	24	25	26	27	28	29	30	31	32	33	34	35	36	37	38	39	40	41	42	43
1231	1052	10.02.2020	металлический гараж	Парковый	54/2	28.01.2019	404																																			
1232	1053	10.02.2020	металлический гараж	Парковый	54/2	28.01.2019	404																																			
1233	1054	10.02.2020	металлический гараж	Парковый	54/2	28.01.2019	404																																			
1234	1055	10.02.2020	металлический гараж	Парковый	54/2	28.01.2019	404																																			
1235	1056	10.02.2020	металлический гараж	Парковый	54/2	28.01.2019	404																																			
1236	1058	10.02.2020	металлический гараж	Парковый	52	28.01.2019	404																																			
1237	1059	10.02.2020	металлический гараж	Парковый	52	28.01.2019	404																																			
1238	1072	10.03.2020	металлический гараж	Строителей	48	27.02.2020	406																																			
1239	1073	10.03.2020	металлический гараж	Строителей	48	27.02.2020	406																																			
1240	1074	10.03.2020	металлический гараж	Строителей	48	27.02.2020	406																																			
1241	1079	10.03.2020	Баня	Хохрякова	15	04.03.2020	407																																			
1242	1080	10.03.2020	Теплица	Хохрякова	15	04.03.2020	407																																			
1243	1081	10.03.2020	Сарай	Хохрякова	15	04.03.2020	407																																			
1244	1082	10.03.2020	Будка	Хохрякова	15	04.03.2020	407																																			
1245	1083	10.03.2020	Ограждение (забор)	Хохрякова	15	04.03.2020	407																																			
1246	1084	26.03.2020	Ограждение (металлический забор)	Голева	13а	25.03.2020	408	13.10.2020	16.10.2020				30.10.2020	059-07-01-05-392	84	06.11.2020	06.11.2020	06.11.2020	17.11.2020	12	с. Култаево, ул. Заречная, д. 1		ООО "Содействие"	17.05.2021																			
1247	1091	01.07.2020	металлическое ограждение	Плеханова	60	23,.06.2020	415																																			
1248	1092	09.07.2020	металлический гараж	Желябова	16 б	07.06.2020	416	09.08.2020	12.08.2020				14.08.2020	059-07-01-05-279	62	21.08.2020	25.08.2020	25.08.2020	25.08.2020	1	Двуреченское с/п, в 0,33 км западнее д.		ООО "Кортекс"	25.02.2021																			
1249	1094	15.07.2020	металлический гараж	Голева	1	08.07.2020	418																																			
1250	1095	15.07.2020	металлический гараж	Голева	1	08.07.2020	419																																			
1251	1096	15.07.2020	металлический гараж	Голева	1	08.07.2020	420																																			
1252	1097	15.07.2020	металлический гараж	Голева	1	08.07.2020	421																																			
1253	1098	15.07.2020	металлический гараж	Голева	1	08.07.2020	422																																			
1254	1099	15.07.2020	металлический гараж	Голева	1	08.07.2020	423																																			
1255	1100	15.07.2020	металлический гараж	Голева	1	08.07.2020	424																																			
1256	1101	15.07.2020	металлический гараж	Голева	1	08.07.2020	425																																			
1257	1102	15.07.2020	металлический гараж	Голева	2	08.07.2020	426																																			
1258	1103	15.07.2020	металлический гараж	Голева	2	08.07.2020	427																																			
1259	1104	15.07.2020	металлический гараж	Голева	2	08.07.2020	428																																			
1260	1105	15.07.2020	металлический гараж	Голева	2	08.07.2020	429																																			
1261	1106	15.07.2020	металлический гараж	Голева	2	08.07.2020	430																																			
1262	1107	15.07.2020	металлический гараж	Голева	2	08.07.2020	431																																			
1263	1108	15.07.2020	металлический гараж	Голева	2	08.07.2020	432																																			
1264	1109	15.07.2020	металлический гараж	Голева	2	08.07.2020	433																																			
1265	1110	15.07.2020	металлический гараж	Голева	2	08.07.2020	434																																			
1266	1111	15.07.2020	металлический гараж	Голева	2	08.07.2020	435																																			
1267	1112	15.07.2020	металлический гараж	Крисанова	67	08.07.2020	436																																			
1268	1113	15.07.2020	металлический гараж	Крисанова	67	08.07.2020	437																																			
1269	1114	15.07.2020	металлический гараж	Крисанова	67	08.07.2020	438																																			
1270	1115	15.07.2020	металлический гараж	Крисанова	67	08.07.2020	439																																			
1271	1116	15.07.2020	металлический гараж	Крисанова	67	08.07.2020	440																																			
1272	1117	15.07.2020	металлический гараж	Крисанова	67	08.07.2020	441																																			
1273	1118	15.07.2020	металлический гараж	Крисанова	67	08.07.2020	442																																			
1274	1119	15.07.2020	металлический гараж	Крисанова	67	08.07.2020	443																																			
1275	1120	15.07.2020	металлический гараж	Крисанова	69	08.07.2020	444																																			
1276	1121	15.07.2020	металлический гараж	Крисанова	69	08.07.2020	445																																			
1277	1122	15.07.2020	металлический гараж	Крисанова	69	08.07.2020	446																																			
1278	1123	15.07.2020	деревянное строение	Крисанова	69	08.07.2020	447																																			
1279	1124	15.07.2020	деревянное строение	Крисанова	69	08.07.2020	448																																			
1280	1125	15.07.2020	металлический гараж	Крисанова	69	08.07.2020	449																																			
1281	1126	15.07.2020	металлический гараж	Крисанова	69	08.07.2020	450																																			
1282	1127	15.07.2020	металлический гараж	Крисанова	69	08.07.2020	451																																			
1283	1128	15.07.2020	металлический гараж	Крисанова	69	08.07.2020	452																																			
1284	1129	15.07.2020	металлический гараж	Крисанова	69	08.07.2020	453																																			
1285	1130	15.07.2020	металлический гараж	Крисанова	69	08.07.2020	454																																			
1286	1131	15.07.2020	металлический гараж	Крисанова	69	08.07.2020	455																																			
1287	1132	15.07.2020	металлический гараж	Крисанова	69	08.07.2020	456																																			
1288	1133	15.07.2020	металлический гараж	Крисанова	69	08.07.2020	457																																			
1289	1134	15.07.2020	металлический гараж	Крисанова	69	08.07.2020	458																																			
1290	1135	15.07.2020	металлический гараж	Крисанова	69	08.07.2020	459																																			
1291	1136	15.07.2020	металлический гараж	Крисанова	69	08.07.2020	460																																			
1292	1137	15.07.2020	металлический гараж	Крисанова	69	08.07.2020	461																																			
1293	1138	15.07.2020	металлический гараж	Крисанова	69	08.07.2020	462																																			
1294	1139	15.07.2020	металлический гараж	Крисанова	69	08.07.2020	463																																			
1295	1140	15.07.2020	металлический гараж	Крисанова	69	08.07.2020	464																																			
1296	1141	15.07.2020	деревянное строение	Крисанова	69	08.07.2020	465																																			
1297	1142	15.07.2020	металлический гараж	Ленина	67	09.07.2020	466																																			
1298	1143	15.07.2020	металлический гараж	Ленина	67	09.07.2020	467																																			
1299	1144	15.07.2020	металлический гараж	Ленина	67	09.07.2020	468																																			
1300	1145	15.07.2020	металлический гараж	Ленина	67	09.07.2020	469																																			
1301	1146	15.07.2020	металлический гараж	Ленина	67	09.07.2020	470																																			
1302	1147	15.07.2020	металлический гараж	Ленина	67	09.07.2020	471																																			
1303	1148	15.07.2020	металлический гараж	Ленина	67	09.07.2020	472																																			
1304	1149	15.07.2020	металлический гараж	Ленина	67	09.07.2020	473																																			
1305	1150	15.07.2020	металлический гараж	Ленина	67	09.07.2020	474	08.09.2020	11.09.2020				30.11.2020	059-07-01-05-346	92	04.12.2020	04.12.2020	04.12.2020	04.12.2020	14	Двуреченское с/п, в 0,33 км		ООО "Кортекс"	04.06.2021	25.02.2021																		
1306	1157	15.07.2020	металлический гараж	Ленина	63	09.07.2020	481	08.09.2020	11.09.2020				30.11.2020	059-07-01-05-346	92	04.12.2020	04.12.2020	04.12.2020	04.12.2020	15	Двуреченское с/п, в 0,33 км		ООО "Кортекс"	04.06.2021																			
1307	1160	15.07.2020	металлический гараж	Ленина	61	09.07.2020	484																																			
1308	1161	15.07.2020	металлический гараж	Ленина	61	09.07.2020	485																																			
1309	1162	15.07.2020	металлический гараж	Ленина	61	09.07.2020	486																																			
1310	1163	15.07.2020	металлический гараж	Ленина	61	09.07.2020	487																																			
1311	1164	15.07.2020	металлический гараж	Плеханова	3	09.07.2020	488																																			
1312	1165	18.08.2020	конструкция на металлическом основании	Подлесная	43	03.08.2020	489	13.10.2020	16.10.2020				30.10.2020	059-07-01-05-392	84	06.11.2020	06.11.2020	06.11.2020	06.11.2020	9	с. Култаево, ул. Заречная, д. 1		ООО "Содействие"	06.05.2021																			
1313	1166	19.08.2020	металлический гараж	Малкова	4	06.08.2020	490																																			
1314	1167	19.08.2020	металлический гараж	Малкова	4	06.08.2020	491																																			
1315	1168	19.08.2020	металлический гараж	Малкова	4	06.08.2020	492																																			
1316	1170	19.08.2020	металлический гараж	проспект Парковый	40а	17.06.2020	494	08.09.2020	11.09.2020				21.09.2020	059-07-01-05-239	72	25.09.2020	29.09.2020	28.09.2020	28.09.2020	3	Двуреченское с/п, в 0,33 км западнее д.		ООО "Кортекс"	29.03.2021																			
1317	1171	19.08.2020	металлический гараж	проспект Парковый	40а	17.06.2020	495	08.09.2020	11.09.2020				21.09.2020	059-07-01-05-239	72	25.09.2020	29.09.2020	28.09.2020	28.09.2020	4	Двуреченское с/п, в 0,33 км западнее д.		ООО "Кортекс"	29.03.2021																			
1318	1172	25.08.2020	металлическое ограждение	Строителей	8	24.08.2020	498																																			
1319	1173	25.08.2020	металлическое ограждение	Куфонина	9	24.08.2020	499																																			
1320	1174	25.08.2020	площадка ТБО	Куфонина	9	24.08.2020	500																																			

1	2	3	4	5	6	7	8	9	10	11	12	13	14	15	16	17	18	19	20	21	22	23	24	25	26	27	28	29	30	31	32	33	34	35	36	37	38	39	40	41	42	43
1321	1175	24.08.2020	металлический гараж	Сортировочная	78	21.08.2020	496																																			
1322	1176	24.08.2020	деревянное строение	Сортировочная	78	21.08.2020	497																																			
1323	1184	08.10.2020	металлический гараж	Вагонная	2а	03.10.2020	510																																			
1324	1185	08.10.2020	Металлическое ограждение	Вагонная	2а	03.10.2020	511																																			
1325	1188	12.11.2020	металлический контейнер	Г. Наумова	7а	03.11.2020	514																																			
1326	1189	12.11.2020	металлический контейнер	Г. Наумова	7а	03.11.2020	515																																			
1327	1190	12.11.2020	металлический контейнер	Г. Наумова	7а	03.11.2020	516																																			
1328	1191	12.11.2020	металлический контейнер	Г. Наумова	7а	03.11.2020	517																																			
1329	1192	12.11.2020	металлическое строение	Г. Наумова	7а	03.11.2020	518																																			
1330	1193	12.11.2020	металлический гараж	Г. Наумова	7а	03.11.2020	519																																			
1331	1194	12.11.2020	металлический гараж	Г. Наумова	7а	03.11.2020	520																																			
1332	1195	12.11.2020	металлический контейнер	Г. Наумова	7а	03.11.2020	521																																			
1333	1196	12.11.2020	металлический контейнер	Г. Наумова	7а	03.11.2020	522																																			
1334	1197	12.11.2020	металлический контейнер	Г. Наумова	7а	03.11.2020	523																																			
1335	1198	12.11.2020	металлический гараж	Г. Наумова	7а	03.11.2020	524																																			
1336	1199	12.11.2020	металлический гараж	Г. Наумова	7а	03.11.2020	525																																			
1337	1200	12.11.2020	металлический гараж	Г. Наумова	7а	03.11.2020	526																																			
1338	1201	12.11.2020	металлический гараж	Г. Наумова	7а	03.11.2020	527																																			
1339	1202	12.11.2020	металлический гараж	Г. Наумова	7а	03.11.2020	528																																			
1340	1203	12.11.2020	металлический гараж	Г. Наумова	7а	03.11.2020	529																																			
1341	1204	12.11.2020	металлический гараж	Г. Наумова	7а	03.11.2020	530																																			
1342	1205	12.11.2020	металлический гараж	Г. Наумова	7а	03.11.2020	531																																			
1343	1206	12.11.2020	металлический гараж	Г. Наумова	7а	03.11.2020	532																																			
1344	1207	12.11.2020	металлический гараж	Г. Наумова	7а	03.11.2020	533																																			
1345	1208	12.11.2020	металлический гараж	Г. Наумова	7а	03.11.2020	534																																			
1346	1209	12.11.2020	металлический гараж	Г. Наумова	7а	03.11.2020	535																																			
1347	1210	31.12.2020	металлический гараж	пр. Якуба Коласа	1	25.12.2020	545																																			
1348	1211	31.12.2020	металлический гараж	Пермская	224	25.12.2020	546																																			
1349	1212	04.02.2021	металлический гараж	Малкова	16	02.02.2021	547																																			
1350	1213	03.03.2021	металлическое ограждение	Петропавловская	82а	01.03.2021	548																																			
1351	1214	11.03.2021	металлический гараж	Боровая	6	10.03.2021	549																																			
1352	1215	11.03.2021	металлический гараж	Боровая	6	10.03.2021	550																																			
1353	1216	11.03.2021	металлический гараж	Боровая	6	10.03.2021	551																																			
1354	1217	11.03.2021	металлический гараж	Боровая	6	10.03.2021	552																																			
1355	1218	11.03.2021	металлический гараж	Боровая	6	10.03.2021	553																																			
1356	1219	11.03.2021	металлический гараж	Боровая	6	10.03.2021	554																																			
1357	1220	11.03.2021	металлический гараж	Боровая	6	10.03.2021	555																																			
1358	1221	11.03.2021	металлический гараж	Боровая	6	10.03.2021	556																																			
1359	1222	11.03.2021	металлический гараж	Боровая	6	10.03.2021	557																																			
1360	1223	11.03.2021	металлический гараж	Боровая	6	10.03.2021	558																																			
1361	1224	11.03.2021	металлический гараж	Боровая	6	10.03.2021	559																																			
1362	1225	11.03.2021	металлический гараж	Боровая	6	10.03.2021	560																																			
1363	1226	11.03.2021	металлический гараж	Боровая	6	10.03.2021	561																																			
1364	1227	16.04.2021	бетонное ограждение	Малкова	17	13.04.2021	562																																			
1365	1228	25.05.2021	металлический гараж	Куфонина	18	21.05.2021	565																																			
1366	1229	25.05.2021	металлический гараж	Пожарского	10	21.05.2021	566																																			
1367	1230	25.05.2021	металлический гараж	Пожарского	10	21.05.2021	567																																			
1368	1231	25.05.2021	металлический гараж	Пожарского	10	21.05.2021	568																																			
1369	1232	25.05.2021	металлический гараж	Пожарского	10	21.05.2021	569																																			
1370	1233	25.05.2021	металлический гараж	Пожарского	10	21.05.2021	570																																			
1371	1234	25.05.2021	металлический гараж	Переселенческая	111	21.05.2021	571																																			
1372	1235	25.05.2021	металлический гараж	Переселенческая	111	21.05.2021	572																																			
1373	1236	25.05.2021	металлический гараж	Переселенческая	111	21.05.2021	573																																			
1374	1237	25.05.2021	металлический гараж	Переселенческая	111	21.05.2021	574																																			
1375	1238	25.05.2021	металлический гараж	Переселенческая	111	21.05.2021	575																																			
1376	1239	25.05.2021	металлический гараж	Переселенческая	111	21.05.2021	576																																			
1377	1240	25.05.2021	металлический гараж	Транспортная	34	24.05.2021	577																																			
1378	1241	25.05.2021	металлический гараж	Транспортная	34	24.05.2021	578																																			
1379	1242	23.06.2021	металлический гараж	Отдыха	61	22.06.2021	548																																			
1380	1243	23.06.2021	Металлическое ограждение	Отдыха	61	22.06.2021	549																																			
1381	1244	02.08.2021	бетонный блок	Докучаева	25	30.07.2021	579																																			
1382	1245	02.08.2021	бетонный блок	Докучаева	44	30.07.2021	580																																			
Итого:	***1382***																																									
Индустриальный район																																										
1			металлический гараж	ул. Беляева	59- 89	10.10.2013	32											16.10.2013	26.10.2013					28.10.2013	А-32	не демонтирован	16.05.2018	СЭД-059-16-01-03-129	35 (1104)	22.05.2018	31.05.2018	31.05.2018	31.05.2018	б/н	Героя	1 Г	ООО "АС-Строй"	31.11.2018		1876,4		
2			металлический гараж	ул. Беляева	59- 89	10.10.2013	33											16.10.2013	26.10.2013					28.10.2013	А-33	не демонтирован	16.05.2018	СЭД-059-16-01-03-129	35 (1104)	22.05.2018	31.05.2018	31.05.2018	31.05.2018	б/н	Героя	1 Г	ООО "АС-Строй"	31.11.2018		1876,4		
3			металлический гараж	ул. Беляева	59- 89	10.10.2013	34											16.10.2013	26.10.2013					28.10.2013	А-34	не демонтирован	16.05.2018	СЭД-059-16-01-03-129	35 (1104)	22.05.2018	31.05.2018	31.05.2018	31.05.2018	б/н	Героя	1 Г	ООО "АС-Строй"	31.11.2018		1876,4		
4			металлический гараж	ул. Мира	94	23.11.2013	82											03.12.2013	13.12.2013					16.12.2013	А-82	недемонтирован	19.09.2017	СЭД-059-16-01-03-323	72	24.10.2017	01.11.2017	13.11.2017	13.11.2017	б/н	Буксирная	4 Б	ООО "Кортес"	13.05.2018	Акт утилизации 08.08.2018	8072,77		
5			металлический гараж	ул. Мира	94	23.11.2013	83											03.12.2013	13.12.2013					16.12.2013	А-83	недемонтирован	19.09.2017	СЭД-059-16-01-03-323	72	24.10.2017	01.11.2017	13.11.2017	13.11.2017	б/н	Буксирная	4 Б	ООО "Кортес"	13.05.2018	Акт утилизации 08.08.2018	8072,77		
6			металлический гараж	ул. Мира	94	23.11.2013	84											03.12.2013	13.12.2013					16.12.2013	А-84	недемонтирован	19.09.2017	СЭД-059-16-01-03-323	72	24.10.2017	01.11.2017	13.11.2017	13.11.2017	б/н	Буксирная	4 Б	ООО "Кортес"	13.05.2018	Акт утилизации 08.08.2018	8072,77		

1	2	3	4	5	6	7	8	9	10	11	12	13	14	15	16	17	18	19	20	21	22	23	24	25	26	27	28	29	30	31	32	33	34	35	36	37	38	39	40	41	42	43
7			металлический гараж	ул. Мира	94	23.11.2013	86											03.12.2013	13.12.2013					16.12.2013	А-86	недемонтирован	19.09.2017	СЭД-059/16-01-03-323	72	24.10.2017	01.11.2017	14.11.2017	14.11.2017	б/н	Буксирная	4 Б	ООО "Кортес"	14.05.2018	Акт утилизации 08.08.2018	8072,77		
8			металлический гараж	ул. Мира	94	23.11.2013	92											03.12.2013	13.12.2013					16.12.2013	А-92	недемонтирован	19.09.2017	СЭД-059/16-01-03-323	72	24.10.2017	01.11.2017	13.11.2017	13.11.2017	б/н	Буксирная	4 Б	ООО "Кортес"	13.05.2018	Акт утилизации 08.08.2018	8072,77		
9			металлический гараж	ул. Мира	94	23.11.2013	93											03.12.2013	13.12.2013					16.12.2013	А-93	недемонтирован	19.09.2017	СЭД-059/16-01-03-323	72	24.10.2017	01.11.2017	13.11.2017	13.11.2017	б/н	Буксирная	4 Б	ООО "Кортес"	13.05.2018	Акт утилизации 08.08.2018	8072,77		
10			металлический гараж	ул. Мира	94	23.11.2013	95											03.12.2013	13.12.2013					16.12.2013	А-95	недемонтирован	19.09.2017	СЭД-059/16-01-03-323	72	24.10.2017	01.11.2017	13.11.2017	13.11.2017	б/н	Буксирная	4 Б	ООО "Кортес"	13.05.2018	Акт утилизации 08.08.2018	8072,77		
11			металлический гараж	ул. Мира	94	23.11.2013	96											03.12.2013	13.12.2013					16.12.2013	А-96	недемонтирован	19.09.2017	СЭД-059/16-01-03-323	72	24.10.2017	01.11.2017	13.11.2017	13.11.2017	б/н	Буксирная	4 Б	ООО "Кортес"	13.05.2018	Акт утилизации 08.08.2018	8072,77		
12			металлический гараж	Семченко	13	23.04.2014	130											29.04.2015	18.05.2015					02.06.2014	А-130	недемонтирован	21.05.2015	СЭД-16-01-03-143	36	26.05.2015	05.06.2015	05.06.2015	05.06.2015	б/н	Буксирная	4 Б	ООО "Кортес"	05.12.2015				
13			металлический гараж	Семченко	13	23.04.2014	132											26.05.2014	30.05.2014					02.06.2014	А-132	недемонтирован	03.06.2014	СЭД-01-03-170			23.09.2014	23.09.2014	23.09.2014	б/н	Гайвинская	109						
14			металлический гараж	Беляева	13	23.04.2014	174											20.04.2016	04.05.2016					06.05.2016	А-174	недемонтирован	21.07.2016	СЭД-16-01-03-162	54 (935)	26.07.2016	27.07.2016	28.07.2016	28.07.2016	б/н	Буксирная	4 Б	ООО "Кортес"	28.01.2017	Акт утилизации 05.04.2017	7097,98		
15			металлический гараж	Беляева	13	23.04.2014	176											20.04.2016	04.05.2016					06.05.2016	А-176	недемонтирован	21.07.2016	СЭД-16-01-03-162	54 (935)	26.07.2016	27.07.2016	27.07.2016	27.07.2016	б/н	Буксирная	4 Б	ООО "Кортес"	27.01.2017	Акт утилизации 05.04.2017	7097,98		
16			металлический гараж	Беляева	13	23.04.2014	177											20.04.2016	04.05.2016					06.05.2016	А-177	недемонтирован	21.07.2016	СЭД-16-01-03-162	54 (935)	26.07.2016	27.07.2016	27.07.2016	27.07.2016	б/н	Буксирная	4 Б	ООО "Кортес"	27.01.2017	Акт утилизации 05.04.2017	7097,98		
17			металлический гараж	Беляева	13	23.04.2014	178											20.04.2016	04.05.2016					06.05.2016	А-178	недемонтирован	21.07.2016	СЭД-16-01-03-162	54 (935)	26.07.2016	27.07.2016	27.07.2016	27.07.2016	б/н	Буксирная	4 Б	ООО "Кортес"	27.01.2017	Акт утилизации 05.04.2017	7097,98		
18			металлический гараж	Беляева	13	23.04.2014	179											20.04.2016	04.05.2016					06.05.2016	А-179	недемонтирован	21.07.2016	СЭД-16-01-03-162	54 (935)	26.07.2016	27.07.2016	27.07.2016	27.07.2016	б/н	Буксирная	4 Б	ООО "Кортес"	27.01.2017	Акт утилизации 05.04.2017	7097,98		
19			металлический гараж	Беляева	13	23.04.2014	183											20.04.2016	04.05.2016					06.05.2016	А-183	недемонтирован	21.07.2016	СЭД-16-01-03-162	54 (935)	26.07.2016	27.07.2016	27.07.2016	27.07.2016	б/н	Буксирная	4 Б	ООО "Кортес"	27.01.2017	Акт утилизации 05.04.2017	7097,98		
20			металлический гараж	Беляева	13	23.04.2014	184											20.04.2016	04.05.2016					06.05.2016	А-184	недемонтирован	21.07.2016	СЭД-16-01-03-162	54 (935)	26.07.2016	27.07.2016	27.07.2016	27.07.2016	б/н	Буксирная	4 Б	ООО "Кортес"	27.01.2017	Акт утилизации 05.04.2017	7097,98		
21			металлический гараж	Беляева	13	23.04.2014	185											20.04.2016	04.05.2016					06.05.2016	А-185	недемонтирован	21.07.2016	СЭД-16-01-03-162	54 (935)	26.07.2016	27.07.2016	28.07.2016	28.07.2016	б/н	Буксирная	4 Б	ООО "Кортес"	28.01.2017	Акт утилизации 05.04.2017	7097,98		
22			металлический гараж	Беляева	13	23.04.2014	186											20.04.2016	04.05.2016					06.05.2016	А-186	недемонтирован	21.07.2016	СЭД-16-01-03-162	54 (935)	26.07.2016	27.07.2016	27.07.2016	27.07.2016	б/н	Буксирная	4 Б	ООО "Кортес"	27.01.2017	Акт утилизации 05.04.2017	7097,98		
23			металлический гараж	Беляева	13	23.04.2014	187											20.04.2016	04.05.2016					06.05.2016	А-187	недемонтирован	21.07.2016	СЭД-16-01-03-162	54 (935)	26.07.2016	27.07.2016	27.07.2016	27.07.2016	б/н	Буксирная	4 Б	ООО "Кортес"	27.01.2017	Акт утилизации 05.04.2017	7097,98		
24			металлический гараж	Беляева	13	23.04.2014	189											20.04.2016	04.05.2016					06.05.2016	А-189	недемонтирован	21.07.2016	СЭД-16-01-03-162	54 (935)	26.07.2016	27.07.2016	27.07.2016	27.07.2016	б/н	Буксирная	4 Б	ООО "Кортес"	27.01.2017	Акт утилизации 05.04.2017	7097,98		
25			металлический гараж	Беляева	13	23.04.2014	192											20.04.2016	04.05.2016					06.05.2016	А-192	недемонтирован	21.07.2016	СЭД-16-01-03-162	54 (935)	26.07.2016	27.07.2016	27.07.2016	27.07.2016	б/н	Буксирная	4 Б	ООО "Кортес"	27.01.2017	Акт утилизации 05.04.2017	7097,98		
26			металлический гараж	Беляева	13	23.04.2014	194											20.04.2016	04.05.2016					06.05.2016	А-194	недемонтирован	08.08.2017	СЭД-059/16-01-03-226			29.08.2017	29.08.2017	29.08.2017	б/н	Буксирная	4Б	ООО "Кортес"	29.02.2018	Акт утилизации 30.03.2018	7910,5		
27			металлический гараж	Беляева	13	23.04.2014	195											20.04.2016	04.05.2016					06.05.2016	А-195	недемонтирован	08.08.2017	СЭД-059/16-01-03-226			29.08.2017	29.08.2017	29.08.2017	б/н	Буксирная	4Б	ООО "Кортес"	29.02.2018	Акт утилизации 30.03.2018	7910,5		
28			металлический гараж	Беляева	13	23.04.2014	198											20.04.2016	04.05.2016					06.05.2016	А-198	недемонтирован	08.08.2017	СЭД-059/16-01-03-226			29.08.2017	29.08.2017	29.08.2017	б/н	Буксирная	4Б	ООО "Кортес"	29.02.2018	Акт утилизации 30.03.2018	7910,5		
29			металлический гараж	Беляева	13	23.04.2014	202											20.04.2016	04.05.2016					06.05.2016	А-202	недемонтирован	08.08.2017	СЭД-059/16-01-03-226			29.08.2017	29.08.2017	29.08.2017	б/н	Буксирная	4Б	ООО "Кортес"	29.02.2018	Акт утилизации 30.03.2018	7910,5		
30			металлический гараж	Беляева	13	23.04.2014	206											20.04.2016	04.05.2016					06.05.2016	А-206	недемонтирован	08.08.2017	СЭД-059/16-01-03-226			29.08.2017	29.08.2017	29.08.2017	б/н	Буксирная	4Б	ООО "Кортес"	29.02.2018	Акт утилизации 30.03.2018	7910,5		
31			металлический гараж	Беляева	13	23.04.2014	210											20.04.2016	04.05.2016					06.05.2016	А-210	недемонтирован	29.08.2017	СЭД-059/16-01-03-256	57	01.09.2017	13.09.2017	13.09.2017	13.09.2017	б/н	Буксирная	4 Б	ООО "Кортес"	13.03.2018	Акт утилизации 08.08.2018	8072,77		
32			металлический гараж	Беляева	13	23.04.2014	214											20.04.2016	04.05.2016					06.05.2016	А-214	недемонтирован	29.08.2017	СЭД-059/16-01-03-256	57	01.09.2017	14.09.2017	14.09.2017	14.09.2017	б/н	Буксирная	4 Б	ООО "Кортес"	14.03.2018	Акт утилизации 08.08.2018	8072,77		
33			металлический гараж	Беляева	13	23.04.2014	215											20.04.2016	04.05.2016					06.05.2016	А-215	недемонтирован	29.08.2017	СЭД-059/16-01-03-256	57	01.09.2017	14.09.2017	14.09.2017	14.09.2017	б/н	Буксирная	4 Б	ООО "Кортес"	14.03.2018	Акт утилизации 08.08.2018	8072,77		

1	2	3	4	5	6	7	8	9	10	11	12	13	14	15	16	17	18	19	20	21	22	23	24	25	26	27	28	29	30	31	32	33	34	35	36	37	38	39	40	41	42	43
34			металлический гараж	Беляева	13	23.04.2014	216											20.04.2016	04.05.2016					06.05.2016	А-216	недемонтирован	29.08.2017	СЭД-059/16-01-03-256	57	01.09.2017	14.09.2017	14.09.2017	14.09.2017	б/н	Буксирная	4 Б	ООО "Кортес"	14.03.2018	Акт утилизации 08.08.2018	8072,77		
35			металлический гараж	Беляева	13	23.04.2014	217											20.04.2016	04.05.2016					06.05.2016	А-217	недемонтирован	29.08.2017	СЭД-059/16-01-03-256	57	01.09.2017	14.09.2017	14.09.2017	14.09.2017	б/н	Буксирная	4 Б	ООО "Кортес"	14.03.2018	Акт утилизации 08.08.2018	8072,77		
36			металлический гараж	Беляева	13	23.04.2014	218											20.04.2016	04.05.2016					06.05.2016	А-218	недемонтирован	29.08.2017	СЭД-059/16-01-03-256	57	01.09.2017	14.09.2017	14.09.2017	14.09.2017	б/н	Буксирная	4 Б	ООО "Кортес"	14.03.2018	Акт утилизации 08.08.2018	8072,77		
37			металлический гараж	Семченко	13	23.04.2014	225											26.05.2014	30.05.2014					02.06.2014	А-225	недемонтирован	03.06.2014	СЭД-01-03-170			23.09.2014	23.09.2014	23.09.2014	б/н	Гайвинская	109						
38			металлический гараж	Семченко	13	23.04.2014	226											26.05.2014	30.05.2014					02.06.2014	А-226	недемонтирован	03.06.2014	СЭД-01-03-170			23.09.2014	23.09.2014	23.09.2014	б/н	Гайвинская	109						
39			металлический гараж	Семченко	13	23.04.2014	227											26.05.2014	30.05.2014					02.06.2014	А-227	недемонтирован	03.06.2014	СЭД-01-03-170			23.09.2014	23.09.2014	23.09.2014	б/н	Гайвинская	109						
40			металлический гараж	Семченко	13	23.04.2014	228											26.05.2014	30.05.2014					02.06.2014	А-228	недемонтирован	03.06.2014	СЭД-01-03-170			23.09.2014	23.09.2014	23.09.2014	б/н	Гайвинская	109						
41			металлический гараж	Семченко	13	23.04.2014	229											26.05.2014	30.05.2014					02.06.2014	А-229	недемонтирован	03.06.2014	СЭД-01-03-170			23.09.2014	23.09.2014	23.09.2014	б/н	Гайвинская	109						
42			металлический гараж	Семченко	13	23.04.2014	230											26.05.2014	30.05.2014					02.06.2014	А-230	недемонтирован	23.10.2014	СЭД-01-03-347			17.12.2014	17.12.2014	17.12.2014	б/н	Гайвинская	109						
43			металлический гараж	Мира	8а	12.05.2014	251											23.07.2014	28.07.2014					29.07.2014	А-251	недемонтирован	23.10.2014	СЭД-01-03-347			19.12.2014	19.12.2014	19.12.2014	б/н	Гайвинская	109						
44			металлический гараж	Беляева	61	02.06.2014	266											29.07.2014	01.08.2014					02.08.2014	А-266	недемонтирован	19.08.2014	СЭД-01-03-272			25.08.2014	25.08.2014	25.08.2014	б/н	Гайвинская	109						
45			металлический гараж	Беляева	61	02.06.2014	267											29.07.2014	01.08.2014					02.08.2014	А-267	недемонтирован	19.08.2014	СЭД-01-03-272			25.08.2014	25.08.2014	25.08.2014	б/н	Гайвинская	109						
46			металлический гараж	Беляева	61	02.06.2014	268											29.07.2014	01.08.2014					02.08.2014	А-268	недемонтирован	19.08.2014	СЭД-01-03-272			29.08.2014	29.08.2014	29.08.2014	б/н	Гайвинская	109						
47			металлический гараж	Беляева	61	02.06.2014	269											29.07.2014	01.08.2014					02.08.2014	А-269	недемонтирован	19.08.2014	СЭД-01-03-272			29.08.2014	29.08.2014	29.08.2014	б/н	Гайвинская	109						
48			металлический гараж	Беляева	61	02.06.2014	270											29.07.2014	01.08.2014					02.08.2014	А-270	недемонтирован	19.08.2014	СЭД-01-03-272			29.08.2014	29.08.2014	29.08.2014	б/н	Гайвинская	109						
49			металлический гараж	Беляева	61	02.06.2014	271											29.07.2014	01.08.2014					02.08.2014	А-271	недемонтирован	19.08.2014	СЭД-01-03-272			29.08.2014	29.08.2014	29.08.2014	б/н	Гайвинская	109						
50			металлический гараж	Беляева	61	02.06.2014	272											29.07.2014	01.08.2014					02.08.2014	А-272	недемонтирован	19.08.2014	СЭД-01-03-272			29.08.2014	29.08.2014	29.08.2014	б/н	Гайвинская	109						
51			металлический гараж	Беляева	61	02.06.2014	273											29.07.2014	01.08.2014					02.08.2014	А-273	недемонтирован	19.08.2014	СЭД-01-03-272			01.09.2014	01.09.2014	01.09.2014	б/н	Гайвинская	109						
52			металлический гараж	Беляева	61	02.06.2014	274											29.07.2014	01.08.2014					02.08.2014	А-274	недемонтирован	19.08.2014	СЭД-01-03-272			01.09.2014	01.09.2014	01.09.2014	б/н	Гайвинская	109						
53			металлический гараж	Беляева	61	02.06.2014	275											29.07.2014	01.08.2014					02.08.2014	А-275	недемонтирован	19.08.2014	СЭД-01-03-272			01.09.2014	01.09.2014	01.09.2014	б/н	Гайвинская	109						
54			металлический гараж	Беляева	61	02.06.2014	276											29.07.2014	01.08.2014					02.08.2014	А-276	недемонтирован	19.08.2014	СЭД-01-03-272			01.09.2014	01.09.2014	01.09.2014	б/н	Гайвинская	109						
55			металлический гараж	Беляева	61	02.06.2014	278											29.07.2014	01.08.2014					02.08.2014	А-278	недемонтирован	19.08.2014	СЭД-01-03-272			02.09.2014	02.09.2014	02.09.2014	б/н	Гайвинская	109						
56			металлический гараж	Беляева	61	02.06.2014	279											29.07.2014	01.08.2014					02.08.2014	А-279	недемонтирован	19.08.2014	СЭД-01-03-272			02.09.2014	02.09.2014	02.09.2014	б/н	Гайвинская	109						
57			металлический гараж	Беляева	61	02.06.2014	280											29.07.2014	01.08.2014					02.08.2014	А-280	недемонтирован	19.08.2014	СЭД-01-03-272			02.09.2014	02.09.2014	02.09.2014	б/н	Гайвинская	109						
58			металлический гараж	Беляева	61	02.06.2014	281											29.07.2014	01.08.2014					02.08.2014	А-281	недемонтирован	19.08.2014	СЭД-01-03-272			18.09.2014	18.09.2014	18.09.2014	б/н	Гайвинская	109						
59			металлический гараж	Беляева	61	02.06.2014	283											29.07.2014	01.08.2014					02.08.2014	А-283	недемонтирован	19.08.2014	СЭД-01-03-272			18.09.2014	18.09.2014	18.09.2014	б/н	Гайвинская	109						
60			металлический гараж	Беляева	61	02.06.2014	285											29.07.2014	01.08.2014					02.08.2014	А-285	недемонтирован	19.08.2014	СЭД-01-03-272			19.09.2014	19.09.2014	19.09.2014	б/н	Гайвинская	109						
61			металлический гараж	Беляева	61	02.06.2014	288											29.07.2014	01.08.2014					02.08.2014	А-288	недемонтирован	19.08.2014	СЭД-01-03-272			19.09.2014	19.09.2014	19.09.2014	б/н	Гайвинская	109						
62			металлический гараж	Беляева	61	02.06.2014	291											29.07.2014	01.08.2014					02.08.2014	А-291	недемонтирован	19.08.2014	СЭД-01-03-272			19.09.2014	19.09.2014	19.09.2014	б/н	Гайвинская	109						
63			металлический гараж	Беляева	61	02.06.2014	292											29.07.2014	01.08.2014					02.08.2014	А-292	недемонтирован	19.08.2014	СЭД-01-03-272			19.09.2014	19.09.2014	19.09.2014	б/н	Гайвинская	109						
64			металлический гараж	Беляева	61	02.06.2014	293											29.07.2014	01.08.2014					02.08.2014	А-293	недемонтирован	19.08.2014	СЭД-01-03-272			19.09.2014	19.09.2014	19.09.2014	б/н	Гайвинская	109						
65			металлический гараж	Беляева	61	02.06.2014	294											29.07.2014	01.08.2014					02.08.2014	А-294	недемонтирован	19.08.2014	СЭД-01-03-272			19.09.2014	19.09.2014	19.09.2014	б/н	Гайвинская	109						
66			металлический гараж	Беляева	61	02.06.2014	299											29.07.2014	01.08.2014					02.08.2014	А-299	недемонтирован	19.08.2014	СЭД-01-03-272			26.09.2014	26.09.2014	26.09.2014	б/н	Гайвинская	109						
67			металлический гараж	Проспект Декабристов	27	10.06.2014	315											29.03.2016	12.04.2016					13.04.2016	А-315	недемонтирован	23.06.2016	СЭД-16-01-03-144	46 (927)	28.06.2016	29.06.2016	30.06.2016	30.06.2016	б/н	Буксирная	4 Б	ООО "Кортес"	30.11.2016	Акт утилизации 05.04.2017	7097,98		
68			металлический гараж	Проспект Декабристов	27	10.06.2014	316											29.03.2016	12.04.2016					13.04.2016	А-316	недемонтирован	23.06.2016	СЭД-16-01-03-144	46 (927)	28.06.2016	29.06.2016	30.06.2016	30.06.2016	б/н	Буксирная	4 Б	ООО "Кортес"	30.11.2016	Акт утилизации 05.04.2017	7097,98		
69			металлический гараж	Проспект Декабристов	87-91	30.06.2014	329											16.10.2014	22.10.2014					23.10.2014	А-329	недемонтирован	23.10.2014	СЭД-01-03-347			17.12.2014	17.12.2014	17.12.2014	б/н	Гайвинская	109						
70			металлический гараж	Проспект Декабристов	87-91	30.06.2014	330											16.10.2014	22.10.2014					23.10.2014	А-330	недемонтирован	23.10.2014	СЭД-01-03-347			17.12.2014	17.12.2014	17.12.2014	б/н	Гайвинская	109						
71			металлический гараж	Проспект Декабристов	87-91	30.06.2014	331											28.04.2015	15.05.2015					18.05.2015	А-331	недемонтирован	11.06.2015	СЭД-16-01-03-173	42	19.06.2015	29.06.2015	29.06.2015	29.06.2015	б/н	Буксирная	4						
72			металлический гараж	Проспект Декабристов	87-91	30.06.2014	333											28.04.2015	15.05.2015					18.05.2015	А-333	недемонтирован	19.09.2017	СЭД-059/16-01-03-323	72	24.10.2017	01.11.2017	02.11.2017	02.11.2017	б/н	Буксирная	4 Б	ООО "Кортес"	02.05.2018	Акт утилизации 08.08.2018	8072,77		
73			металлический гараж	Проспект Декабристов	87-91	30.06.2014	334											28.04.2015	15.05.2015					18.05.2015	А-334	недемонтирован	19.09.2017	СЭД-059/16-01-03-323	72	24.10.2017	01.11.2017	02.11.2017	02.11.2017	б/н	Буксирная	4 Б	ООО "Кортес"	02.05.2018				
74			металлический гараж	Проспект Декабристов	87-91	30.06.2014	335											28.04.2015	15.05.2015					18.05.2015	А-335	недемонтирован	11.06.2015	СЭД-16-01-03-173	42	19.06.2015	23.06.2015	23.06.2015	23.06.2015	б/н	Буксирная	4						
75			металлический гараж	Проспект Декабристов	87-91	30.06.2014	336											28.04.2015	15.05.2015					18.05.2015	А-336	недемонтирован	11.06.2015	СЭД-16-01-03-173	42	19.06.2015	22.06.2015	22.06.2015	22.06.2015	б/н	Буксирная	4						
76			металлический гараж	Проспект Декабристов	87-91	30.06.2014	339											28.04.2015	15.05.2015					18.05.2015	А-339	недемонтирован	19.09.2017	СЭД-059/16-01-03-323	72	24.10.2017	01.11.2017	02.11.2017	02.11.2017	б/н	Буксирная	4 Б	ООО "Кортес"	02.05.2018	Акт утилизации 08.08.2018	8072,77		

1	2	3	4	5	6	7	8	9	10	11	12	13	14	15	16	17	18	19	20	21	22	23	24	25	26	27	28	29	30	31	32	33	34	35	36	37	38	39	40	41	42	43
77			металлический гараж	Проспект Декабристов	87-91	30.06.2014	342											28.04.2015	15.05.2015					18.05.2015	А-342	недемонтирован	11.06.2015	СЭД-16-01-03-173	42	19.06.2015	29.06.2015	29.06.2015	29.06.2015	б/н	Буксирная	4						
78			металлический гараж	Проспект Декабристов	87-91	30.06.2014	343											28.04.2015	15.05.2015					18.05.2015	А-343	недемонтирован	21.09.2015	СЭД-16-01-03-285	70 (854)	25.09.2015	28.09.2015	28.09.2015	28.09.2015	б/н	Буксирная	4 Б						
79			металлический гараж	Проспект Декабристов	87-91	30.06.2014	344											28.04.2015	15.05.2015					18.05.2015	А-344	недемонтирован	11.06.2015	СЭД-16-01-03-173	42	19.06.2015	22.06.2015	22.06.2015	22.06.2015	б/н	Буксирная	4						
80			металлический гараж	Проспект Декабристов	87-91	30.06.2014	345											28.04.2015	15.05.2015					18.05.2015	А-345	недемонтирован	19.09.2017	СЭД-059-16-01-03-323	72	24.10.2017	01.11.2017	02.11.2017	02.11.2017	б/н	Буксирная	4 Б	ООО "Кортекс"	02.05.2018	Акт утилизации 08.08.2018	8072,77		
81			металлический гараж	Проспект Декабристов	87-91	30.06.2014	346											28.04.2015	15.05.2015					18.05.2015	А-346	недемонтирован	19.09.2017	СЭД-059-16-01-03-323	72	24.10.2017	01.11.2017	02.11.2017	02.11.2017	б/н	Буксирная	4 Б	ООО "Кортекс"	02.05.2018	Акт утилизации 08.08.2018	8072,77		
82			металлический гараж	Проспект Декабристов	87-91	30.06.2014	347											28.04.2015	15.05.2015					18.05.2015	А-347	недемонтирован	19.09.2017	СЭД-059-16-01-03-323	72	24.10.2017	01.11.2017	02.11.2017	02.11.2017	б/н	Буксирная	4 Б	ООО "Кортекс"	02.05.2018	Акт утилизации 08.08.2018	8072,77		
83			металлический гараж	Проспект Декабристов	87-91	30.06.2014	349											28.04.2015	15.05.2015					18.05.2015	А-349	недемонтирован	23.06.2015	СЭД-16-01-03-183	44	26.06.2015	29.06.2015	29.06.2015	29.06.2015	б/н	Буксирная	4						
84			металлический гараж	Проспект Декабристов	87-91	30.06.2014	350											28.04.2015	15.05.2015					18.05.2015	А-350	недемонтирован	11.06.2015	СЭД-16-01-03-173	42	19.06.2015	22.06.2015	22.06.2015	22.06.2015	б/н	Буксирная	4						
85			металлический гараж	Проспект Декабристов	87-91	30.06.2014	352											28.04.2015	15.05.2015					18.05.2015	А-352	недемонтирован	19.09.2017	СЭД-059-16-01-03-323	72	24.10.2017	01.11.2017	09.11.2017	09.11.2017	б/н	Буксирная	4 Б	ООО "Кортекс"	09.05.2018	Акт утилизации 08.08.2018	8072,77		
86			металлический гараж	Проспект Декабристов	87-91	30.06.2014	353											28.04.2015	15.05.2015					18.05.2015	А-353	недемонтирован	19.09.2017	СЭД-059-16-01-03-323	72	24.10.2017	01.11.2017	02.11.2017	02.11.2017	б/н	Буксирная	4 Б	ООО "Кортекс"	02.05.2018	Акт утилизации 08.08.2018	8072,77		
87			металлический гараж	Архитектора Свиязева	58	03.07.2014	357											19.10.2017	01.11.2017					03.11.2017	А-357	недемонтирован	07.11.2017	СЭД-059-16-01-03-346	77	10.11.2017	20.11.2017	20.11.2017	20.11.2017	б/н	Буксирная	4Б	ООО "Кортекс"	20.05.2018	Акт утилизации 08.08.2018	8072,77		
88			металлический гараж	Архитектора Свиязева	58	03.07.2014	358											19.10.2017	01.11.2017					03.11.2017	А-358	недемонтирован	07.11.2017	СЭД-059-16-01-03-346	77	10.11.2017	20.11.2017	20.11.2017	20.11.2017	б/н	Буксирная	4Б	ООО "Кортекс"	20.05.2018	Акт утилизации 08.08.2018	8072,77		
89			металлический гараж	Архитектора Свиязева	58	03.07.2014	363											19.10.2017	01.11.2017					03.11.2017	А-363	недемонтирован	07.11.2017	СЭД-059-16-01-03-346	77	10.11.2017	20.11.2017	20.11.2017	20.11.2017	б/н	Буксирная	4Б	ООО "Кортекс"	20.05.2018	Акт утилизации 08.08.2018	8072,77		
90			металлический гараж	Мира	118	22.07.2014	369											22.07.2014	25.07.2014					28.07.2014	А-369	недемонтирован	23.10.2014	СЭД-01-03-347			12.12.2014	12.12.2014	12.12.2014	б/н	Гайвинская	109						
91			металлический гараж	Мира	118	22.07.2014	370											22.07.2014	25.07.2014					28.07.2014	А-370	недемонтирован	23.10.2014	СЭД-01-03-347			12.12.2014	12.12.2014	12.12.2014	б/н	Гайвинская	109						
92			металлический гараж	Мира	118	22.07.2014	371											22.07.2014	25.07.2014					28.07.2014	А-371	недемонтирован	23.10.2014	СЭД-01-03-347			12.12.2014	12.12.2014	12.12.2014	б/н	Гайвинская	109						
93			металлический гараж	Мира	118	22.07.2014	372											22.07.2014	25.07.2014					28.07.2014	А-372	недемонтирован	23.10.2014	СЭД-01-03-347			12.12.2014	12.12.2014	12.12.2014	б/н	Гайвинская	109						
94			металлический гараж	Мира	118	22.07.2014	373											22.07.2014	25.07.2014					28.07.2014	А-373	недемонтирован	23.10.2014	СЭД-01-03-347			12.12.2014	12.12.2014	12.12.2014	б/н	Гайвинская	109						
95			металлический гараж	Мира	118	22.07.2014	374											22.07.2014	25.07.2014					28.07.2014	А-374	недемонтирован	23.10.2014	СЭД-01-03-347			12.12.2014	12.12.2014	12.12.2014	б/н	Гайвинская	109						
96			металлический гараж	Мира	118	22.07.2014	375											22.07.2014	25.07.2014					28.07.2014	А-375	недемонтирован	23.10.2014	СЭД-01-03-347			12.12.2014	12.12.2014	12.12.2014	б/н	Гайвинская	109						
97			металлический гараж	Мира	118	22.07.2014	377											22.07.2014	25.07.2014					28.07.2014	А-377	недемонтирован	23.10.2014	СЭД-01-03-347			15.12.2014	15.12.2014	15.12.2014	б/н	Гайвинская	109						
98			металлический гараж	Мира	118	22.07.2014	378											22.07.2014	25.07.2014					28.07.2014	А-378	недемонтирован	23.10.2014	СЭД-01-03-347			15.12.2014	15.12.2014	15.12.2014	б/н	Гайвинская	109						
99			металлический гараж	Мира	118	22.07.2014	379											22.07.2014	25.07.2014					28.07.2014	А-379	недемонтирован	23.10.2014	СЭД-01-03-347			15.12.2014	15.12.2014	15.12.2014	б/н	Гайвинская	109						
100			металлический гараж	Мира	118	22.07.2014	380											22.07.2014	25.07.2014					28.07.2014	А-380	недемонтирован	23.10.2014	СЭД-01-03-347			15.12.2014	15.12.2014	15.12.2014	б/н	Гайвинская	109						
101			металлический гараж	Мира	118	22.07.2014	381											22.07.2014	25.07.2014					28.07.2014	А-381	недемонтирован	23.10.2014	СЭД-01-03-347			15.12.2014	15.12.2014	15.12.2014	б/н	Гайвинская	109						
102			металлический гараж	Мира	118	22.07.2014	382											22.07.2014	25.07.2014					28.07.2014	А-382	недемонтирован	23.10.2014	СЭД-01-03-347			15.12.2014	15.12.2014	15.12.2014	б/н	Гайвинская	109						
103			металлический гараж	Мира	118	22.07.2014	383											22.07.2014	25.07.2014					28.07.2014	А-383	недемонтирован	23.10.2014	СЭД-01-03-347			15.12.2014	15.12.2014	15.12.2014	б/н	Гайвинская	109						
104			металлический гараж	Мира	118	22.07.2014	384											22.07.2014	25.07.2014					28.07.2014	А-384	недемонтирован	23.10.2014	СЭД-01-03-347			15.12.2014	15.12.2014	15.12.2014	б/н	Гайвинская	109						
105			металлический гараж	Мира	118	22.07.2014	385											22.07.2014	25.07.2014					28.07.2014	А-385	недемонтирован	23.10.2014	СЭД-01-03-347			15.12.2014	15.12.2014	15.12.2014	б/н	Гайвинская	109						
106			металлический гараж	Мира	118	22.07.2014	386											22.07.2014	25.07.2014					28.07.2014	А-386	недемонтирован	23.10.2014	СЭД-01-03-347			15.12.2014	15.12.2014	15.12.2014	б/н	Гайвинская	109						
107			металлический гараж	Мира	118	22.07.2014	387											22.07.2014	25.07.2014					28.07.2014	А-387	недемонтирован	23.10.2014	СЭД-01-03-347			19.12.2014	19.12.2014	19.12.2014	б/н	Гайвинская	109						
108			металлический гараж	Чайковского	8	01.08.2014	414											05.08.2014	08.08.2014					11.08.2014	А-414	недемонтирован	19.08.2014	СЭД-01-03-272			17.09.2014	17.09.2014	17.09.2014	б/н	Гайвинская	109						
109			металлический гараж	Чайковского	8	01.08.2014	415											05.08.2014	08.08.2014					11.08.2014	А-415	недемонтирован	19.08.2014	СЭД-01-03-272			17.09.2014	17.09.2014	17.09.2014	б/н	Гайвинская	109						
110			контейнер	Беляева	61	20.09.2014	430											06.10.2014	10.10.2014					13.10.2014	А-430	недемонтирован	23.10.2014	СЭД-01-03-347			19.12.2014	19.12.2014	19.12.2014	б/н	Гайвинская	109						
111			ограждение	Верхнемуллинская	2а	09.10.2014	432											09.10.2014	17.10.2014					20.10.2014	А-432	недемонтирован	01.12.2015	СЭД-16-01-03-358	90 (874)	04.12.2015	07.12.2015	07.12.2015	07.12.2015	б/н	Буксирная	4 Б	ООО "Кортекс"	07.06.2016	Акт утилизации 05.04.2017			
112			металлический гараж	Самолетная	46	24.10.2014	437											27.10.2014	31.10.2014					03.11.2014	А-437	недемонтирован	23.10.2014	СЭД-01-03-347			08.11.2014	08.11.2014	08.11.2014	б/н	Гайвинская	109						
113			металлический гараж	Самолетная	46	24.10.2014	438											27.10.2014	31.10.2014					03.11.2014	А-438	недемонтирован	23.10.2014	СЭД-01-03-347			08.11.2014	08.11.2014	08.11.2014	б/н	Гайвинская	109						
114			металлический гараж	Самолетная	46	24.10.2014	443											27.10.2014	31.10.2014					03.11.2014	А-443	недемонтирован	23.10.2014	СЭД-01-03-347			18.12.2014	18.12.2014	18.12.2014	б/н	Гайвинская	109						
115			металлический гараж	Самолетная	46	24.10.2014	444											27.10.2014	31.10.2014					03.11.2014	А-444	недемонтирован	23.10.2014	СЭД-01-03-347			18.12.2014	18.12.2014	18.12.2014	б/н	Гайвинская	109						
116			металлический гараж	Самолетная	46	24.10.2014	445											27.10.2014	31.10.2014					03.11.2014	А-445	недемонтирован	23.10.2014	СЭД-01-03-347			18.12.2014	18.12.2014	18.12.2014	б/н	Гайвинская	109						
117			металлический гараж	Самолетная	46	24.10.2014	446											27.10.2014	31.10.2014					03.11.2014	А-446	недемонтирован	23.10.2014	СЭД-01-03-347			18.12.2014	18.12.2014	18.12.2014	б/н	Гайвинская	109						

1	2	3	4	5	6	7	8	9	10	11	12	13	14	15	16	17	18	19	20	21	22	23	24	25	26	27	28	29	30	31	32	33	34	35	36	37	38	39	40	41	42	43
118			металлический гараж	Самолетная	46	24.10.2014	447											27.10.2014	31.10.2014					03.11.2014	А-447	недемонтирован	25.10.2018	СЭД-059-16-01-03-347	80 (1149)	30.10.2018	07.11.2018	08.11.2018	08.11.2018	б/н	Героя	1 Г	ООО "АС-Строй"	08.05.2019		1876,4		
119			металлический гараж	Самолетная	46	24.10.2014	448											27.10.2014	31.10.2014					03.11.2014	А-448	недемонтирован	25.10.2018	СЭД-059-16-01-03-347	80 (1149)	30.10.2018	07.11.2018	08.11.2018	08.11.2018	б/н	Героя	1 Г	ООО "АС-Строй"	08.05.2019		1876,4		
120			металлический гараж	Самолетная	46	24.10.2014	449											27.10.2014	31.10.2014					03.11.2014	А-449	недемонтирован	25.10.2018	СЭД-059-16-01-03-347	80 (1149)	30.10.2018	07.11.2018	08.11.2018	08.11.2018	б/н	Героя	1 Г	ООО "АС-Строй"	08.05.2019		1876,4		
121			металлический гараж	Самолетная	46	24.10.2014	451											27.10.2014	31.10.2014					03.11.2014	А-451	недемонтирован	25.10.2018	СЭД-059-16-01-03-347	80 (1149)	30.10.2018	07.11.2018	08.11.2018	08.11.2018	б/н	Героя	1 Г	ООО "АС-Строй"	08.05.2019		1876,4		
122			металлический гараж	Шоссе Космонавтов	201-203	14.11.2014	474											05.05.2015	20.05.2015					21.05.2015	А-474	недемонтирован	26.05.2015	СЭД-16-01-03-145	37	29.05.2015	05.06.2015	05.06.2015	05.06.2015	б/н	Буксирная	4						
123			металлический гараж	Шоссе Космонавтов	201-203	14.11.2014	475											05.05.2015	20.05.2015					21.05.2015	А-475	недемонтирован	26.05.2015	СЭД-16-01-03-145	37	29.05.2015	04.06.2015	04.06.2015	04.06.2015	б/н	Буксирная	4						
124			металлический гараж	Шоссе Космонавтов	201-203	14.11.2014	477											05.05.2015	20.05.2015					21.05.2015	А-477	недемонтирован	26.05.2015	СЭД-16-01-03-145	37	29.05.2015	05.06.2015	05.06.2015	05.06.2015	б/н	Буксирная	4						
125			металлический гараж	Шоссе Космонавтов	201-203	14.11.2014	480											05.05.2015	20.05.2015					21.05.2015	А-480	недемонтирован	26.05.2015	СЭД-16-01-03-145	37	29.05.2015	09.06.2015	09.06.2015	09.06.2015	б/н	Буксирная	4						
126			металлический гараж	Шоссе Космонавтов	201-203	14.11.2014	484											05.05.2015	20.05.2015					21.05.2015	А-484	недемонтирован	26.05.2015	СЭД-16-01-03-145	37	29.05.2015	04.06.2015	04.06.2015	04.06.2015	б/н	Буксирная	4						
127			металлический гараж	Шоссе Космонавтов	201-203	14.11.2014	489											05.05.2015	20.05.2015					21.05.2015	А-489	недемонтирован	26.05.2015	СЭД-16-01-03-145	37	29.05.2015	04.06.2015	04.06.2015	04.06.2015	б/н	Буксирная	4						
128			металлический гараж	Шоссе Космонавтов	201-203	14.11.2014	490											05.05.2015	20.05.2015					21.05.2015	А-490	недемонтирован	26.05.2015	СЭД-16-01-03-145	37	29.05.2015	04.06.2015	04.06.2015	04.06.2015	б/н	Буксирная	4						
129			металлический гараж	Шоссе Космонавтов	201-203	14.11.2014	494											05.05.2015	20.05.2015					21.05.2015	А-494	недемонтирован	26.05.2015	СЭД-16-01-03-145	37	29.05.2015	08.06.2015	08.06.2015	08.06.2015	б/н	Буксирная	4						
130			металлический гараж	Левченко	6	19.03.2015	502											15.04.2015	29.04.2015					25.04.2016	А-502	недемонтирован	24.05.2016	СЭД-16-01-03-113	37 (918)	27.05.2016	30.05.2016	30.05.2016	30.05.2016	б/н	Буксирная	4 Б	ООО "Кортес"	30.11.2016	Акт утилизации 05.04.2017	7097,98		
131			металлический гараж	Левченко	6	19.03.2015	508											15.04.2015	29.04.2015					25.04.2016	А-508	недемонтирован	08.11.2018	СЭД-059-16-01-03-375	84 (1153)	16.11.2018	20.11.2018	20.11.2018	20.11.2018	б/н	Героя	1 Г	ООО "АС-Строй"	20.05.2019		1876,4		
132			металлический гараж	Левченко	6	19.03.2015	524											15.04.2015	29.04.2015					25.04.2016	А-524	недемонтирован	08.11.2018	СЭД-059-16-01-03-375	84 (1153)	16.11.2018	20.11.2018	20.11.2018	20.11.2018	б/н	Героя	1 Г	ООО "АС-Строй"	20.05.2019		1876,4		
133			металлический гараж	Левченко	6	19.03.2015	525											15.04.2015	29.04.2015					25.04.2016	А-525	недемонтирован	24.05.2016	СЭД-16-01-03-113	37 (918)	27.05.2016	30.05.2016	30.05.2016	30.05.2016	б/н	Буксирная	4 Б	ООО "Кортес"	30.11.2016	Акт утилизации 05.04.2017	7097,98		
134			металлический гараж	Левченко	6	19.03.2015	527											15.04.2015	29.04.2015					25.04.2016	А-527	недемонтирован	24.05.2016	СЭД-16-01-03-113	37 (918)	27.05.2016	30.05.2016	30.05.2016	30.05.2016	б/н	Буксирная	4 Б	ООО "Кортес"	30.11.2016	Акт утилизации 05.04.2017	7097,98		
135			металлический гараж	Одоевского	27	01.04.2015	538											28.04.2015	15.05.2015					19.05.2015	А-538	недемонтирован	21.05.2015	СЭД-16-01-03-143	36	26.05.2015	27.05.2015	27.05.2015	27.05.2015	б/н	Буксирная	4						
136			металлический гараж	Декабристов	11/1	23.04.2015	543											29.04.2015	18.05.2015					19.05.2015	А-543	недемонтирован	21.05.2015	СЭД-16-01-03-143	36	26.05.2015	27.05.2015	27.05.2015	27.05.2015	б/н	Буксирная	4						
137			ограждение	Декабристов	11/1	23.04.2015	545											29.04.2015	18.05.2015					19.05.2015	А-545	недемонтирован	21.05.2015	СЭД-16-01-03-142	36	26.05.2015	27.05.2015	27.05.2015	27.05.2015	б/н	Буксирная	4						
138			металлический гараж	Шоссе Космонавтов	330А	08.05.2015	549											30.09.2016	13.10.2016					14.10.2016	А-549	недемонтирован	12.09.2017	СЭД-059-16-01-03-261	61	15.09.2017	25.09.2017	25.09.2017	25.09.2017	б/н	Буксирная	4 Б	ООО "Кортес"	25.03.2018	Акт утилизации 08.08.2018	8072,77		
139			металлический гараж	Шоссе Космонавтов	330А	08.05.2015	552											30.09.2016	13.10.2016					14.10.2016	А-552	недемонтирован	12.09.2017	СЭД-059-16-01-03-261	61	15.09.2017	25.09.2017	25.09.2017	25.09.2017	б/н	Буксирная	4 Б	ООО "Кортес"	25.03.2018	Акт утилизации 08.08.2018	8072,77		
140			металлический гараж	Шоссе Космонавтов	330А	08.05.2015	554											30.09.2016	13.10.2016					14.10.2016	А-554	недемонтирован	12.09.2017	СЭД-059-16-01-03-261	61	15.09.2017	25.09.2017	25.09.2017	25.09.2017	б/н	Буксирная	4 Б	ООО "Кортес"	25.03.2018	Акт утилизации 08.08.2018	8072,77		
141			металлический гараж	Шоссе Космонавтов	330А	08.05.2015	555											30.09.2016	13.10.2016					14.10.2016	А-555	недемонтирован	12.09.2017	СЭД-059-16-01-03-261	61	15.09.2017	25.09.2017	25.09.2017	25.09.2017	б/н	Буксирная	4 Б	ООО "Кортес"	25.03.2018	Акт утилизации 08.08.2018	8072,77		
142			металлический гараж	Шоссе Космонавтов	330А	08.05.2015	556											30.09.2016	13.10.2016					14.10.2016	А-556	недемонтирован	12.09.2017	СЭД-059-16-01-03-261	61	15.09.2017	25.09.2017	25.09.2017	25.09.2017	б/н	Буксирная	4 Б	ООО "Кортес"	25.03.2018	Акт утилизации 08.08.2018	8072,77		
143			металлический гараж	Шоссе Космонавтов	330А	08.05.2015	560											30.09.2016	13.10.2016					14.10.2016	А-560	недемонтирован	12.09.2017	СЭД-059-16-01-03-261	61	15.09.2017	25.09.2017	25.09.2017	25.09.2017	б/н	Буксирная	4 Б	ООО "Кортес"	25.03.2018	Акт утилизации 08.08.2018	8072,77		
144			металлический гараж	Шоссе Космонавтов	330А	08.05.2015	562											30.09.2016	13.10.2016					14.10.2016	А-562	недемонтирован	12.09.2017	СЭД-059-16-01-03-261	61	15.09.2017	25.09.2017	25.09.2017	25.09.2017	б/н	Буксирная	4 Б	ООО "Кортес"	25.03.2018	Акт утилизации 08.08.2018	8072,77		
145			металлический гараж	Шоссе Космонавтов	330А	08.05.2015	566											30.09.2016	13.10.2016					14.10.2016	А-566	недемонтирован	12.09.2017	СЭД-059-16-01-03-261	61	15.09.2017	25.09.2017	29.09.2017	29.09.2017	б/н	Буксирная	4 Б	ООО "Кортес"	29.03.2018	Акт утилизации 08.08.2018	8072,77		
146			металлический гараж	Шоссе Космонавтов	330А	08.05.2015	569											30.09.2016	13.10.2016					14.10.2016	А-569	недемонтирован	12.09.2017	СЭД-059-16-01-03-261	61	15.09.2017	25.09.2017	25.09.2017	25.09.2017	б/н	Буксирная	4 Б	ООО "Кортес"	25.03.2018				

1	2	3	4	5	6	7	8	9	10	11	12	13	14	15	16	17	18	19	20	21	22	23	24	25	26	27	28	29	30	31	32	33	34	35	36	37	38	39	40	41	42	43
147			Контейнер	Нефтяников	15а	02.06.2015	580											20.07.2016	05.08.2016					08.08.2016	А-580	недемонтирован	08.09.2016	СЭД-16-01-03-214	68 (949)	13.09.2016	14.09.2016	16.09.2016	16.09.2016	б/н	Буксирная	4 Б	ООО "Кортес"	16.03.2017	Акт утилизации 05.04.2017			
148			Контейнер	Нефтяников	15а	02.06.2015	581											20.07.2016	05.08.2016					08.08.2016	А-581	недемонтирован	08.09.2016	СЭД-16-01-03-214	68 (949)	13.09.2016	14.09.2016	16.09.2016	16.09.2016	б/н	Буксирная	4 Б	ООО "Кортес"	16.03.2017	Акт утилизации 05.04.2017			
149			металлический гараж	Стахановская	7	08.06.2015	584											19.10.2017	01.11.2017					03.11.2017	А-584	недемонтирован	07.11.2017	СЭД-059/16-01-03-346	77	10.11.2017	20.11.2017	20.11.2017	20.11.2017	б/н	Буксирная	4Б	ООО "Кортес"	20.05.2018	Акт утилизации 08.08.2018	8072,77		
150			металлический гараж	Стахановская	7	08.06.2015	585											19.10.2017	01.11.2017					03.11.2017	А-585	недемонтирован	07.11.2017	СЭД-059/16-01-03-346	77	10.11.2017	20.11.2017	21.11.2017	21.11.2017	б/н	Буксирная	4Б	ООО "Кортес"	21.05.2018	Акт утилизации 08.08.2018	8072,77		
151			металлический гараж	Стахановская	7	08.06.2015	589											19.10.2017	01.11.2017					03.11.2017	А-589	недемонтирован	07.11.2017	СЭД-059/16-01-03-346	77	10.11.2017	20.11.2017	20.11.2017	20.11.2017	б/н	Буксирная	4Б	ООО "Кортес"	20.05.2018	Акт утилизации 08.08.2018	8072,77		
152			металлический гараж	Стахановская	7	08.06.2015	592											19.10.2017	01.11.2017					03.11.2017	А-592	недемонтирован	07.11.2017	СЭД-059/16-01-03-346	77	10.11.2017	20.11.2017	21.11.2017	21.11.2017	б/н	Буксирная	4Б	ООО "Кортес"	21.05.2018	Акт утилизации 08.08.2018	8072,77		
153			металлический гараж	1-ая Карьерная	38	10.06.2015	601											28.03.2018	10.04.2018					11.04.2018	А-601	недемонтирован	08.11.2018	СЭД-059/16-01-03-375	84 (1153)	16.11.2018	20.11.2018	20.11.2018	20.11.2018	б/н	Героя	1 Г	ООО "АС-Строй"	20.05.2019		1876,4		
154			металлический гараж	ул. Мира	65	26.08.2015	638											31.08.2015	14.09.2015					17.09.2015	А-638	недемонтирован	05.11.2015	СЭД-16-01-03-337	83	10.11.2015	11.11.2015	11.11.2015	11.11.2015	б/н	Буксирная	4 Б						
155			металлический гараж	ул. Дивьинская	31а	16.09.2015	639											06.10.2015	20.10.2015					22.10.2015	А-639	недемонтирован	16.11.2015	СЭД-16-01-03-348	86 (870)	20.11.2015	23.11.2015	23.11.2015	23.11.2015	б/н	Буксирная	4 Б						
156			металлический гараж	ул. Дивьинская	31а	16.09.2015	640											06.10.2015	20.10.2015					22.10.2015	А-640	недемонтирован	16.11.2015	СЭД-16-01-03-348	86 (870)	20.11.2015	23.11.2015	23.11.2015	23.11.2015	б/н	Буксирная	4 Б						
157			металлический гараж	ул. Дивьинская	31а	16.09.2015	641											06.10.2015	20.10.2015					22.10.2015	А-641	недемонтирован	16.11.2015	СЭД-16-01-03-348	86 (870)	20.11.2015	23.11.2015	23.11.2015	23.11.2015	б/н	Буксирная	4 Б						
158			металлический гараж	ул. Дивьинская	31а	16.09.2015	643											06.10.2015	20.10.2015					22.10.2015	А-643	недемонтирован	16.11.2015	СЭД-16-01-03-348	86 (870)	20.11.2015	23.11.2015	23.11.2015	23.11.2015	б/н	Буксирная	4 Б						
159			металлический гараж	ул. Дивьинская	31а	16.09.2015	644											06.10.2015	20.10.2015					22.10.2015	А-644	недемонтирован	16.11.2015	СЭД-16-01-03-348	86 (870)	20.11.2015	23.11.2015	23.11.2015	23.11.2015	б/н	Буксирная	4 Б						
160			металлический гараж	ул. Дивьинская	31а	16.09.2015	646											06.10.2015	20.10.2015					22.10.2015	А-646	недемонтирован	16.11.2015	СЭД-16-01-03-348	86 (870)	20.11.2015	23.11.2015	23.11.2015	23.11.2015	б/н	Буксирная	4 Б						
161			металлический гараж	ул. Дивьинская	31а	16.09.2015	656											06.10.2015	20.10.2015					22.10.2015	А-656	недемонтирован	29.03.2016	СЭД-16-01-03-58	22 (903)	01.04.2016	04.04.2016	04.04.2016	04.04.2016	б/н	Буксирная	4 Б	ООО "Кортес"	04.10.2016	Акт утилизации 05.04.2017	7097,98		
162			металлический гараж	ул. Дивьинская	31а	16.09.2015	659											06.10.2015	20.10.2015					22.10.2015	А-659	недемонтирован	29.03.2016	СЭД-16-01-03-58	22 (903)	01.04.2016	04.04.2016	04.04.2016	04.04.2016	б/н	Буксирная	4 Б	ООО "Кортес"	04.10.2016	Акт утилизации 05.04.2017	7097,98		
163			металлический гараж	ул. Дивьинская	31а	16.09.2015	669											06.10.2015	20.10.2015					22.10.2015	А-669	недемонтирован	29.03.2016	СЭД-16-01-03-58	22 (903)	01.04.2016	04.04.2016	04.04.2016	04.04.2016	б/н	Буксирная	4 Б	ООО "Кортес"	04.10.2016	Акт утилизации 05.04.2017	7097,98		
164			метллический гараж	Качалова	50	09.10.2015	693											14.10.2015	28.10.2015					30.10.2015	А-693	недемонтирован	08.11.2018	СЭД-059/16-01-03-375	84 (1153)	16.11.2018	20.11.2018	20.11.2018	20.11.2018	б/н	Героя	1 Г	ООО "АС-Строй"	20.05.2019		1876,4		
165			метллический гараж	Качалова	50	09.10.2015	696											14.10.2015	28.10.2015					30.10.2015	А-696	недемонтирован	08.11.2018	СЭД-059/16-01-03-375	84 (1153)	16.11.2018	20.11.2018	21.11.2018	21.11.2018	б/н	Героя	1 Г	ООО "АС-Строй"	20.05.2019		1876,4		
166			метллический гараж	Качалова	50	09.10.2015	699											14.10.2015	28.10.2015					30.10.2015	А-699	недемонтирован	08.11.2018	СЭД-059/16-01-03-375	84 (1153)	16.11.2018	20.11.2018	21.11.2018	21.11.2018	б/н	Героя	1 Г	ООО "АС-Строй"	20.05.2019		1876,4		
167			метллический гараж	Качалова	50	09.10.2015	703											14.10.2015	28.10.2015					30.10.2015	А-703	недемонтирован	08.11.2018	СЭД-059/16-01-03-375	84 (1153)	16.11.2018	20.11.2018	21.11.2018	21.11.2018	б/н	Героя	1 Г	ООО "АС-Строй"	20.05.2019		1876,4		
168			метллический гараж	Советской Армии	27г	20.10.2015	715											03.11.2015	17.11.2015					18.11.2015	А-715	недемонтирован	22.11.2018	СЭД-059/16-01-03-409	88 (1157)	30.11.2018	10.12.2018	17.12.2018	17.12.2018	б/н	Героя	1 Г	ООО "АС-Строй"	17.06.2019		1876,4		
169			метллический гараж	Советской Армии	27г	20.10.2015	716											03.11.2015	17.11.2015					18.11.2015	А-716	недемонтирован	22.11.2018	СЭД-059/16-01-03-409	88 (1157)	30.11.2018	10.12.2018	17.12.2018	17.12.2018	б/н	Героя	1 Г	ООО "АС-Строй"	17.06.2019		1876,4		
170			метллический гараж	Советской Армии	27г	20.10.2015	717											03.11.2015	17.11.2015					18.11.2015	А-717	недемонтирован	22.11.2018	СЭД-059/16-01-03-409	88 (1157)	30.11.2018	10.12.2018	17.12.2018	17.12.2018	б/н	Героя	1 Г	ООО "АС-Строй"	17.06.2019		1876,4		
171			метллический гараж	Советской Армии	27г	20.10.2015	718											03.11.2015	17.11.2015					18.11.2015	А-718	недемонтирован	22.11.2018	СЭД-059/16-01-03-409	88 (1157)	30.11.2018	10.12.2018	17.12.2018	17.12.2018	б/н	Героя	1 Г	ООО "АС-Строй"	17.06.2019		1876,4		
172			метллический гараж	Советской Армии	27г	20.10.2015	719											03.11.2015	17.11.2015					18.11.2015	А-719	недемонтирован	22.11.2018	СЭД-059/16-01-03-409	88 (1157)	30.11.2018	10.12.2018	17.12.2018	17.12.2018	б/н	Героя	1 Г	ООО "АС-Строй"	17.06.2019		1876,4		
173			метллический гараж	Советской Армии	27г	20.10.2015	720											03.11.2015	17.11.2015					18.11.2015	А-720	недемонтирован	22.11.2018	СЭД-059/16-01-03-409	88 (1157)	30.11.2018	10.12.2018	17.12.2018	17.12.2018	б/н	Героя	1 Г	ООО "АС-Строй"	17.06.2019		1876,4		
174			метллический гараж	Советской Армии	27г	20.10.2015	724											03.11.2015	17.11.2015					18.11.2015	А-724	недемонтирован	22.11.2018	СЭД-059/16-01-03-409	88 (1157)	30.11.2018	10.12.2018	17.12.2018	17.12.2018	б/н	Героя	1 Г	ООО "АС-Строй"	17.06.2019		1876,4		

1	2	3	4	5	6	7	8	9	10	11	12	13	14	15	16	17	18	19	20	21	22	23	24	25	26	27	28	29	30	31	32	33	34	35	36	37	38	39	40	41	42	43
175			метллический гараж	Советской Армии	101а	20.10.2015	730											03.11.2015	17.11.2015					18.11.2015	А-730	недемонтирован	01.12.2015	СЭД-16-01-03-358	90 (874)	04.12.2015	07.12.2015	07.12.2015	07.12.2015	б/н	Буксирная	4 Б	ООО "Кортес"	07.06.2016	Акт утилизации 05.04.2017			
176			метллический гараж	Советской Армии	101а	20.10.2015	733											03.11.2015	17.11.2015					18.11.2015	А-733	недемонтирован	01.12.2015	СЭД-16-01-03-358	90 (874)	04.12.2015	07.12.2015	07.12.2015	07.12.2015	б/н	Буксирная	4 Б	ООО "Кортес"	07.06.2016	Акт утилизации 05.04.2017			
177			метллический гараж	Советской Армии	101а	20.10.2015	734											03.11.2015	17.11.2015					18.11.2015	А-734	недемонтирован	01.12.2015	СЭД-16-01-03-358	90 (874)	04.12.2015	07.12.2015	07.12.2015	07.12.2015	б/н	Буксирная	4 Б	ООО "Кортес"	07.06.2016	Акт утилизации 05.04.2017			
178			ограждение (забор)	Баумана	15	02.11.2015	745											06.11.2015	20.11.2015					23.11.2015	А-745	недемонтирован	01.12.2015	СЭД-16-01-03-358	90 (874)	04.12.2015	07.12.2015	07.12.2015	07.12.2015	б/н	Буксирная	4 Б	ООО "Кортес"	07.06.2016	Акт утилизации 05.04.2017			
179			Ограждение (забор)	1-я Красавинская	18а	26.11.2015	746											07.12.2015	21.12.2015					11.01.2016	А-746	недемонтирован																
180			ограждение	пр. Декабристов	7	14.12.2015	755											25.01.2016	05.02.2016					08.02.2016	А-755	недемонтирован	13.06.2018	СЭД-059-16-01-03-156	42 (1111)	19.06.2018	27.06.2018	27.06.2018	27.06.2018	б/н	Героя	1 Г	ООО "АС-Строй"	27.12.2018		305,64		
181			металлический гараж	Советской Армии	101а	26.01.2016	790											17.02.2016	02.03.2016					09.03.2016	А-790	недемонтирован	01.06.2017	СЭД-059-16-01-03-149			15.06.2017	15.06.2017	15.06.2017	б/н	Буксирная	4 Б	ООО "Кортес"	15.12.2017	Акт утилизации 30.03.2018	7910,5		
182			металлический гараж	Советской Армии	101а	26.01.2016	799											17.02.2016	02.03.2016					09.03.2016	А-799	недемонтирован	01.06.2017	СЭД-059-16-01-03-149			15.06.2017	15.06.2017	15.06.2017	б/н	Буксирная	4 Б	ООО "Кортес"	15.12.2017	Акт утилизации 30.03.2018	7910,5		
183			металлический гараж	Советской Армии	101а	26.01.2016	805											17.02.2016	02.03.2016					09.03.2016	А-805	недемонтирован	01.06.2017	СЭД-059-16-01-03-149			15.06.2017	15.06.2017	15.06.2017	б/н	Буксирная	4 Б	ООО "Кортес"	15.12.2017	Акт утилизации 30.03.2018	7910,5		
184			металлический гараж	Кавалерийская	15	13.02.2016	816											25.02.2016	11.03.2016					14.03.2016	А-816	недемонтирован	24.05.2016	СЭД-16-01-03-113	37 (918)	27.05.2016	30.05.2016	30.05.2016	30.05.2016	б/н	Буксирная	4 Б	ООО "Кортес"	30.11.2016	Акт утилизации 05.04.2017	7097,98		
185			металлический гараж	Кавалерийская	15	13.02.2016	817											25.02.2016	11.03.2016					14.03.2016	А-817	недемонтирован	24.05.2016	СЭД-16-01-03-113	37 (918)	27.05.2016	30.05.2016	30.05.2016	30.05.2016	б/н	Буксирная	4 Б	ООО "Кортес"	30.11.2016	Акт утилизации 05.04.2017	7097,98		
186			металлический гараж	Советской Армии	101а	18.02.2016	820											23.03.2016	07.04.2016					08.04.2016	А-820	недемонтирован	20.06.2017	СЭД-059-16-01-03-167			04.07.2017	04.07.2017	04.07.2017	б/н	Буксирная	4Б	ООО "Кортес"	04.01.2018	Акт утилизации 30.03.2018	7910,5		
187			металлический гараж	Советской Армии	101а	18.02.2016	822											23.03.2016	07.04.2016					08.04.2016	А-822	недемонтирован	20.06.2017	СЭД-059-16-01-03-167			04.07.2017	04.07.2017	04.07.2017	б/н	Буксирная	4Б	ООО "Кортес"	04.01.2018	Акт утилизации 30.03.2018	7910,5		
188			металлический гараж	Советской Армии	101а	18.02.2016	832											23.03.2016	07.04.2016					08.04.2016	А-832	недемонтирован	20.06.2017	СЭД-059-16-01-03-167			04.07.2017	04.07.2017	04.07.2017	б/н	Буксирная	4Б	ООО "Кортес"	04.01.2018	Акт утилизации 30.03.2018	7910,5		
189			металлический гараж	Советской Армии	101а	18.02.2016	838											23.03.2016	07.04.2016					08.04.2016	А-838	недемонтирован	20.06.2017	СЭД-059-16-01-03-167			04.07.2017	04.07.2017	04.07.2017	б/н	Буксирная	4Б	ООО "Кортес"	04.01.2018	Акт утилизации 30.03.2018	7910,5		
190			металлический гараж	Советской Армии	101а	18.02.2016	851											23.03.2016	07.04.2016					08.04.2016	А-851	недемонтирован	01.06.2017	СЭД-059-16-01-03-149			15.06.2017	15.06.2017	15.06.2017	б/н	Буксирная	4 Б	ООО "Кортес"	15.12.2017	Акт утилизации 30.03.2018	7910,5		
191			металлический гараж	Проспект Декабристов	12а	14.03.2016	889											01.04.2016	14.04.2016					15.04.2016	А-889	недемонтирван	24.05.2016	СЭД-16-01-03-113	37 (918)	27.05.2016	30.05.2016	31.05.2016	31.05.2016	б/н	Буксирная	4 Б	ООО "Кортес"	31.11.2016	Акт утилизации 05.04.2017	7097,98		
192			металлический гараж	Семченко	10	12.04.2016	894											04.05.2016	18.05.2016					19.05.2016	А-894	недемонтирован	22.11.2018	СЭД-059-16-01-03-409	88 (1157)	30.11.2018	10.12.2018	11.12.2018	11.12.2018	б/н	Героя	1 Г	ООО "АС-Строй"	11.06.2019		1876,4		
193			металлический гараж	Семченко	10	12.04.2016	901											04.05.2016	18.05.2016					19.05.2016	А-901	недемонтирован	22.11.2018	СЭД-059-16-01-03-409	88 (1157)	30.11.2018	10.12.2018	10.12.2018	10.12.2018	б/н	Героя	1 Г	ООО "АС-Строй"	10.06.2019		1876,4		
194			металлический гараж	Семченко	10	12.04.2016	904											04.05.2016	18.05.2016					19.05.2016	А-904	недемонтирован	22.11.2018	СЭД-059-16-01-03-409	88 (1157)	30.11.2018	10.12.2018	10.12.2018	10.12.2018	б/н	Героя	1 Г	ООО "АС-Строй"	10.06.2019		1876,4		
195			металлический гараж	Семченко	10	12.04.2016	905											04.05.2016	18.05.2016					19.05.2016	А-905	недемонтирован	22.11.2018	СЭД-059-16-01-03-409	88 (1157)	30.11.2018	10.12.2018	10.12.2018	10.12.2018	б/н	Героя	1 Г	ООО "АС-Строй"	10.06.2019		1876,4		
196			металлический гараж	Семченко	10	12.04.2016	906											04.05.2016	18.05.2016					19.05.2016	А-906	недемонтирован	22.11.2018	СЭД-059-16-01-03-409	88 (1157)	30.11.2018	10.12.2018	11.12.2018	11.12.2018	б/н	Героя	1 Г	ООО "АС-Строй"	11.06.2019		1876,4		
197			металлический гараж	Семченко	10	12.04.2016	909											04.05.2016	18.05.2016					19.05.2016	А-909	недемонтирован	22.11.2018	СЭД-059-16-01-03-409	88 (1157)	30.11.2018	10.12.2018	10.12.2018	10.12.2018	б/н	Героя	1 Г	ООО "АС-Строй"	10.06.2019		1876,4		
198			металлический гараж	Танкистов	12	19.04.2016	911											04.05.2016	18.05.2016					19.05.2016	А-911	недемонтирован	24.05.2016	СЭД-16-01-03-113	37 (918)	27.05.2016	30.05.2016	30.05.2016	30.05.2016	б/н	Буксирная	4 Б	ООО "Кортес"	30.11.2016	Акт утилизации 05.04.2017	7097,98		
199			металлический гараж	Танкистов	12	19.04.2016	912											04.05.2016	18.05.2016					19.05.2016	А-912	недемонтирован	24.05.2016	СЭД-16-01-03-113	37 (918)	27.05.2016	30.05.2016	31.05.2016	31.05.2016	б/н	Буксирная	4 Б	ООО "Кортес"	31.11.2016	Акт утилизации 05.04.2017	7097,98		
200			металлический контейнер	Танкистов	6	16.05.2016	920											07.06.2016	21.06.2016					22.06.2016	А-920	недемонтирован	08.09.2016	СЭД-16-01-03-214	68 (949)	13.09.2016	14.09.2016	15.09.2016	15.09.2016	б/н	Буксирная	4 Б	ООО "Кортес"	15.03.2017	Акт утилизации 05.04.2017	7097,98		
201			ограждение	Рязанская	3	06.06.2016	921											14.06.2016	27.06.2016					28.06.2016	А-921	недемонтирован	13.06.2018	СЭД-059-16-01-03-156	42 (1111)	19.06.2018	27.06.2018	28.06.2018	28.06.2018	б/н	Героя	1 Г	ООО "АС-Строй"	28.12.2018		1494,24		

1	2	3	4	5	6	7	8	9	10	11	12	13	14	15	16	17	18	19	20	21	22	23	24	25	26	27	28	29	30	31	32	33	34	35	36	37	38	39	40	41	42	43
202			ограждение	шоссе Космонавтов	131а	06.06.2016	922											14.06.2016	27.06.2016					28.06.2016	А-922	недемонтирован	02.08.2016	СЭД-16-01-03-165			08.08.2016	16.08.2016	16.08.2016	б/н	Заречная	372	ООО "СоюзКамСтроЙ"	16.02.2017				
203			металлический гараж	Ягодная	24	08.06.2016	923											14.06.2016	27.06.2016					28.06.2016	А-923	недемонтирован	08.09.2016	СЭД-16-01-03-214	68 (949)	13.09.2016	14.09.2016	15.09.2016	15.09.2016	б/н	Буксирная	4 Б	ООО "Кортес"	15.03.2017	Акт утилизации 05.04.2017	7097,98		
204			металлический гараж	Мира	112	01.07.2016	931											14.07.2016	27.07.2016					28.07.2016	А-931	недемонтирован	20.06.2017	СЭД-059-16-01-03-167			05.07.2017	05.07.2017	05.07.2017	б/н	Буксирная	4Б	ООО "Кортес"	04.01.2018	Акт утилизации 30.03.2018	7910,5		
205			металлический гараж	Мира	112	01.07.2016	933											14.07.2016	27.07.2016					28.07.2016	А-933	недемонтирован	20.06.2017	СЭД-059-16-01-03-167			04.07.2017	04.07.2017	04.07.2017	б/н	Буксирная	4Б	ООО "Кортес"	04.01.2018	Акт утилизации 30.03.2018	7910,5		
206			металлический гараж	Мира	112	01.07.2016	934											14.07.2016	27.07.2016					28.07.2016	А-934	недемонтирован	20.06.2017	СЭД-059-16-01-03-167			05.07.2017	05.07.2017	05.07.2017	б/н	Буксирная	4Б	ООО "Кортес"	04.01.2018	Акт утилизации 30.03.2018	7910,5		
207			металлический гараж	Мира	112	01.07.2016	935											14.07.2016	27.07.2016					28.07.2016	А-935	недемонтирован	20.06.2017	СЭД-059-16-01-03-167			03.07.2017	03.07.2017	03.07.2017	б/н	Буксирная	4Б	ООО "Кортес"	04.01.2018	Акт утилизации 30.03.2018	7910,5		
208			металлический гараж	Мира	112	01.07.2016	938											14.07.2016	27.07.2016					28.07.2016	А-938	недемонтирован	20.06.2017	СЭД-059-16-01-03-167			03.07.2017	03.07.2017	03.07.2017	б/н	Буксирная	4Б	ООО "Кортес"	04.01.2018	Акт утилизации 30.03.2018	7910,5		
209			металлический гараж	Мира	112	01.07.2016	939											14.07.2016	27.07.2016					28.07.2016	А-939	недемонтирован	20.06.2017	СЭД-059-16-01-03-167			03.07.2017	03.07.2017	03.07.2017	б/н	Буксирная	4Б	ООО "Кортес"	04.01.2018	Акт утилизации 30.03.2018	7910,5		
210			металлический гараж	Мира	112	01.07.2016	942											14.07.2016	27.07.2016					28.07.2016	А-942	недемонтирован	20.06.2017	СЭД-059-16-01-03-167			04.07.2017	04.07.2017	04.07.2017	б/н	Буксирная	4Б	ООО "Кортес"	04.01.2018	Акт утилизации 30.03.2018	7910,5		
211			металлический гараж	Мира	112	01.07.2016	943											14.07.2016	27.07.2016					28.07.2016	А-943	недемонтирован	20.06.2017	СЭД-059-16-01-03-167			04.07.2017	04.07.2017	04.07.2017	б/н	Буксирная	4Б	ООО "Кортес"	04.01.2018	Акт утилизации 30.03.2018	7910,5		
212			металлический гараж	Мира	112	01.07.2016	944											14.07.2016	27.07.2016					28.07.2016	А-944	недемонтирован	20.06.2017	СЭД-059-16-01-03-167			04.07.2017	04.07.2017	04.07.2017	б/н	Буксирная	4Б	ООО "Кортес"	04.01.2018	Акт утилизации 30.03.2018	7910,5		
213			металлический гараж	Мира	112	01.07.2016	945											14.07.2016	27.07.2016					28.07.2016	А-945	недемонтирован	20.06.2017	СЭД-059-16-01-03-167			03.07.2017	03.07.2017	03.07.2017	б/н	Буксирная	4Б	ООО "Кортес"	04.01.2018	Акт утилизации 30.03.2018	7910,5		
214			металлический гараж	Мира	112	01.07.2016	946											14.07.2016	27.07.2016					28.07.2016	А-946	недемонтирован	20.06.2017	СЭД-059-16-01-03-167			03.07.2017	03.07.2017	03.07.2017	б/н	Буксирная	4Б	ООО "Кортес"	04.01.2018	Акт утилизации 30.03.2018	7910,5		
215			металлический гараж	Мира	112	01.07.2016	951											14.07.2016	27.07.2016					28.07.2016	А-951	недемонтирован	20.06.2017	СЭД-059-16-01-03-167			03.07.2017	03.07.2017	03.07.2017	б/н	Буксирная	4Б	ООО "Кортес"	04.01.2018	Акт утилизации 30.03.2018	7910,5		
216			металлический гараж	Мира	112	01.07.2016	952											14.07.2016	27.07.2016					28.07.2016	А-952	недемонтирован	20.06.2017	СЭД-059-16-01-03-167			03.07.2017	03.07.2017	03.07.2017	б/н	Буксирная	4Б	ООО "Кортес"	04.01.2018	Акт утилизации 30.03.2018	7910,5		
217			металлический гараж	Космонавта Беляева	47	01.07.2016	956											14.07.2016	27.07.2016					28.07.2016	А-956	недемонтирован	20.11.2017	СЭД-059-16-01-03-360	81	24.11.2017	04.12.2017	04.12.2017	04.12.2017	б/н	Буксирная	4Б	ООО "Кортес"	04.06.2018	Акт утилизации 08.08.2018	8072,77		
218			металлический гараж	Космонавта Беляева	47	01.07.2016	959											14.07.2016	27.07.2016					28.07.2016	А-959	недемонтирован	20.11.2017	СЭД-059-16-01-03-360	81	24.11.2017	04.12.2017	04.12.2017	04.12.2017	б/н	Буксирная	4Б	ООО "Кортес"	04.06.2018	Акт утилизации 08.08.2018	8072,77		
219			металлический гараж	Космонавта Беляева	47	01.07.2016	960											14.07.2016	27.07.2016					28.07.2016	А-960	недемонтирован	20.11.2017	СЭД-059-16-01-03-360	81	24.11.2017	04.12.2017	04.12.2017	04.12.2017	б/н	Буксирная	4Б	ООО "Кортес"	04.06.2018	Акт утилизации 08.08.2018	8072,77		
220			металлический гараж	Космонавта Беляева	47	01.07.2016	961											14.07.2016	27.07.2016					28.07.2016	А-961	недемонтирован	20.11.2017	СЭД-059-16-01-03-360	81	24.11.2017	04.12.2017	04.12.2017	04.12.2017	б/н	Буксирная	4Б	ООО "Кортес"	04.06.2018	Акт утилизации 08.08.2018	8072,77		
221			металлический гараж	Космонавта Беляева	47	01.07.2016	968											14.07.2016	27.07.2016					28.07.2016	А-968	недемонтирован	20.11.2017	СЭД-059-16-01-03-360	81	24.11.2017	04.12.2017	04.12.2017	04.12.2017	б/н	Буксирная	4Б	ООО "Кортес"	04.06.2018	Акт утилизации 08.08.2018	8072,77		
222			металлический гараж	Космонавта Беляева	47	01.07.2016	969											14.07.2016	27.07.2016					28.07.2016	А-969	недемонтирован	20.11.2017	СЭД-059-16-01-03-360	81	24.11.2017	04.12.2017	04.12.2017	04.12.2017	б/н	Буксирная	4Б	ООО "Кортес"	04.06.2018	Акт утилизации 08.08.2018	8072,77		
223			металлический гараж	Космонавта Беляева	47	01.07.2016	970											14.07.2016	27.07.2016					28.07.2016	А-970	недемонтирован	20.11.2017	СЭД-059-16-01-03-360	81	24.11.2017	04.12.2017	04.12.2017	04.12.2017	б/н	Буксирная	4Б	ООО "Кортес"	04.06.2018	Акт утилизации 08.08.2018	8072,77		
224			металлический гараж	Космонавта Беляева	47	01.07.2016	971											14.07.2016	27.07.2016					28.07.2016	А-971	недемонтирован	20.11.2017	СЭД-059-16-01-03-360	81	24.11.2017	04.12.2017	04.12.2017	04.12.2017	б/н	Буксирная	4Б	ООО "Кортес"	04.06.2018	Акт утилизации 08.08.2018	8072,77		
225			металлический гараж	Космонавта Беляева	47	01.07.2016	981											14.07.2016	27.07.2016					28.07.2016	А-981	недемонтирован	20.11.2017	СЭД-059-16-01-03-360	81	24.11.2017	04.12.2017	04.12.2017	04.12.2017	б/н	Буксирная	4Б	ООО "Кортес"	04.06.2018	Акт утилизации 08.08.2018	8072,77		
226			металлический гараж	Космонавта Беляева	47	01.07.2016	983											14.07.2016	27.07.2016					28.07.2016	А-983	недемонтирован	20.11.2017	СЭД-059-16-01-03-360	81	24.11.2017	04.12.2017	04.12.2017	04.12.2017	б/н	Буксирная	4Б	ООО "Кортес"	04.06.2018	Акт утилизации 08.08.2018	8072,77		
227			металлический гараж	Космонавта Беляева	47	01.07.2016	985											14.07.2016	27.07.2016					28.07.2016	А-985	недемонтирован	20.11.2017	СЭД-059-16-01-03-360	81	24.11.2017	04.12.2017	04.12.2017	04.12.2017	б/н	Буксирная	4Б	ООО "Кортес"	04.06.2018	Акт утилизации 08.08.2018	8072,77		

1	2	3	4	5	6	7	8	9	10	11	12	13	14	15	16	17	18	19	20	21	22	23	24	25	26	27	28	29	30	31	32	33	34	35	36	37	38	39	40	41	42	43
228			металлический гараж	Космонавта Беляева	47	01.07.2016	987											14.07.2016	27.07.2016					28.07.2016	А-987	недемонтирован	20.11.2017	СЭД-059/16-01-03-360	81	24.11.2017	04.12.2017	04.12.2017	04.12.2017	б/н	Буксирная	4Б	ООО "Кортекс"	04.06.2018	Акт утилизации 08.08.2018	8072,77		
229			металлический гараж	Космонавта Беляева	47	01.07.2016	990											14.07.2016	27.07.2016					28.07.2016	А-990	недемонтирован	20.11.2017	СЭД-059/16-01-03-360	81	24.11.2017	04.12.2017	04.12.2017	04.12.2017	б/н	Буксирная	4Б	ООО "Кортекс"	04.06.2018	Акт утилизации 08.08.2018	8072,77		
230			металлический гараж	Космонавта Беляева	47	01.07.2016	991											14.07.2016	27.07.2016					28.07.2016	А-991	недемонтирован	08.11.2017	СЭД-059/16-01-03-349	78	14.11.2017	22.11.2017	22.11.2017	22.11.2017	б/н	Буксирная	4Б	ООО "Кортекс"	22.05.2018	Акт утилизации 08.08.2018	8072,77		
231			металлический гараж	Нытвенская	5	22.07.2016	1018											04.08.2016	17.08.2016					19.08.2016	А-1018	недемонтирован	14.10.2020	059-16-01-03-307	79	20.10.2020	21.10.2020	21.10.2020	21.10.2020	б/н	Буксирная	4 Б	ООО "Кортекс"	21.04.2021		4591,92		
232			металлический гараж	Нытвенская	5	22.07.2016	1021											04.08.2016	17.08.2016					19.08.2016	А-1021	недемонтирован	14.10.2020	059-16-01-03-307	79	20.10.2020	21.10.2020	21.10.2020	21.10.2020	б/н	Буксирная	4 Б	ООО "Кортекс"	21.04.2021		4591,92		
233			металлический гараж	Стахановская	2	26.07.2016	1024											04.08.2016	17.08.2016					19.08.2016	А-1024	недемонтирован	04.12.2018	СЭД-059/16-01-03-425	90 (1159)	07.12.2018	17.12.2018	18.12.2018	18.12.2018	б/н	Героя	1 Г	ООО "АС-Строй"	10.06.2019		1876,4		
234			металлический гараж	Стахановская	2	26.07.2016	1025											04.08.2016	17.08.2016					19.08.2016	А-1025	недемонтирован	04.12.2018	СЭД-059/16-01-03-425	90 (1159)	07.12.2018	17.12.2018	18.12.2018	18.12.2018	б/н	Героя	1 Г	ООО "АС-Строй"	10.06.2019		1876,4		
235			металлический гараж	Стахановская	3	04.08.2016	1033											11.08.2016	24.08.2016					26.08.2016	А-1033	недемонтирован	08.09.2016	СЭД-16-01-03-214	68 (949)	13.09.2016	14.09.2016	16.09.2016	16.09.2016	б/н	Буксирная	4 Б	ООО "Кортекс"	16.03.2017	Акт утилизации 05.04.2017			
236			металлический гараж	шоссе Космонавтов	195	20.09.2016	1042											05.10.2016	18.10.2016					19.10.2016	А-1042	недемонтирован	14.06.2019	059-16-01-03-175	42 (1207)	18.06.2019	19.06.2019	19.06.2019	19.06.2019	б/н	Буксирная	4 Б	ООО "Кортекс"	19.12.2019		4908,2		
237			металлический гараж	Кавалерийская	4	23.09.2016	1051											03.10.2016	14.10.2016					17.10.2016	А-1051	недемонтирован	21.09.2017	СЭД-059/16-01-03-277	64	26.09.2017	09.10.2017	09.10.2017	09.10.2017	б/н	Буксирная	4 Б	ООО "Кортекс"	09.04.2018	Акт утилизации 08.08.2018	8072,77		
238			металлический гараж	Кавалерийская	4	23.09.2016	1052											03.10.2016	14.10.2016					17.10.2016	А-1052	недемонтирован	21.09.2017	СЭД-059/16-01-03-277	64	26.09.2017	09.10.2017	09.10.2017	09.10.2017	б/н	Буксирная	4 Б	ООО "Кортекс"	09.04.2018	Акт утилизации 08.08.2018	8072,77		
239			металлический гараж	Кавалерийская	4	23.09.2016	1053											03.10.2016	14.10.2016					17.10.2016	А-1053	недемонтирован	21.09.2017	СЭД-059/16-01-03-277	64	26.09.2017	09.10.2017	09.10.2017	09.10.2017	б/н	Буксирная	4 Б	ООО "Кортекс"	09.04.2018	Акт утилизации 08.08.2018	8072,77		
240			металлический гараж	Кавалерийская	4	23.09.2016	1054											03.10.2016	14.10.2016					17.10.2016	А-1054	недемонтирован	21.09.2017	СЭД-059/16-01-03-277	64	26.09.2017	11.10.2017	11.10.2017	11.10.2017	б/н	Буксирная	4 Б	ООО "Кортекс"	11.04.2018	Акт утилизации 08.08.2018	8072,77		
241			металлический гараж	Кавалерийская	4	23.09.2016	1055											03.10.2016	14.10.2016					17.10.2016	А-1055	недемонтирован	21.09.2017	СЭД-059/16-01-03-277	64	26.09.2017	09.10.2017	09.10.2017	09.10.2017	б/н	Буксирная	4 Б	ООО "Кортекс"	09.04.2018	Акт утилизации 08.08.2018	8072,77		
242			металлический гараж	Кавалерийская	4	23.09.2016	1056											03.10.2016	14.10.2016					17.10.2016	А-1056	недемонтирован	21.09.2017	СЭД-059/16-01-03-277	64	26.09.2017	09.10.2017	09.10.2017	09.10.2017	б/н	Буксирная	4 Б	ООО "Кортекс"	09.04.2018	Акт утилизации 08.08.2018	8072,77		
243			металлический гараж	Кавалерийская	4	23.09.2016	1057											03.10.2016	14.10.2016					17.10.2016	А-1057	недемонтирован	21.09.2017	СЭД-059/16-01-03-277	64	26.09.2017	11.10.2017	11.10.2017	11.10.2017	б/н	Буксирная	4 Б	ООО "Кортекс"	11.04.2018	Акт утилизации 08.08.2018	8072,77		
244			металлический гараж	Кавалерийская	4	23.09.2016	1061											03.10.2016	14.10.2016					17.10.2016	А-1061	недемонтирован	21.09.2017	СЭД-059/16-01-03-277	64	26.09.2017	09.10.2017	09.10.2017	09.10.2017	б/н	Буксирная	4 Б	ООО "Кортекс"	09.04.2018	Акт утилизации 08.08.2018	8072,77		
245			металлический гараж	Кавалерийская	4	23.09.2016	1064											03.10.2016	14.10.2016					17.10.2016	А-1064	недемонтирован	21.09.2017	СЭД-059/16-01-03-277	64	26.09.2017	09.10.2017	09.10.2017	09.10.2017	б/н	Буксирная	4 Б	ООО "Кортекс"	09.04.2018	Акт утилизации 08.08.2018	8072,77		
246			металлический гараж	Кавалерийская	4	23.09.2016	1065											03.10.2016	14.10.2016					17.10.2016	А-1065	недемонтирован	21.09.2017	СЭД-059/16-01-03-277	64	26.09.2017	11.10.2017	11.10.2017	11.10.2017	б/н	Буксирная	4 Б	ООО "Кортекс"	11.04.2018	Акт утилизации 08.08.2018	8072,77		
247			металлический гараж	Кавалерийская	4	23.09.2016	1066											03.10.2016	14.10.2016					17.10.2016	А-1066	недемонтирован	21.09.2017	СЭД-059/16-01-03-277	64	26.09.2017	09.10.2017	09.10.2017	09.10.2017	б/н	Буксирная	4 Б	ООО "Кортекс"	09.04.2018	Акт утилизации 08.08.2018	8072,77		
248			металлический гараж	Кавалерийская	4	23.09.2016	1069											03.10.2016	14.10.2016					17.10.2016	А-1069	недемонтирован	21.09.2017	СЭД-059/16-01-03-277	64	26.09.2017	09.10.2017	09.10.2017	09.10.2017	б/н	Буксирная	4 Б	ООО "Кортекс"	09.04.2018	Акт утилизации 08.08.2018	8072,77		
249			металлический гараж	Шоссе Космонавтов	326	29.09.2016	1070											10.10.2016	21.10.2016					24.10.2016	А-1070	недемонтирован	14.10.2020	059-16-01-03-307	79	20.10.2020	23.10.2020	23.10.2020	23.10.2020	б/н	Буксирная	4 Б	ООО "Кортекс"	23.04.2021		4591,92		
250			металлический гараж	Шоссе Космонавтов	326	29.09.2016	1071											10.10.2016	21.10.2016					24.10.2016	А-1071	недемонтирован	14.10.2020	059-16-01-03-307	79	20.10.2020	23.10.2020	23.10.2020	23.10.2020	б/н	Буксирная	4 Б	ООО "Кортекс"	23.04.2021		4591,92		
251			металлический гараж	Шоссе Космонавтов	326	29.09.2016	1072											10.10.2016	21.10.2016					24.10.2016	А-1072	недемонтирован	14.10.2020	059-16-01-03-307	79	20.10.2020	23.10.2020	23.10.2020	23.10.2020	б/н	Буксирная	4 Б	ООО "Кортекс"	23.04.2021		4591,92		
252			металлический гараж	Семченко	19	06.10.2016	1078											10.10.2016	21.10.2016					24.10.2016	А-1078	недемонтирован	25.10.2016	СЭД-16-01-03-262	80	28.10.2016	31.10.2016	31.10.2016	31.10.2016	б/н	Буксирная	4 Б	ООО "Кортекс"					
253			металлический гараж	Семченко	19	06.10.2016	1079											10.10.2016	21.10.2016					24.10.2016	А-1079	недемонтирован	25.10.2016	СЭД-16-01-03-262	80	28.10.2016	31.10.2016	31.10.2016	31.10.2016	б/н	Буксирная	4 Б	ООО "Кортекс"					
254			металлический гараж	Мира	111	11.10.2016	1082											20.10.2016	02.11.2016					03.11.2016	А-1082	недемонтирован	18.05.2017	СЭД-059/16-01-03-125	37 (1015)	23.05.2017	31.05.2017	31.05.2017	31.05.2017	б/н	Буксирная	4 Б	ООО "Кортекс"	31.11.2017	Акт утилизации 30.03.2018	7910,5		
255			металлический гараж	Мира	111	11.10.2016	1085											20.10.2016	02.11.2016					03.11.2016	А-1085	недемонтирован	18.05.2017	СЭД-059/16-01-03-125	37 (1015)	23.05.2017	31.05.2017	31.05.2017	31.05.2017	б/н	Буксирная	4 Б	ООО "Кортекс"	31.11.2017	Акт утилизации 30.03.2018	7910,5		

1	2	3	4	5	6	7	8	9	10	11	12	13	14	15	16	17	18	19	20	21	22	23	24	25	26	27	28	29	30	31	32	33	34	35	36	37	38	39	40	41	42	43
256			конструкция	ПКиО "Балатово"		20.10.2016	1090											01.11.2016	15.11.2016					18.11.2016	А-1090	недемонтирован	26.06.2017	СЭД-059-16-01-03-185			01.08.2017	01.08.2017	01.08.2017	б/н	Буксирная	4Б	ООО "Кортекс"	01.02.2018	Акт утилизации 30.03.2018	7910,5		
257			металлический контейнер	Шоссе Космонавтов	264	21.10.2016	1095											01.11.2016	15.11.2016					18.11.2016	А-1095	недемонтирован	22.11.2016	СЭД-16-01-03-294	87 (968)	25.11.2016	28.11.2016	28.11.2016	28.11.2016	б/н	Буксирная	4 Б	ООО "Кортекс"					
258			металлический контейнер	Шоссе Космонавтов	264	21.10.2016	1096											01.11.2016	15.11.2016					18.11.2016	А-1096	недемонтирован	22.11.2016	СЭД-16-01-03-294	87 (968)	25.11.2016	28.11.2016	28.11.2016	28.11..2016	б/н	Буксирная	4 Б	ООО "Кортекс"					
259			металлический гараж	Подводников	75	02.11.2016	1188											10.08.2017	23.08.2017					25.08.2017	А-1188	недемонтирован	29.08.2017	СЭД-059-16-01-03-256	57	01.09.2017	19.09.2017	19.09.2017	19.09.2017	б/н	Буксирная	4 Б	ООО "Кортекс"	19.03.2018	Акт утилизации 08.08.2018	8072,77		
260			металлический гараж	Подводников	75	02.11.2016	1194											10.08.2017	23.08.2017					25.08.2017	А-1194	недемонтирован	29.08.2017	СЭД-059-16-01-03-256	57	01.09.2017	19.09.2017	19.09.2017	19.09.2017	б/н	Буксирная	4 Б	ООО "Кортекс"	19.03.2018	Акт утилизации 08.08.2018	8072,77		
261			металлический гараж	Подводников	75	02.11.2016	1199											10.08.2017	23.08.2017					25.08.2017	А-1199	недемонтирован	29.08.2017	СЭД-059-16-01-03-256	57	01.09.2017	19.09.2017	19.09.2017	19.09.2017	б/н	Буксирная	4 Б	ООО "Кортекс"	19.03.2018	Акт утилизации 08.08.2018	8072,77		
262			металлический гараж	Подводников	75	02.11.2016	1200											10.08.2017	23.08.2017					25.08.2017	А-1200	недемонтирован	29.08.2017	СЭД-059-16-01-03-256	57	01.09.2017	19.09.2017	19.09.2017	19.09.2017	б/н	Буксирная	4 Б	ООО "Кортекс"	19.03.2018	Акт утилизации 08.08.2018	8072,77		
263			металлический гараж	Подводников	75	02.11.2016	1201											10.08.2017	23.08.2017					25.08.2017	А-1201	недемонтирован	29.08.2017	СЭД-059-16-01-03-256	57	01.09.2017	19.09.2017	19.09.2017	19.09.2017	б/н	Буксирная	4 Б	ООО "Кортекс"	19.03.2018	Акт утилизации 08.08.2018	8072,77		
264			металлический гараж	Подводников	75	02.11.2016	1202											10.08.2017	23.08.2017					25.08.2017	А-1202	недемонтирован	29.08.2017	СЭД-059-16-01-03-256	57	01.09.2017	19.09.2017	19.09.2017	19.09.2017	б/н	Буксирная	4 Б	ООО "Кортекс"	19.03.2018	Акт утилизации 08.08.2018	8072,77		
265			металлический гараж	Подводников	75	02.11.2016	1206											10.08.2017	23.08.2017					25.08.2017	А-1206	недемонтирован	29.08.2017	СЭД-059-16-01-03-256	57	01.09.2017	18.09.2017	18.09.2017	18.09.2017	б/н	Буксирная	4 Б	ООО "Кортекс"	18.03.2018	Акт утилизации 08.08.2018	8072,77		
266			металлический гараж	Подводников	75	02.11.2016	1208											10.08.2017	23.08.2017					25.08.2017	А-1208	недемонтирован	29.08.2017	СЭД-059-16-01-03-256	57	01.09.2017	19.09.2017	19.09.2017	19.09.2017	б/н	Буксирная	4 Б	ООО "Кортекс"	19.03.2018	Акт утилизации 08.08.2018	8072,77		
267			металлический гараж	Подводников	75	02.11.2016	1213											10.08.2017	23.08.2017					25.08.2017	А-1213	недемонтирован	29.08.2017	СЭД-059-16-01-03-256	57	01.09.2017	19.09.2017	19.09.2017	19.09.2017	б/н	Буксирная	4 Б	ООО "Кортекс"	19.03.2018	Акт утилизации 08.08.2018	8072,77		
268			металлический гараж	Подводников	75	02.11.2016	1214											10.08.2017	23.08.2017					25.08.2017	А-1214	недемонтирован	29.08.2017	СЭД-059-16-01-03-256	57	01.09.2017	18.09.2017	18.09.2017	18.09.2017	б/н	Буксирная	4 Б	ООО "Кортекс"	18.03.2018	Акт утилизации 08.08.2018	8072,77		
269			металлический гараж	Подводников	75	02.11.2016	1217											10.08.2017	23.08.2017					25.08.2017	А-1217	недемонтирован	29.08.2017	СЭД-059-16-01-03-256	57	01.09.2017	19.09.2017	19.09.2017	19.09.2017	б/н	Буксирная	4 Б	ООО "Кортекс"	19.03.2018	Акт утилизации 08.08.2018	8072,77		
270			металлический гараж	Подводников	75	02.11.2016	1218											10.08.2017	23.08.2017					25.08.2017	А-1218	недемонтирован	29.08.2017	СЭД-059-16-01-03-256	57	01.09.2017	14.09.2017	14.09.2017	14.09.2017	б/н	Буксирная	4 Б	ООО "Кортекс"	18.03.2018	Акт утилизации 08.08.2018	8072,77		
271			металлический гараж	Подводников	75	02.11.2016	1219											10.08.2017	23.08.2017					25.08.2017	А-1219	недемонтирован	29.08.2017	СЭД-059-16-01-03-256	57	01.09.2017	19.09.2017	19.09.2017	19.09.2017	б/н	Буксирная	4 Б	ООО "Кортекс"	19.03.2018	Акт утилизации 08.08.2018	8072,77		
272			металлический гараж	Подводников	75	02.11.2016	1223											10.08.2017	23.08.2017					25.08.2017	А-1223	недемонтирован	29.08.2017	СЭД-059-16-01-03-256	57	01.09.2017	14.09.2017	14.09.2017	14.09.2017	б/н	Буксирная	4 Б	ООО "Кортекс"	18.03.2018	Акт утилизации 08.08.2018	8072,77		
273			металлический гараж	Подводников	75	02.11.2016	1224											10.08.2017	23.08.2017					25.08.2017	А-1224	недемонтирован	29.08.2017	СЭД-059-16-01-03-256	57	01.09.2017	19.09.2017	19.09.2017	19.09.2017	б/н	Буксирная	4 Б	ООО "Кортекс"	19.03.2018	Акт утилизации 08.08.2018	8072,77		
274			металлический гараж	Подводников	75	02.11.2016	1225											10.08.2017	23.08.2017					25.08.2017	А-1225	недемонтирован	29.08.2017	СЭД-059-16-01-03-256	57	01.09.2017	18.09.2017	18.09.2017	18.09.2017	б/н	Буксирная	4 Б	ООО "Кортекс"	18.03.2018	Акт утилизации 08.08.2018	8072,77		
275			металлический гараж	Подводников	75	02.11.2016	1226											10.08.2017	23.08.2017					25.08.2017	А-1226	недемонтирован	29.08.2017	СЭД-059-16-01-03-256	57	01.09.2017	19.09.2017	19.09.2017	19.09.2017	б/н	Буксирная	4 Б	ООО "Кортекс"	19.03.2018	Акт утилизации 08.08.2018	8072,77		
276			металлический гараж	Подводников	75	02.11.2016	1227											10.08.2017	23.08.2017					25.08.2017	А-1227	недемонтирован	29.08.2017	СЭД-059-16-01-03-256	57	01.09.2017	18.09.2017	18.09.2017	18.09.2017	б/н	Буксирная	4 Б	ООО "Кортекс"	18.03.2018	Акт утилизации 08.08.2018	8072,77		
277			металлический гараж	пр. Декабристов	43	02.11.2016	1245											05.10.2017	18.10.2017					20.10.2017	А-1245	недемонтирован																
278			металлический гараж	пр. Декабристов	43	02.11.2016	1248											05.10.2017	18.10.2017					20.10.2017	А-1248	недемонтирован	14.10.2020	059-16-01-03-307	79	20.10.2020	22.10.2020	22.10.2020	22.10.2020	б/н	Буксирная	4 Б	ООО "Кортекс"	22.04.2021		4591,92		
279			металлический гараж	пр. Декабристов	33	02.11.2016	1254											05.10.2017	18.10.2017					20.10.2017	А-1254	недемонтирован	26.10.2020	059-16-01-03-326	82	30.10.2020	10.11.2020	10.11.2020	10.11.2020	б/н	Буксирная	4 Б	ООО "Кортекс"	10.05.2021		4591,92		
280			металлический гараж	пр. Декабристов	33	02.11.2016	1257											05.10.2017	18.10.2017					20.10.2017	А-1257	недемонтирован	26.10.2020	059-16-01-03-326	82	30.10.2020	10.11.2020	10.11.2020	10.11.2020	б/н	Буксирная	4 Б	ООО "Кортекс"	10.05.2021		4591,92		
281			металлический гараж	пр. Декабристов	33	02.11.2016	1259											05.10.2017	18.10.2017					20.10.2017	А-1259	недемонтирован	26.10.2020	059-16-01-03-326	82	30.10.2020	11.11.2020	11.11.2020	11.11.2020	б/н	Буксирная	4 Б	ООО "Кортекс"	11.05.2021		4591,92		
282			металлический гараж	пр. Декабристов	33	02.11.2016	1260											05.10.2017	18.10.2017					20.10.2017	А-1260	недемонтирован	26.10.2020	059-16-01-03-326	82	30.10.2020	10.11.2020	10.11.2020	10.11.2020	б/н	Буксирная	4 Б	ООО "Кортекс"	10.05.2021		4591,92		
283			металлический гараж	пр. Декабристов	33	02.11.2016	1262											05.10.2017	18.10.2017					20.10.2017	А-1262	недемонтирован	26.10.2020	059-16-01-03-326	82	30.10.2020	10.11.2020	10.11.2020	10.11.2020	б/н	Буксирная	4 Б	ООО "Кортекс"	10.05.2021		4591,92		
284			металлический гараж	пр. Декабристов	33	02.11.2016	1264											05.10.2017	18.10.2017					20.10.2017	А-1264	недемонтирован	26.10.2020	059-16-01-03-326	82	30.10.2020	11.11.2020	11.11.2020	11.11.2020	б/н	Буксирная	4 Б	ООО "Кортекс"	11.05.2021		4591,92		
285			металлический гараж	пр. Декабристов	33	02.11.2016	1265											05.10.2017	18.10.2017					20.10.2017	А-1265	недемонтирован	26.10.2020	059-16-01-03-326	82	30.10.2020	11.11.2020	11.11.2020	11.11.2020	б/н	Буксирная	4 Б	ООО "Кортекс"	11.05.2021		4591,92		

1	2	3	4	5	6	7	8	9	10	11	12	13	14	15	16	17	18	19	20	21	22	23	24	25	26	27	28	29	30	31	32	33	34	35	36	37	38	39	40	41	42	43
286			металлический гараж	Рязанская	17	02.11.2016	1268											05.10.2017	18.10.2017					20.10.2017	А-1268	недемонтирован	11.06.2021	059-16-01-03-241	45	18.06.2021	21.06.2021	22.06.2021	22.06.2021	б/н	Промышленная	110 Н	ИП Вихарев	22.12.2021				
287			металлический гараж	Рязанская	17	02.11.2016	1269											05.10.2017	18.10.2017					20.10.2017	А-1269	недемонтирован																
288			металлический гараж	Рязанская	17	02.11.2016	1274											05.10.2017	18.10.2017					20.10.2017	А-1274	недемонтирован	11.06.2021	059-16-01-03-241	45	18.06.2021	21.06.2021	21.06.2021	21.06.2021	б/н	Промышленная	110 Н	ИП Вихарев	21.12.2021				
289			металлический гараж	Рязанская	17	02.11.2016	1287											05.10.2017	18.10.2017					20.10.2017	А-1287	недемонтирован	11.06.2021	059-16-01-03-241	45	18.06.2021	21.06.2021	21.06.2021	21.06.2021	б/н	Промышленная	110 Н	ИП Вихарев	21.12.2021				
290			металлический гараж	Семченко	15	17.11.2016	1291											22.11.2016	05.12.2016					06.12.2016	А-1291	недемонтирован	11.06.2021	059-16-01-03-241	45	18.06.2021	21.06.2021	22.06.2021	22.06.2021	б/н	Промышленная	110 Н	ИП Вихарев	22.12.2021				
291			Сооружение	Мира	113б	17.11.2016	1292											22.11.2016	05.12.2016					06.12.2016	А-1292	недемонтирован																
292			металлический контейнер	Космонавта Беляева	40	21.11.2016	1293											14.12.2016	27.12.2016					28.12.2016	А-1293	недемонтирован	06.09.2019	059-16-01-03-307	67 (1232)	13.09.2019	18.09.2019	18.09.2019	18.09.2019	б/н	Буксирная	4 Б	ООО "Кортес"	18.03.2020		90084,98		
293			металлический гараж	пр. Декабристов	6	15.12.2016	1308											22.12.2016	11.01.2017					16.01.2017	А-1308	недемонтирован	21.09.2017	СЭД-059-16-01-03-277	64	26.09.2017	10.10.2017	10.10.2017	10.10.2017	б/н	Буксирная	4 Б	ООО "Кортес"	10.04.2018	Акт утилизации 08.08.2018	8072,77		
294			металлический гараж	пр. Декабристов	6	15.12.2016	1311											22.12.2016	11.01.2017					16.01.2017	А-1311	недемонтирован	21.09.2017	СЭД-059-16-01-03-277	64	26.09.2017	10.10.2017	10.10.2017	10.10.2017	б/н	Буксирная	4 Б	ООО "Кортес"	10.04.2018	Акт утилизации 08.08.2018	8072,77		
295			металлический гараж	пр. Декабристов	6	15.12.2016	1315											22.12.2016	11.01.2017					16.01.2017	А-1315	недемонтирован	21.09.2017	СЭД-059-16-01-03-277	64	26.09.2017	10.10.2017	10.10.2017	10.10.2017	б/н	Буксирная	4 Б	ООО "Кортес"	10.04.2018	Акт утилизации 08.08.2018	8072,77		
296			металлический гараж	пр. Декабристов	6	15.12.2016	1316											22.12.2016	11.01.2017					16.01.2017	А-1316	недемонтирован	21.09.2017	СЭД-059-16-01-03-277	64	26.09.2017	10.10.2017	10.10.2017	10.10.2017	б/н	Буксирная	4 Б	ООО "Кортес"	10.04.2018	Акт утилизации 08.08.2018	8072,77		
297			металлический гараж	пр. Декабристов	6	15.12.2016	1321											22.12.2016	11.01.2017					16.01.2017	А-1321	недемонтирован	21.09.2017	СЭД-059-16-01-03-277	64	26.09.2017	10.10.2017	10.10.2017	10.10.2017	б/н	Буксирная	4 Б	ООО "Кортес"	10.04.2018	Акт утилизации 08.08.2018	8072,77		
298	1	13.03.2017	металлический гараж	Глинки	3а	28.02.2017	1368											20.03.2017	31.03.2017					04.04.2017	А-1368	недемонтирован	09.07.2019	059-16-01-03-210	49 (1214)	12.07.2019	23.07.2019	23.07.2019	23.07.2019	б/н	Буксирная	4 Б	ООО "Кортес"	23.01.2020		4908,2		
299	11	10.05.2017	ограждение	Мира	113	04.05.2017	1379											11.05.2017	24.05.2017					29.05.2017	А-1379	недемонтирован	08.08.2017	СЭД-059-16-01-03-226			22.08.2017	22.08.2017	22.08.2017	б/н	Буксирная	4Б	ООО "Кортес"	22.02.2018	Акт утилизации 30.03.2018	50016,94		
300	16	22.05.2017	металлический гараж	Оборонная	29	15.05.2017	1384											01.06.2017	15.06.2017					21.06.2017	А-1384	недемонтирован	19.09.2017	СЭД-059-16-01-03-323	72	24.10.2017	01.11.2017	01.11.2017	01.11.2017	б/н	Буксирная	4 Б	ООО "Кортес"	01.05.2018	Акт утилизации 08.08.2018	8072,77		
301	20	22.05.2017	металлический гараж	Оборонная	29	15.05.2017	1388											01.06.2017	15.06.2017					21.06.2017	А-1388	недемонтирован	19.09.2017	СЭД-059-16-01-03-323	72	24.10.2017	01.11.2017	01.11.2017	01.11.2017	б/н	Буксирная	4 Б	ООО "Кортес"	01.05.2018	Акт утилизации 08.08.2018	8072,77		
302	22	22.05.2017	металлический гараж	Оборонная	29	15.05.2017	1390											01.06.2017	15.06.2017					21.06.2017	А-1390	недемонтирован	19.09.2017	СЭД-059-16-01-03-323	72	24.10.2017	01.11.2017	01.11.2017	01.11.2017	б/н	Буксирная	4 Б	ООО "Кортес"	01.05.2018	Акт утилизации 08.08.2018	8072,77		
303	27	22.05.2017	металлический гараж	Оборонная	29	15.05.2017	1395											01.06.2017	15.06.2017					21.06.2017	А-1395	недемонтирован	19.09.2017	СЭД-059-16-01-03-323	72	24.10.2017	01.11.2017	01.11.2017	01.11.2017	б/н	Буксирная	4 Б	ООО "Кортес"	01.05.2018	Акт утилизации 08.08.2018	8072,77		
304	29	22.05.2017	металлический гараж	Геологов	8	16.05.2017	1397											01.06.2017	15.06.2017					21.06.2017	А-1397	недемонтирован																
305	30	22.05.2017	металлический гараж	Геологов	8	16.05.2017	1398											01.06.2017	15.06.2017					21.06.2017	А-1398	недемонтирован																
306	31	22.05.2017	металлический гараж	Геологов	8	16.05.2017	1399											01.06.2017	15.06.2017					21.06.2017	А-1399	недемонтирован																
307	32	22.05.2017	металлический гараж	Геологов	8	16.05.2017	1400											01.06.2017	15.06.2017					21.06.2017	А-1400	недемонтирован																
308	33	22.05.2017	металлический гараж	Геологов	8	16.05.2017	1401											01.06.2017	15.06.2017					21.06.2017	А-1401	недемонтирован																
309	34	22.05.2017	металлический гараж	Геологов	8	16.05.2017	1402											01.06.2017	15.06.2017					21.06.2017	А-1402	недемонтирован																
310	35	22.05.2017	металлический гараж	Геологов	8	16.05.2017	1403											01.06.2017	15.06.2017					21.06.2017	А-1403	недемонтирован																
311	37	22.05.2017	металлический гараж	Геологов	8	16.05.2017	1405											01.06.2017	15.06.2017					21.06.2017	А-1405	недемонтирован																
312	40	22.05.2017	металлический гараж	Геологов	8	16.05.2017	1408											01.06.2017	15.06.2017					21.06.2017	А-1408	недемонтирован																
313	43	22.05.2017	металлический гараж	Геологов	8	16.05.2017	1411											01.06.2017	15.06.2017					21.06.2017	А-1411	недемонтирован	23.06.2021	059-16-01-03-245	48	29.06.2021	02.07.2021	02.07.2021	02.07.2021	б/н	Промышленная	110 Н	ИП Вихарев	02.01.2022				
314	44	22.05.2017	металлический гараж	Геологов	8	16.05.2017	1412											01.06.2017	15.06.2017					21.06.2017	А-1412	недемонтирован	23.06.2021	059-16-01-03-245	48	29.06.2021	02.07.2021	02.07.2021	02.07.2021	б/н	Промышленная	110 Н	ИП Вихарев	02.01.2022				
315	46	22.05.2017	металлический гараж	Геологов	8	16.05.2017	1414											01.06.2017	15.06.2017					21.06.2017	А-1414	недемонтирован	23.06.2021	059-16-01-03-245	48	29.06.2021	29.06.2021	29.06.2021	29.06.2021	б/н	Промышленная	110 Н	ИП Вихарев	29.12.2021				
316	48	22.05.2017	металлический гараж	Геологов	8	16.05.2017	1416											01.06.2017	15.06.2017					21.06.2017	А-1416	недемонтирован	23.06.2021	059-16-01-03-245	48	29.06.2021	29.06.2021	29.06.2021	29.06.2021	б/н	Промышленная	110 Н	ИП Вихарев	29.12.2021				
317	51	22.05.2017	металлический гараж	Геологов	8	16.05.2017	1419											01.06.2017	15.06.2017					21.06.2017	А-1419	недемонтирован	23.06.2021	059-16-01-03-245	48	29.06.2021	07.07.2021	07.07.2021	07.07.2021	б/н	Промышленная	110 Н	ИП Вихарев	07.01.2022				
318	70	22.05.2017	металлический гараж	Милиционера Власова	17	16.05.2017	1438											01.06.2017	15.06.2017					21.06.2017	А-1438	недемонтирован																
319	71	22.05.2017	металлический гараж	Милиционера Власова	17	16.05.2017	1439											01.06.2017	15.06.2017					21.06.2017	А-1439	недемонтирован																
320	72	22.05.2017	металлический гараж	Милиционера Власова	17	16.05.2017	1440											01.06.2017	15.06.2017					21.06.2017	А-1440	недемонтирован																
321	73	22.05.2017	металлический гараж	Милиционера Власова	17	16.05.2017	1441											01.06.2017	15.06.2017					21.06.2017	А-1441	недемонтирован																
322	74	22.05.2017	металлический гараж	Милиционера Власова	17	16.05.2017	1442											01.06.2017	15.06.2017					21.06.2017	А-1442	недемонтирован																

1	2	3	4	5	6	7	8	9	10	11	12	13	14	15	16	17	18	19	20	21	22	23	24	25	26	27	28	29	30	31	32	33	34	35	36	37	38	39	40	41	42	43
323	75	22.05.2017	металлический гараж	Милиционера Власова	17	16.05.2017	1443											01.06.2017	15.06.2017					21.06.2017	А-1443	недемонтирован	26.06.2017	СЭД-059-16-01-03-185			07.07.2017	07.07.2017	07.07.2017	б/н	Буксирная	4Б	ООО "Кортекс"	07.12.2017	Акт утилизации 30.03.2018	7910,5		
324	76	22.05.2017	металлический гараж	Милиционера Власова	17	16.05.2017	1444											01.06.2017	15.06.2017					21.06.2017	А-1444	недемонтирован																
325	77	22.05.2017	металлический гараж	Милиционера Власова	17	16.05.2017	1445											01.06.2017	15.06.2017					21.06.2017	А-1445	недемонтирован																
326	79	22.05.2017	металлический гараж	Милиционера Власова	17	16.05.2017	1447											01.06.2017	15.06.2017					21.06.2017	А-1447	недемонтирован																
327	80	22.05.2017	металлический гараж	Милиционера Власова	17	16.05.2017	1448											01.06.2017	15.06.2017					21.06.2017	А-1448	недемонтирован																
328	81	22.05.2017	металлический гараж	Милиционера Власова	17	16.05.2017	1449											01.06.2017	15.06.2017					21.06.2017	А-1449	недемонтирован																
329	82	22.05.2017	металлический гараж	Милиционера Власова	17	16.05.2017	1450											01.06.2017	15.06.2017					21.06.2017	А-1450	недемонтирован																
330	85	22.05.2017	металлический гараж	Милиционера Власова	17	16.05.2017	1453											01.06.2017	15.06.2017					21.06.2017	А-1453	недемонтирован																
331	86	22.05.2017	металлический гараж	Милиционера Власова	17	16.05.2017	1454											01.06.2017	15.06.2017					21.06.2017	А-1454	недемонтирован																
332	87	22.05.2017	металлический гараж	Милиционера Власова	17	16.05.2017	1455											01.06.2017	15.06.2017					21.06.2017	А-1455	недемонтирован																
333	88	22.05.2017	металлический гараж	Милиционера Власова	17	16.05.2017	1456											01.06.2017	15.06.2017					21.06.2017	А-1456	недемонтирован																
334	89	22.05.2017	металлический гараж	Милиционера Власова	17	16.05.2017	1457											01.06.2017	15.06.2017					21.06.2017	А-1457	недемонтирован																
335	90	22.05.2017	металлический гараж	Милиционера Власова	17	16.05.2017	1458											01.06.2017	15.06.2017					21.06.2017	А-1458	недемонтирован																
336	91	22.05.2017	металлический гараж	Милиционера Власова	17	16.05.2017	1459											01.06.2017	15.06.2017					21.06.2017	А-1459	недемонтирован																
337	92	22.05.2017	металлический гараж	Милиционера Власова	17	16.05.2017	1460											01.06.2017	15.06.2017					21.06.2017	А-1460	недемонтирован																
338	93	22.05.2017	металлический гараж	Милиционера Власова	17	16.05.2017	1461											01.06.2017	15.06.2017					21.06.2017	А-1461	недемонтирован																
339	94	22.05.2017	металлический гараж	Милиционера Власова	17	16.05.2017	1462											01.06.2017	15.06.2017					21.06.2017	А-1462	недемонтирован																
340	95	22.05.2017	металлический гараж	Милиционера Власова	17	16.05.2017	1463											01.06.2017	15.06.2017					21.06.2017	А-1463	недемонтирован																
341	96	22.05.2017	металлический гараж	Милиционера Власова	17	16.05.2017	1464											01.06.2017	15.06.2017					21.06.2017	А-1464	недемонтирован																
342	97	22.05.2017	металлический гараж	Милиционера Власова	17	16.05.2017	1465											01.06.2017	15.06.2017					21.06.2017	А-1465	недемонтирован																
343	98	22.05.2017	металлический гараж	Милиционера Власова	17	16.05.2017	1466											01.06.2017	15.06.2017					21.06.2017	А-1466	недемонтирован																
344	99	22.05.2017	металлический гараж	Милиционера Власова	17	16.05.2017	1467											01.06.2017	15.06.2017					21.06.2017	А-1467	недемонтирован																
345	100	22.05.2017	металлический гараж	Милиционера Власова	17	16.05.2017	1468											01.06.2017	15.06.2017					21.06.2017	А-1468	недемонтирован																
346	101	22.05.2017	металлический гараж	Милиционера Власова	17	16.05.2017	1469											01.06.2017	15.06.2017					21.06.2017	А-1469	недемонтирован	26.03.2020	059-16-01-03-120	24	31.03.2020	20.04.2020	20.04.2020	20.04.2020	б/н	Буксирная	4Б	ООО "Кортекс"	20.10.2020		4591,92		
347	102	22.05.2017	металлический гараж	Милиционера Власова	17	16.05.2017	1470											01.06.2017	15.06.2017					21.06.2017	А-1470	недемонтирован																
348	104	22.05.2017	металлический гараж	Милиционера Власова	17	16.05.2017	1472											01.06.2017	15.06.2017					21.06.2017	А-1472	недемонтирован																
349	105	22.05.2017	металлический гараж	Милиционера Власова	17	16.05.2017	1473											01.06.2017	15.06.2017					21.06.2017	А-1473	недемонтирован																
350	107	22.05.2017	металлический гараж	Милиционера Власова	17	16.05.2017	1475											01.06.2017	15.06.2017					21.06.2017	А-1475	недемонтирован																
351	108	22.05.2017	металлический гараж	Милиционера Власова	17	16.05.2017	1476											01.06.2017	15.06.2017					21.06.2017	А-1476	недемонтирован																
352	109	22.05.2017	металлический гараж	Милиционера Власова	17	16.05.2017	1477											01.06.2017	15.06.2017					21.06.2017	А-1477	недемонтирован																
353	110	22.05.2017	металлический гараж	Милиционера Власова	17	16.05.2017	1478											01.06.2017	15.06.2017					21.06.2017	А-1478	недемонтирован																
354	111	22.05.2017	металлический гараж	Милиционера Власова	17	16.05.2017	1479											01.06.2017	15.06.2017					21.06.2017	А-1479	недемонтирован																
355	112	22.05.2017	металлический гараж	Милиционера Власова	17	16.05.2017	1480											01.06.2017	15.06.2017					21.06.2017	А-1480	недемонтирован																
356	113	22.05.2017	металлический гараж	Милиционера Власова	17	16.05.2017	1481											01.06.2017	15.06.2017					21.06.2017	А-1481	недемонтирован																
357	114	22.05.2017	металлический гараж	Милиционера Власова	17	16.05.2017	1482											01.06.2017	15.06.2017					21.06.2017	А-1482	недемонтирован																
358	124	09.08.2017	металлический гараж	Льва Толстого	17	01.08.2017	1492											10.08.2017	23.08.2017					25.08.2017	А-1492	недемонтирован																
359	125	09.08.2017	металлический гараж	Льва Толстого	17	01.08.2017	1493											10.08.2017	23.08.2017					25.08.2017	А-1493	недемонтирован																
360	126	09.08.2017	металлический гараж	Льва Толстого	17	01.08.2017	1494											10.08.2017	23.08.2017					25.08.2017	А-1494	недемонтирован																
361	127	09.08.2017	металлический гараж	Льва Толстого	17	01.08.2017	1495											10.08.2017	23.08.2017					25.08.2017	А-1495	недемонтирован																
362	128	09.08.2017	металлический гараж	Льва Толстого	17	01.08.2017	1496											10.08.2017	23.08.2017					25.08.2017	А-1496	недемонтирован																
363	134	09.08.2017	металлический гараж	Формовщиков	38	03.08.2017	1502											10.08.2017	23.08.2017					25.08.2017	А-1502	недемонтирован	29.08.2017	СЭД-059-16-01-03-256	57	01.09.2017	13.09.2017	13.09.2017	13.09.2017	б/н	Буксирная	4 Б	ООО "Кортекс"	13.03.2018	Акт утилизации 08.08.2018	8072,77		
364	136	09.08.2017	металлический гараж	Формовщиков	38	03.08.2017	1504											10.08.2017	23.08.2017					25.08.2017	А-1504	недемонтирован	29.08.2017	СЭД-059-16-01-03-256	57	01.09.2017	13.09.2017	13.09.2017	13.09.2017	б/н	Буксирная	4 Б	ООО "Кортекс"	13.03.2018	Акт утилизации 08.08.2018	8072,77		
365	137	09.08.2017	металлический гараж	Экскаваторная	68	03.08.2017	1505											10.08.2017	23.08.2017					25.08.2017	А-1505	недемонтирован																
366	152	18.08.2017	контейнер (бытовка)	Стахановская	1а	15.08.2017	1520											23.08.2017	05.09.2017					12.09.2017	А-1520	недемонтирован																
367	153	18.08.2017	контейнер (бытовка)	Стахановская	1а	15.08.2017	1521											23.08.2017	05.09.2017					12.09.2017	А-1521	недемонтирован																
368	154	18.08.2017	контейнер (бытовка)	Стахановская	1а	15.08.2017	1522											23.08.2017	05.09.2017					12.09.2017	А-1522	недемонтирован																
369	155	18.08.2017	контейнер (бытовка)	Стахановская	1а	15.08.2017	1523											23.08.2017	05.09.2017					12.09.2017	А-1523	недемонтирован																
370	156	18.08.2017	металлический гараж	Стахановская	1а	15.08.2017	1524											23.08.2017	05.09.2017					12.09.2017	А-1524	недемонтирован																
371	157	18.08.2017	металлический гараж	Стахановская	1а	15.08.2017	1525											23.08.2017	05.09.2017					12.09.2017	А-1525	недемонтирован																
372	158	18.08.2017	металлический гараж	Стахановская	1а	15.08.2017	1526											23.08.2017	05.09.2017					12.09.2017	А-1526	недемонтирован																

1	2	3	4	5	6	7	8	9	10	11	12	13	14	15	16	17	18	19	20	21	22	23	24	25	26	27	28	29	30	31	32	33	34	35	36	37	38	39	40	41	42	43
373	159	18.08.2017	металлический гараж	Стахановская	1а	15.08.2017	1527											23.08.2017	05.09.2017					12.09.2017	А-1527	недемонтирован																
374	160	18.08.2017	металлический гараж	Стахановская	1а	15.08.2017	1528											23.08.2017	05.09.2017					12.09.2017	А-1528	недемонтирован																
375	161	18.08.2017	металлический гараж	Стахановская	1а	15.08.2017	1529											23.08.2017	05.09.2017					12.09.2017	А-1529	недемонтирован																
376	162	18.08.2017	металлический гараж	Стахановская	1а	15.08.2017	1530											23.08.2017	05.09.2017					12.09.2017	А-1530	недемонтирован																
377	164	18.08.2017	металлический гараж	Стахановская	1а	15.08.2017	1532											23.08.2017	05.09.2017					12.09.2017	А-1532	недемонтирован																
378	165	18.08.2017	металлический гараж	Стахановская	1а	15.08.2017	1533											23.08.2017	05.09.2017					12.09.2017	А-1533	недемонтирован																
379	166	18.08.2017	металлический гараж	Стахановская	1а	15.08.2017	1534											23.08.2017	05.09.2017					12.09.2017	А-1534	недемонтирован																
380	167	18.08.2017	металлический гараж	Стахановская	1а	15.08.2017	1535											23.08.2017	05.09.2017					12.09.2017	А-1535	недемонтирован																
381	168	18.08.2017	металлический гараж	Стахановская	1а	15.08.2017	1536											23.08.2017	05.09.2017					12.09.2017	А-1536	недемонтирован																
382	169	18.08.2017	металлический гараж	Стахановская	1а	15.08.2017	1537											23.08.2017	05.09.2017					12.09.2017	А-1537	недемонтирован																
383	170	18.08.2017	металлический гараж	Стахановская	1а	15.08.2017	1538											23.08.2017	05.09.2017					12.09.2017	А-1538	недемонтирован																
384	171	18.08.2017	металлический гараж	Стахановская	1а	15.08.2017	1539											23.08.2017	05.09.2017					12.09.2017	А-1539	недемонтирован																
385	172	18.08.2017	металлический гараж	Стахановская	1а	15.08.2017	1540											23.08.2017	05.09.2017					12.09.2017	А-1540	недемонтирован																
386	174	18.08.2017	металлический гараж	Стахановская	1а	15.08.2017	1542											23.08.2017	05.09.2017					12.09.2017	А-1542	недемонтирован																
387	176	18.08.2017	металлический гараж	Стахановская	1а	15.08.2017	1544											23.08.2017	05.09.2017					12.09.2017	А-1544	недемонтирован																
388	177	18.08.2017	металлический гараж	Стахановская	1а	15.08.2017	1545											23.08.2017	05.09.2017					12.09.2017	А-1545	недемонтирован																
389	178	18.08.2017	металлический гараж	Стахановская	1а	15.08.2017	1546											23.08.2017	05.09.2017					12.09.2017	А-1546	недемонтирован																
390	179	18.08.2017	металлический гараж	Стахановская	1а	15.08.2017	1547											23.08.2017	05.09.2017					12.09.2017	А-1547	недемонтирован																
391	180	18.08.2017	металлический гараж	Стахановская	1а	15.08.2017	1548											23.08.2017	05.09.2017					12.09.2017	А-1548	недемонтирован																
392	181	18.08.2017	металлический гараж	Стахановская	1а	15.08.2017	1549											23.08.2017	05.09.2017					12.09.2017	А-1549	недемонтирован																
393	182	18.08.2017	металлический гараж	Стахановская	1а	15.08.2017	1550											23.08.2017	05.09.2017					12.09.2017	А-1550	недемонтирован																
394	184	18.08.2017	металлический гараж	Стахановская	1а	15.08.2017	1552											23.08.2017	05.09.2017					12.09.2017	А-1552	недемонтирован																
395	186	18.08.2017	металлический гараж	Стахановская	1а	15.08.2017	1554											23.08.2017	05.09.2017					12.09.2017	А-1554	недемонтирован																
396	187	18.08.2017	металлический гараж	Стахановская	1а	15.08.2017	1555											23.08.2017	05.09.2017					12.09.2017	А-1555	недемонтирован																
397	188	18.08.2017	металлический гараж	Стахановская	1а	15.08.2017	1556											23.08.2017	05.09.2017					12.09.2017	А-1556	недемонтирован																
398	189	18.08.2017	металлический гараж	Стахановская	1а	15.08.2017	1557											23.08.2017	05.09.2017					12.09.2017	А-1557	недемонтирован																
399	190	18.08.2017	металлический гараж	Стахановская	1а	15.08.2017	1558											23.08.2017	05.09.2017					12.09.2017	А-1558	недемонтирован																
400	192	18.08.2017	металлический гараж	Стахановская	1а	15.08.2017	1560											23.08.2017	05.09.2017					12.09.2017	А-1560	недемонтирован																
401	193	18.08.2017	металлический гараж	Стахановская	1а	15.08.2017	1561											23.08.2017	05.09.2017					12.09.2017	А-1561	недемонтирован																
402	194	18.08.2017	металлический гараж	Стахановская	1а	15.08.2017	1562											23.08.2017	05.09.2017					12.09.2017	А-1562	недемонтирован																
403	195	18.08.2017	металлический гараж	Стахановская	1а	15.08.2017	1563											23.08.2017	05.09.2017					12.09.2017	А-1563	недемонтирован																
404	196	18.08.2017	металлический гараж	Стахановская	1а	15.08.2017	1564											23.08.2017	05.09.2017					12.09.2017	А-1564	недемонтирован																
405	197	18.08.2017	металлический гараж	Стахановская	1а	15.08.2017	1565											23.08.2017	05.09.2017					12.09.2017	А-1565	недемонтирован																
406	198	18.08.2017	металлический гараж	Стахановская	1а	15.08.2017	1566											23.08.2017	05.09.2017					12.09.2017	А-1566	недемонтирован																
407	199	18.08.2017	металлический гараж	Стахановская	1а	15.08.2017	1567											23.08.2017	05.09.2017					12.09.2017	А-1567	недемонтирован																
408	200	18.08.2017	металлический гараж	Стахановская	1а	15.08.2017	1568											23.08.2017	05.09.2017					12.09.2017	А-1568	недемонтирован																
409	201	18.08.2017	металлический гараж	Стахановская	1а	15.08.2017	1569											23.08.2017	05.09.2017					12.09.2017	А-1569	недемонтирован																
410	202	18.08.2017	металлический гараж	Стахановская	1а	15.08.2017	1570											23.08.2017	05.09.2017					12.09.2017	А-1570	недемонтирован																
411	203	18.08.2017	металлический гараж	Стахановская	1а	15.08.2017	1571											23.08.2017	05.09.2017					12.09.2017	А-1571	недемонтирован																
412	204	18.08.2017	металлический гараж	Стахановская	1а	15.08.2017	1572											23.08.2017	05.09.2017					12.09.2017	А-1572	недемонтирован																
413	205	18.08.2017	металлический гараж	Стахановская	1а	15.08.2017	1573											23.08.2017	05.09.2017					12.09.2017	А-1573	недемонтирован																
414	206	18.08.2017	металлический гараж	Стахановская	1а	15.08.2017	1574											23.08.2017	05.09.2017					12.09.2017	А-1574	недемонтирован																
415	207	18.08.2017	металлический гараж	Стахановская	1а	15.08.2017	1575											23.08.2017	05.09.2017					12.09.2017	А-1575	недемонтирован																
416	208	18.08.2017	металлический гараж	Стахановская	1а	15.08.2017	1576											23.08.2017	05.09.2017					12.09.2017	А-1576	недемонтирован																
417	218	19.10.2017	металлический гараж	Карпинского	87	20.10.2017	1587											30.10.2017	13.11.2017					14.11.2017	А-1587	недемонтирован	07.12.2017	СЭД-059-16-01-03-360	81	24.11.2017	04.12.2017	07.12.2017	07.12.2017	б/н	Буксирная	4Б	ООО "Кортекс"	07.06.2018	Акт утилизации 08.08.2018	8072,77		
418	223	17.11.2017	металлический гараж	Семченко	9	10.11.2017	1593											22.11.2017	05.12.2017					11.12.2017	А-1593	недемонтирован																
419	224	17.11.2017	металлический гараж	Семченко	9	10.11.2017	1594											22.11.2017	05.12.2017					11.12.2017	А-1594	недемонтирован																
420	225	17.11.2017	металлический гараж	Семченко	9	10.11.2017	1595											22.11.2017	05.12.2017					11.12.2017	А-1595	недемонтирован																
421	226	17.11.2017	металлический гараж	Семченко	9	10.11.2017	1596											22.11.2017	05.12.2017					11.12.2017	А-1596	недемонтирован																
422	227	17.11.2017	металлический гараж	Семченко	9	10.11.2017	1597											22.11.2017	05.12.2017					11.12.2017	А-1597	недемонтирован																
423	228	17.11.2017	металлический гараж	Семченко	9	10.11.2017	1598											22.11.2017	05.12.2017					11.12.2017	А-1598	недемонтирован																
424	229	17.11.2017	металлический гараж	Семченко	9	10.11.2017	1599											22.11.2017	05.12.2017					11.12.2017	А-1599	недемонтирован																

1	2	3	4	5	6	7	8	9	10	11	12	13	14	15	16	17	18	19	20	21	22	23	24	25	26	27	28	29	30	31	32	33	34	35	36	37	38	39	40	41	42	43
425	230	17.11.2017	металлический гараж	Семченко	9	10.11.2017	1600											22.11.2017	05.12.2017					11.12.2017	А-1600	недемонтирован																
426	231	17.11.2017	металлический гараж	Семченко	9	10.11.2017	1601											22.11.2017	05.12.2017					11.12.2017	А-1601	недемонтирован																
427	232	17.11.2017	металлический гараж	Семченко	9	10.11.2017	1602											22.11.2017	05.12.2017					11.12.2017	А-1602	недемонтирован																
428	233	17.11.2017	металлический гараж	Семченко	9	10.11.2017	1603											22.11.2017	05.12.2017					11.12.2017	А-1603	недемонтирован																
429	234	17.11.2017	металлический гараж	Семченко	9	10.11.2017	1604											22.11.2017	05.12.2017					11.12.2017	А-1604	недемонтирован																
430	235	17.11.2017	металлический гараж	Семченко	9	10.11.2017	1605											22.11.2017	05.12.2017					11.12.2017	А-1605	недемонтирован																
431	236	17.11.2017	металлический гараж	Семченко	9	10.11.2017	1606											22.11.2017	05.12.2017					11.12.2017	А-1606	недемонтирован																
432	237	17.11.2017	металлический гараж	Семченко	9	10.11.2017	1607											22.11.2017	05.12.2017					11.12.2017	А-1607	недемонтирован																
433	239	17.11.2017	металлический гараж	Семченко	9	10.11.2017	1609											22.11.2017	05.12.2017					11.12.2017	А-1609	недемонтирован																
434	240	17.11.2017	металлический гараж	Семченко	9	10.11.2017	1610											22.11.2017	05.12.2017					11.12.2017	А-1610	недемонтирован																
435	241	17.11.2017	металлический гараж	Семченко	9	10.11.2017	1611											22.11.2017	05.12.2017					11.12.2017	А-1611	недемонтирован																
436	242	17.11.2017	металлический гараж	Семченко	9	10.11.2017	1612											22.11.2017	05.12.2017					11.12.2017	А-1612	недемонтирован																
437	243	17.11.2017	металлический гараж	Семченко	9	10.11.2017	1613											22.11.2017	05.12.2017					11.12.2017	А-1613	недемонтирован																
438	244	17.11.2017	металлический гараж	Семченко	9	10.11.2017	1614											22.11.2017	05.12.2017					11.12.2017	А-1614	недемонтирован																
439	245	19.12.2017	металлический гараж	Космонавта Леонова	43 б	11.12.2017	1615											11.01.2018	24.01.2018					26.01.2018	А-1615	недемонтирован																
440	246	19.12.2017	металлический гараж	Космонавта Леонова	43 б	11.12.2017	1616											11.01.2018	24.01.2018					26.01.2018	А-1616	недемонтирован																
441	247	19.12.2017	металлический гараж	Космонавта Леонова	43 б	11.12.2017	1617											11.01.2018	24.01.2018					26.01.2018	А-1617	недемонтирован																
442	248	19.12.2017	металлический гараж	Космонавта Леонова	43 б	11.12.2017	1618											11.01.2018	24.01.2018					26.01.2018	А-1618	недемонтирован																
443	249	19.12.2017	металлический гараж	Космонавта Леонова	43 б	11.12.2017	1619											11.01.2018	24.01.2018					26.01.2018	А-1619	недемонтирован																
444	250	19.12.2017	металлический гараж	Космонавта Леонова	43 б	11.12.2017	1620											11.01.2018	24.01.2018					26.01.2018	А-1620	недемонтирован																
445	251	19.12.2017	металлический гараж	Космонавта Леонова	43 б	11.12.2017	1621											11.01.2018	24.01.2018					26.01.2018	А-1621	недемонтирован																
446	252	19.12.2017	металлический гараж	Космонавта Леонова	43 б	11.12.2017	1622											11.01.2018	24.01.2018					26.01.2018	А-1622	недемонтирован																
447	253	19.12.2017	металлический гараж	Космонавта Леонова	43 б	11.12.2017	1623											11.01.2018	24.01.2018					26.01.2018	А-1623	недемонтирован																
448	254	19.12.2017	металлический гараж	Космонавта Леонова	43 б	11.12.2017	1624											11.01.2018	24.01.2018					26.01.2018	А-1624	недемонтирован																
449	256	22.01.2018	металлический контейнер	3-я Гиринская	27а	15.01.2018	1626											26.01.2018	08.02.2018					09.02.2018	А-1626	недемонтирован																
450	257	20.03.2018	металлический гараж	Экскаваторная	68	16.03.2018	1627											22.03.2018	04.04.2018					05.04.2018	А-1627	недемонтирован																
451	258	20.03.2018	металлический гараж	Экскаваторная	68	16.03.2018	1628											22.03.2018	04.04.2018					05.04.2018	А-1628	недемонтирован																
452	259	20.03.2018	металлический гараж	Экскаваторная	68	16.03.2018	1629											22.03.2018	04.04.2018					05.04.2018	А-1629	недемонтирован																
453	260	20.03.2018	металлический гараж	1-я Карьерная	76	16.03.2018	1630											22.03.2018	04.04.2018					05.04.2018	А-1630	недемонтирован																
454	261	20.03.2018	металлический гараж	1-я Карьерная	76	16.03.2018	1631											22.03.2018	04.04.2018					05.04.2018	А-1631	недемонтирован																
455	262	20.03.2018	металлический гараж	1-я Карьерная	76	16.03.2018	1632											22.03.2018	04.04.2018					05.04.2018	А-1632	недемонтирован																
456	263	20.03.2018	металлический гараж	1-я Карьерная	76	16.03.2018	1633											22.03.2018	04.04.2018					05.04.2018	А-1633	недемонтирован																
457	264	20.03.2018	металлический контейнер	Дивьинская	89	16.03.2018	1634											22.03.2018	04.04.2018					05.04.2018	А-1634	недемонтирован																
458	266	29.03.2018	Ограждение	Семченко	6	22.03.2018	1636											03.04.2018	16.04.2018					17.04.2018	А-1636	недемонтирован	13.06.2018	СЭД-059-16-01-03-156	42 (1111)	19.06.2018	27.06.2018	28.06.2018	28.06.2018	б/н	Героя	1 Г	ООО "АС-Строй"	28.12.2018		4075,2		
459	267	29.03.2018	контейнер	Стахановская	19	22.03.2018	1637											03.04.2018	16.04.2018					17.04.2018	А-1637	недемонтирован																
460	268	29.03.2018	металлический гараж	Бабушкина	7	22.03.2018	1638											03.04.2018	16.04.2018					17.04.2018	А-1638	недемонтирован																
461	269	29.03.2018	металлический гараж	Бабушкина	7	22.03.2018	1639											03.04.2018	16.04.2018					17.04.2018	А-1639	недемонтирован																
462	270	29.03.2018	металлический гараж	Бабушкина	7	22.03.2018	1640											03.04.2018	16.04.2018					17.04.2018	А-1640	недемонтирован																
463	271	29.03.2018	металлический гараж	Бабушкина	7	22.03.2018	1641											03.04.2018	16.04.2018					17.04.2018	А-1641	недемонтирован																
464	272	29.03.2018	металлический гараж	Бабушкина	7	22.03.2018	1642											03.04.2018	16.04.2018					17.04.2018	А-1642	недемонтирован																
465	273	29.03.2018	металлический гараж	Бабушкина	7	22.03.2018	1643											03.04.2018	16.04.2018					17.04.2018	А-1643	недемонтирован																
466	274	29.03.2018	металлический гараж	Бабушкина	7	22.03.2018	1644											03.04.2018	16.04.2018					17.04.2018	А-1644	недемонтирован																
467	275	29.03.2018	металлический гараж	Бабушкина	7	22.03.2018	1645											03.04.2018	16.04.2018					17.04.2018	А-1645	недемонтирован																
468	276	29.03.2018	металлический гараж	Бабушкина	7	22.03.2018	1646											03.04.2018	16.04.2018					17.04.2018	А-1646	недемонтирован																
469	277	29.03.2018	металлический гараж	Бабушкина	7	22.03.2018	1647											03.04.2018	16.04.2018					17.04.2018	А-1647	недемонтирован																
470	278	29.03.2018	металлический гараж	Бабушкина	7	22.03.2018	1648											03.04.2018	16.04.2018					17.04.2018	А-1648	недемонтирован																
471	279	29.03.2018	металлический гараж	Бабушкина	7	22.03.2018	1649											03.04.2018	16.04.2018					17.04.2018	А-1649	недемонтирован																
472	280	29.03.2018	металлический гараж	Бабушкина	7	22.03.2018	1650											03.04.2018	16.04.2018					17.04.2018	А-1650	недемонтирован																
473	281	29.03.2018	металлический гараж	Бабушкина	7	22.03.2018	1651											03.04.2018	16.04.2018					17.04.2018	А-1651	недемонтирован																
474	282	29.03.2018	металлический гараж	Бабушкина	7	22.03.2018	1652											03.04.2018	16.04.2018					17.04.2018	А-1652	недемонтирован																
475	283	18.04.2018	металлический гараж	Архитектора Свиязева	58	16.04.2018	1653											24.04.2018	11.05.2018					14.05.2018	А-1653	недемонтирован																
476	284	18.04.2018	металлический гараж	Архитектора Свиязева	58	16.04.2018	1654											24.04.2018	11.05.2018					14.05.2018	А-1654	недемонтирован																

1	2	3	4	5	6	7	8	9	10	11	12	13	14	15	16	17	18	19	20	21	22	23	24	25	26	27	28	29	30	31	32	33	34	35	36	37	38	39	40	41	42	43
477	285	18.04.2018	металлический гараж	Архитектора Свиязева	58	16.04.2018	1655											24.04.2018	11.05.2018					14.05.2018	А-1655	недемонтирован																
478	286	18.04.2018	металлический гараж	Архитектора Свиязева	58	16.04.2018	1656											24.04.2018	11.05.2018					14.05.2018	А-1656	недемонтирован																
479	287	18.04.2018	металлический гараж	Архитектора Свиязева	58	16.04.2018	1657											24.04.2018	11.05.2018					14.05.2018	А-1657	недемонтирован																
480	288	18.04.2018	металлический гараж	Архитектора Свиязева	58	16.04.2018	1658											24.04.2018	11.05.2018					14.05.2018	А-1658	недемонтирован																
481	289	18.04.2018	металлический гараж	Архитектора Свиязева	58	16.04.2018	1659											24.04.2018	11.05.2018					14.05.2018	А-1659	недемонтирован																
482	290	18.04.2018	металлический гараж	Архитектора Свиязева	58	16.04.2018	1660											24.04.2018	11.05.2018					14.05.2018	А-1660	недемонтирован																
483	291	18.04.2018	металлический гараж	Архитектора Свиязева	58	16.04.2018	1661											24.04.2018	11.05.2018					14.05.2018	А-1661	недемонтирован																
484	292	18.04.2018	металлический гараж	Архитектора Свиязева	58	16.04.2018	1662											24.04.2018	11.05.2018					14.05.2018	А-1662	недемонтирован																
485	293	18.04.2018	металлический гараж	Архитектора Свиязева	58	16.04.2018	1663											24.04.2018	11.05.2018					14.05.2018	А-1663	недемонтирован																
486	294	18.04.2018	металлический гараж	Архитектора Свиязева	58	16.04.2018	1664											24.04.2018	11.05.2018					14.05.2018	А-1664	недемонтирован																
487	295	18.04.2018	металлический гараж	Архитектора Свиязева	58	16.04.2018	1665											24.04.2018	11.05.2018					14.05.2018	А-1665	недемонтирован																
488	296	18.04.2018	металлический гараж	Архитектора Свиязева	58	16.04.2018	1666											24.04.2018	11.05.2018					14.05.2018	А-1666	недемонтирован																
489	297	18.04.2018	металлический гараж	Архитектора Свиязева	58	16.04.2018	1667											24.04.2018	11.05.2018					14.05.2018	А-1667	недемонтирован																
490	299	18.04.2018	металлический гараж	Архитектора Свиязева	58	16.04.2018	1669											24.04.2018	11.05.2018					14.05.2018	А-1669	недемонтирован																
491	300	18.04.2018	металлический гараж	Архитектора Свиязева	58	16.04.2018	1670											24.04.2018	11.05.2018					14.05.2018	А-1670	недемонтирован																
492	301	18.04.2018	металлический гараж	Архитектора Свиязева	58	16.04.2018	1671											24.04.2018	11.05.2018					14.05.2018	А-1671	недемонтирован																
493	302	18.04.2018	металлический гараж	Архитектора Свиязева	58	16.04.2018	1672											24.04.2018	11.05.2018					14.05.2018	А-1672	недемонтирован																
494	305	28.04.2018	металлический гараж	Самолетная	62а	24.04.2018	1675											08.05.2018	22.05.2018					23.05.2018	А-1675	недемонтирован																
495	306	28.04.2018	металлический гараж	Самолетная	62а	24.04.2018	1676											08.05.2018	22.05.2018					23.05.2018	А-1676	недемонтирован																
496	308	28.04.2018	металлический гараж	Самолетная	62а	24.04.2018	1678											08.05.2018	22.05.2018					23.05.2018	А-1678	недемонтирован																
497	311	28.04.2018	металлический гараж	Самолетная	62а	24.04.2018	1681											08.05.2018	22.05.2018					23.05.2018	А-1681	недемонтирован																
498	312	28.04.2018	металлический гараж	Самолетная	62а	24.04.2018	1682											08.05.2018	22.05.2018					23.05.2018	А-1682	недемонтирован																
499	315	28.04.2018	металлический гараж	Самолетная	62а	24.04.2018	1685											08.05.2018	22.05.2018					23.05.2018	А-1685	недемонтирован																
500	316	28.04.2018	металлический гараж	Самолетная	62а	24.04.2018	1686											08.05.2018	22.05.2018					23.05.2018	А-1686	недемонтирован																
501	318	28.04.2018	металлический гараж	Самолетная	62а	24.04.2018	1688											08.05.2018	22.05.2018					23.05.2018	А-1688	недемонтирован																
502	319	28.04.2018	металлический гараж	Самолетная	62а	24.04.2018	1689											08.05.2018	22.05.2018					23.05.2018	А-1689	недемонтирован																
503	320	28.04.2018	металлический гараж	Самолетная	62а	24.04.2018	1690											08.05.2018	22.05.2018					23.05.2018	А-1690	недемонтирован																
504	321	28.04.2018	металлический гараж	Самолетная	62а	24.04.2018	1691											08.05.2018	22.05.2018					23.05.2018	А-1691	недемонтирован																
505	322	28.04.2018	металлический гараж	Самолетная	62а	24.04.2018	1692											08.05.2018	22.05.2018					23.05.2018	А-1692	недемонтирован																
506	325	28.04.2018	металлический гараж	Самолетная	62а	24.04.2018	1695											08.05.2018	22.05.2018					23.05.2018	А-1695	недемонтирован																
507	326	28.04.2018	металлический гараж	Самолетная	62а	24.04.2018	1696											08.05.2018	22.05.2018					23.05.2018	А-1696	недемонтирован																
508	327	28.04.2018	металлический гараж	Самолетная	62а	24.04.2018	1697											08.05.2018	22.05.2018					23.05.2018	А-1697	недемонтирован																
509	328	28.04.2018	металлический гараж	Самолетная	62а	24.04.2018	1698											08.05.2018	22.05.2018					23.05.2018	А-1698	недемонтирован																
510	329	28.04.2018	металлический гараж	Самолетная	62а	24.04.2018	1699											08.05.2018	22.05.2018					23.05.2018	А-1699	недемонтирован																
511	331	28.04.2018	металлический гараж	Самолетная	62б	24.04.2018	1701											08.05.2018	22.05.2018					23.05.2018	А-1701	недемонтирован																
512	332	28.04.2018	металлический гараж	Самолетная	62б	24.04.2018	1702											08.05.2018	22.05.2018					23.05.2018	А-1702	недемонтирован																
513	333	28.04.2018	металлический гараж	Самолетная	62б	24.04.2018	1703											08.05.2018	22.05.2018					23.05.2018	А-1703	недемонтирован																
514	335	28.04.2018	металлический гараж	Самолетная	62б	24.04.2018	1705											08.05.2018	22.05.2018					23.05.2018	А-1705	недемонтирован																
515	336	28.04.2018	металлический гараж	Самолетная	62б	24.04.2018	1706											08.05.2018	22.05.2018					23.05.2018	А-1706	недемонтирован																
516	337	28.04.2018	металлический гараж	Самолетная	62б	24.04.2018	1707											08.05.2018	22.05.2018					23.05.2018	А-1707	недемонтирован																
517	338	28.04.2018	металлический гараж	Самолетная	62б	24.04.2018	1708											08.05.2018	22.05.2018					23.05.2018	А-1708	недемонтирован																
518	339	28.04.2018	металлический гараж	Самолетная	62б	24.04.2018	1709											08.05.2018	22.05.2018					23.05.2018	А-1709	недемонтирован																
519	340	28.04.2018	металлический гараж	Самолетная	62б	24.04.2018	1710											08.05.2018	22.05.2018					23.05.2018	А-1710	недемонтирован																
520	344	28.04.2018	металлический гараж	Архитектора Свиязева	38	25.04.2018	1714											08.05.2018	22.05.2018					23.05.2018	А-1714	недемонтирован																
521	346	28.04.2018	металлический гараж	Архитектора Свиязева	38	25.04.2018	1716											08.05.2018	22.05.2018					23.05.2018	А-1716	недемонтирован																
522	347	28.04.2018	металлический гараж	Архитектора Свиязева	38	25.04.2018	1717											08.05.2018	22.05.2018					23.05.2018	А-1717	недемонтирован																
523	348	28.04.2018	металлический гараж	Архитектора Свиязева	38	25.04.2018	1718											08.05.2018	22.05.2018					23.05.2018	А-1718	недемонтирован																
524	349	18.05.2018	Ограждение	Архитектора Свиязева	28б	14.05.2018	1719											23.05.2018	05.06.2018					06.06.2018	А-1719	недемонтирован	13.06.2018	СЭД-059-16-01-03-156	42 (1111)	19.06.2018	27.06.2018	27.06.2018	27.06.2018	б/н	Героя	1 Г	ООО "АС-Строй"	27.12.2018		2037,6		
525	350	18.05.2018	Ограждение	Семченко	12	14.05.2018	1720											23.05.2018	05.06.2018					06.06.2018	А-1720	недемонтирован	13.06.2018	СЭД-059-16-01-03-156	42 (1111)	19.06.2018	27.06.2018	27.06.2018	27.06.2018	б/н	Героя	1 Г	ООО "АС-Строй"	27.12.2018		3396		
526	351	18.05.2018	металлический гараж	Мира	68б	14.05.2018	1721											23.05.2018	05.06.2018					06.06.2018	А-1721	недемонтирован																
527	352	18.05.2018	металлический гараж	Мира	68б	14.05.2018	1722											23.05.2018	05.06.2018					06.06.2018	А-1722	недемонтирован																

1	2	3	4	5	6	7	8	9	10	11	12	13	14	15	16	17	18	19	20	21	22	23	24	25	26	27	28	29	30	31	32	33	34	35	36	37	38	39	40	41	42	43
528	353	18.05.2018	контейнер	Космонавта Беляева	17а	16.05.2018	1723											23.05.2018	05.06.2018					06.06.2018	А-1723	недемонтирован																
529	354	18.05.2018	контейнер	Космонавта Беляева	17а	16.05.2018	1724											23.05.2018	05.06.2018					06.06.2018	А-1724	недемонтирован																
530	355	18.05.2018	конструкция	Космонавта Беляева	17а	16.05.2018	1725											23.05.2018	05.06.2018					06.06.2018	А-1725	недемонтирован																
531	356	18.05.2018	конструкция	Космонавта Беляева	17а	16.05.2018	1726											23.05.2018	05.06.2018					06.06.2018	А-1726	недемонтирован																
532	357	18.05.2018	конструкция	Космонавта Беляева	17а	16.05.2018	1727											23.05.2018	05.06.2018					06.06.2018	А-1727	недемонтирован																
533	358	18.05.2018	конструкция	Космонавта Беляева	17а	16.05.2018	1728											23.05.2018	05.06.2018					06.06.2018	А-1728	недемонтирован																
534	359	18.05.2018	конструкция	Космонавта Беляева	17а	16.05.2018	1729											23.05.2018	05.06.2018					06.06.2018	А-1729	недемонтирован																
535	360	08.06.2018	конструкция	Карпинского	17	30.05.2018	1730											13.06.2018	26.06.2018					27.06.2018	А-1730	недемонтирован																
536	361	08.06.2018	конструкция	Карпинского	17	30.05.2018	1731											13.06.2018	26.06.2018					27.06.2018	А-1731	недемонтирован																
537	362	08.06.2018	конструкция	Карпинского	17	30.05.2018	1732											13.06.2018	26.06.2018					27.06.2018	А-1732	недемонтирован																
538	363	08.06.2018	конструкция	Карпинского	17	30.05.2018	1733											13.06.2018	26.06.2018					27.06.2018	А-1733	недемонтирован																
539	369	08.06.2018	Ограждение	Лизы Чайкиной	17	07.06.2018	1739											13.06.2018	26.06.2018					27.06.2018	А-1739	недемонтирован	12.08.2019	059-16-01-03-268	59 (1224)	16.08.2019	19.08.2019	19.08.2019	19.08.2019	б/н	Буксирная	4 Б	ООО "Кортекс"	19.02.2020		709,04		
540	370	20.06.2018	Ограждение	Экскаваторная	53	14.06.2018	1740											21.06.2018	04.07.2018					05.07.2018	А-1740	недемонтирован	12.08.2019	059-16-01-03-268	59 (1224)	16.08.2019	19.08.2019	19.08.2019	19.08.2019	б/н	Буксирная	4 Б	ООО "Кортекс"	19.02.2020		177,26		
541	373	17.08.2018	Контейнер	Замулянская 1-я	12	09.08.2018	1743											21.08.2018	03.08.2018					04.09.2018	А-1743	недемонтирован																
542	375	19.10.2018	металлический гараж	Урожайная-3	13	15.10.2018	1744											23.10.2018	05.11.2018					08.11.2018	А-1744	недемонтирован																
543	376	19.10.2018	металлический гараж	Урожайная-3	13	15.10.2018	1745											23.10.2018	05.11.2018					08.11.2018	А-1745	недемонтирован																
544	379	19.10.2018	ограждение	пр. Декабристов	29а	15.10.2018	1747											23.10.2018	05.11.2018					08.11.2018	А-1747	недемонтирован	12.08.2019	059-16-01-03-268	59 (1224)	16.08.2019	19.08.2019	19.08.2019	19.08.2019	б/н	Буксирная	4 Б	ООО "Кортекс"	19.02.2020		5317,8		
545	381	19.10.2018	металлический контейнер (шиномонтаж)	Промышленная	97 стр 1	15.10.2018	1748											23.10.2018	05.11.2018					08.11.2018	А-1748	недемонтирован																
546	382	29.10.2018	металлический гараж	Самолетная	5	23.10.2018	1749											31.10.2018	13.11.2018					15.11.2018	А-1749	недемонтирован																
547	383	29.10.2018	металлический гараж	Самолетная	5	23.10.2018	1750											31.10.2018	13.11.2018					15.11.2018	А-1750	недемонтирован																
548	385	29.10.2018	металлический гараж	Левченко	6	23.10.2018	1751											31.10.2018	13.11.2018					15.11.2018	А-1751	недемонтирован																
549	386	29.10.2018	металлический гараж	Левченко	6	23.10.2018	1752											31.10.2018	13.11.2018					15.11.2018	А-1752	недемонтирован																
550	387	29.10.2018	металлический гараж	Левченко	6	23.10.2018	1753											31.10.2018	13.11.2018					15.11.2018	А-1753	недемонтирован																
551	389	29.10.2018	металлический контейнер (шиномонтаж)	Космонавта Леонова	84в	25.10.2018	1754											31.10.2018	13.11.2018					15.11.2018	А-1754	недемонтирован																
552	390	19.11.2018	металлический гараж	Чердынская	38	15.11.2018	1760											27.11.2018	10.12.2018					12.12.2018	А-1760	недемонтирован																
553	391	19.11.2018	металлический гараж	Чердынская	38	15.11.2018	1761											27.11.2018	10.12.2018					12.12.2018	А-1761	недемонтирован																
554	393	19.11.2018	металлический гараж	Чердынская	38	15.11.2018	1762											27.11.2018	10.12.2018					12.12.2018	А-1762	недемонтирован																
555	394	19.11.2018	металлический гараж	Чердынская	38	15.11.2018	1763											27.11.2018	10.12.2018					12.12.2018	А-1763	недемонтирован																
556	395	19.11.2018	металлический гараж	Чердынская	38	15.11.2018	1764											27.11.2018	10.12.2018					12.12.2018	А-1764	недемонтирован																
557	397	19.11.2018	металлический гараж	Чердынская	38	15.11.2018	1765											27.11.2018	10.12.2018					12.12.2018	А-1765	недемонтирован																
558	398	19.11.2018	металлический гараж	Чердынская	38	15.11.2018	1766											27.11.2018	10.12.2018					12.12.2018	А-1766	недемонтирован																
559	399	19.11.2018	металлический гараж	Чердынская	38	15.11.2018	1767											27.11.2018	10.12.2018					12.12.2018	А-1767	недемонтирован																
560	401	19.11.2018	металлический гараж	Чердынская	38	15.11.2018	1768											27.11.2018	10.12.2018					12.12.2018	А-1768	недемонтирован																
561	402	19.11.2018	металлический гараж	Чердынская	38	15.11.2018	1769											27.11.2018	10.12.2018					12.12.2018	А-1769	недемонтирован																
562	403	19.11.2018	металлический гараж	Чердынская	38	15.11.2018	1770											27.11.2018	10.12.2018					12.12.2018	А-1770	недемонтирован																
563	405	19.11.2018	металлический гараж	Чердынская	38	15.11.2018	1771											27.11.2018	10.12.2018					12.12.2018	А-1771	недемонтирован																
564	406	19.11.2018	металлический гараж	Чердынская	38	15.11.2018	1772											27.11.2018	10.12.2018					12.12.2018	А-1772	недемонтирован																
565	407	19.11.2018	металлический гараж	Чердынская	38	15.11.2018	1773											27.11.2018	10.12.2018					12.12.2018	А-1773	недемонтирован																
566	409	19.11.2018	металлический гараж	Чердынская	38	15.11.2018	1774											27.11.2018	10.12.2018					12.12.2018	А-1774	недемонтирован																
567	410	19.11.2018	металлический гараж	Чердынская	38	15.11.2018	1775											27.11.2018	10.12.2018					12.12.2018	А-1775	недемонтирован																
568	411	19.11.2018	металлический гараж	Чердынская	38	15.11.2018	1776											27.11.2018	10.12.2018					12.12.2018	А-1776	недемонтирован																
569	413	19.11.2018	металлический гараж	Чердынская	38	15.11.2018	1777											27.11.2018	10.12.2018					12.12.2018	А-1777	недемонтирован																
570	414	19.11.2018	металлический гараж	Чердынская	38	15.11.2018	1778											27.11.2018	10.12.2018					12.12.2018	А-1778	недемонтирован																
571	415	19.11.2018	металлический гараж	Чердынская	38	15.11.2018	1779											27.11.2018	10.12.2018					12.12.2018	А-1779	недемонтирован																
572	417	19.11.2018	металлический гараж	Чердынская	38	15.11.2018	1780											27.11.2018	10.12.2018					12.12.2018	А-1780	недемонтирован																
573	418	19.11.2018	металлический гараж	Чердынская	38	15.11.2018	1781											27.11.2018	10.12.2018					12.12.2018	А-1781	недемонтирован																
574	419	19.11.2018	металлический гараж	Чердынская	38	15.11.2018	1782											27.11.2018	10.12.2018					12.12.2018	А-1782	недемонтирован																
575	421	19.11.2018	металлический гараж	Чердынская	38	15.11.2018	1783											27.11.2018	10.12.2018					12.12.2018	А-1783	недемонтирован																
576	422	19.11.2018	металлический гараж	Чердынская	38	15.11.2018	1784											27.11.2018	10.12.2018					12.12.2018	А-1784	недемонтирован																
577	423	19.11.2018	металлический гараж	Чердынская	38	15.11.2018	1785											27.11.2018	10.12.2018					12.12.2018	А-1785	недемонтирован																
578	425	19.11.2018	металлический гараж	Чердынская	38	15.11.2018	1786											27.11.2018	10.12.2018					12.12.2018	А-1786	недемонтирован																

1	2	3	4	5	6	7	8	9	10	11	12	13	14	15	16	17	18	19	20	21	22	23	24	25	26	27	28	29	30	31	32	33	34	35	36	37	38	39	40	41	42	43
579	426	19.11.2018	металлический гараж	Чердынская	38	15.11.2018	1787											27.11.2018	10.12.2018					12.12.2018	А-1787	недемонтирован																
580	427	19.11.2018	металлический гараж	Чердынская	38	15.11.2018	1788											27.11.2018	10.12.2018					12.12.2018	А-1788	недемонтирован																
581	429	19.11.2018	металлический гараж	Чердынская	38	15.11.2018	1789											27.11.2018	10.12.2018					12.12.2018	А-1789	недемонтирован																
582	430	19.11.2018	металлический гараж	Чердынская	38	15.11.2018	1790											27.11.2018	10.12.2018					12.12.2018	А-1790	недемонтирован																
583	431	19.11.2018	металлический гараж	Чердынская	38	15.11.2018	1791											27.11.2018	10.12.2018					12.12.2018	А-1791	недемонтирован																
584	433	19.11.2018	металлический гараж	Чердынская	38	15.11.2018	1792											27.11.2018	10.12.2018					12.12.2018	А-1792	недемонтирован																
585	434	19.11.2018	металлический гараж	Чердынская	38	15.11.2018	1793											27.11.2018	10.12.2018					12.12.2018	А-1793	недемонтирован																
586	435	19.11.2018	металлический гараж	Чердынская	38	15.11.2018	1794											27.11.2018	10.12.2018					12.12.2018	А-1794	недемонтирован																
587	437	19.11.2018	металлический гараж	Чердынская	38	15.11.2018	1795											27.11.2018	10.12.2018					12.12.2018	А-1795	недемонтирован																
588	438	19.11.2018	металлический гараж	Дениса Давыдова	9	19.11.2018	1796											27.11.2018	10.12.2018					12.12.2018	А-1796	недемонтирован																
589	439	19.11.2018	металлический гараж	Дениса Давыдова	9	19.11.2018	1797											27.11.2018	10.12.2018					12.12.2018	А-1797	недемонтирован																
590	447	22.01.2019	Ограждение	3-я Ипподромная	1	14.01.2019	1802											23.01.2019	05.02.2019					06.02.2019	А-1802	недемонтирован																
591	450	25.01.2019	Сооружение	ПКиО "Балатово"		23.01.2019	1804											01.02.2019	14.02.2019					15.02.2019	А-1804	недемонтирован																
592	452	29.01.2019	Конструкция	шоссе Космонавтов	350	29.01.2019	1805											01.02.2019	14.02.2019					15.02.2019	А-1805	недемонтирован																
593	458	19.02.2019	Ограждение	Разведчиков	42	18.02.2019	1809											25.02.2019	11.03.2019					13.03.2019	А-1809	недемонтирован	09.07.2019	059-16-01-03-210	49 (1214)	12.07.2019	09.08.2019	09.08.2019	09.08.2019	б/н	Буксирная	4 Б	ООО "Кортекс"	09.02.2020		248,164		
594	459	18.03.2019	Конструкция	Мира	130аа	13.03.2019	1810											02.04.2019	04.04.2019					09.04.2019	А-1810	недемонтирован																
595	460	18.03.2019	металлический гараж	Самолетная	48-52	14.03.2019	1811											02.04.2019	04.04.2019					09.04.2019	А-1811	недемонтирован	12.08.2019	059-16-01-03-268	59 (1224)	16.08.2019	19.08.2019	19.08.2019	19.08.2019	б/н	Буксирная	4 Б	ООО "Кортекс"	19.02.2020		4908,2		
596	461	18.03.2019	металлический гараж	Самолетная	48-52	14.03.2019	1812											02.04.2019	04.04.2019					09.04.2019	А-1812	недемонтирован	09.07.2019	059-16-01-03-210	49 (1214)	12.07.2019	29.07.2019	29.07.2019	29.07.2019	б/н	Буксирная	4 Б	ООО "Кортекс"	29.01.2020		4908,2		
597	463	18.03.2019	металлический гараж	Самолетная	48-52	14.03.2019	1814											02.04.2019	04.04.2019					09.04.2019	А-1814	недемонтирован	09.07.2019	059-16-01-03-210	49 (1214)	12.07.2019	29.07.2019	29.07.2019	29.07.2019	б/н	Буксирная	4 Б	ООО "Кортекс"	29.01.2020		4908,2		
598	466	18.03.2019	металлический гараж	Самолетная	48-52	14.03.2019	1818											02.04.2019	04.04.2019					09.04.2019	А-1818	недемонтирован	09.07.2019	059-16-01-03-210	49 (1214)	12.07.2019	16.07.2019	16.07.2019	16.07.2019	б/н	Буксирная	4 Б	ООО "Кортекс"	16.01.2020		4908,2		
599	467	18.03.2019	металлический гараж	Самолетная	48-52	14.03.2019	1819											02.04.2019	04.04.2019					09.04.2019	А-1819	недемонтирован	09.07.2019	059-16-01-03-210	49 (1214)	12.07.2019	16.07.2019	16.07.2019	16.07.2019	б/н	Буксирная	4 Б	ООО "Кортекс"	16.01.2020		4908,2		
600	472	18.03.2019	металлический гараж	Самолетная	48-52	14.03.2019	1824											02.04.2019	04.04.2019					09.04.2019	А-1824	недемонтирован	09.07.2019	059-16-01-03-210	49 (1214)	12.07.2019	16.07.2019	16.07.2019	16.07.2019	б/н	Буксирная	4 Б	ООО "Кортекс"	16.01.2020		4908,2		
601	477	18.03.2019	металлический гараж	Самолетная	48-52	14.03.2019	1829											02.04.2019	04.04.2019					09.04.2019	А-1829	недемонтирован	12.08.2019	059-16-01-03-268	59 (1224)	16.08.2019	19.08.2019	19.08.2019	19.08.2019	б/н	Буксирная	4 Б	ООО "Кортекс"	19.02.2020		4908,2		
602	501	18.03.2019	металлический гараж	Самолетная	48-52	14.03.2019	1855											02.04.2019	04.04.2019					09.04.2019	А-1855	недемонтирован	12.08.2019	059-16-01-03-268	59 (1224)	16.08.2019	19.08.2019	19.08.2019	19.08.2019	б/н	Буксирная	4 Б	ООО "Кортекс"	19.02.2020		4908,2		
603	502	18.03.2019	металлический гараж	Самолетная	48-52	14.03.2019	1856											02.04.2019	04.04.2019					09.04.2019	А-1856	недемонтирован	12.08.2019	059-16-01-03-268	59 (1224)	16.08.2019	19.08.2019	19.08.2019	19.08.2019	б/н	Буксирная	4 Б	ООО "Кортекс"	19.02.2020		4908,2		
604	503	18.03.2019	металлический гараж	Самолетная	48-52	14.03.2019	1857											02.04.2019	04.04.2019					09.04.2019	А-1857	недемонтирован	12.08.2019	059-16-01-03-268	59 (1224)	16.08.2019	19.08.2019	19.08.2019	19.08.2019	б/н	Буксирная	4 Б	ООО "Кортекс"	19.02.2020		4908,2		
605	505	18.03.2019	металлический гараж	Самолетная	48-52	14.03.2019	1859											02.04.2019	04.04.2019					09.04.2019	А-1859	недемонтирован	12.08.2019	059-16-01-03-268	59 (1224)	16.08.2019	20.08.2019	20.08.2019	20.08.2019	б/н	Буксирная	4 Б	ООО "Кортекс"	20.02.2020		4908,2		
606	506	18.03.2019	металлический гараж	Самолетная	48-52	14.03.2019	1860											02.04.2019	04.04.2019					09.04.2019	А-1860	недемонтирован	06.09.2019	059-16-01-03-307	67 (1232)	13.09.2019	19.09.2019	19.09.2019	19.09.2019	б/н	Буксирная	4 Б	ООО "Кортекс"	19.03.2020		12780		
607	509	18.03.2019	металлический гараж	Самолетная	48-52	14.03.2019	1864											02.04.2019	04.04.2019					09.04.2019	А-1864	недемонтирован	12.08.2019	059-16-01-03-268	59 (1224)	16.08.2019	20.08.2019	20.08.2019	20.08.2019	б/н	Буксирная	4 Б	ООО "Кортекс"	20.02.2020		4908,2		
608	511	18.03.2019	металлический гараж	Самолетная	48-52	14.03.2019	1866											02.04.2019	04.04.2019					09.04.2019	А-1866	недемонтирован	06.09.2019	059-16-01-03-307	67 (1232)	13.09.2019	20.09.2019	20.09.2019	20.09.2019	б/н	Буксирная	4 Б	ООО "Кортекс"	20.03.2020		12780		
609	512	18.03.2019	металлический гараж	Самолетная	48-52	14.03.2019	1867											02.04.2019	04.04.2019					09.04.2019	А-1867	недемонтирован	06.09.2019	059-16-01-03-307	67 (1232)	13.09.2019	20.09.2019	20.09.2019	20.09.2019	б/н	Буксирная	4 Б	ООО "Кортекс"	20.03.2020		12780		
610	514	18.03.2019	металлический гараж	Самолетная	48-52	14.03.2019	1869											02.04.2019	04.04.2019					09.04.2019	А-1869	недемонтирован	12.08.2019	059-16-01-03-268	59 (1224)	16.08.2019	20.08.2019	20.08.2019	20.08.2019	б/н	Буксирная	4 Б	ООО "Кортекс"	20.02.2020		4908,2		
611	517	10.04.2019	металлический контейнер (шиномонтаж)	проспект Декабристов	62/1	01.04.2019	1872											29.04.2019	06.05.2019					08.05.2019	А-1872	недемонтирован																
612	518	30.04.2019	металлический контейнер	шоссе Космонавтов	355в	26.04.2019	1873											08.05.2019	14.05.2019					16.05.2019	А-1873	недемонтирован																
613	519	30.04.2019	металлический контейнер	Верхнемуллинская	100	26.04.2019	1874											08.05.2019	14.05.2019					16.05.2019	А-1874	недемонтирован																
614	520	30.04.2019	металлический гараж	Верхнемуллинская	100	26.04.2019	1875											08.05.2019	14.05.2019					16.05.2019	А-1875	недемонтирован																
615	521	30.04.2019	металлический гараж	Верхнемуллинская	100	26.04.2019	1876											08.05.2019	14.05.2019					16.05.2019	А-1876	недемонтирован																
616	523	20.05.2019	сооружение (шиномонтаж)	Норильская	8а	13.05.2019	1879											30.05.2019	03.06.2019					04.06.2019	А-1879	недемонтирован																
617	525	20.05.2019	металлический гараж	шоссе Космонавтов	201	13.05.2019	1881											30.05.2019	03.06.2019					04.06.2019	А-1881	недемонтирован																
618	526	20.05.2019	металлический гараж	1-я Андроновская	40	16.05.2019	1882											30.05.2019	03.06.2019					04.06.2019	А-1882	недемонтирован																
619	527	20.05.2019	металлический гараж	1-я Андроновская	40	16.05.2019	1883											30.05.2019	03.06.2019					04.06.2019	А-1883	недемонтирован																
620	528	20.05.2019	металлический гараж	1-я Андроновская	40	16.05.2019	1884											30.05.2019	03.06.2019					04.06.2019	А-1884	недемонтирован																
621	529	20.05.2019	металлический гараж	1-я Андроновская	40	16.05.2019	1885											30.05.2019	03.06.2019					04.06.2019	А-1885	недемонтирован																
622	530	20.05.2019	металлический гараж	1-я Андроновская	40	16.05.2019	1886											30.05.2019	03.06.2019					04.06.2019	А-1886	недемонтирован																

1	2	3	4	5	6	7	8	9	10	11	12	13	14	15	16	17	18	19	20	21	22	23	24	25	26	27	28	29	30	31	32	33	34	35	36	37	38	39	40	41	42	43
623	531	20.05.2019	металлический гараж	1-я Андроновская	40	16.05.2019	1887											30.05.2019	03.06.2019					04.06.2019	А-1887	недемонтирован																
624	532	20.05.2019	металлический гараж	1-я Андроновская	40	16.05.2019	1888											30.05.2019	03.06.2019					04.06.2019	А-1888	недемонтирован																
625	533	20.05.2019	металлический гараж	1-я Андроновская	40	16.05.2019	1889											30.05.2019	03.06.2019					04.06.2019	А-1889	недемонтирован																
626	534	20.05.2019	металлический гараж	1-я Андроновская	40	16.05.2019	1890											30.05.2019	03.06.2019					04.06.2019	А-1890	недемонтирован																
627	535	20.05.2019	металлический гараж	1-я Андроновская	40	16.05.2019	1891											30.05.2019	03.06.2019					04.06.2019	А-1891	недемонтирован																
628	535	20.05.2019	металлический гараж	1-я Андроновская	40	16.05.2019	1892											30.05.2019	03.06.2019					04.06.2019	А-1892	недемонтирован																
629	536	20.05.2019	металлический гараж	1-я Андроновская	40	16.05.2019	1893											30.05.2019	03.06.2019					04.06.2019	А-1893	недемонтирован																
630	537	20.05.2019	металлический гараж	1-я Андроновская	40	16.05.2019	1894											30.05.2019	03.06.2019					04.06.2019	А-1894	недемонтирован																
631	538	20.05.2019	металлический гараж	1-я Андроновская	40	16.05.2019	1895											30.05.2019	03.06.2019					04.06.2019	А-1895	недемонтирован																
632	539	30.05.2019	металлический гараж	Олега Кошевого	40	27.05.2019	1896											04.06.2019	06.06.2019					07.06.2019	А-1896	недемонтирован																
633	540	30.05.2019	металлический гараж	Архитектора Свиязева	48	27.05.2019	1897											04.06.2019	06.06.2019					07.06.2019	А-1897	недемонтирован																
634	541	30.05.2019	металлический гараж	Архитектора Свиязева	48	27.05.2019	1898											04.06.2019	06.06.2019					07.06.2019	А-1898	недемонтирован																
635	542	30.05.2019	металлический гараж	Архитектора Свиязева	48	27.05.2019	1899											04.06.2019	06.06.2019					07.06.2019	А-1899	недемонтирован																
636	543	30.05.2019	металлический гараж	Архитектора Свиязева	48	27.05.2019	1900											04.06.2019	06.06.2019					07.06.2019	А-1900	недемонтирован																
637	544	30.05.2019	металлический гараж	Архитектора Свиязева	48	27.05.2019	1901											04.06.2019	06.06.2019					07.06.2019	А-1901	недемонтирован																
638	545	30.05.2019	Забор	Чайковского	27	27.05.2019	1902											04.06.2019	06.06.2019					07.06.2019	А-1902	недемонтирован																
639	546	30.05.2019	Забор	Верхнемуллинская	106а	27.05.2019	1903											04.06.2019	06.06.2019					07.06.2019	А-1903	недемонтирован																
640	548	17.06.2019	металлический гараж	Рязанская	98/1	17.06.2019	1905											26.06.2019	28.06.2019					01.07.2019	А-1905	недемонтирован																
641	549	17.06.2019	металлический гараж	Рязанская	98/1	17.06.2019	1906											26.06.2019	28.06.2019					01.07.2019	А-1906	недемонтирован																
642	549	17.06.2019	металлический гараж	Рязанская	86	17.06.2019	1907											26.06.2019	28.06.2019					01.07.2019	А-1907	недемонтирован																
643	550	17.06.2019	металлический гараж	Рязанская	86	17.06.2019	1908											26.06.2019	28.06.2019					01.07.2019	А-1908	недемонтирован																
644	551	17.06.2019	металлический гараж	Лизы Чайкиной	43	17.06.2019	1909											26.06.2019	28.06.2019					01.07.2019	А-1909	недемонтирован																
645	552	17.06.2019	металлический гараж	Мира	41/1	17.06.2019	1910											26.06.2019	28.06.2019					01.07.2019	А-1910	недемонтирован																
646	553	01.07.2019	Забор	4-я Субботинская	10а	20.06.2019	1911											01.07.2019	03.06.2019					05.07.2019	А-1911	недемонтирован																
647	554	01.07.2019	Забор	Оверятская	26	20.06.2019	1912											01.07.2019	03.06.2019					05.07.2019	А-1912	недемонтирован																
648	556	01.07.2019	Контейнер (велопрокат)	шоссе Космонавтов	131а	26.06.2019	1914											01.07.2019	03.06.2019					05.07.2019	А-1914	недемонтирован																
649	557	01.07.2019	Забор	Архитектора Свиязева	19а	03.07.2019	1915											12.07.2019	16.07.2019					17.07.2019	А-1915	недемонтирован																
650	558	18.07.2019	Забор	2-я Субботинская	17	17.07.2019	1917											23.07.2019	25.07.2019					29.07.2019	А-1917	недемонтирован																
651	559	12.08.2019	Забор	Формовщиков	23	06.07.2019	1918											23.08.2019	27.08.2019					29.08.2019	А-1918	недемонтирован																
652	560	12.09.2019	металлический гараж	Мира	100	05.08.2019	1919											16.09.2019	18.09.2019					19.09.2019	А-1919	недемонтирован																
653	561	12.09.2019	металлический гараж	Мира	100	05.08.2019	1920											16.09.2019	18.09.2019					19.09.2019	А-1920	недемонтирован																
654	562	12.09.2019	металлический гараж	Мира	100	05.08.2019	1921											16.09.2019	18.09.2019					19.09.2019	А-1921	недемонтирован																
655	563	12.09.2019	металлический гараж	Мира	100	05.08.2019	1922											16.09.2019	18.09.2019					19.09.2019	А-1922	недемонтирован																
656	564	12.09.2019	металлический гараж	Космонавта Леонова	87/7а	05.08.2019	1923											16.09.2019	18.09.2019					19.09.2019	А-1923	недемонтирован																
657	568	12.09.2019	металлический гараж	3-я Ипподромная	1	05.08.2019	1927											16.09.2019	18.09.2019					19.09.2019	А-1927	недемонтирован																
658	569	01.10.2019	металлический гараж	Милиционера Власова	15	17.09.2019	1928											23.09.2019	25.09.2019					27.09.2019	А-1928	недемонтирован																
659	570	01.10.2019	металлический гараж	Милиционера Власова	15	17.09.2019	1929											23.09.2019	25.09.2019					27.09.2019	А-1929	недемонтирован																
660	571	01.10.2019	металлический гараж	Милиционера Власова	15	17.09.2019	1930											23.09.2019	25.09.2019					27.09.2019	А-1930	недемонтирован																
661	572	01.10.2019	металлический гараж	Милиционера Власова	15	17.09.2019	1931											23.09.2019	25.09.2019					27.09.2019	А-1931	недемонтирован																
662	573	01.10.2019	металлический гараж	Милиционера Власова	15	17.09.2019	1932											23.09.2019	25.09.2019					27.09.2019	А-1932	недемонтирован																
663	574	01.10.2019	металлический гараж	Милиционера Власова	15	17.09.2019	1933											23.09.2019	25.09.2019					27.09.2019	А-1933	недемонтирован																
664	575	01.10.2019	металлический гараж	Милиционера Власова	15	17.09.2019	1934											23.09.2019	25.09.2019					27.09.2019	А-1934	недемонтирован																
665	576	01.10.2019	металлический гараж	Милиционера Власова	15	17.09.2019	1935											23.09.2019	25.09.2019					27.09.2019	А-1935	недемонтирован																
666	577	01.10.2019	металлический гараж	Милиционера Власова	15	17.09.2019	1936											23.09.2019	25.09.2019					27.09.2019	А-1936	недемонтирован																
667	578	01.10.2019	металлический гараж	Милиционера Власова	15	17.09.2019	1937											23.09.2019	25.09.2019					27.09.2019	А-1937	недемонтирован																
668	579	01.10.2019	металлический гараж	Милиционера Власова	15	17.09.2019	1938											23.09.2019	25.09.2019					27.09.2019	А-1938	недемонтирован																
669	580	01.10.2019	металлический гараж	Милиционера Власова	15	17.09.2019	1939											23.09.2019	25.09.2019					27.09.2019	А-1939	недемонтирован																
670	581	01.10.2019	металлический гараж	Милиционера Власова	15	17.09.2019	1940											23.09.2019	25.09.2019					27.09.2019	А-1940	недемонтирован																
671	582	01.10.2019	металлический гараж	Милиционера Власова	15	17.09.2019	1941											23.09.2019	25.09.2019					27.09.2019	А-1941	недемонтирован																
672	583	01.10.2019	металлический гараж	Милиционера Власова	15	17.09.2019	1942											23.09.2019	25.09.2019					27.09.2019	А-1942	недемонтирован																
673	585	07.11.2019	металлический гараж	Космонавта Беляева	33	06.11.2019	1944											13.11.2019	15.11.2019					18.11.2019	А1944	недемонтирован	26.03.2020	059-16-01-03-120	24	31.03.2020	20.04.2020	20.04.2020	20.04.2020	б/н	Буксирная	4Б	ООО "Кортес"	20.10.2020		4591,92		
674	587	07.11.2019	металлический гараж	Космонавта Беляева	36а	06.11.2019	1946											13.11.2019	15.11.2019					18.11.2019	А-1946	недемонтирован																
675	588	07.11.2019	металлический гараж	Космонавта Беляева	36а	06.11.2019	1947											13.11.2019	15.11.2019					18.11.2019	А-1947	недемонтирован																

1	2	3	4	5	6	7	8	9	10	11	12	13	14	15	16	17	18	19	20	21	22	23	24	25	26	27	28	29	30	31	32	33	34	35	36	37	38	39	40	41	42	43
676	589	07.11.2019	металлический гараж	Космонавта Беляева	36а	06.11.2019	1948											13.11.2019	15.11.2019					18.11.2019	А-1948	недемонтирован																
677	590	07.11.2019	металлический гараж	Космонавта Беляева	36а	06.11.2019	1949											13.11.2019	15.11.2019					18.11.2019	А-1949	недемонтирован																
678	591	07.11.2019	металлический гараж	Космонавта Беляева	36а	06.11.2019	1950											13.11.2019	15.11.2019					18.11.2019	А-1950	недемонтирован																
679	592	07.11.2019	металлический гараж	Космонавта Беляева	36а	06.11.2019	1951											13.11.2019	15.11.2019					18.11.2019	А-1951	недемонтирован																
680	593	07.11.2019	металлический гараж	Космонавта Беляева	36а	06.11.2019	1952											13.11.2019	15.11.2019					18.11.2019	А-1952	недемонтирован																
681	594	07.11.2019	металлический гараж	Космонавта Беляева	36а	06.11.2019	1953											13.11.2019	15.11.2019					18.11.2019	А-1953	недемонтирован																
682	595	07.11.2019	металлический гараж	Космонавта Беляева	36а	06.11.2019	1954											13.11.2019	15.11.2019					18.11.2019	А-1954	недемонтирован																
683	596	07.11.2019	металлический гараж	Космонавта Беляева	36а	06.11.2019	1955											13.11.2019	15.11.2019					18.11.2019	А-1955	недемонтирован																
684	597	07.11.2019	металлический гараж	Космонавта Беляева	36а	06.11.2019	1956											13.11.2019	15.11.2019					18.11.2019	А-1956	недемонтирован																
685	598	07.11.2019	металлический гараж	Космонавта Беляева	36а	06.11.2019	1957											13.11.2019	15.11.2019					18.11.2019	А-1957	недемонтирован																
686	599	07.11.2019	металлический гараж	Космонавта Беляева	36а	06.11.2019	1958											13.11.2019	15.11.2019					18.11.2019	А-1958	недемонтирован																
687	600	07.11.2019	металлический гараж	Космонавта Беляева	36а	06.11.2019	1959											13.11.2019	15.11.2019					18.11.2019	А-1959	недемонтирован																
688	601	07.11.2019	металлический гараж	Космонавта Беляева	36а	06.11.2019	1960											13.11.2019	15.11.2019					18.11.2019	А-1960	недемонтирован																
689	602	07.11.2019	металлический гараж	Космонавта Беляева	36а	06.11.2019	1961											13.11.2019	15.11.2019					18.11.2019	А-1961	недемонтирован																
690	603	07.11.2019	металлический гараж	Космонавта Беляева	36а	06.11.2019	1962											13.11.2019	15.11.2019					18.11.2019	А-1962	недемонтирован																
691	604	20.11.2019	забор	1-я Гиринская	38а	13.11.2019	1963											22.11.2019	26.11.2019					28.11.2019	А-1963	недемонтирован																
692	612	25.12.2019	Забор	Левченко	37	25.12.2019	1971											10.01.2020	14.01.2020					17.01.2020	А-1971	недемонтирован	26.03.2020	059-16-01-03-120	24	31.03.2020	16.04.2020	16.04.2020	16.04.2020	б/и	Буксирная	4Б	ООО "Кортекс"	16.10.2020		16312,51		
693	614	25.12.2019	Сооружение (автосервис)	Космонавта Беляева	17а	25.12.2019	1973											10.01.2020	14.01.2020					17.01.2020	А-1973	недемонтирован																
694	615	10.01.2020	Забор	Космонавта Беляева	17г	10.01.2020	1974											20.01.2020	22.01.2020					24.01.2020	А-1974	недемонтирован																
695	616	20.01.2020	Забор	Мира	23	16.01.2020	1975											21.01.2020	23.01.2020					24.01.2020	А-1975	недемонтирован																
696	617	30.01.2020	Металлический гараж	Теплогорская	2	22.01.2020	1976											04.02.2020	06.02.2020					07.02.2020	А-1976	недемонтирован																
697	618	30.01.2020	Металлический гараж	Теплогорская	2	22.01.2020	1977											04.02.2020	06.02.2020					07.02.2020	А-1977	недемонтирован																
698	619	30.01.2020	Металлический гараж	Теплогорская	2	22.01.2020	1978											04.02.2020	06.02.2020					07.02.2020	А-1978	недемонтирован																
699	620	30.01.2020	Металлический гараж	Теплогорская	6	22.01.2020	1979											04.02.2020	06.02.2020					07.02.2020	А-1979	недемонтирован																
700	621	30.01.2020	Металлический гараж	Теплогорская	10	22.01.2020	1980											04.02.2020	06.02.2020					07.02.2020	А-1980	недемонтирован																
701	622	30.01.2020	Металлический гараж	Теплогорская	17	22.01.2020	1981											04.02.2020	06.02.2020					07.02.2020	А-1981	недемонтирован																
702	623	30.01.2020	Забор	Теплогорская	18	22.01.2020	1982											04.02.2020	06.02.2020					07.02.2020	А-1982	недемонтирован																
703	624	30.01.2020	Металлический гараж	2-я Теплогорская	14	22.01.2020	1983											04.02.2020	06.02.2020					07.02.2020	А-1983	недемонтирован																
704	625	30.01.2020	Ограждение (парковочное)	Нефтяников	56	23.01.2020	1984											04.02.2020	06.02.2020					07.02.2020	А-1984	недемонтирован																
705	626	30.01.2020	Металлический гараж	шоссе Космонавтов	171	27.01.2020	1985											04.02.2020	06.02.2020					07.02.2020	А-1985	недемонтирован																
706	631	30.01.2020	Металлический гараж	шоссе Космонавтов	171	27.01.2020	1990											04.02.2020	06.02.2020					07.02.2020	А-1990	недемонтирован																
707	632	30.01.2020	Металлический гараж	шоссе Космонавтов	171	27.01.2020	1991											04.02.2020	06.02.2020					07.02.2020	А-1991	недемонтирован																
708	633	30.01.2020	Металлический гараж	шоссе Космонавтов	171	27.01.2020	1992											04.02.2020	06.02.2020					07.02.2020	А-1992	недемонтирован																
709	634	30.01.2020	Металлический гараж	шоссе Космонавтов	171	27.01.2020	1993											04.02.2020	06.02.2020					07.02.2020	А-1993	недемонтирован																
710	636	30.01.2020	Металлический гараж	шоссе Космонавтов	171	27.01.2020	1995											04.02.2020	06.02.2020					07.02.2020	А-1995	недемонтирован																
711	637	30.01.2020	Металлический гараж	Советской Армии	6	27.01.2020	1996											04.02.2020	06.02.2020					07.02.2020	А-1996	недемонтирован																
712	638	30.01.2020	Металлический гараж	Советской Армии	6	27.01.2020	1997											04.02.2020	06.02.2020					07.02.2020	А-1997	недемонтирован																
713	639	30.01.2020	Металлический гараж	Советской Армии	6	27.01.2020	1998											04.02.2020	06.02.2020					07.02.2020	А-1998	недемонтирован																
714	640	30.01.2020	Металлический гараж	Советской Армии	6	27.01.2020	1999											04.02.2020	06.02.2020					07.02.2020	А-1999	недемонтирован																
715	641	30.01.2020	Металлический гараж	Советской Армии	6	27.01.2020	2000											04.02.2020	06.02.2020					07.02.2020	А-2000	недемонтирован																
716	642	30.01.2020	Металлический гараж	Советской Армии	6	27.01.2020	2001											04.02.2020	06.02.2020					07.02.2020	А-2001	недемонтирован																
717	643	30.01.2020	Металлический гараж	Советской Армии	6	27.01.2020	2002											04.02.2020	06.02.2020					07.02.2020	А-2002	недемонтирован																
718	644	30.01.2020	Металлический гараж	шоссе Космонавтов	112	27.01.2020	2003											04.02.2020	06.02.2020					07.02.2020	А-2003	недемонтирован																
719	645	30.01.2020	Металлический гараж	шоссе Космонавтов	112	27.01.2020	2004											04.02.2020	06.02.2020					07.02.2020	А-2004	недемонтирован																
720	646	30.01.2020	Металлический контейнер	Парашютная	7а	27.01.2020	2005											04.02.2020	06.02.2020					07.02.2020	А-2005	недемонтирован																
721	647	30.01.2020	Металлический гараж	Парашютная	7а	27.01.2020	2006											04.02.2020	06.02.2020					07.02.2020	А-2006	недемонтирован																
722	648	30.01.2020	Металлический гараж	Парашютная	7а	27.01.2020	2007											04.02.2020	06.02.2020					07.02.2020	А-2007	недемонтирован																
723	649	30.01.2020	Металлический гараж	Парашютная	7а	27.01.2020	2008											04.02.2020	06.02.2020					07.02.2020	А-2008	недемонтирован																
724	650	30.01.2020	Металлический гараж	Парашютная	7а	27.01.2020	2009											04.02.2020	06.02.2020					07.02.2020	А-2009	недемонтирован																
725	651	28.02.2020	Металлический гараж	Снайперов	5а	27.02.2020	2010											12.03.2020	16.03.2020					18.03.2020	А-2010	недемонтирован																
726	652	28.02.2020	Металлический гараж	Снайперов	5а	27.02.2020	2011											12.03.2020	16.03.2020					18.03.2020	А-2011	недемонтирован																
727	653	28.02.2020	Металлический гараж	Снайперов	5а	27.02.2020	2012											12.03.2020	16.03.2020					18.03.2020	А-2012	недемонтирован																
728	654	28.02.2020	Металлический гараж	Снайперов	5а	27.02.2020	2013											12.03.2020	16.03.2020					18.03.2020	А-2013	недемонтирован																

1	2	3	4	5	6	7	8	9	10	11	12	13	14	15	16	17	18	19	20	21	22	23	24	25	26	27	28	29	30	31	32	33	34	35	36	37	38	39	40	41	42	43
729	655	28.02.2020	Металлический гараж	Снайперов	5а	27.02.2020	2014											12.03.2020	16.03.2020					18.03.2020	А-2014	недемонтирован																
730	656	28.02.2020	Металлический гараж	Снайперов	5а	27.02.2020	2015											12.03.2020	16.03.2020					18.03.2020	А-2015	недемонтирован																
731	657	28.02.2020	Металлический гараж	Снайперов	5а	27.02.2020	2016											12.03.2020	16.03.2020					18.03.2020	А-2016	недемонтирован																
732	658	28.02.2020	Металлический гараж	Снайперов	5а	27.02.2020	2017											12.03.2020	16.03.2020					18.03.2020	А-2017	недемонтирован																
733	659	28.02.2020	Металлический гараж	Снайперов	5а	27.02.2020	2018											12.03.2020	16.03.2020					18.03.2020	А-2018	недемонтирован																
734	660	28.02.2020	Металлический гараж	Снайперов	5а	27.02.2020	2019											12.03.2020	16.03.2020					18.03.2020	А-2019	недемонтирован																
735	661	28.02.2020	Металлический гараж	Снайперов	5а	27.02.2020	2020											12.03.2020	16.03.2020					18.03.2020	А-2020	недемонтирован																
736	662	28.02.2020	Металлический гараж	Самолетная	60	27.02.2020	2021											12.03.2020	16.03.2020					18.03.2020	А-2021	недемонтирован																
737	663	28.02.2020	Металлический гараж	Самолетная	60	27.02.2020	2022											12.03.2020	16.03.2020					18.03.2020	А-2022	недемонтирован																
738	664	28.02.2020	Металлический гараж	Самолетная	60	27.02.2020	2023											12.03.2020	16.03.2020					18.03.2020	А-2023	недемонтирован																
739	665	28.02.2020	Металлический гараж	Самолетная	60	27.02.2020	2024											12.03.2020	16.03.2020					18.03.2020	А-2024	недемонтирован																
740	666	28.02.2020	Металлический гараж	Самолетная	60	27.02.2020	2025											12.03.2020	16.03.2020					18.03.2020	А-2025	недемонтирован																
741	667	28.02.2020	Металлический гараж	Самолетная	60	27.02.2020	2026											12.03.2020	16.03.2020					18.03.2020	А-2026	недемонтирован																
742	668	28.02.2020	Металлический гараж	Самолетная	60	27.02.2020	2027											12.03.2020	16.03.2020					18.03.2020	А-2027	недемонтирован																
743	669	28.02.2020	Металлический гараж	Самолетная	60	27.02.2020	2028											12.03.2020	16.03.2020					18.03.2020	А-2028	недемонтирован																
744	670	28.02.2020	Металлический гараж	Самолетная	60	27.02.2020	2029											12.03.2020	16.03.2020					18.03.2020	А-2029	недемонтирован																
745	671	28.02.2020	Металлический гараж	Самолетная	60	27.02.2020	2030											12.03.2020	16.03.2020					18.03.2020	А-2030	недемонтирован																
746	672	28.02.2020	Металлический гараж	Самолетная	60	27.02.2020	2031											12.03.2020	16.03.2020					18.03.2020	А-2031	недемонтирован																
747	673	28.02.2020	Металлический гараж	Самолетная	60	27.02.2020	2032											12.03.2020	16.03.2020					18.03.2020	А-2032	недемонтирован																
748	674	28.02.2020	Металлический гараж	Самолетная	60	27.02.2020	2033											12.03.2020	16.03.2020					18.03.2020	А-2033	недемонтирован																
749	675	28.02.2020	Металлический гараж	Самолетная	60	27.02.2020	2034											12.03.2020	16.03.2020					18.03.2020	А-2034	недемонтирован																
750	676	28.02.2020	Металлический гараж	Самолетная	60	27.02.2020	2035											12.03.2020	16.03.2020					18.03.2020	А-2035	недемонтирован																
751	677	28.02.2020	Металлический гараж	Самолетная	60	27.02.2020	2036											12.03.2020	16.03.2020					18.03.2020	А-2036	недемонтирован																
752	678	28.02.2020	Металлический гараж	Самолетная	60	27.02.2020	2037											12.03.2020	16.03.2020					18.03.2020	А-2037	недемонтирован																
753	679	28.02.2020	Металлический гараж	Самолетная	60	27.02.2020	2038											12.03.2020	16.03.2020					18.03.2020	А-2038	недемонтирован																
754	680	28.02.2020	Металлический гараж	Самолетная	60	27.02.2020	2039											12.03.2020	16.03.2020					18.03.2020	А-2039	недемонтирован																
755	681	28.02.2020	Металлический гараж	Самолетная	60	27.02.2020	2040											12.03.2020	16.03.2020					18.03.2020	А-2040	недемонтирован																
756	682	28.02.2020	Металлический гараж	Самолетная	60	27.02.2020	2041											12.03.2020	16.03.2020					18.03.2020	А-2041	недемонтирован																
757	683	28.02.2020	Металлический гараж	Самолетная	60	27.02.2020	2042											12.03.2020	16.03.2020					18.03.2020	А-2042	недемонтирован																
758	684	28.02.2020	Металлический гараж	Самолетная	60	27.02.2020	2043											12.03.2020	16.03.2020					18.03.2020	А-2043	недемонтирован																
759	685	28.02.2020	Металлический гараж	Самолетная	60	27.02.2020	2044											12.03.2020	16.03.2020					18.03.2020	А-2044	недемонтирован																
760	686	28.02.2020	Металлический гараж	Самолетная	60	27.02.2020	2045											12.03.2020	16.03.2020					18.03.2020	А-2045	недемонтирован																
761	687	28.02.2020	Металлический гараж	Самолетная	60	27.02.2020	2046											12.03.2020	16.03.2020					18.03.2020	А-2046	недемонтирован																
762	688	28.02.2020	Металлический гараж	Самолетная	60	27.02.2020	2047											12.03.2020	16.03.2020					18.03.2020	А-2047	недемонтирован																
763	689	28.02.2020	Металлический гараж	Самолетная	60	27.02.2020	2048											12.03.2020	16.03.2020					18.03.2020	А-2048	недемонтирован																
764	690	28.02.2020	Металлический гараж	Самолетная	60	27.02.2020	2049											12.03.2020	16.03.2020					18.03.2020	А-2049	недемонтирован																
765	691	28.02.2020	Металлический гараж	Самолетная	60	27.02.2020	2050											12.03.2020	16.03.2020					18.03.2020	А-2050	недемонтирован																
766	692	28.02.2020	Металлический гараж	Самолетная	60	27.02.2020	2051											12.03.2020	16.03.2020					18.03.2020	А-2051	недемонтирован																
767	693	28.02.2020	Металлический гараж	Самолетная	60	27.02.2020	2052											12.03.2020	16.03.2020					18.03.2020	А-2052	недемонтирован																
768	694	28.02.2020	Металлический гараж	Самолетная	60	27.02.2020	2053											12.03.2020	16.03.2020					18.03.2020	А-2053	недемонтирован																
769	695	28.02.2020	Металлический гараж	Самолетная	60	27.02.2020	2054											12.03.2020	16.03.2020					18.03.2020	А-2054	недемонтирован																
770	696	28.02.2020	Металлический гараж	Самолетная	60	27.02.2020	2055											12.03.2020	16.03.2020					18.03.2020	А-2055	недемонтирован																
771	697	28.02.2020	Металлический гараж	Самолетная	60	27.02.2020	2056											12.03.2020	16.03.2020					18.03.2020	А-2056	недемонтирован																
772	698	28.02.2020	Металлический гараж	Самолетная	60	27.02.2020	2057											12.03.2020	16.03.2020					18.03.2020	А-2057	недемонтирован																
773	699	28.02.2020	Металлический гараж	Самолетная	60	27.02.2020	2058											12.03.2020	16.03.2020					18.03.2020	А-2058	недемонтирован																
774	700	28.02.2020	Металлический гараж	Самолетная	60	27.02.2020	2059											12.03.2020	16.03.2020					18.03.2020	А-2059	недемонтирован																
775	701	28.02.2020	Металлический гараж	Самолетная	60	27.02.2020	2060											12.03.2020	16.03.2020					18.03.2020	А-2060	недемонтирован																
776	702	28.02.2020	Металлический гараж	Самолетная	60	27.02.2020	2061											12.03.2020	16.03.2020					18.03.2020	А-2061	недемонтирован																
777	703	28.02.2020	Металлический гараж	Самолетная	60	27.02.2020	2062											12.03.2020	16.03.2020					18.03.2020	А-2062	недемонтирован																
778	704	28.02.2020	Металлический гараж	Самолетная	60	27.02.2020	2063											12.03.2020	16.03.2020					18.03.2020	А-2063	недемонтирован																
779	705	28.02.2020	Металлический гараж	Самолетная	60	27.02.2020	2064											12.03.2020	16.03.2020					18.03.2020	А-2064	недемонтирован																
780	706	28.02.2020	Металлический гараж	Самолетная	60	27.02.2020	2065											12.03.2020	16.03.2020					18.03.2020	А-2065	недемонтирован																
781	707	28.02.2020	Металлический гараж	Самолетная	60	27.02.2020	2066											12.03.2020	16.03.2020					18.03.2020	А-2066	недемонтирован																

1	2	3	4	5	6	7	8	9	10	11	12	13	14	15	16	17	18	19	20	21	22	23	24	25	26	27	28	29	30	31	32	33	34	35	36	37	38	39	40	41	42	43
782	708	28.02.2020	Металлический гараж	Самолетная	60	27.02.2020	2067											12.03.2020	16.03.2020					18.03.2020	А-2067	недемонтирован																
783	709	28.02.2020	Металлический гараж	Самолетная	60	27.02.2020	2068											12.03.2020	16.03.2020					18.03.2020	А-2068	недемонтирован																
784	710	28.02.2020	Металлический гараж	Самолетная	60	27.02.2020	2069											12.03.2020	16.03.2020					18.03.2020	А-2069	недемонтирован																
785	711	28.02.2020	Металлический гараж	Самолетная	60	27.02.2020	2070											12.03.2020	16.03.2020					18.03.2020	А-2070	недемонтирован																
786	712	28.02.2020	Металлический гараж	Самолетная	60	27.02.2020	2071											12.03.2020	16.03.2020					18.03.2020	А-2071	недемонтирован																
787	713	28.02.2020	Металлический гараж	Самолетная	60	27.02.2020	2072											12.03.2020	16.03.2020					18.03.2020	А-2072	недемонтирован																
788	714	28.02.2020	Металлический гараж	Самолетная	60	27.02.2020	2073											12.03.2020	16.03.2020					18.03.2020	А-2073	недемонтирован																
789	715	28.02.2020	Металлический гараж	Самолетная	60	27.02.2020	2074											12.03.2020	16.03.2020					18.03.2020	А-2074	недемонтирован																
790	716	28.02.2020	Металлический гараж	Самолетная	60	27.02.2020	2075											12.03.2020	16.03.2020					18.03.2020	А-2075	недемонтирован																
791	717	28.02.2020	Металлический гараж	Самолетная	60	27.02.2020	2076											12.03.2020	16.03.2020					18.03.2020	А-2076	недемонтирован																
792	718	28.02.2020	Металлический гараж	Самолетная	60	27.02.2020	2077											12.03.2020	16.03.2020					18.03.2020	А-2077	недемонтирован																
793	719	28.02.2020	Металлический гараж	Самолетная	60	27.02.2020	2078											12.03.2020	16.03.2020					18.03.2020	А-2078	недемонтирован																
794	720	28.02.2020	Металлический гараж	Самолетная	60	27.02.2020	2079											12.03.2020	16.03.2020					18.03.2020	А-2079	недемонтирован																
795	721	28.02.2020	Металлический гараж	Самолетная	60	27.02.2020	2080											12.03.2020	16.03.2020					18.03.2020	А-2080	недемонтирован																
796	722	28.02.2020	Металлический гараж	Самолетная	60	27.02.2020	2081											12.03.2020	16.03.2020					18.03.2020	А-2081	недемонтирован																
797	723	28.02.2020	Металлический гараж	Самолетная	60	27.02.2020	2082											12.03.2020	16.03.2020					18.03.2020	А-2082	недемонтирован																
798	724	28.02.2020	Металлический гараж	Самолетная	60	27.02.2020	2083											12.03.2020	16.03.2020					18.03.2020	А-2083	недемонтирован																
799	725	28.02.2020	Металлический гараж	Самолетная	60	27.02.2020	2084											12.03.2020	16.03.2020					18.03.2020	А-2084	недемонтирован																
800	726	28.02.2020	Металлический гараж	Самолетная	60	27.02.2020	2085											12.03.2020	16.03.2020					18.03.2020	А-2085	недемонтирован																
801	727	28.02.2020	Металлический гараж	Самолетная	60	27.02.2020	2086											12.03.2020	16.03.2020					18.03.2020	А-2086	недемонтирован																
802	728	28.02.2020	Металлический гараж	Самолетная	60	27.02.2020	2087											12.03.2020	16.03.2020					18.03.2020	А-2087	недемонтирован																
803	729	28.02.2020	Металлический гараж	Самолетная	60	27.02.2020	2088											12.03.2020	16.03.2020					18.03.2020	А-2088	недемонтирован																
804	730	28.02.2020	Металлический гараж	Самолетная	60	27.02.2020	2089											12.03.2020	16.03.2020					18.03.2020	А-2089	недемонтирован																
805	731	28.02.2020	Металлический гараж	Самолетная	60	27.02.2020	2090											12.03.2020	16.03.2020					18.03.2020	А-2090	недемонтирован																
806	732	28.02.2020	Металлический гараж	Самолетная	60	27.02.2020	2091											12.03.2020	16.03.2020					18.03.2020	А-2091	недемонтирован																
807	733	28.02.2020	Металлический гараж	Самолетная	60	27.02.2020	2092											12.03.2020	16.03.2020					18.03.2020	А-2092	недемонтирован																
808	734	28.02.2020	Металлический гараж	Самолетная	60	27.02.2020	2093											12.03.2020	16.03.2020					18.03.2020	А-2093	недемонтирован																
809	735	28.02.2020	Металлический гараж	Самолетная	60	27.02.2020	2094											12.03.2020	16.03.2020					18.03.2020	А-2094	недемонтирован																
810	736	28.02.2020	Металлический гараж	Самолетная	60	27.02.2020	2095											12.03.2020	16.03.2020					18.03.2020	А-2095	недемонтирован																
811	737	28.02.2020	Металлический гараж	Самолетная	60	27.02.2020	2096											12.03.2020	16.03.2020					18.03.2020	А-2096	недемонтирован																
812	738	28.02.2020	Металлический гараж	Самолетная	60	27.02.2020	2097											12.03.2020	16.03.2020					18.03.2020	А-2097	недемонтирован																
813	739	28.02.2020	Металлический гараж	Самолетная	60	27.02.2020	2098											12.03.2020	16.03.2020					18.03.2020	А-2098	недемонтирован																
814	740	18.03.2020	Ограждение (парктвочное)	проспект Декабристов	23	18.03.2020	2099											23.03.2020	26.03.2020					27.03.2020	А-2099	недемонтирован																
815	741	18.03.2020	Забор	проспект Декабристов	33	18.03.2020	2100											23.03.2020	26.03.2020					27.03.2020	А-2100	недемонтирован																
816	743	27.03.2020	Металлический гараж	Спартаковская	14	26.03.2020	2102											07.04.2020	10.04.2020					13.04.2020	А-2102	недемонтирован																
817	744	27.03.2020	Металлический гараж	Спартаковская	14	26.03.2020	2103											07.04.2020	10.04.2020					13.04.2020	А-2103	недемонтирован																
818	745	09.04.2020	Забор (парковочное ограждение)	Чердынская	22	01.04.2020	2104											07.04.2020	10.04.2020					13.04.2020	А-2104	недемонтирован																
819	746	17.04.2020	Забор (парковочное ограждение)	Космонавта Леонова	11а	09.04.2020	2105											13.04.2020	15.04.2020					16.04.2020	А-2105	недемонтирован																
820	747	17.04.2020	Забор	Дивьинская	57	09.04.2020	2106											13.04.2020	15.04.2020					16.04.2020	А-2106	недемонтирован																
821	749	28.04.2020	Металлический гараж	Карпинского	11	22.04.2020	2108											06.05.2020	08.05.2020					12.05.2020	А-2108	не демонтирован																
822	750	28.04.2020	Металлический гараж	Карпинского	11	22.04.2020	2109											06.05.2020	08.05.2020					12.05.2020	А-2109	не демонтирован																
823	751	28.04.2020	Металлический гараж	Карпинского	11	22.04.2020	2110											06.05.2020	08.05.2020					12.05.2020	А-2110	не демонтирован																
824	752	28.04.2020	Металлический гараж	Карпинского	11	22.04.2020	2111											06.05.2020	08.05.2020					12.05.2020	А-2111	не демонтирован																
825	753	28.04.2020	Металлический гараж	Карпинского	11	22.04.2020	2112											06.05.2020	08.05.2020					12.05.2020	А-2112	не демонтирован																
826	754	28.04.2020	Металлический гараж	Карпинского	11	22.04.2020	2113											06.05.2020	08.05.2020					12.05.2020	А-2113	не демонтирован																
827	755	28.04.2020	Металлический гараж	Карпинского	11	22.04.2020	2114											06.05.2020	08.05.2020					12.05.2020	А-2114	не демонтирован																
828	756	28.04.2020	Металлический гараж	Карпинского	11	22.04.2020	2115											06.05.2020	08.05.2020					12.05.2020	А-2115	не демонтирован																
829	757	28.04.2020	Металлический гараж	Карпинского	11	22.04.2020	2116											06.05.2020	08.05.2020					12.05.2020	А-2116	не демонтирован																

1	2	3	4	5	6	7	8	9	10	11	12	13	14	15	16	17	18	19	20	21	22	23	24	25	26	27	28	29	30	31	32	33	34	35	36	37	38	39	40	41	42	43
830	758	28.04.2020	Металлический гараж	Карпинского	11	22.04.2020	2117											06.05.2020	08.05.2020					12.05.2020	А-2117	не демонтирован																
831	759	28.04.2020	Металлический гараж	Карпинского	11	22.04.2020	2118											06.05.2020	08.05.2020					12.05.2020	А-2118	не демонтирован																
832	760	28.04.2020	Металлический гараж	Карпинского	11	22.04.2020	2119											06.05.2020	08.05.2020					12.05.2020	А-2119	не демонтирован																
833	761	28.04.2020	Металлический гараж	Карпинского	11	22.04.2020	2120											06.05.2020	08.05.2020					12.05.2020	А-2120	не демонтирован																
834	762	28.04.2020	Металлический гараж	Карпинского	11	22.04.2020	2121											06.05.2020	08.05.2020					12.05.2020	А-2121	не демонтирован																
835	763	28.04.2020	Металлический гараж	Карпинского	11	22.04.2020	2122											06.05.2020	08.05.2020					12.05.2020	А-2122	не демонтирован																
836	764	28.04.2020	Металлический гараж	Карпинского	11	22.04.2020	2123											06.05.2020	08.05.2020					12.05.2020	А-2123	не демонтирован																
837	765	28.04.2020	Металлический гараж	Карпинского	11	22.04.2020	2124											06.05.2020	08.05.2020					12.05.2020	А-2124	не демонтирован																
838	766	28.04.2020	Металлический гараж	шоссе Космонавтов	127	23.04.2020	2125											06.05.2020	08.05.2020					12.05.2020	А-2125	не демонтирован																
839	767	28.04.2020	Металлический гараж	Геологов	11/1	23.04.2020	2126											06.05.2020	08.05.2020					12.05.2020	А-2126	не демонтирован																
840	768	28.04.2020	Металлический гараж	Геологов	11/1	23.04.2020	2127											06.05.2020	08.05.2020					12.05.2020	А-2127	не демонтирован																
841	769	22.06.2020	Металлический гараж	Качалова	19	18.06.2020	2128											06.07.2020	08.07.2020					09.07.2020	А-2128	не демонтирован																
842	812	22.06.2020	Металлический гараж	Качалова	19	18.06.2020	2171											06.07.2020	08.07.2020					09.07.2020	А-2171	не демонтирован																
843	820	22.06.2020	Металлический гараж	Качалова	19	18.06.2020	2179											06.07.2020	08.07.2020					09.07.2020	А-2179	не демонтирован																
844	823	22.06.2020	Металлический гараж	проспект Декабристов	1	18.06.2020	2182											06.07.2020	08.07.2020					09.07.2020	А-2182	не демонтирован																
845	840	21.07.2020	металлический гараж	шоссе Космонавтов	179а	17.07.2020	2185											24.07.2020	28.07.2020					29.07.2020	А-2185	недемонтирован																
846	841	21.07.2020	металлический гараж	шоссе Космонавтов	179а	17.07.2020	2186											24.07.2020	28.07.2020					29.07.2020	А-2186	недемонтирован																
847	842	21.07.2020	металлический гараж	шоссе Космонавтов	179а	17.07.2020	2187											24.07.2020	28.07.2020					29.07.2020	А-2187	недемонтирован																
848	843	21.07.2020	металлический гараж	шоссе Космонавтов	179а	17.07.2020	2188											24.07.2020	28.07.2020					29.07.2020	А-2188	недемонтирован																
849	844	21.07.2020	металлический гараж	шоссе Космонавтов	179а	17.07.2020	2189											24.07.2020	28.07.2020					29.07.2020	А-2189	недемонтирован																
850	845	21.07.2020	металлический гараж	шоссе Космонавтов	348	17.07.2020	2190											24.07.2020	28.07.2020					29.07.2020	А-2190	недемонтирован																
851	846	21.07.2020	металлический гараж	шоссе Космонавтов	348	17.07.2020	2191											24.07.2020	28.07.2020					29.07.2020	А-2191	недемонтирован																
852	847	21.07.2020	металлический гараж	шоссе Космонавтов	348	17.07.2020	2192											24.07.2020	28.07.2020					29.07.2020	А-2192	недемонтирован																
853	848	21.07.2020	Забор	Ягодная	24/144	17.07.2020	2193											24.07.2020	28.07.2020					29.07.2020	А-2193	недемонтирован																
854	849	21.07.2020	Строение (туалет)	Ягодная	24/144	17.07.2020	2194											24.07.2020	28.07.2020					29.07.2020	А-2194	недемонтирован																
855	850	21.07.2020	Забор	6-я Ипподромная	7	17.07.2020	2195											24.07.2020	28.07.2020					29.07.2020	А-2195	недемонтирован																
856	851	21.07.2020	Забор	Кордонная	26	17.07.2020	2196											24.07.2020	28.07.2020					29.07.2020	А-2196	недемонтирован																
857	852	21.07.2020	Забор	Кордонная	28	17.07.2020	2197											24.07.2020	28.07.2020					29.07.2020	А-2197	недемонтирован																
858	854	28.07.2020	Забор	Космонавта Леонова	75а	28.07.2020	2199											04.08.2020	06.08.2020					07.08.2020	А-2199	недемонтирован																
859	855	28.07.2020	Забор	Космонавта Леонова	83а/16	28.07.2020	2200											04.08.2020	06.08.2020					07.08.2020	А-2200	недемонтирован																
860	856	28.07.2020	Забор	Космонавта Леонова	99	28.07.2020	2201											04.08.2020	06.08.2020					07.08.2020	А-2201	недемонтирован																
861	857	07.08.2020	Металлический гараж	Комбайнеров	28а	03.08.2020	2202											17.08.2020	19.08.2020					21.08.2020	А-2202	недемонтирован																
862	858	07.08.2020	Металлический гараж	Комбайнеров	28а	03.08.2020	2203											17.08.2020	19.08.2020					21.08.2020	А-2203	недемонтирован																
863	859	07.08.2020	Металлический гараж	Комбайнеров	28а	03.08.2020	2204											17.08.2020	19.08.2020					21.08.2020	А-2204	недемонтирован																
864	860	07.08.2020	Металлический гараж	Комбайнеров	28а	03.08.2020	2205											17.08.2020	19.08.2020					21.08.2020	А-2205	недемонтирован																
865	863	17.09.2020	Сооружение (ангар)	Дивьинская	89/1	17.09.2020	2208											28.09.2020	01.10.2020					05.10.2020	А-2208	недемонтирован																
866	864	28.09.2020	Металлический гараж	Веры Засулич	43	21.09.2020	2209											05.10.2020	07.10.2020					09.10.2020	А-2209	недемонтирован																
867	865	28.09.2020	Металлический гараж	Веры Засулич	43	21.09.2020	2210											05.10.2020	07.10.2020					09.10.2020	А-2210	недемонтирован																
868	866	28.09.2020	Металлический гараж	Веры Засулич	43	21.09.2020	2211											05.10.2020	07.10.2020					09.10.2020	А-2211	недемонтирован																
869	867	28.09.2020	Металлический гараж	Веры Засулич	43	21.09.2020	2212											05.10.2020	07.10.2020					09.10.2020	А-2212	недемонтирован																
870	868	28.09.2020	Металлический гараж	Веры Засулич	43	21.09.2020	2213											05.10.2020	07.10.2020					09.10.2020	А-2213	недемонтирован																
871	869	28.09.2020	Металлический гараж	Веры Засулич	43	21.09.2020	2214											05.10.2020	07.10.2020					09.10.2020	А-2214	недемонтирован																
872	870	28.09.2020	Металлический гараж	Веры Засулич	43	21.09.2020	2215											05.10.2020	07.10.2020					09.10.2020	А-2215	недемонтирован																
873	871	28.09.2020	Металлический гараж	Веры Засулич	43	21.09.2020	2216											05.10.2020	07.10.2020					09.10.2020	А-2216	недемонтирован																
874	872	28.09.2020	Металлический гараж	Веры Засулич	43	21.09.2020	2217											05.10.2020	07.10.2020					09.10.2020	А-2217	недемонтирован																
875	873	07.10.2020	Забор	шоссе Космонавтов	244 Б	05.10.2020	2218											13.10.2020	15.10.2020					16.10.2020	А-2218	недемонтирован																

1	2	3	4	5	6	7	8	9	10	11	12	13	14	15	16	17	18	19	20	21	22	23	24	25	26	27	28	29	30	31	32	33	34	35	36	37	38	39	40	41	42	43
876	874	07.10.2020	Забор	1-я Юннатская	15 А	05.10.2020	2219											13.10.2020	15.10.2020					16.10.2020	А-2219	недемонтирован																
877	875	07.10.2020	Сооружение (туалет)	1-я Юннатская	15 А	05.10.2020	2220											13.10.2020	15.10.2020					16.10.2020	А-2220	недемонтирован																
878	876	05.11.2020	металлический гараж	шоссе Космонавтов	110	29.10.2020	2221											12.11.2020	17.11.2020					18.11.2020	А-2221	недемо																
879	877	05.11.2020	металлический гараж	шоссе Космонавтов	110	29.10.2020	2222											12.11.2020	17.11.2020					18.11.2020	А-2222	недемо																
880	878	05.11.2020	металлический гараж	шоссе Космонавтов	110	29.10.2020	2223											12.11.2020	17.11.2020					18.11.2020	А-2223	недемо																
881	879	05.11.2020	металлический гараж	шоссе Космонавтов	110	29.10.2020	2224											12.11.2020	17.11.2020					18.11.2020	А-2224	недемо																
882	880	05.11.2020	металлический гараж	шоссе Космонавтов	110	29.10.2020	2225											12.11.2020	17.11.2020					18.11.2020	А-2225	недемо																
883	881	05.11.2020	металлический гараж	шоссе Космонавтов	110	29.10.2020	2226											12.11.2020	17.11.2020					18.11.2020	А-2226	недемо																
884	882	05.11.2020	металлический гараж	шоссе Космонавтов	110	29.10.2020	2227											12.11.2020	17.11.2020					18.11.2020	А-2227	недемо																
885	883	05.11.2020	металлический гараж	шоссе Космонавтов	110	29.10.2020	2228											12.11.2020	17.11.2020					18.11.2020	А-2228	недемо																
886	884	05.11.2020	металлический гараж	шоссе Космонавтов	110	29.10.2020	2229											12.11.2020	17.11.2020					18.11.2020	А-2229	недемо																
887	885	05.11.2020	забор	Космонавта Леонова	82/7	29.10.2020	2230											12.11.2020	17.11.2020					18.11.2020	А-2230	недемо																
888	886	05.11.2020	забор	Карпинского	140	29.10.2020	2231											12.11.2020	17.11.2020					18.11.2020	А-2231	недемо																
889	887	18.11.2020	Ограждение (парковочное)	Карпинского	51	13.11.2020	2232											23.11.2020	25.11.2020					27.11.2020	2232	недемон																
890	890	27.11.2020	Металлический гараж	1-я Верховая	4	26.11.2020	2235											01.12.2020	03.12.2020					07.12.2020	А-2235	недемо																
891	895	09.02.2021	Забор	Ягодная	33	05.02.2021	2240											12.02.2021	16.02.2021					18.02.2021	А-2240	недемон																
892	896	09.02.2021	Забор	Архитектора Свиязева	33 (50/1)	05.02.2021	2241											12.02.2021	16.02.2021					18.02.2021	А-2241	недемон																
893	897	09.02.2021	Контейнер	Промышленная	105/1	05.02.2021	2242											12.02.2021	16.02.2021					18.02.2021	А-2242	недемон																
894	898	09.02.2021	Контейнер	Промышленная	105/1	05.02.2021	2243											12.02.2021	16.02.2021					18.02.2021	А-2243	недемон																
895	899	09.02.2021	Контейнер	Промышленная	105/1	05.02.2021	2244											12.02.2021	16.02.2021					18.02.2021	А-2244	недемон																
896	900	09.02.2021	Контейнер	Промышленная	105/1	05.02.2021	2245											12.02.2021	16.02.2021					18.02.2021	А-2245	недемон																
897	901	09.02.2021	Контейнер	Промышленная	105/1	05.02.2021	2246											12.02.2021	16.02.2021					18.02.2021	А-2246	недемон																
898	902	09.02.2021	Контейнер	Промышленная	105/1	05.02.2021	2247											12.02.2021	16.02.2021					18.02.2021	А-2247	недемон																
899	903	09.02.2021	Контейнер	Промышленная	105/1	05.02.2021	2248											12.02.2021	16.02.2021					18.02.2021	А-2248	недемон																
900	904	09.02.2021	Контейнер	Рязанская	80	05.02.2021	2249											12.02.2021	16.02.2021					18.02.2021	А-2249	недемон																
901	905	09.02.2021	Контейнер (шиномонтаж)	Рязанская	80	05.02.2021	2250											12.02.2021	16.02.2021					18.02.2021	А-2250	недемон																
902	906	18.02.2021	Контейнер (шиномонтаж)	Семченко	15/1	12.02.2021	2251											25.02.2021	01.03.2021					03.03.2021	А-2251	недемон																
903	907	09.03.2021	Сооружение (туалет)	Архитектора Свиязева	16	25.02.2021	2252											12.03.2021	16.03.2021					18.03.2021	А-2252	недемон																
904	908	07.05.2021	Конструкция	шоссе Космонавтов	111к10	05.05.2021	2253											26.05.2021	28.05.2021					01.06.2021	А-2253	недемон																
905	909	07.05.2021	Контейнер	шоссе Космонавтов	111к10	05.05.2021	2254											26.05.2021	28.05.2021					01.06.2021	А-2254	недемон																
906	910	27.05.2021	Металлический гараж	Нефтяников	40	26.05.2021	2255											01.06.2021	03.06.2021					07.06.2021	А-2255	недемон																
907	911	27.05.2021	Металлический гараж	Нефтяников	40	26.05.2021	2256											01.06.2021	03.06.2021					07.06.2021	А-2256	недемон																
908	912	27.05.2021	Металлический гараж	Чайковского	35	26.05.2021	2257											01.06.2021	03.06.2021					07.06.2021	А-2257	недемон																
909	913	27.05.2021	Контейнер (шиномонтаж)	шоссе Космонавтов	257	26.05.2021	2258											01.06.2021	03.06.2021					07.06.2021	А-2258	недемон																
910	914	07.06.2021	Забор	Верхнемуллинская	79	07.06.2021	2259											15.06.2021	17.06.2021					21.06.2021	А-2259	недемон																
911	923	08.07.2021	металлический гараж	Энергетиков	28	22.06.2021	2260											30.06.2021	02.07.2021					05.07.2021	А-2260	недемонтирован																
912	924	08.07.2021	металлический гараж	Энергетиков	28	22.06.2021	2261											30.06.2021	02.07.2021					05.07.2021	А-2261	недемонтирован																
913	925	08.07.2021	Забор	Энергетиков	14	22.06.2021	2262											30.06.2021	02.07.2021					05.07.2021	А-2262	недемонтирован																
914	929	08.07.2021	Контейнер (шиномонтаж)	Космонавта Беляева	17	25.06.2021	2266											30.06.2021	02.07.2021					05.07.2021	А-2266	недемонтирован																
915	930	08.07.2021	конструкция (вышка сотовой связи)	Качалова	26	25.06.2021	2267											30.06.2021	02.07.2021					05.07.2021	А-2267	недемонтирован																
Итого:	***915***																																									
Кировский район																																										
1			металлический гараж	Каляева	12, 14 (севернее)																						04.07.2013	СЭД-01-02-97				10.07.2013			Причальная	31						
2			металлический гараж	Каляева	12, 14 (севернее)																						04.07.2013	СЭД-01-02-97				10.07.2013			Причальная	31						
3			металлический гараж	Буксирная	8 (южнее)																						04.07.2013	СЭД-01-02-97				10.07.2013			Причальная	31						
4			металлический гараж	Нижнекурьинская	10, 12 (северо-восточнее)																						04.07.2013	СЭД-01-02-97				10.07.2013			Причальная	31						
5			металлический гараж	Нижнекурьинская	10, 12 (северо-восточнее)																						04.07.2013	СЭД-01-02-97				10.07.2013			Причальная	31						
6			металлический гараж	Пирожкова	40 (южнее)																						04.07.2013	СЭД-01-02-97				10.07.2013			Причальная	31						
7			металлический гараж	Пирожкова	40 (южнее)																						04.07.2013	СЭД-01-02-97				10.07.2013			Причальная	31						
8			металлический гараж	Пирожкова	40 (южнее)																						04.07.2013	СЭД-01-02-97				10.07.2013			Причальная	31						
9			металлический гараж	Пирожкова	40 (южнее)																						04.07.2013	СЭД-01-02-97				10.07.2013			Причальная	31						
10			металлический гараж	Пирожкова	40 (южнее)																						04.07.2013	СЭД-01-02-97				10.07.2013			Причальная	31						
11			металлический гараж	Пирожкова	40 (южнее)																						04.07.2013	СЭД-01-02-97				10.07.2013			Причальная	31						
12			металлический гараж	Пирожкова	40 (южнее)																						04.07.2013	СЭД-01-02-97				10.07.2013			Причальная	31						
13			металлический гараж	Пирожкова	40 (южнее)																						04.07.2013	СЭД-01-02-97				10.07.2013			Причальная	31						
14			металлический гараж	Пирожкова	40 (южнее)																						04.07.2013	СЭД-01-02-97				10.07.2013			Причальная	31						
15			металлический гараж	Пирожкова	40 (южнее)																						04.07.2013	СЭД-01-02-97				10.07.2013			Причальная	31						
16			металлический гараж	Пирожкова	40 (южнее)																						04.07.2013	СЭД-01-02-97				10.07.2013			Причальная	31						

1	2	3	4	5	6	7	8	9	10	11	12	13	14	15	16	17	18	19	20	21	22	23	24	25	26	27	28	29	30	31	32	33	34	35	36	37	38	39	40	41	42	43
17			металлический гараж	Пирожкова	40 (южнее)																						04.07.2013	СЭД-01-02-97				10.07.2013			Причальная	31						
18			металлический гараж	Пирожкова	40 (южнее)																						04.07.2013	СЭД-01-02-97				10.07.2013			Причальная	31						
19			металлический гараж	Пирожкова	40 (южнее)																						04.07.2013	СЭД-01-02-97				10.07.2013			Причальная	31						
20			металлический гараж	Пирожкова	40 (южнее)																						04.07.2013	СЭД-01-02-97				10.07.2013			Причальная	31						
21			металлический гараж	Пирожкова	40 (южнее)																						04.07.2013	СЭД-01-02-97				10.07.2013			Причальная	31						
22			металлический гараж	Б.Хмельницкого	11/2	12.05.2014	14-1											12.05.2014	22.05.2014					27.05.2014	14-1/1	недемонтирован	23.07.2014	СЭД-01-02-115	53	29.07.2014					Судостроителей	7	ООО "Кортекс"					
23			металлический гараж	М.Рыбалко	74	12.05.2014	14-2											12.05.2014	22.05.2014					27.05.2014	14-2/1	недемонтирован	23.07.2014	СЭД-01-02-115	53	29.07.2014					Судостроителей	7	ООО "Кортекс"					
24			металлический гараж	М.Рыбалко	74	12.05.2014	14-2											12.05.2014	22.05.2014					27.05.2014	14-2/1	недемонтирован	23.07.2014	СЭД-01-02-115	53	29.07.2014					Судостроителей	7	ООО "Кортекс"					
25			металлический гараж	М.Рыбалко	74	12.05.2014	14-2											12.05.2014	22.05.2014					27.05.2014	14-2/1	недемонтирован	23.07.2014	СЭД-01-02-115	53	29.07.2014					Судостроителей	7	ООО "Кортекс"					
26			металлический гараж	М.Рыбалко	74	12.05.2014	14-2											12.05.2014	22.05.2014					27.05.2014	14-2/1	недемонтирован	23.07.2014	СЭД-01-02-115	53	29.07.2014					Судостроителей	7	ООО "Кортекс"					
27			металлический гараж	Кировоградская	37а	12.05.2014	14-3											12.05.2014	22.05.2014					27.05.2014	14-3/1	недемонтирован	23.07.2014	СЭД-01-02-115	53	29.07.2014					Судостроителей	7	ООО "Кортекс"					
28			металлический гараж	Воронежская	39	12.05.2014	14-4											12.05.2014	22.05.2014					27.05.2014	14-4/1	недемонтирован	23.07.2014	СЭД-01-02-115	53	29.07.2014					Судостроителей	7	ООО "Кортекс"					
29			металлический гараж	Воронежская	39	12.05.2014	14-4											12.05.2014	22.05.2014					27.05.2014	14-4/1	недемонтирован	23.07.2014	СЭД-01-02-115	53	29.07.2014					Судостроителей	7	ООО "Кортекс"					
30			металлический гараж	Воронежская	39	12.05.2014	14-4											12.05.2014	22.05.2014					27.05.2014	14-4/1	недемонтирован	23.07.2014	СЭД-01-02-115	53	29.07.2014					Судостроителей	7	ООО "Кортекс"					
31			металлический гараж	Воронежская	39	12.05.2014	14-4											12.05.2014	22.05.2014					27.05.2014	14-4/1	недемонтирован	23.07.2014	СЭД-01-02-115	53	29.07.2014					Судостроителей	7	ООО "Кортекс"					
32			металлический гараж	Воронежская	39	12.05.2014	14-4											12.05.2014	22.05.2014					27.05.2014	14-4/1	недемонтирован	23.07.2014	СЭД-01-02-115	53	29.07.2014					Судостроителей	7	ООО "Кортекс"					
33			металлический гараж	Воронежская	39	12.05.2014	14-4											12.05.2014	22.05.2014					27.05.2014	14-4/1	недемонтирован	23.07.2014	СЭД-01-02-115	53	29.07.2014					Судостроителей	7	ООО "Кортекс"					
34			металлический гараж	Воронежская	39	12.05.2014	14-4											12.05.2014	22.05.2014					27.05.2014	14-4/1	недемонтирован	23.07.2014	СЭД-01-02-115	53	29.07.2014					Судостроителей	7	ООО "Кортекс"					
35			металлический гараж	Глазовская	9	12.05.2014	14-5											12.05.2014	22.05.2014					27.05.2014	14-5/1	недемонтирован	23.07.2014	СЭД-01-02-115	53	29.07.2014					Судостроителей	7	ООО "Кортекс"					
36			металлический гараж	Глазовская	9	12.05.2014	14-5											12.05.2014	22.05.2014					27.05.2014	14-5/1	недемонтирован	23.07.2014	СЭД-01-02-115	53	29.07.2014					Судостроителей	7	ООО "Кортекс"					
37			металлический гараж	Глазовская	9	12.05.2014	14-5											12.05.2014	22.05.2014					27.05.2014	14-5/1	недемонтирован	23.07.2014	СЭД-01-02-115	53	29.07.2014					Судостроителей	7	ООО "Кортекс"					
38			металлический гараж	Глазовская	9	12.05.2014	14-5											12.05.2014	22.05.2014					27.05.2014	14-5/1	недемонтирован	23.07.2014	СЭД-01-02-115	53	29.07.2014					Судостроителей	7	ООО "Кортекс"					
39			металлический гараж	Глазовская	9	12.05.2014	14-5											12.05.2014	22.05.2014					27.05.2014	14-5/1	недемонтирован	23.07.2014	СЭД-01-02-115	53	29.07.2014					Судостроителей	7	ООО "Кортекс"					
40			металлический гараж	Глазовская	9	12.05.2014	14-5											12.05.2014	22.05.2014					27.05.2014	14-5/1	недемонтирован	23.07.2014	СЭД-01-02-115	53	29.07.2014					Судостроителей	7	ООО "Кортекс"					
41			металлический гараж	Глазовская	9	12.05.2014	14-5											12.05.2014	22.05.2014					27.05.2014	14-5/1	недемонтирован	23.07.2014	СЭД-01-02-115	53	29.07.2014					Судостроителей	7	ООО "Кортекс"					
42			металлический гараж	Глазовская	9	12.05.2014	14-5											12.05.2014	22.05.2014					27.05.2014	14-5/1	недемонтирован	23.07.2014	СЭД-01-02-115	53	29.07.2014					Судостроителей	7	ООО "Кортекс"					
43			металлический гараж	Глазовская	9	12.05.2014	14-5											12.05.2014	22.05.2014					27.05.2014	14-5/1	недемонтирован	23.07.2014	СЭД-01-02-115	53	29.07.2014					Судостроителей	7	ООО "Кортекс"					
44			металлический гараж	Глазовская	9	12.05.2014	14-5											12.05.2014	22.05.2014					27.05.2014	14-5/1	недемонтирован	23.07.2014	СЭД-01-02-115	53	29.07.2014					Судостроителей	7	ООО "Кортекс"					
45			металлический гараж	Глазовская	9	12.05.2014	14-5											12.05.2014	22.05.2014					27.05.2014	14-5/1	недемонтирован	23.07.2014	СЭД-01-02-115	53	29.07.2014					Судостроителей	7	ООО "Кортекс"					
46			металлический гараж	Глазовская	9	12.05.2014	14-5											12.05.2014	22.05.2014					27.05.2014	14-5/1	недемонтирован	23.07.2014	СЭД-01-02-115	53	29.07.2014					Судостроителей	7	ООО "Кортекс"					
47			металлический гараж	Глазовская	9	12.05.2014	14-5											12.05.2014	22.05.2014					27.05.2014	14-5/1	недемонтирован	23.07.2014	СЭД-01-02-115	53	29.07.2014					Судостроителей	7	ООО "Кортекс"					
48			металлический гараж	Глазовская	9	12.05.2014	14-5											12.05.2014	22.05.2014					27.05.2014	14-5/1	недемонтирован	23.07.2014	СЭД-01-02-115	53	29.07.2014					Судостроителей	7	ООО "Кортекс"					
49			металлический гараж	Миргородская	26	12.05.2014	14-6											12.05.2014	22.05.2014					27.05.2014	14-6/1	недемонтирован	23.07.2014	СЭД-01-02-115	53	29.07.2014					Судостроителей	7	ООО "Кортекс"					
50			металлический гараж	Миргородская	26	12.05.2014	14-6											12.05.2014	22.05.2014					27.05.2014	14-6/1	недемонтирован	23.07.2014	СЭД-01-02-115	53	29.07.2014					Судостроителей	7	ООО "Кортекс"					
51			металлический гараж	Миргородская	26	12.05.2014	14-6											12.05.2014	22.05.2014					27.05.2014	14-6/1	недемонтирован	23.07.2014	СЭД-01-02-115	53	29.07.2014					Судостроителей	7	ООО "Кортекс"					

1	2	3	4	5	6	7	8	9	10	11	12	13	14	15	16	17	18	19	20	21	22	23	24	25	26	27	28	29	30	31	32	33	34	35	36	37	38	39	40	41	42	43
52			металлический гараж	Миргородская	26	12.05.2014	14-6											12.05.2014	22.05.2014					27.05.2014	14-6/1	недемонтирован	23.07.2014	СЭД-01-02-115	53	29.07.2014					Судостроителей	7	ООО "Кортекс"					
53			металлический гараж	Миргородская	26	12.05.2014	14-6											12.05.2014	22.05.2014					27.05.2014	14-6/1	недемонтирован	23.07.2014	СЭД-01-02-115	53	29.07.2014					Судостроителей	7	ООО "Кортекс"					
54			металлический гараж	Миргородская	26	12.05.2014	14-6											12.05.2014	22.05.2014					27.05.2014	14-6/1	недемонтирован	23.07.2014	СЭД-01-02-115	53	29.07.2014					Судостроителей	7	ООО "Кортекс"					
55			металлический гараж	Миргородская	26	12.05.2014	14-6											12.05.2014	22.05.2014					27.05.2014	14-6/1	недемонтирован	23.07.2014	СЭД-01-02-115	53	29.07.2014					Судостроителей	7	ООО "Кортекс"					
56			металлический гараж	Миргородская	26	12.05.2014	14-6											12.05.2014	22.05.2014					27.05.2014	14-6/1	недемонтирован	23.07.2014	СЭД-01-02-115	53	29.07.2014					Судостроителей	7	ООО "Кортекс"					
57			металлический гараж	Миргородская	26	12.05.2014	14-6											12.05.2014	22.05.2014					27.05.2014	14-6/1	недемонтирован	23.07.2014	СЭД-01-02-115	53	29.07.2014					Судостроителей	7	ООО "Кортекс"					
58			металлический гараж	Миргородская	26	12.05.2014	14-6											12.05.2014	22.05.2014					27.05.2014	14-6/1	недемонтирован	23.07.2014	СЭД-01-02-115	53	29.07.2014					Судостроителей	7	ООО "Кортекс"					
59			металлический гараж	Миргородская	26	12.05.2014	14-6											12.05.2014	22.05.2014					27.05.2014	14-6/1	недемонтирован	23.07.2014	СЭД-01-02-115	53	29.07.2014					Судостроителей	7	ООО "Кортекс"					
60			металлический гараж	Миргородская	26	12.05.2014	14-6											12.05.2014	22.05.2014					27.05.2014	14-6/1	недемонтирован	23.07.2014	СЭД-01-02-115	53	29.07.2014					Судостроителей	7	ООО "Кортекс"					
61			металлический гараж	Миргородская	26	12.05.2014	14-6											12.05.2014	22.05.2014					27.05.2014	14-6/1	недемонтирован	23.07.2014	СЭД-01-02-115	53	29.07.2014					Судостроителей	7	ООО "Кортекс"					
62			металлический гараж	Миргородская	26	12.05.2014	14-6											12.05.2014	22.05.2014					27.05.2014	14-6/1	недемонтирован	23.07.2014	СЭД-01-02-115	53	29.07.2014					Судостроителей	7	ООО "Кортекс"					
63			металлический гараж	Миргородская	26	12.05.2014	14-6											12.05.2014	22.05.2014					27.05.2014	14-6/1	недемонтирован	23.07.2014	СЭД-01-02-115	53	29.07.2014					Судостроителей	7	ООО "Кортекс"					
64			металлический гараж	Миргородская	26	12.05.2014	14-6											12.05.2014	22.05.2014					27.05.2014	14-6/1	недемонтирован	23.07.2014	СЭД-01-02-115	53	29.07.2014					Судостроителей	7	ООО "Кортекс"					
65			металлический гараж	Миргородская	26	12.05.2014	14-6											12.05.2014	22.05.2014					27.05.2014	14-6/1	недемонтирован	23.07.2014	СЭД-01-02-115	53	29.07.2014					Судостроителей	7	ООО "Кортекс"					
66			металлический гараж	Миргородская	26	12.05.2014	14-6											12.05.2014	22.05.2014					27.05.2014	14-6/1	недемонтирован	23.07.2014	СЭД-01-02-115	53	29.07.2014					Судостроителей	7	ООО "Кортекс"					
67			металлический гараж	Миргородская	26	12.05.2014	14-6											12.05.2014	22.05.2014					27.05.2014	14-6/1	недемонтирован	23.07.2014	СЭД-01-02-115	53	29.07.2014					Судостроителей	7	ООО "Кортекс"					
68			металлический гараж	Миргородская	26	12.05.2014	14-6											12.05.2014	22.05.2014					27.05.2014	14-6/1	недемонтирован	23.07.2014	СЭД-01-02-115	53	29.07.2014					Судостроителей	7	ООО "Кортекс"					
69			металлический гараж	М.Рыбалко	107б/1	16.05.2014	14-7											16.05.2014	26.05.2014					27.05.2014	14-7/1	недемонтирован	23.07.2014	СЭД-01-02-115	53	29.07.2014					Судостроителей	7	ООО "Кортекс"					
70			металлический гараж	М.Рыбалко	107б/1	16.05.2014	14-7											16.05.2014	26.05.2014					27.05.2014	14-7/1	недемонтирован	23.07.2014	СЭД-01-02-115	53	29.07.2014					Судостроителей	7	ООО "Кортекс"					
71			металлический гараж	Каляева	35а	27.05.2014	14-8											27.05.2014	06.06.2014					09.06.2014	14-8/1	недемонтирован	23.07.2014	СЭД-01-02-115	53	29.07.2014					Судостроителей	7	ООО "Кортекс"					
72			металлический гараж	Каляева	35а	27.05.2014	14-8											27.05.2014	06.06.2014					09.06.2014	14-8/1	недемонтирован	23.07.2014	СЭД-01-02-115	53	29.07.2014					Судостроителей	7	ООО "Кортекс"					
73			металлический гараж	Каляева	35а	27.05.2014	14-8											27.05.2014	06.06.2014					09.06.2014	14-8/1	недемонтирован	23.07.2014	СЭД-01-02-115	53	29.07.2014					Судостроителей	7	ООО "Кортекс"					
74			металлический гараж	Каляева	14	27.05.2014	14-9											27.05.2014	06.06.2014					09.06.2014	14-9/1	недемонтирован	23.07.2014	СЭД-01-02-115	53	29.07.2014					Судостроителей	7	ООО "Кортекс"					
75			металлический гараж	Каляева	14	27.05.2014	14-9											27.05.2014	06.06.2014					09.06.2014	14-9/1	недемонтирован	23.07.2014	СЭД-01-02-115	53	29.07.2014					Судостроителей	7	ООО "Кортекс"					
76			металлический гараж	Каляева	72	27.05.2014	14-10											27.05.2014	06.06.2014					09.06.2014	14-10/1	недемонтирован	23.07.2014	СЭД-01-02-115	53	29.07.2014					Судостроителей	7	ООО "Кортекс"					
77			металлический гараж	Каляева	72	27.05.2014	14-10											27.05.2014	06.06.2014					09.06.2014	14-10/1	недемонтирован	23.07.2014	СЭД-01-02-115	53	29.07.2014					Судостроителей	7	ООО "Кортекс"					
78			металлический гараж	Закамская	20а	27.05.2014	14-11											27.05.2014	06.06.2014					09.06.2014	14-11/1	недемонтирован	23.07.2014	СЭД-01-02-115	53	29.07.2014					Судостроителей	7	ООО "Кортекс"					
79			металлический гараж	Закамская	20а	27.05.2014	14-11											27.05.2014	06.06.2014					09.06.2014	14-11/1	недемонтирован	23.07.2014	СЭД-01-02-115	53	29.07.2014					Судостроителей	7	ООО "Кортекс"					
80			металлический гараж	Закамская	26	27.05.2014	14-12											27.05.2014	06.06.2014					09.06.2014	14-12/1	недемонтирован	23.07.2014	СЭД-01-02-115	53	29.07.2014					Судостроителей	7	ООО "Кортекс"					
81			металлический гараж	М.Рыбалко	109	27.05.2014	14-13											27.05.2014	06.06.2014					09.06.2014	14-13/1	недемонтирован	23.07.2014	СЭД-01-02-115	53	29.07.2014					Судостроителей	7	ООО "Кортекс"					
82			металлический гараж	А.Ушакова	55/2	27.05.2014	14-14											27.05.2014	06.06.2014					09.06.2014	14-14/1	недемонтирован	23.07.2014	СЭД-01-02-115	53	29.07.2014					Судостроителей	7	ООО "Кортекс"					
83			металлический гараж	М.Рыбалко	47	27.05.2014	14-15											27.05.2014	06.06.2014					09.06.2014	14-15/1	недемонтирован	23.07.2014	СЭД-01-02-115	53	29.07.2014					Судостроителей	7	ООО "Кортекс"					
84			металлический гараж	Чистопольская	17	27.05.2014	14-16											27.05.2014	06.06.2014					09.06.2014	14-16/1	недемонтирован	23.07.2014	СЭД-01-02-115	53	29.07.2014					Судостроителей	7	ООО "Кортекс"					
85			металлический гараж	Г.Панфилова	12	27.05.2014	14-17											27.05.2014	06.06.2014					09.06.2014	14-17/1	недемонтирован	23.07.2014	СЭД-01-02-115	53	29.07.2014					Судостроителей	7	ООО "Кортекс"					
86			металлический гараж	Сысольская	16	02.06.2014	14-18											02.06.2014	12.06.2014					16.06.2014	14-18/1	недемонтирован	23.07.2014	СЭД-01-02-115	53	29.07.2014					Судостроителей	7	ООО "Кортекс"					

1	2	3	4	5	6	7	8	9	10	11	12	13	14	15	16	17	18	19	20	21	22	23	24	25	26	27	28	29	30	31	32	33	34	35	36	37	38	39	40	41	42	43
87			металлический гараж	Сысольская	16	02.06.2014	14-18											02.06.2014	12.06.2014					16.06.2014	14-18/1	недемонтирован	23.07.2014	СЭД-01-02-115	53	29.07.2014					Судостроителей	7	ООО "Кортекс"					
88			металлический гараж	Сысольская	16	02.06.2014	14-18											02.06.2014	12.06.2014					16.06.2014	14-18/1	недемонтирован	23.07.2014	СЭД-01-02-115	53	29.07.2014					Судостроителей	7	ООО "Кортекс"					
89			металлический гараж	Сысольская	16	02.06.2014	14-18											02.06.2014	12.06.2014					16.06.2014	14-18/1	недемонтирован	23.07.2014	СЭД-01-02-115	53	29.07.2014					Судостроителей	7	ООО "Кортекс"					
90			металлический гараж	Сысольская	16	02.06.2014	14-18											02.06.2014	12.06.2014					16.06.2014	14-18/1	недемонтирован	23.07.2014	СЭД-01-02-115	53	29.07.2014					Судостроителей	7	ООО "Кортекс"					
91			металлический гараж	Химградская	51	26.06.2014	14-19											26.06.2014	06.07.2014					07.07.2014	14-19/1	недемонтирован	23.07.2014	СЭД-01-02-115	53	29.07.2014					Судостроителей	7	ООО "Кортекс"					
92			металлический гараж	Юнг Прикамья	18	26.06.2014	14-20											26.06.2014	06.07.2014					07.07.2014	14-20/1	недемонтирован	23.07.2014	СЭД-01-02-115	53	29.07.2014					Судостроителей	7	ООО "Кортекс"					
93			металлический гараж	Юнг Прикамья	18	26.06.2014	14-20											26.06.2014	06.07.2014					07.07.2014	14-20/1	недемонтирован	23.07.2014	СЭД-01-02-115	53	29.07.2014					Судостроителей	7	ООО "Кортекс"					
94			металлический гараж	Ямпольская	16	08.07.2015	1											10.08.2015	21.08.2015					24.08.2015	2	недемонтирован	26.08.2015	СЭД-23-01-02-112	63	01.09.2015	02.09.2015-10.09.2015	07.09.2015	07.09.2015	14	Буксирная	4	ООО "Кортекс"	09.03.2016	09.03.2016			
95			металлический гараж	Ямпольская	16	08.07.2015	1											10.08.2015	21.08.2015					24.08.2015	2	недемонтирован	26.08.2015	СЭД-23-01-02-112	63	01.09.2015	02.09.2015-10.09.2015	07.09.2015	07.09.2015	15	Буксирная	4	ООО "Кортекс"	09.03.2016	09.03.2016			
96			металлический гараж	Ямпольская	15	08.07.2015	2											10.08.2015	21.08.2015					24.08.2015	2	недемонтирован	26.08.2015	СЭД-23-01-02-112	63	01.09.2015	02.09.2015-10.09.2015	07.09.2015	07.09.2015	13	Буксирная	4	ООО "Кортекс"	09.03.2016	09.03.2016			
97			металлический гараж	ул.Байкальская	11	08.07.2015	3											10.08.2015	21.08.2015					24.08.2015	2	недемонтирован	26.08.2015	СЭД-23-01-02-112	63	01.09.2015	02.09.2015-10.09.2015	04.09.2015	04.09.2015	1	Буксирная	4	ООО "Кортекс"	09.03.2016	09.03.2016			
98			металлический гараж	Танцорова	37	08.07.2015	4											10.08.2015	21.08.2015					24.08.2015	2	недемонтирован	26.08.2015	СЭД-23-01-02-112	63	01.09.2015	02.09.2015-10.09.2015	04.09.2015	04.09.2015	2	Буксирная	4	ООО "Кортекс"	09.03.2016	09.03.2016			
99			металлический гараж	Танцорова	37	08.07.2015	4											10.08.2015	21.08.2015					24.08.2015	2	недемонтирован	26.08.2015	СЭД-23-01-02-112	63	01.09.2015	02.09.2015-10.09.2015	04.09.2015	04.09.2015	3	Буксирная	4	ООО "Кортекс"	09.03.2016	09.03.2016			
100			металлический гараж	Танцорова	37	08.07.2015	4											10.08.2015	21.08.2015					24.08.2015	2	недемонтирован	26.08.2015	СЭД-23-01-02-112	63	01.09.2015	02.09.2015-10.09.2015	04.09.2015	04.09.2015	4	Буксирная	4	ООО "Кортекс"	09.03.2016	09.03.2016			
101			металлический гараж	Танцорова	37	08.07.2015	4											10.08.2015	21.08.2015					24.08.2015	2	недемонтирован	26.08.2015	СЭД-23-01-02-112	63	01.09.2015	02.09.2015-10.09.2015	04.09.2015	04.09.2015	5	Буксирная	4	ООО "Кортекс"	09.03.2016	09.03.2016			
102			металлический гараж	Танцорова	37	08.07.2015	4											10.08.2015	21.08.2015					24.08.2015	2	недемонтирован	26.08.2015	СЭД-23-01-02-112	63	01.09.2015	02.09.2015-10.09.2015	04.09.2015	04.09.2015	6	Буксирная	4	ООО "Кортекс"	09.03.2016	09.03.2016			
103			металлический гараж	Танцорова	37	08.07.2015	4											10.08.2015	21.08.2015					24.08.2015	2	недемонтирован	26.08.2015	СЭД-23-01-02-112	63	01.09.2015	02.09.2015-10.09.2015	04.09.2015	04.09.2015	7	Буксирная	4	ООО "Кортекс"	09.03.2016	09.03.2016			
104			металлический гараж	Танцорова	37	08.07.2015	4											10.08.2015	21.08.2015					24.08.2015	2	недемонтирован	26.08.2015	СЭД-23-01-02-112	63	01.09.2015	02.09.2015-10.09.2015	04.09.2015	04.09.2015	8	Буксирная	4	ООО "Кортекс"	09.03.2016	09.03.2016			
105			металлический гараж	Танцорова	37	08.07.2015	4											10.08.2015	21.08.2015					24.08.2015	2	недемонтирован	26.08.2015	СЭД-23-01-02-112	63	01.09.2015	02.09.2015-10.09.2015	04.09.2015	04.09.2015	9	Буксирная	4	ООО "Кортекс"	09.03.2016	09.03.2016			
106			металлический гараж	Танцорова	37	08.07.2015	4											10.08.2015	21.08.2015					24.08.2015	2	недемонтирован	26.08.2015	СЭД-23-01-02-112	63	01.09.2015	02.09.2015-10.09.2015	04.09.2015	04.09.2015	10	Буксирная	4	ООО "Кортекс"	09.03.2016	09.03.2016			
107			металлический гараж	Танцорова	37	08.07.2015	4											10.08.2015	21.08.2015					24.08.2015	2	недемонтирован	26.08.2015	СЭД-23-01-02-112	63	01.09.2015	02.09.2015-10.09.2015	07.09.2015	07.09.2015	11	Буксирная	4	ООО "Кортекс"	09.03.2016	09.03.2016			
108			металлический гараж	Танцорова	37	08.07.2015	4											10.08.2015	21.08.2015					24.08.2015	2	недемонтирован	26.08.2015	СЭД-23-01-02-112	63	01.09.2015	02.09.2015-10.09.2015	07.09.2015	07.09.2015	12	Буксирная	4	ООО "Кортекс"	09.03.2016	09.03.2016			
109			металлический гараж	Танцорова	37	08.07.2015	4											10.08.2015	21.08.2015					24.08.2015	2	недемонтирован	26.08.2015					04.09.2015	04.09.2015	5								
110			металлический гараж	Танцорова	37	08.07.2015	4											10.08.2015	21.08.2015					24.08.2015	2	недемонтирован	26.08.2015					04.09.2015	04.09.2015	5								
111			металлический гараж	Танцорова	37	08.07.2015	4											10.08.2015	21.08.2015					24.08.2015	2	недемонтирован	26.08.2015					04.09.2015	04.09.2015	5								
112			металлический гараж	Танцорова	37	08.07.2015	4											10.08.2015	21.08.2015					24.08.2015	2	недемонтирован	26.08.2015					04.09.2015	04.09.2015	5								
113			металлический гараж	Танцорова	37	08.07.2015	4											10.08.2015	21.08.2015					24.08.2015	2	недемонтирован	26.08.2015					04.09.2015	04.09.2015	5								
114			металлический гараж	Танцорова	37	08.07.2015	4											10.08.2015	21.08.2015					24.08.2015	2	недемонтирован	26.08.2015					04.09.2015	04.09.2015	5								
115			металлический гараж	Танцорова	37	08.07.2015	4											10.08.2015	21.08.2015					24.08.2015	2	недемонтирован	26.08.2015					04.09.2015	04.09.2015	5								
116			металлический гараж	Липатова	6	30.11.2015	7											14.12.2015	28.12.2015					29.12.2015	6	недемонтирован	21.04.2016	СЭД-23-01-02-42	30	29.04.2016			06.05.2016	15	Буксирная	4	ООО "Кортекс"	14.12.2016		7 097,67		
117			металлический гараж	Липатова	6	30.11.2015	7											14.12.2015	28.12.2015					29.12.2015	6	недемонтирован	21.04.2016	СЭД-23-01-02-42	30	29.04.2016			06.05.2016	16	Буксирная	4	ООО "Кортекс"	14.12.2016		7 097,67		
118			металлический гараж	Липатова	6	30.11.2015	7											14.12.2015	28.12.2015					29.12.2015	6	недемонтирован	21.04.2016	СЭД-23-01-02-42	30	29.04.2016			06.05.2016	17	Буксирная	4	ООО "Кортекс"	14.12.2016		7 097,67		
119			металлический гараж	Липатова	6	30.11.2015	7											14.12.2015	28.12.2015					29.12.2015	6	недемонтирован	21.04.2016	СЭД-23-01-02-42	30	29.04.2016			06.05.2016	18	Буксирная	4	ООО "Кортекс"	14.12.2016		7 097,67		
120			металлический гараж	Адмирала Нахимова	13	22.01.2016	1											01.02.2016	15.02.2016					16.02.2016	5	недемонтирован	21.04.2016	СЭД-23-01-02-42	30	29.04.2016			04.05.2016	7	Буксирная	4	ООО "Кортекс"	14.12.2016		7 097,67		
121			металлический гараж	Адмирала Нахимова	13	22.01.2016	1											01.02.2016	15.02.2016					16.02.2016	5	недемонтирован	21.04.2016	СЭД-23-01-02-42	30	29.04.2016			04.05.2016	8	Буксирная	4	ООО "Кортекс"	14.12.2016		7 097,67		
122			металлический гараж	Адмирала Нахимова	13	22.01.2016	1											01.02.2016	15.02.2016					16.02.2016	5	недемонтирован	21.04.2016	СЭД-23-01-02-42	30	29.04.2016			04.05.2016	9	Буксирная	4	ООО "Кортекс"	14.12.2016		7 097,67		
123			металлический гараж	Воткинская	29	22.01.2016	2											01.02.2016	15.02.2016					16.02.2016	6	недемонтирован	21.04.2016	СЭД-23-01-02-42	30	29.04.2016			03.06.2016	19	Буксирная	4	ООО "Кортекс"	14.12.2016		7 097,67		
124			металлический гараж	Воткинская	29	22.01.2016	2											01.02.2016	15.02.2016					16.02.2016	6	недемонтирован	21.04.2016	СЭД-23-01-02-42	30	29.04.2016			03.06.2016	20	Буксирная	4	ООО "Кортекс"	14.12.2016		7 097,67		

1	2	3	4	5	6	7	8	9	10	11	12	13	14	15	16	17	18	19	20	21	22	23	24	25	26	27	28	29	30	31	32	33	34	35	36	37	38	39	40	41	42	43
125			металлический гараж	Воткинская	29	22.01.2016	2											01.02.2016	15.02.2016					16.02.2016	6	недемонтирован	21.04.2016	СЭД-23-01-02-42	30	29.04.2016			03.06.2016	21	Буксирная	4	ООО "Кортекс"	14.12.2016		7 097,67		
126			металлический гараж	Воткинская	29	22.01.2016	2											01.02.2016	15.02.2016					16.02.2016	6	недемонтирован	21.04.2016	СЭД-23-01-02-42	30	29.04.2016			03.06.2016	22	Буксирная	4	ООО "Кортекс"	14.12.2016		7 097,67		
127			металлический гараж	Воткинская	29	22.01.2016	2											01.02.2016	15.02.2016					16.02.2016	6	недемонтирован	21.04.2016	СЭД-23-01-02-42	30	29.04.2016			03.06.2016	23	Буксирная	4	ООО "Кортекс"	14.12.2016		7 097,67		
128			металлический гараж	Адмирала Нахимова	13	03.02.2016	4											11.02.2016	26.02.2016					29.02.2016	10	недемонтирован	21.04.2016	СЭД-23-01-02-42	30	29.04.2016			04.05.2016	10	Буксирная	4	ООО "Кортекс"	14.12.2016		7 097,67		
129			металлический гараж	Нижнекурьинская	8	03.02.2016	5											11.02.2016	26.02.2016					29.02.2016	7	недемонтирован	22.05.2017	СЭД-059/23-01-02-83	38	26.05.2017		08.06.2017			Буксирная	4	ООО "Кортекс"	08.12.2017				
130			металлический гараж	Нижнекурьинская	8	03.02.2016	5											11.02.2016	26.02.2016					29.02.2016	7	недемонтирован	22.05.2017	СЭД-059/23-01-02-83	38	26.05.2017		08.06.2017			Буксирная	4	ООО "Кортекс"	08.12.2017				
131			металлический гараж	Нижнекурьинская	8	03.02.2016	5											11.02.2016	26.02.2016					29.02.2016	7	недемонтирован	22.05.2017	СЭД-059/23-01-02-83	38	26.05.2017		08.06.2017			Буксирная	4	ООО "Кортекс"	08.12.2017				
132			металлический гараж	Танцорова	15	03.02.2016	7											11.02.2016	26.02.2016					29.02.2016	8	недемонтирован	21.04.2016	СЭД-23-01-02-42	30	29.04.2016			05.05.2016	14	Буксирная	4	ООО "Кортекс"	14.12.2016		7 097,67		
133			металлический гараж	Магистральная	40	15.02.2016	8											10.03.2016	24.03.2016					25.03.2016	11	недемонтирован	21.04.2016	СЭД-23-01-02-42	30	29.04.2016			30.04.2016	2	Буксирная	4	ООО "Кортекс"	14.12.2016		7 097,67		
134			металлический гараж	Магистральная	40	15.02.2016	8											10.03.2016	24.03.2016					25.03.2016	11	недемонтирован	21.04.2016	СЭД-23-01-02-42	30	29.04.2016			30.04.2016	3	Буксирная	4	ООО "Кортекс"	14.12.2016		7 097,67		
135			металлический гараж	Магистральная	40	15.02.2016	8											10.03.2016	24.03.2016					25.03.2016	11	недемонтирован	21.04.2016	СЭД-23-01-02-42	30	29.04.2016			30.04.2016	4	Буксирная	4	ООО "Кортекс"	14.12.2016		7 097,67		
136			металлический гараж	Магистральная	40	15.02.2016	8											10.03.2016	24.03.2016					25.03.2016	11	недемонтирован	21.04.2016	СЭД-23-01-02-42	30	29.04.2016			30.04.2016	5	Буксирная	4	ООО "Кортекс"	14.12.2016		7 097,67		
137			металлический гараж	Магистральная	40	15.02.2016	8											10.03.2016	24.03.2016					25.03.2016	11	недемонтирован	21.04.2016	СЭД-23-01-02-42	30	29.04.2016			30.04.2016	6	Буксирная	4	ООО "Кортекс"	14.12.2016		7 097,67		
138			металлический гараж	2-я Буровая	13	14.03.2016	9											21.03.2016	04.04.2016					05.04.2016	13	недемонтирован	21.04.2016	СЭД-23-01-02-42	30	29.04.2016			05.05.2016	11	Буксирная	4	ООО "Кортекс"	14.12.2016		7 097,67		
139			металлический гараж	2-я Буровая	13	14.03.2016	9											21.03.2016	04.04.2016					05.04.2016	13	недемонтирован	21.04.2016	СЭД-23-01-02-42	30	29.04.2016			05.05.2016	12	Буксирная	4	ООО "Кортекс"	14.12.2016				
140			металлический гараж	Юнг Прикамья	41	28.03.2016	11											12.04.2016	25.04.2016					26.04.2016	16	недемонтирован	03.06.2016	СЭД-23-01-02-67	41	10.06.2016			14.06.2016	24	Буксирная	4	ООО "Кортекс"	14.12.2016		7 097,67		
141			металлический гараж	Танцорова	37	11.05.2016	12											23.05.2016	03.06.2016					06.06.2016	22	недемонтирован	03.06.2016	СЭД-23-01-02-67	41	10.06.2016			14.06.2016	26	Буксирная	4	ООО "Кортекс"	14.12.2016		7 097,67		
142			металлический гараж	Камышинская	12	11.05.2016	13											23.05.2016	03.06.2016					06.06.2016	23	недемонтирован	03.06.2016	СЭД-23-01-02-67	41	10.06.2016			14.06.2016	25	Буксирная	4	ООО "Кортекс"	14.12.2016		7 097,67		
143			металлический гараж	Нижнекамская	7	11.05.2016	13											23.05.2016	03.06.2016					06.06.2016	24	недемонтирован	03.06.2016	СЭД-23-01-02-67	41	10.06.2016			14.06.2016	27	Буксирная	4	ООО "Кортекс"	14.12.2016		7 097,67		
144			металлический гараж	Нижнекамская	7	11.05.2016	13											23.05.2016	03.06.2016					06.06.2016	24	недемонтирован	03.06.2016	СЭД-23-01-02-67	41	10.06.2016			14.06.2016	28	Буксирная	4	ООО "Кортекс"	14.12.2016		7 097,67		
145			металлический гараж	Нижнекамская	7	11.05.2016	13											23.05.2016	03.06.2016					06.06.2016	24	недемонтирован	03.06.2016	СЭД-23-01-02-67	41	10.06.2016			14.06.2016	29	Буксирная	4	ООО "Кортекс"	14.12.2016		7 097,67		
146			металлический гараж	Нижнекамская	7	11.05.2016	13											23.05.2016	03.06.2016					06.06.2016	24	недемонтирован	07.10.2016	СЭД-23-01-02-108	76	14.10.2016			17.10.2016	30	Буксирная	4	ООО "Кортекс"	17.04.2017		7 000, 00		
147			забор	Танцорова	73	14.10.2016	15											21.10.2016	03.11.2016					08.11.2016	26	недемонтирован	09.11.2016	СЭД-23-01-02-122	84	15.11.2016			16.11.2016	31	Буксирная	4	ООО "Кортекс"	16.05.2017		7800, 00		
148			металлический гараж	Богдана Хмельницкого	11/2	08.11.2016	16											11.11.2016	24.11.2016					25.11.2016	27	недемонтирован																
149			забор	Шишкина	41	08.11.2016	18											28.11.2016	09.12.2016					12.12.2016	29	недемонтирован	20.08.2020 / 08.07.2021	059-23-01-02-181 / 059	63 / 66	25.08.2020 / 13.07.2021	26.08.2020 / 16.07.2021	28.08.2020 / 19.07.2021	28.08.2020 / 19.07.2021	б/н (части	с. Култаево	1 / 406	ООО "СОДЕЙСТВИ	01.03.2021 / 20.02.2022		8265,24 / 17700		
150			забор	Гальперина	11	24.11.2016	19											02.12.2016	15.12.2016					16.12.2017	30	недемонтирован	19.04.2017	СЭД-059/23-01-02-66	30(1008)	25.04.2017			04.05.2017	1	Магистральная	82	ИП Русинов М. Б.	04.11.2017				
151			металлический гараж	Шишкина	3	30.01.2017	1											02.02.2017	15.02.2017					17.02.2017	1	недемонтирован	22.05.2017	СЭД-059/23-01-02-83	38	26.05.2017		07.06.2017			Буксирная	4	ООО "Кортекс"	07.12.2017				
152			металлический гараж	Шишкина	3	30.01.2017	1											02.02.2017	15.02.2017					17.02.2017	1	недемонтирован	22.05.2017	СЭД-059/23-01-02-83	38	26.05.2017		07.06.2017			Буксирная	4	ООО "Кортекс"	07.12.2017				
153			металлический гараж	Шишкина	7	30.01.2017	3											02.02.2017	15.02.2017					17.02.2017	3	недемонтирован	22.05.2017	СЭД-059/23-01-02-83	38	26.05.2017		08.06.2017			Буксирная	4	ООО "Кортекс"	08.12.2017				
154			металлический гараж	Фадеева	10	30.01.2017	5											02.02.2017	15.02.2017					17.02.2017 11.05.2017	4 6	недемонтировандемонтирован	22.05.2017	СЭД-059/23-01-02-83	38	26.05.2017		08.06.2017			Буксирная	4	ООО "Кортекс"	08.12.2017				
155			металлический гараж	Оборонщиков	4	31.01.2017	6											02.02.2017	15.02.2017					17.02.2017	5	недемонтирован	22.05.2017	СЭД-059/23-01-02-83	38	26.05.2017		07.06.2017			Буксирная	4	ООО "Кортекс"	07.12.2017				
156			металлический гараж	Оборонщиков	4	31.01.2017	6											02.02.2017	15.02.2017					17.02.2017	5	недемонтирован	22.05.2017	СЭД-059/23-01-02-83	38	26.05.2017		07.06.2017			Буксирная	4	ООО "Кортекс"	07.12.2017				

1	2	3	4	5	6	7	8	9	10	11	12	13	14	15	16	17	18	19	20	21	22	23	24	25	26	27	28	29	30	31	32	33	34	35	36	37	38	39	40	41	42	43
157			металлический гараж	Оборонщиков	4	31.01.2017	6											02.02.2017	15.02.2017					17.02.2017	5	недемонтирован	22.05.2017	СЭД-059-23-01-02-83	38	26.05.2017		07.06.2017			Буксирная	4	ООО "Кортес"	07.12.2017				
158			металлический гараж	Оборонщиков	4	31.01.2017	6											02.02.2017	15.02.2017					17.02.2017	5	недемонтирован	22.05.2017	СЭД-059-23-01-02-83	38	26.05.2017		07.06.2017			Буксирная	4	ООО "Кортес"	07.12.2017				
159			металлический гараж	Калинина	75	31.01.2017	7											02.02.2017	15.02.2017					17.02.2017	6	недемонтирован	24.08.2017	СЭД-059-23-01-02-166	57	01.09.2017	11.09.2017	11.09.2017			Буксирная	4	ООО "Кортес"	08.12.2017				
160			металлический гараж	Калинина	75	31.01.2017	7											02.02.2017	15.02.2017					17.02.2017	6	недемонтирован	24.08.2017	СЭД-059-23-01-02-166	57	01.09.2017	11.09.2017	11.09.2017			Буксирная	4	ООО "Кортес"	08.12.2017				
161			металлический гараж	Калинина	75	31.01.2017	7											02.02.2017	15.02.2017					17.02.2017	6	недемонтирован	24.08.2017	СЭД-059-23-01-02-166	57	01.09.2017	11.09.2017	11.09.2017			Буксирная	4	ООО "Кортес"	08.12.2017				
162			металлический гараж	Калинина	75	31.01.2017	7											02.02.2017	15.02.2017					17.02.2017	6	недемонтирован	24.08.2017	СЭД-059-23-01-02-166	57	01.09.2017	11.09.2017	11.09.2017			Буксирная	4	ООО "Кортес"	08.12.2017				
163			металлический гараж	Калинина	75	31.01.2017	7											02.02.2017	15.02.2017					17.02.2017	6	недемонтирован	24.08.2017	СЭД-059-23-01-02-166	57	01.09.2017	11.09.2017	11.09.2017			Буксирная	4	ООО "Кортес"	08.12.2017				
164			металлический гараж	Калинина	75	31.01.2017	7											02.02.2017	15.02.2017					17.02.2017	6	недемонтирован	24.08.2017	СЭД-059-23-01-02-166	57	01.09.2017	11.09.2017	11.09.2017			Буксирная	4	ООО "Кортес"	08.12.2017				
165			металлический гараж	Калинина	75	31.01.2017	7											02.02.2017	15.02.2017					17.02.2017	6	недемонтирован	24.08.2017	СЭД-059-23-01-02-166	57	01.09.2017	11.09.2017	11.09.2017			Буксирная	4	ООО "Кортес"	08.12.2017				
166			металлический гараж	Калинина	75	31.01.2017	7											02.02.2017	15.02.2017					17.02.2017	6	недемонтирован	24.08.2017	СЭД-059-23-01-02-166	57	01.09.2017	11.09.2017	11.09.2017			Буксирная	4	ООО "Кортес"	08.12.2017				
167			металлический гараж	Калинина	75	31.01.2017	7											02.02.2017	15.02.2017					17.02.2017	6	недемонтирован	24.08.2017	СЭД-059-23-01-02-166	57	01.09.2017	11.09.2017	11.09.2017			Буксирная	4	ООО "Кортес"	08.12.2017				
168	1	19.06.2017	металлический гараж	Маршала Рыбалко	88а	02.06.2017	8											06.06.2017	20.06.2017					21.06.2017	13	недемонтирован	24.08.2017	СЭД-059-23-01-02-166	57	01.09.2017	11.09.2017	11.09.2017			Буксирная	4	ООО "Кортес"	11.03.2018				
169	2	19.06.2017	металлический гараж	Маршала Рыбалко	88а	02.06.2017	8											06.06.2017	20.06.2017					21.06.2017	13	недемонтирован	24.08.2017	СЭД-059-23-01-02-166	57	01.09.2017	11.09.2017	11.09.2017			Буксирная	4	ООО "Кортес"	11.03.2018				
170	3	19.06.2017	металлический гараж	Закамская	58	02.06.2017	9											06.06.2017	20.06.2017					21.06.2017	14	недемонтирован	24.08.2017	СЭД-059-23-01-02-166	57	01.09.2017	11.09.2017	11.09.2017			Буксирная	4	ООО "Кортес"	11.03.2018				
171	4	19.06.2017	металлический гараж	Закамская	58	02.06.2017	9											06.06.2017	20.06.2017					21.06.2017	14	недемонтирован	24.08.2017	СЭД-059-23-01-02-166	57	01.09.2017	11.09.2017	11.09.2017			Буксирная	4	ООО "Кортес"	11.03.2018				
172	5	19.06.2017	металлический гараж	Волгодонская	19	07.06.2017	10											14.06.2017	27.06.2017					28.06.2017	15	недемонтирован	24.08.2017	СЭД-059-23-01-02-166	57	01.09.2017	12.09.2017	12.09.2017			Буксирная	4	ООО "Кортес"	12.03.2018				
173	6	19.06.2017	металлический гараж	Волгодонская	19	07.06.2017	10											14.06.2017	27.06.2017					28.06.2017	15	недемонтирован	24.08.2017	СЭД-059-23-01-02-166	57	01.09.2017	12.09.2017	12.09.2017			Буксирная	4	ООО "Кортес"	12.03.2018				
174	7	19.06.2017	металлический гараж	Волгодонская	19	07.06.2017	10											14.06.2017	27.06.2017					28.06.2017	15	недемонтирован	24.08.2017	СЭД-059-23-01-02-166	57	01.09.2017	12.09.2017	12.09.2017			Буксирная	4	ООО "Кортес"	12.03.2018				
175	8	19.06.2017	металлический гараж	Волгодонская	19	07.06.2017	10											14.06.2017	27.06.2017					28.06.2017	15	недемонтирован	24.08.2017	СЭД-059-23-01-02-166	57	01.09.2017	12.09.2017	12.09.2017			Буксирная	4	ООО "Кортес"	12.03.2018				
176	9	19.06.2017	металлический гараж	Буксирная	4	07.06.2017	11											14.06.2017	27.06.2017					28.06.2017	18	недемонтирован	24.08.2017	СЭД-059-23-01-02-166	57	01.09.2017	12.09.2017	12.09.2017			Буксирная	4	ООО "Кортес"	12.03.2018				
177	10	26.06.2017	металлический гараж	Калинина	17	16.06.2017	12											23.06.2017	06.07.2017					07.07.2017	16	недемонтирован	24.08.2017	СЭД-059-23-01-02-166	57	01.09.2017	12.09.2017	12.09.2017			Буксирная	4	ООО "Кортес"	12.03.2018				
178	11	26.06.2017	металлический гараж	Калинина	17	16.06.2017	12											23.06.2017	06.07.2017					07.07.2017	16	недемонтирован	24.08.2017	СЭД-059-23-01-02-166	57	01.09.2017	12.09.2017	12.09.2017			Буксирная	4	ООО "Кортес"	12.03.2018				
179	12	26.06.2017	металлический гараж	Калинина	17	16.06.2017	12											23.06.2017	06.07.2017					07.07.2017	16	недемонтирован	24.08.2017	СЭД-059-23-01-02-166	57	01.09.2017	12.09.2017	12.09.2017			Буксирная	4	ООО "Кортес"	12.03.2018				
180	13	26.06.2017	металлический гараж	Калинина	17	16.06.2017	12											23.06.2017	06.07.2017					07.07.2017	16	недемонтирован	24.08.2017	СЭД-059-23-01-02-166	57	01.09.2017	12.09.2017	12.09.2017			Буксирная	4	ООО "Кортес"	12.03.2018				
181	18	08.09.2017	металлический гараж	Чистопольская	11	06.09.2017	13											14.09.2017	27.09.2017					28.09.2017	19	недемонтирован	06.10.2017	СЭД-059-23-01-02-208	69	13.10.2017	20.10.2017	20.10.2017			Буксирная	4	ООО "Кортес"	20.04.2018				
182	32	08.09.2017	металлический гараж	Торговая	8	06.09.2017	14											14.09.2017	27.09.2017					28.09.2017	20	недемонтирован	09.06.2018	СЭД-059-23-01-02-105	41	15.06.2018	27.06.2018	27.06.2018	27.06.2018	2	Буксирная	4	ООО "Кортес"	27.12.2018				

1	2	3	4	5	6	7	8	9	10	11	12	13	14	15	16	17	18	19	20	21	22	23	24	25	26	27	28	29	30	31	32	33	34	35	36	37	38	39	40	41	42	43
183	33	08.09.2017	металлический гараж	Торговая	8	06.09.2017	14											14.09.2017	27.09.2017					28.09.2017	20	недемонтирован	09.06.2018	СЭД-059-23-01-02-105	41	15.06.2018	27.06.2018	27.06.2018	27.06.2018	3	Буксирная	4	ООО "Кортес"	27.12.2018				
184	34	08.09.2017	металлический гараж	Торговая	8	06.09.2017	14											14.09.2017	27.09.2017					28.09.2017	20	недемонтирован	09.06.2018	СЭД-059-23-01-02-105	41	15.06.2018	27.06.2018	27.06.2018	27.06.2018	4	Буксирная	4	ООО "Кортес"	27.12.2018				
185	46	26.12.2017	забор	Генерала Панфилова	6/1	22.12.2017	19											10.01.2018	23.01.2018					24.01.2018	1	недемонтирован	23.05.2018	СЭД-059-23-01-02-91			06.06.2018	06.06.2018	06.06.2018	1	Буксирная	4	ООО "Кортес"	06.12.2018				
186	60	17.04.2018	металлический гараж	Охотников	7а	12.04.2018	5											20.04.2018	07.05.2018								06.09.2018	СЭД-059-23-01-02-156	66	11.09.2018	24.09.2018	24.09.2018	24.09.2018	6	Буксирная	4	ООО "Кортес"	24.03.2018				
187	64	24.05.2018	металлический гараж	Промучасток	33	21.05.2018	9											28.05.2018	09.06.2018					13.06.2018	12	недемонтирован	06.09.2018	СЭД-059-23-01-02-156	66	11.09.2018	24.09.2018	24.09.2018	24.09.2018	7	Буксирная	4	ООО "Кортес"	24.03.2019				
188	65	24.05.2018	металлический гараж	Промучасток	33	21.05.2018	9											28.05.2018	09.06.2018					13.06.2018	12	недемонтирован	06.09.2018	СЭД-059-23-01-02-156	66	11.09.2018	24.09.2018	24.09.2018	24.09.2018	8	Буксирная	4	ООО "Кортес"	24.03.2019				
189	66	24.05.2018	металлический гараж	Промучасток	33	21.05.2018	9											28.05.2018	09.06.2018					13.06.2018	12	недемонтирован	06.09.2018	СЭД-059-23-01-02-156	66	11.09.2018	24.09.2018	24.09.2018	24.09.2018	9	Буксирная	4	ООО "Кортес"	24.03.2019				
190	67	24.05.2018	металлический гараж	Промучасток	33	21.05.2018	9											28.05.2018	09.06.2018					13.06.2018	12	недемонтирован	06.09.2018	СЭД-059-23-01-02-156	66	11.09.2018	24.09.2018	24.09.2018	24.09.2018	10	Буксирная	4	ООО "Кортес"	24.03.2019				
191	68	03.09.2018	металлический гараж	Яранская	2	29.08.2018	10											06.09.2018	19.09.2018					20.09.2018	13	недемонтирован	06.09.2018	СЭД-059-23-01-02-156	66	11.09.2018	25.09.2018	25.09.2018	25.09.2018	11	Буксирная	4	ООО "Кортес"	24.03.2019				
192	69	03.09.2018	металлический гараж	Яранская	2	29.08.2018	10											06.09.2018	19.09.2018					20.09.2018	13	недемонтирован	06.09.2018	СЭД-059-23-01-02-156	66	11.09.2018	25.09.2018	25.09.2018	25.09.2018	12	Буксирная	4	ООО "Кортес"	24.03.2019				
193	70	03.09.2018	металлический гараж	Яранская	2	29.08.2018	10											06.09.2018	19.09.2018					20.09.2018	13	недемонтирован	06.09.2018	СЭД-059-23-01-02-156	66	11.09.2018	25.09.2018	25.09.2018	25.09.2018	13	Буксирная	4	ООО "Кортес"	24.03.2019				
194	71	03.09.2018	металлический гараж	Яранская	2	29.08.2018	10											06.09.2018	19.09.2018					20.09.2018	13	недемонтирован	06.09.2018	СЭД-059-23-01-02-156	66	11.09.2018	25.09.2018	25.09.2018	25.09.2018	14	Буксирная	4	ООО "Кортес"	24.03.2019				
195	72	03.09.2018	металлический гараж	Яранская	2	29.08.2018	10											06.09.2018	19.09.2018					20.09.2018	13	недемонтирован	06.09.2018	СЭД-059-23-01-02-156	66	11.09.2018	25.09.2018	25.09.2018	25.09.2018	15	Буксирная	4	ООО "Кортес"	24.03.2019				
196	73	03.09.2018	металлический гараж	Яранская	4	29.08.2018	11											06.09.2018	19.09.2018					20.09.2018	14	недемонтирован	06.09.2018	СЭД-059-23-01-02-156	66	11.09.2018	25.09.2018	25.09.2018	25.09.2018	16	Буксирная	4	ООО "Кортес"	25.03.2019				
197	74	03.09.2018	металлический гараж	Миргородская	26	29.08.2018	12											06.09.2018	19.09.2018					20.09.2018	15	недемонтирован	06.09.2018	СЭД-059-23-01-02-156	66	11.09.2018	25.09.2018	25.09.2018	25.09.2018	17	Буксирная	4	ООО "Кортес"	25.03.2019				
198	75	03.09.2018	металлический гараж	Миргородская	26	29.08.2018	12											06.09.2018	19.09.2018					20.09.2018	15	недемонтирован	06.09.2018	СЭД-059-23-01-02-156	66	11.09.2018	25.09.2018	25.09.2018	25.09.2018	18	Буксирная	4	ООО "Кортес"	25.03.2019				
199	76	03.09.2018	металлический гараж	Миргородская	26	29.08.2018	12											06.09.2018	19.09.2018					20.09.2018	15	недемонтирован	06.09.2018	СЭД-059-23-01-02-156	66	11.09.2018	25.09.2018	25.09.2018	25.09.2018	19	Буксирная	4	ООО "Кортес"	25.03.2019				
200	77	03.09.2018	металлический гараж	Миргородская	26	29.08.2018	12											06.09.2018	19.09.2018					20.09.2018	15	недемонтирован	06.09.2018	СЭД-059-23-01-02-156	66	11.09.2018	25.09.2018	25.09.2018	25.09.2018	20	Буксирная	4	ООО "Кортес"	25.03.2019				
201	78	03.09.2018	металлический гараж	Миргородская	26	29.08.2018	12											06.09.2018	19.09.2018					20.09.2018	15	недемонтирован	06.09.2018	СЭД-059-23-01-02-156	66	11.09.2018	25.09.2018	25.09.2018	25.09.2018	21	Буксирная	4	ООО "Кортес"	25.03.2019				
202	79	03.09.2018	металлический гараж	Миргородская	26	29.08.2018	12											06.09.2018	19.09.2018					20.09.2018	15	недемонтирован	06.09.2018	СЭД-059-23-01-02-156	66	11.09.2018	25.09.2018	25.09.2018	25.09.2018	22	Буксирная	4	ООО "Кортес"	25.03.2019				
203	80	03.09.2018	металлический гараж	Закамская	42	29.08.2018	13											06.09.2018	19.09.2018					20.09.2018	16	недемонтирован	06.09.2018	СЭД-059-23-01-02-156	66	11.09.2018	26.09.2018	26.09.2018	26.09.2018	23	Буксирная	4	ООО "Кортес"	26.03.2019				
204	81	03.09.2018	металлический гараж	Танцорова	27	29.08.2018	14											06.09.2018	19.09.2018					20.09.2018	17	недемонтирован	06.09.2018	СЭД-059-23-01-02-156	66	11.09.2018	26.09.2018	26.09.2018	26.09.2018	24	Буксирная	4	ООО "Кортес"	26.03.2019				
205	82	03.09.2018	металлический гараж	Танцорова	27	29.08.2018	14											06.09.2018	19.09.2018					20.09.2018	17	недемонтирован	06.09.2018	СЭД-059-23-01-02-156	66	11.09.2018	26.09.2018	26.09.2018	26.09.2018	25	Буксирная	4	ООО "Кортес"	26.03.2019				
206	83	03.09.2018	металлический гараж	Танцорова	27	29.08.2018	14											06.09.2018	19.09.2018					20.09.2018	17	недемонтирован	06.09.2018	СЭД-059-23-01-02-156	66	11.09.2018	26.09.2018	26.09.2018	26.09.2018	26	Буксирная	4	ООО "Кортес"	26.03.2019				
207	85	03.09.2018	металлический гараж	Адмирала Макарова	23	29.08.2018	16											06.09.2018	19.09.2018					20.09.2018	19	недемонтирован	06.09.2018	СЭД-059-23-01-02-156	66	11.09.2018	27.09.2018	27.09.2018	27.09.2018	27	Буксирная	4	ООО "Кортес"	27.03.2019				
208	87	03.09.2018	металлический гараж	Танцорова	37	29.08.2018	17											06.09.2018	19.09.2018					20.09.2018	20	недемонтирован	06.09.2018	СЭД-059-23-01-02-156	66	11.09.2018	27.09.2018	27.09.2018	27.09.2018	29	Буксирная	4	ООО "Кортес"	27.03.2019				

1	2	3	4	5	6	7	8	9	10	11	12	13	14	15	16	17	18	19	20	21	22	23	24	25	26	27	28	29	30	31	32	33	34	35	36	37	38	39	40	41	42	43
209	88	28.09.2018	металлический гараж	Налимихинская	54	18.09.2018	18											27.09.2018	11.10.2018					12.10.2018	24	недемонтирован	30.10.2018	СЭД-059-23-01-02-224	81	02.11.2018	19.11.2018	19.11.2018	19.11.2018	30	Буксирная	4	ООО "Кортекс"	19.05.2019				
210	92	19.10.2018	металлический гараж	Капитанская	22	11.10.2018	21											19.10.2018	01.11.2018					02.11.2018	27	недемонтирован	30.10.2018	СЭД-059-23-01-02-224	81	02.11.2018	19.11.2018	19.11.2018	19.11.2018	31	Буксирная	4	ООО "Кортекс"	19.05.2019				
211	93	19.10.2018	металлический гараж	Капитанская	22	11.10.2018	21											19.10.2018	01.11.2018					02.11.2018	27	недемонтирован	30.10.2018	СЭД-059-23-01-02-224	81	02.11.2018	19.11.2018	19.11.2018	19.11.2018	32	Буксирная	4	ООО "Кортекс"	19.05.2019				
212	97	19.10.2018	металлический гараж	Кировоградская	19	16.10.2018	24											25.10.2018	08.11.2018					09.11.2018	30	недемонтирован	30.10.2018	СЭД-059-23-01-02-224	81	02.11.2018	20.11.2018	20.11.2018	20.11.2018	33	Буксирная	4	ООО "Кортекс"	20.05.2019				
213	98	19.10.2018	металлический гараж	Кировоградская	19	16.10.2018	24											25.10.2018	08.11.2018					09.11.2018	30	недемонтирован	30.10.2018	СЭД-059-23-01-02-224	81	02.11.2018	20.11.2018	20.11.2018	20.11.2018	34	Буксирная	4	ООО "Кортекс"	20.05.2019				
214	99	19.10.2018	19.10.2018	металлический гараж	Кировоградская	19	#####	24											25.10.2018	#######					09.11.2018	30	недемонтирован	#######	СЭД-059-23-01-02-298	82	05.11.2019	06.11.2019	06.11.2019	#####	б/н	Буксирная	4	ООО "Кортекс"	06.05.2020	########	3514,5		
215	100	29.10.2018	металлический гараж	Пензенская	64	19.10.2018	25											29.10.2018	12.11.2018					13.11.2018	31	недемонтирован	30.10.2018	СЭД-059-23-01-02-224	81	02.11.2018	20.11.2018	20.11.2018	20.11.2018	35	Буксирная	4	ООО "Кортекс"	20.05.2019				
216	101	29.10.2018	металлический гараж	Пензенская	64	19.10.2018	25											29.10.2018	12.11.2018					13.11.2018	31	недемонтирован	30.10.2018	СЭД-059-23-01-02-224	81	02.11.2018	20.11.2018	20.11.2018	20.11.2018	36	Буксирная	4	ООО "Кортекс"	20.05.2019				
217	106	29.10.2018	металлический гараж	Мензелинская-Ужгородская		25.10.2018	27											01.11.2018	15.11.2018					16.11.2018	34	недемонтирован	30.10.2019	СЭД-059-23-01-02-298	82	05.11.2019	06.11.2019	06.11.2019	06.11.2019	б/н	Буксирная	4	ООО "Кортекс"	06.05.2020	31.05.2020	3514,5		
218	107	29.10.2018	забор	Маршала Рыбалко	1а	25.10.2018	28											01.11.2018	15.11.2018					16.11.2018	35	недемонтирован	24.05.2019	СЭД-059-23-01-02-142	37	31.05.2019	13.06.2019	13.06.2019	13.06.2019	1	Буксирная	4	ООО "Кортекс"	13.12.2019		27 800,0		
219	114	19.02.2019	металлический забор	ул. Липатова	кадастровый № уч-ка 59:01:1713057:1638	11.02.2019	3											18.02.2019	04.03.2019					12.03.2019	2	недемонтирован																
220	115	19.02.2019	металлический забор	ул. Липатова	кадастровый № квартала 1717119 напротив "Полигона	11.02.2019	4											18.02.2019	04.03.2019					12.03.2019	3	недемонтирован																
221	120	03.09.2019	металлический контейнер	ул. Западнее ул. Маршала Рыбалко	81 (кад. номер 59:01:1717039:2)	19.08.2019	8											27.08.2019	30.08.2019								30.10.2019	СЭД-059-23-01-02-298	82	05.11.2019	12.11.2019	12.11.2019	12.11.2019	б/н	Буксирная	4	ООО "Кортекс"	12.05.2020	31.05.2020	3514,5		
222	122	03.09.2019	металлический контейнер	ул. Западнее ул. Маршала Рыбалко	82 (кад. номер 59:01:1717039:2)	19.08.2019	8											27.08.2019	30.08.2019								21.09.2020	059-23-01-02-214	72	25.09.2020			19.10.2020	б/н	правый берег Камы, с западной стороны микрорайона Ширяиха, ДНТ "Камская поляна"	уч. 78 ЗУ 59:01:3210111 2:12	ООО "Фрегат"	20.04.2021		808,07	808,07	28.01.2021
223	123	03.09.2019	бетонный столб	рядом с ул. Маршала Рыбалко	99б (59:01:1713331:5055)	19.08.2019	9											27.08.2019	30.08.2019								30.10.2019	СЭД-059-23-01-02-298	82	05.11.2019	06.11.2019	06.11.2019	06.11.2019	б/н	Буксирная	4	ООО "Кортекс"	06.05.2020	31.05.2020	3514,5		
224	125	21.10.2019	бетонный столб	рядом с ул. Маршала Рыбалко	99б (59:01:1713331:5055)	19.08.2019	9											27.08.2019	30.08.2019								30.10.2019	СЭД-059-23-01-02-298	82	05.11.2019	06.11.2019	06.11.2019	06.11.2019	б/н	Буксирная	4	ООО "Кортекс"	06.05.2020	31.05.2020	3514,5		
225	126	21.10.2019	металлический шлагбаум	Гальперина	32а	16.10.2019	11											21.10.2019	24.10.2019					25.10.2019	11/1.	не демонтировано	30.10.2019	СЭД-059-23-01-02-298	82	05.11.2019	12.11.2019	12.11.2019	06.11.2019	б/н	Буксирная	4	ООО "Кортекс"	12.05.2020	31.05.2020	3514,5		
226	127	21.10.2019	деревянное строение (сарай)	Гальперина	32а	16.10.2019	12											21.10.2019	24.10.2019					25.10.2019	12/1.	не демонтировано	30.10.2019	СЭД-059-23-01-02-298	82	05.11.2019	12.11.2019	12.11.2019	06.11.2019	б/н	Буксирная	4	ООО "Кортекс"	12.05.2020	31.05.2020	3514,5		
227	128	21.10.2019	металлический гараж	Танцорова	32	16.10.2019	13											21.10.2019	24.10.2019					25.10.2019	13/1.	не демонтировано	30.10.2019	СЭД-059-23-01-02-298	82	05.11.2019	06.11.2019	12.11.2019	12.11.2019	б/н	Буксирная	4	ООО "Кортекс"	12.05.2020	31.05.2020	3514,5		
228	136	21.10.2019	бетонный блок	Светлогорская	17	16.10.2019	14											21.10.2019	24.10.2019					25.10.2019	14/1.	не демонтировано	30.10.2019	СЭД-059-23-01-02-298	82	05.11.2019	06.11.2019	06.11.2019	06.11.2019	б/н	Буксирная	4	ООО "Кортекс"	06.05.2020	31.05.2020	3514,5		

1	2	3	4	5	6	7	8	9	10	11	12	13	14	15	16	17	18	19	20	21	22	23	24	25	26	27	28	29	30	31	32	33	34	35	36	37	38	39	40	41	42	43
229	137	21.10.2019	металлическая конструкция	Светлогорская	17	16.10.2019	15											21.10.2019	24.10.2019					25.10.2019	15/1.	не демонтировано	30.10.2019	СЭД-059-23-01-02-298	82	05.11.2019	06.11.2019	06.11.2019	06.11.2019	б/н	Буксирная	4	ООО "Кортес"	06.05.2020	31.05.2020	3514,5		
230	138	21.10.2019	металлические столбики	Сысольская	13	16.10.2019	16											21.10.2019	24.102019					25.10.2019	16/1.	не демонтировано	30.10.2019	СЭД-059-23-01-02-298	82	05.11.2019	06.11.2019	06.11.2019	06.11.2019	б/н	Буксирная	4	ООО "Кортес"	06.05.2020	31.05.2020	3514,5		
231	139	21.10.2019	металлические столбики	Магистральная	12а	16.10.2019	17											21.10.2019	24.102019					25.10.2019	17/1.	не демонтировано	30.10.2019	СЭД-059-23-01-02-298	82	05.11.2019	06.11.2019	06.11.2019	06.11.2019	б/н	Буксирная	4	ООО "Кортес"	06.05.2020	31.05.2020	3514,5		
232	140	21.10.2019	металлическое строение	Маршала Рыбалко	99бд	16.10.2019	18											21.10.2019	24.102019					25.10.2019	18/1.	не демонтировано	30.10.2019	СЭД-059-23-01-02-298	82	05.11.2019	06.11.2019	06.11.2019	06.11.2019	б/н	Буксирная	4	ООО "Кортес"	06.05.2020	31.05.2020	3514,5		
233	141	21.10.2019	металлический контейнер	Копейская	43	16.10.2019	19											21.10.2019	24.102019					25.10.2019	19/1.	не демонтировано	30.10.2019	СЭД-059-23-01-02-298	82	05.11.2019	06.11.2019	06.11.2019	06.11.2019	б/н	Буксирная	4	ООО "Кортес"	06.05.2020	31.05.2020	3514,5		
234	143	21.10.2019	плиты	Фруктовая	2	16.10.2019	21											21.10.2019	24.102019					25.10.2019	21/1.	не демонтировано	30.10.2019	СЭД-059-23-01-02-298	82	05.11.2019	06.11.2019	12.11.2019	12.11.2019	б/н	Буксирная	4	ООО "Кортес"	12.05.2020	31.05.2020	3514,5		
235	147	30.10.2019	деревянное сооружение (будка)	Магистральная	12а	21.10.2019	23											31.10.2019	06.11.2019					06.11.2019	23/1.	не демонтировано	18.11.2019	СЭД-059-23-01-02-312	87	22.11.2019	22.11.2019	28.11.2019	28.11.2019	б/н	Буксирная	4	ООО "Кортес"	28.05.2020	31.05.2020	3514,5		
236	152	11.11.2019	плиты	Гальперина	12	31.10.2019	28											11.11.2019	14.11.2019					18.11.2019	28/1.	не демонтирован	18.11.2019	СЭД-059-23-01-02-312	87	22.11.2019	22.11.2019	28.11.2019	28.11.2019	б/н	Буксирная	4	ООО "Кортес"	28.05.2020	31.05.2020	3514,5		
237	154	11.11.2019	бетонные блоки	Магистральная	12а	06.11.2019	30											11.11.2019	14.11.2019					18.11.2019	30/1.	не демонтирован	10.12.2020	059-23-01-02-310	95	15.12.2020	15.12.2020	18.12.2020	18.12.2020	б/н	Промучасток	40б	ИП Русинов М. Б.	18.06.2021	01.07.2021	808,06		
238	157	30.11.2019	гараж	Липатова	41аа	25.11.2019	33											02.12.2019	05.12.2019					06.12.2019	33/3.	не демонтирован	21.09.2020	059-23-01-02-214	72	25.09.2020			25.09.2020	б/н	правый берег Камы, с западной стороны микрорайона	уч. 78 ЗУ 59:01:3210111 2:12	ООО "Фрегат"	26.03.2021	07.04.2021	808,07		
239	158	30.11.2019	гараж	Липатова	41аа	25.11.2019	33											02.12.2019	05.12.2019					06.12.2019	33/3.	не демонтирован	21.09.2020	059-23-01-02-214	72	25.09.2020			25.09.2020	б/н	правый берег Камы, с западной стороны микрорайона	уч. 78 ЗУ 59:01:3210111 2:12	ООО "Фрегат"	26.03.2021	07.04.2021	808,06		
240	159	30.11.2019	гараж	Липатова	41аа	25.11.2019	33											02.12.2019	05.12.2019					06.12.2019	33/3.	не демонтирован	21.09.2020	059-23-01-02-214	72	25.09.2020			25.09.2020	б/н	правый берег Камы, с западной стороны микрорайона	уч. 78 ЗУ 59:01:3210111 2:12	ООО "Фрегат"	26.03.2021	07.04.2021	808,06		
241	160	30.11.2019	гараж	Липатова	41аа	25.11.2019	33											02.12.2019	05.12.2019					06.12.2019	33/3.	не демонтирован	10.12.2020	059-23-01-02-310	95	15.12.2020	15.12.2020	18.12.2020	18.12.2020	б/н	Промучасток	40б	ИП Русинов М. Б.	18.06.2021	01.07.2021	808,06		
242	161	20.02.2020	металлические столбики	Сокольская	145	17.02.2020	1											21.02.2020	27.02.2020					02.03.2020	1/1.	не демонтирован	10.12.2020	059-23-01-02-310	95	15.12.2020	15.12.2020	23.12.2020	23.12.2020	б/н	Промучасток	40б	ИП Русинов М. Б.	23.06.2021	01.07.2021	808,06		
243	185	28.02.2020	забор	Новоржевская	45	25.02.2020	4											03.03.2020	06.03.2020					10.03.2020	4/1.	не демонтировано																
244	191	28.02.2020	деревянное сооружение (туалет)	Кировоградская	126а (59:01:0000000:88435)	25.02.2020	6											03.03.2020	06.03.2020					10.03.2020	6/1.	не демонтировано	10.12.2020	059-23-01-02-310	95	15.12.2020	15.12.2020	18.12.2020	18.12.2020	б/н	Промучасток	40б	ИП Русинов М. Б.	18.06.2021	01.07.2021	808,06		
245	194	27.04.2020	плиты	Разъездная	40	27.04.2020	9											30.04.2020	08.05.2020					12.05.2020	9/1.	не демонтировано	22.04.2021	059-23-01-02-128	30	27.04.2021	30.04.2021	30.04.2021	30.04.2021	б/н	Пермский район, Двуреченское с/п, д. Устиново	59:32:3420001:2374	ООО "Кортес"	30.10.2021				
246	195	27.04.2020	столбики	Причальная	33в	27.04.2020	10											30.04.2020	08.05.2020					12.05.2020	10/1.	не демонтировано	10.12.2020	059-23-01-02-310	95	15.12.2020	15.12.2020	23.12.2020	23.12.2020	б/н	Промучасток	40б	ИП Русинов М. Б.	23.06.2021	01.07.2021	808,06		
247	196	24.06.2020	шлагбаум	Бахчева		23.06.2020	11											30.06.2020	07.07.2020					08.07.2020	11/1.	не демонтировано	10.12.2020	059-23-01-02-310	95	15.12.2020	15.12.2020	18.12.2020	18.12.2020	б/н	Промучасток	40б	ИП Русинов М. Б.	18.06.2021	01.07.2021	808,06		
248	197	25.08.2020	гараж	Магистральная	103	19.08.2020	15											31.08.2020	03.09.2020					04.09.2020	15/1.	не демонтировано	10.12.2020	059-23-01-02-310	95	15.12.2020	15.12.2020	18.12.2020	18.12.2020	б/н	Промучасток	40б	ИП Русинов М. Б.	18.06.2021	01.07.2021	808,06		
249	198	25.08.2020	гараж	Магистральная	103	19.08.2020	15											31.08.2020	03.09.2020					04.09.2020	15/1.	не демонтировано	10.12.2020	059-23-01-02-310	95	15.12.2020	15.12.2020	18.12.2020	18.12.2020	б/н	Промучасток	40б	ИП Русинов М. Б.	18.06.2021	01.07.2021	808,06		
250	208	08.09.2020	гараж	Магистральная	103	19.08.2020	15											31.08.2020	03.09.2020					04.09.2020	15/1.	не демонтировано	10.12.2020	059-23-01-02-310	95	15.12.2020	15.12.2020	18.12.2020	18.12.2020	б/н	Промучасток	40б	ИП Русинов М. Б.	18.06.2021	01.07.2021	808,06		
251	209	08.09.2020	гараж	Магистральная	103	19.08.2020	15											31.08.2020	03.09.2020					04.09.2020	15/1.	не демонтировано	10.12.2020	059-23-01-02-310	95	15.12.2020	15.12.2020	18.12.2020	18.12.2020	б/н	Промучасток	40б	ИП Русинов М. Б.	18.06.2021	01.07.2021	808,06		
252	210	08.09.2020	гараж	Магистральная	103	19.08.2020	15											31.08.2020	03.09.2020					04.09.2020	15/1.	не демонтировано	10.12.2020	059-23-01-02-310	95	15.12.2020	15.12.2020	18.12.2020	18.12.2020	б/н	Промучасток	40б	ИП Русинов М. Б.	18.06.2021	01.07.2021	808,06		
253	228	08.09.2020	забор	ГСКН "Якорь"	59:01:1717009:1	07.09.2020	18											10.09.2020	16.09.2020					17.09.2020	18/1.	не демонтировано																
254	229	18.09.2020	ворота	Магистральная	101	16.09.2020	20											21.09.2020	24.09.2020					25.09.2020	20/1.	не демонтировано																
255	230	18.09.2020	сооружение	Магистральная	101	16.09.2020	20											21.09.2020	24.09.2020					25.09.2020	20/1.	не демонтировано																

1	2	3	4	5	6	7	8	9	10	11	12	13	14	15	16	17	18	19	20	21	22	23	24	25	26	27	28	29	30	31	32	33	34	35	36	37	38	39	40	41	42	43
256	231	18.09.2020	забор	Магистральная	101	16.09.2020	21											21.09.2020	24.09.2020					25.09.2020	21/1.	не демонтировано																
257	233	16.10.2020	гараж	Кировградская	112	14.10.2020	24											20.10.2020	23.10.2020					26.10.2020	24/1.	не демонти																
258	239	04.03.2021	забор	М. Рыбалко	Гнатро	02.03.2021	2											10.03.2021	15.03.2021					16.03.2021	2/1.	не демонти																
259	241	14.04.2021	гараж	Астраханская	5	09.04.2021	4											20.04.2021	23.04.2021					26.04.2021	4/1.	не демонти																
260	243	04.05.2021	конструкции	Б.Хмельницкого	13	30.04.2021	6											12.05.2021	17.05.2021					19.05.2021	6/1.	не демонти																
261	244	04.05.2021	забор	Победы	24	30.04.2021	7											12.05.2021	17.05.2021					19.05.2021	7/1.	не демонти																
262	245	27.07.2021	конструкции	Автозаводская	80а	23.07.2021	8											30.07.2021	04.08.2021					05.08.2021	8/1.	не демонти																
263	246	27.07.2021	строительные материалы	Пензенская	35	26.07.2021	9											30.07.2021	04.08.2021					05.08.2021	9/1.	не демонти																
264	247	03.08.2021	строительные материалы	Каляева	63	02.08.2021	10											10.08.2021	13.08.2021					16.08.2021	10/1,	не демонти																
265	249	06.08.2021	забор	Чистопольская	31	05.08.2021	12											10.08.2021	13.08.2021					16.08.2021	12/1.	не демонти	25.08.2021	059-23-01-02-	66	31.08.2021	01.09.2021	01.09.2021	01.09.2021	б/н	Пермский район	59:32:3420001:	ООО "Кортек	01.03.2022		0		
266	250	24.08.2021	сооружение	Черногорская	32в, 32г	24.08.2021	13											30.08.2021	02.09.2021					06.09.2021	13/1.	не демонти																
267	251	24.08.2021	сооружение	Черногорская	32в, 32г	24.08.2021	13											30.08.2021	02.09.2021					06.09.2021	13/1.	не демонти																
268	252	28.09.2021	строительные материалы	105 участок	1	24.09.2021	14											30.09.2021	05.10.2021																							
Итого:	***268***																																									
Ленинский район																																										
1			металлический гараж	Пушкина	113	07.04.2014	б/н											15.04.2014	28.04.2014					11.07.2016	б/н	не демонтирован																
2			металлический гараж	Пушкина	113	07.04.2014	б/н											15.04.2014	28.04.2014					11.07.2016	б/н	не демонтирован																
3			металлический гараж	Пушкина	113	07.04.2014	б/н											15.04.2014	28.04.2014					11.07.2016	б/н	не демонтирован																
4			металлический гараж	Пушкина	113	07.04.2014	б/н											15.04.2014	28.04.2014					11.07.2016	б/н	не демонтирован																
5			металлический гараж	Пушкина	113	07.04.2014	б/н											15.04.2014	28.04.2014					11.07.2016	б/н	не демонтирован																
6			металлический гараж	Пушкина	113	07.04.2014	б/н											15.04.2014	28.04.2014					11.07.2016	б/н	не демонтирован																
7			металлический гараж	Пушкина	113	07.04.2014	б/н											15.04.2014	28.04.2014					11.07.2016	б/н	не демонтирован																
8			металлический гараж	Пушкина	113	07.04.2014	б/н											15.04.2014	28.04.2014					11.07.2016	б/н	не демонтирован																
9			металлический гараж	Пушкина	113	07.04.2014	б/н											15.04.2014	28.04.2014					11.07.2016	б/н	не демонтирован																
10			металлический гараж	Пушкина	113	07.04.2014	б/н											15.04.2014	28.04.2014					11.07.2016	б/н	не демонтирован																
11			ограждение (забор)	Островского	30	01.12.2015	б/н											01.12.2015	11.12.2015					12.12.2015	б/н	демонтирован	07.12.2015	СЭД-26-01-02-222	92	11.12.2015	12.11.2015	12.11.2015	12.11.2015	б/н	Соликамская	91						
12			сооружение (шиномонтаж)	Дедюкина	6	07.02.2016	б/н											07.02.2016	17.02.2016					11.07.2016	б/н	не демонтирован																
13			Шлагбаум	Советская	104	11.11.2016	11-01																																			
14			Ограждающие столбики с цепочкой	Пушкина	11	05.12.2016	12-01																																			
15			Ограждающие столбики с цепочкой	Пушкина	11	05.12.2016	12-02																																			
16	3	20.07.2017	1 шлагбаум	Ленина	3	07.07.2017	б/н																																			
17	6	26.10.2017	Ограждение из 5 столбиков с цепочками	Советская	76	10.10.2017	б/н											10.10.2017	23.10.2017					23.10.2017	б/н	не демонтирован																
18	8	15.01.2018	2 шлагбаума	Монастырская	101	19.12.2017	б/н																																			
19	10	05.06.2018	деревянный забор	Пушкина	1	14.05.2018	б/н											14.05.2018	28.05.2018	не продлено				28.05.2018	б/н	не демонтирован																
20	13	27.07.2018	автоматический шлагбаум-1шт.; металлические стойки с цепочкой-2 шт.	Пушкина	7	12.07.2018	б/н											12.07.2018	26.07.2018	не продлено				26.07.2018	б/н	не демонтирован																
21	15	18.12.2018	1 автоматический шлагбаум	Советская	68	23.11.2018	б/н			земли населенных пунктов	самовольно установлен							23.11.2018	10.12.2018					10.12.2018	б/н	не демонтирован																
22	17	30.10.2019	Металлический гараж	Пушкина	108	05.09.2019	б/н											05.09.2019	19.09.2019					19.09.2019	б/н	не демонти	19.08.2020	№ 059-26-01-02-	№ 63	25.08.2020	09.09.2020	09.09.2020	09.09.2020	б/н	Соликамская	91	Максименко	09.02.2021				
23	18	30.10.2019	Металлический гараж	Пушкина	108	05.09.2019	б/н											05.09.2019	19.09.2019					19.09.2019	б/н	не демонти	19.08.2020	№ 059-26-01-02-	№ 63	25.08.2020	09.09.2020	09.09.2020	09.09.2020	б/н	Соликамская	91	Максименко	09.02.2021				
24	19	26.12.2019	объекты некапитального типа	Советская	65а	18.11.2019	б/н											18.11.2019	02.12.2019					02.12.2019	б/н	не демонтирован																
25	23	10.01.2020	автоматический шлагбаум	Советская	53	06.12.2019	б/н											06.12.2019	23.12.2019					23.12.2019	б/н	не демонтирован																
26	24	10.01.2020	металлические конструкции	Спешилова	1	10.12.2019	б/н											10.12.2019	25.12.2019					25.12.2019	б/н	не демонтирован																
27	25	10.01.2020	деревянный пристрой	Петропавловская	59	11.12.2019	б/н											11.12.2019	25.12.2019					25.12.2019	б.н	не демонтирован																
28	26	26.06.2020	каменный забор, деревянное строение	Ленина	35	07.05.2020	б/н											07.05.2020	21.05.2020					21.05.2020	б/н	не демонти	19.08.2020	№ 059-26-01-02-	№ 63	25.08.2020	09.09.2020	09.09.2020	09.09.2020	б/н	Соликамская	91	Максименко	09.02.2021				
29	27	07.07.2020	деревянный забор	Торфяная	107	19.06.2020	б/н											19.06.2020	03.07.2020					03.07.2020	б/н	не демонти	19.08.2020	№ 059-26-01-02-	№ 63	25.08.2020	09.09.2020	09.09.2020	09.09.2020	б/н	Соликамская	91	Максименко	09.02.2021				
30	28	08.07.2020	металлический гараж	Достоевского	2	22.06.2020	б/н											22.06.2020	06.07.2020					06.07.2020	б/н	не демонти	19.08.2020	№ 059-26-01-02-	№ 63	25.08.2020	09.09.2020	09.09.2020	09.09.2020	б/н	Соликамская	91	Максименко	09.02.2021				
31	29	08.07.2020	металлический гараж	Достоевского	2	22.06.2020	б/н											22.06.2020	06.07.2020					06.07.2020	б/н	не демонти	19.08.2020	№ 059-26-01-02-	№ 63	25.08.2020	09.09.2020	09.09.2020	09.09.2020	б/н	Соликамская	91	Максименко	09.02.2021				
32	30	08.07.2020	металлический гараж	Достоевского	2	22.06.2020	б/н											22.06.2020	06.07.2020					06.07.2020	б/н	не демонти	19.08.2020	№ 059-26-01-02-	№ 63	25.08.2020	09.09.2020	09.09.2020	09.09.2020	б/н	Соликамская	91	Максименко	09.02.2021				
33	31	11.06.2021	металлический гараж	Парковая	20	08.06.2021	б/н											18.06.2021	22.06.2021					25.06.2021	б/н	не демонти																
Итого:	***33***																																									
Мотовилихинский район																																										

1	2	3	4	5	6	7	8	9	10	11	12	13	14	15	16	17	18	19	20	21	22	23	24	25	26	27	28	29	30	31	32	33	34	35	36	37	38	39	40	41	42	43
1			металлический гараж	Лядовская	108	13.04.2017	б/н											13.04.2017	28.04.2017					18.05.2017	б/н	не демонтирован	22.06.2017	СЭД-059-36-01-05-134														
2			металлический гараж	Лядовская	108	13.04.2017	б/н											13.04.2017	28.04.2017					18.05.2017	б/н	не демонтирован	22.06.2017	СЭД-059-36-01-05-134														
3			металлический гараж	Лядовская	108	13.04.2017	б/н											13.04.2017	28.04.2017					18.05.2017	б/н	не демонтирован	22.06.2017	СЭД-059-36-01-05-134														
4			металлический гараж	Лядовская	108	13.04.2017	б/н											13.04.2017	28.04.2017					18.05.2017	б/н	не демонтирован	22.06.2017	СЭД-059-36-01-05-134														
5			металлический гараж	Лядовская	108	13.04.2017	б/н											13.04.2017	28.04.2017					18.05.2017	б/н	не демонтирован	22.06.2017	СЭД-059-36-01-05-134														
6			металлический гараж	Лядовская	108	13.04.2017	б/н											13.04.2017	28.04.2017					18.05.2017	б/н	не демонтирован	22.06.2017	СЭД-059-36-01-05-134														
7			металлический гараж	Лядовская	108	13.04.2017	б/н											13.04.2017	28.04.2017					18.05.2017	б/н	не демонтирован	22.06.2017	СЭД-059-36-01-05-134														
8			металлический гараж	Лядовская	108	13.04.2017	б/н											13.04.2017	28.04.2017					18.05.2017	б/н	не демонтирован	22.06.2017	СЭД-059-36-01-05-134														
9			металлический гараж	Лядовская	108	13.04.2017	б/н											13.04.2017	28.04.2017					18.05.2017	б/н	не демонтирован	22.06.2017	СЭД-059-36-01-05-134														
10			металлический гараж	Лядовская	108	13.04.2017	б/н											13.04.2017	28.04.2017					18.05.2017	б/н	не демонтирован	22.06.2017	СЭД-059-36-01-05-134														
11			металлический гараж	Лядовская	108	13.04.2017	б/н											13.04.2017	28.04.2017					18.05.2017	б/н	не демонтирован	22.06.2017	СЭД-059-36-01-05-134														
12			металлический гараж	Лядовская	108	13.04.2017	б/н											13.04.2017	28.04.2017					18.05.2017	б/н	не демонтирован	22.06.2017	СЭД-059-36-01-05-134														
13			металлический гараж	Лядовская	108	13.04.2017	б/н											13.04.2017	28.04.2017					18.05.2017	б/н	не демонтирован	22.06.2017	СЭД-059-36-01-05-134														
14			металлический гараж	Лядовская	108	13.04.2017	б/н											13.04.2017	28.04.2017					18.05.2017	б/н	не демонтирован	22.06.2017	СЭД-059-36-01-05-134														
15			металлический гараж	Лядовская	108	13.04.2017	б/н											13.04.2017	28.04.2017					18.05.2017	б/н	не демонтирован	22.06.2017	СЭД-059-36-01-05-134														
16			металлический гараж	Лядовская	108	13.04.2017	б/н											13.04.2017	28.04.2017					18.05.2017	б/н	не демонтирован	22.06.2017	СЭД-059-36-01-05-134														
17			металлический гараж	Лядовская	108	13.04.2017	б/н											13.04.2017	28.04.2017					18.05.2017	б/н	не демонтирован	22.06.2017	СЭД-059-36-01-05-134														
18			металлический гараж	Лядовская	108	13.04.2017	б/н											13.04.2017	28.04.2017					18.05.2017	б/н	не демонтирован	22.06.2017	СЭД-059-36-01-05-134														
19			металлический гараж	Лядовская	108	13.04.2017	б/н											13.04.2017	28.04.2017					18.05.2017	б/н	не демонтирован	22.06.2017	СЭД-059-36-01-05-134														
20			металлический гараж	Лядовская	108	13.04.2017	б/н											13.04.2017	28.04.2017					18.05.2017	б/н	не демонтирован	22.06.2017	СЭД-059-36-01-05-134														
21			металлический гараж	Лядовская	108	13.04.2017	б/н											13.04.2017	28.04.2017					18.05.2017	б/н	не демонтирован	22.06.2017	СЭД-059-36-01-05-134														
22			металлический гараж	Лядовская	108	13.04.2017	б/н											13.04.2017	28.04.2017					18.05.2017	б/н	не демонтирован	22.06.2017	СЭД-059-36-01-05-134														
23			металлический гараж	Лядовская	108	13.04.2017	б/н											13.04.2017	28.04.2017					18.05.2017	б/н	не демонтирован	22.06.2017	СЭД-059-36-01-05-134														
24			металлический гараж	Лядовская	108	13.04.2017	б/н											13.04.2017	28.04.2017					18.05.2017	б/н	не демонтирован	22.06.2017	СЭД-059-36-01-05-134														
25			металлический гараж	Лядовская	108	13.04.2017	б/н											13.04.2017	28.04.2017					18.05.2017	б/н	не демонтирован	22.06.2017	СЭД-059-36-01-05-134														
26			металлический гараж	Лядовская	108	13.04.2017	б/н											13.04.2017	28.04.2017					18.05.2017	б/н	не демонтирован	22.06.2017	СЭД-059-36-01-05-134														

1	2	3	4	5	6	7	8	9	10	11	12	13	14	15	16	17	18	19	20	21	22	23	24	25	26	27	28	29	30	31	32	33	34	35	36	37	38	39	40	41	42	43
27			металлический гараж	Лядовская	108	13.04.2017	б/н											13.04.2017	28.04.2017					18.05.2017	б/н	не демонтирован	22.06.2017	СЭД-059-36-01-05-134														
28			металлический гараж	Лядовская	108	13.04.2017	б/н											13.04.2017	28.04.2017					18.05.2017	б/н	не демонтирован	22.06.2017	СЭД-059-36-01-05-134														
29			металлический гараж	Лядовская	108	13.04.2017	б/н											13.04.2017	28.04.2017					18.05.2017	б/н	не демонтирован	22.06.2017	СЭД-059-36-01-05-134														
30			металлический гараж	Лядовская	108	13.04.2017	30											13.04.2017	28.04.2017					18.05.2017		не демонтирован																
31			металлический гараж	Лядовская	108	13.04.2017	31											13.04.2017	28.04.2017					18.05.2017		не демонтирован																
32			металлический гараж	Лядовская	108	13.04.2017	32											13.04.2017	28.04.2017					18.05.2017		не демонтирован																
33			металлический гараж	Лядовская	108	13.04.2017	33											13.04.2017	28.04.2017					18.05.2017		не демонтирован																
34			металлический гараж	Лядовская	108	13.04.2017	34											13.04.2017	28.04.2017					18.05.2017		не демонтирован																
35			металлический гараж	Лядовская	108	13.04.2017	35											13.04.2017	28.04.2017					18.05.2017		не демонтирован																
36			металлический гараж	Лядовская	108	13.04.2017	36											13.04.2017	28.04.2017					18.05.2017		не демонтирован																
37			металлический гараж	Лядовская	108	13.04.2017	37											13.04.2017	28.04.2017					18.05.2017		не демонтирован																
38			металлический гараж	Лядовская	108	13.04.2017	38											13.04.2017	28.04.2017					18.05.2017		не демонтирован																
39			металлический гараж	Лядовская	108	13.04.2017	39											13.04.2017	28.04.2017					18.05.2017		не демонтирован																
40			металлический гараж	Лядовская	108	13.04.2017	40											13.04.2017	28.04.2017					18.05.2017		не демонтирован																
41			металлический гараж	Лядовская	108	13.04.2017	41											13.04.2017	28.04.2017					18.05.2017		не демонтирован																
42			металлический гараж	Лядовская	108	13.04.2017	42											13.04.2017	28.04.2017					18.05.2017		не демонтирован																
43			металлический гараж	Лядовская	108	13.04.2017	43											13.04.2017	28.04.2017					18.05.2017		не демонтирован																
44			металлический гараж	Лядовская	108	13.04.2017	44											13.04.2017	28.04.2017					18.05.2017		не демонтирован																
45			металлический гараж	Лядовская	108	13.04.2017	45											13.04.2017	28.04.2017					18.05.2017		не демонтирован																
46			металлический гараж	Лядовская	108	13.04.2017	46											13.04.2017	28.04.2017					18.05.2017		не демонтирован																
47			металлический гараж	Лядовская	108	13.04.2017	47											13.04.2017	28.04.2017					18.05.2017		не демонтирован																
48			металлический гараж	Лядовская	108	13.04.2017	48											13.04.2017	28.04.2017					18.05.2017		не демонтирован																
49			металлический гараж	Лядовская	108	13.04.2017	49											13.04.2017	28.04.2017					18.05.2017		не демонтирован																
50			металлический гараж	Лядовская	108	13.04.2017	50											13.04.2017	28.04.2017					18.05.2017		не демонтирован																
51			металлический гараж	Лядовская	108	13.04.2017	51											13.04.2017	28.04.2017					18.05.2017		не демонтирован																
52			металлический гараж	Лядовская	108	13.04.2017	52											13.04.2017	28.04.2017					18.05.2017		не демонтирован																
53			металлический гараж	Звонарева	6	16.09.2014	б/н											17.09.2014	27.09.2014																							
54			металлический гараж	Звонарева	6	16.09.2014	б/н											17.09.2014	27.09.2014																							
55			металлический гараж	Звонарева	6	16.09.2014	б/н											17.09.2014	27.09.2014																							
56			металлический гараж	Звонарева	6	16.09.2014	б/н											17.09.2014	27.09.2014																							
57			металлический гараж	Звонарева	6	16.09.2014	б/н											17.09.2014	27.09.2014																							
58			металлический гараж	Звонарева	6	16.09.2014	б/н											17.09.2014	27.09.2014																							
59			металлический гараж	Звонарева	6	16.09.2014	б/н											17.09.2014	27.09.2014																							
60			металлический гараж	Звонарева	6	16.09.2014	б/н											17.09.2014	27.09.2014																							
61			металлический гараж	Звонарева	6	16.09.2014	б/н											17.09.2014	27.09.2014																							
62			металлический гараж	Звонарева	6	16.09.2014	б/н											17.09.2014	27.09.2014																							
63			металлический гараж	Звонарева	6	16.09.2014	б/н											17.09.2014	27.09.2014																							
64			металлический гараж	Звонарева	6	16.09.2014	б/н											17.09.2014	27.09.2014																							
65			металлический гараж	Звонарева	6	16.09.2014	б/н											17.09.2014	27.09.2014																							
66			металлический гараж	Звонарева	6	16.09.2014	б/н											17.09.2014	27.09.2014																							
67			металлический гараж	Звонарева	6	16.09.2014	б/н											17.09.2014	27.09.2014																							
68			металлический гараж	Звонарева	6	16.09.2014	б/н											17.09.2014	27.09.2014																							
69			металлический гараж	Звонарева	6	16.09.2014	б/н											17.09.2014	27.09.2014																							
70			металлический гараж	Звонарева	6	16.09.2014	б/н											17.09.2014	27.09.2014																							
71			металлический гараж	Звонарева	6	16.09.2014	б/н											17.09.2014	27.09.2014																							
72			металлический гараж	Звонарева	6	16.09.2014	б/н											17.09.2014	27.09.2014																							
73			металлический гараж	Звонарева	6	16.09.2014	б/н											17.09.2014	27.09.2014																							
74			металлический гараж	Звонарева	6	16.09.2014	б/н											17.09.2014	27.09.2014																							
75			металлический гараж	Звонарева	6	16.09.2014	б/н											17.09.2014	27.09.2014																							
76			металлический гараж	Звонарева	6	16.09.2014	б/н											17.09.2014	27.09.2014																							
77			металлический гараж	Звонарева	6	16.09.2014	б/н											17.09.2014	27.09.2014																							
78			металлический гараж	Звонарева	6	16.09.2014	б/н											17.09.2014	27.09.2014																							

1	2	3	4	5	6	7	8	9	10	11	12	13	14	15	16	17	18	19	20	21	22	23	24	25	26	27	28	29	30	31	32	33	34	35	36	37	38	39	40	41	42	43
79			металлический гараж	Звонарсва	6	16.09.2014	б/н											17.09.2014	27.09.2014																							
80			металлический гараж	Звонарсва	6	16.09.2014	б/н											17.09.2014	27.09.2014																							
81			металлический гараж	Звонарсва	6	16.09.2014	б/н											17.09.2014	27.09.2014																							
82			металлический гараж	Звонарсва	6	16.09.2014	б/н											17.09.2014	27.09.2014																							
83			металлический гараж	Звонарсва	6	16.09.2014	б/н											17.09.2014	27.09.2014																							
84			металлический гараж	Звонарсва	6	16.09.2014	б/н											17.09.2014	27.09.2014																							
85			металлический гараж	Звонарсва	6	16.09.2014	б/н											17.09.2014	27.09.2014																							
86			металлический гараж	Звонарсва	6	16.09.2014	б/н											17.09.2014	27.09.2014																							
87			металлический гараж	Звонарсва	6	16.09.2014	б/н											17.09.2014	27.09.2014																							
88			металлический гараж	Звонарсва	6	16.09.2014	б/н											17.09.2014	27.09.2014																							
89			металлический гараж	Звонарсва	6	16.09.2014	б/н											17.09.2014	27.09.2014																							
90			металлический гараж	Звонарсва	6	16.09.2014	б/н											17.09.2014	27.09.2014																							
91			металлический гараж	Звонарсва	6	16.09.2014	б/н											17.09.2014	27.09.2014																							
92			металлический гараж	Звонарсва	6	16.09.2014	б/н											17.09.2014	27.09.2014																							
93			металлический гараж	Звонарсва	6	16.09.2014	б/н											17.09.2014	27.09.2014																							
94			металлический гараж	Звонарсва	6	16.09.2014	б/н											17.09.2014	27.09.2014																							
95			металлический гараж	Звонарсва	6	16.09.2014	б/н											17.09.2014	27.09.2014																							
96			металлический гараж	Звонарсва	6	16.09.2014	б/н											17.09.2014	27.09.2014																							
97			металлический гараж	Звонарсва	6	16.09.2014	б/н											17.09.2014	27.09.2014																							
98			металлический гараж	Звонарсва	6	16.09.2014	б/н											17.09.2014	27.09.2014																							
99			металлический гараж	Звонарсва	6	16.09.2014	б/н											17.09.2014	27.09.2014																							
100			металлический гараж	Звонарсва	6	16.09.2014	б/н											17.09.2014	27.09.2014																							
101			металлический гараж	Звонарсва	6	16.09.2014	б/н											17.09.2014	27.09.2014																							
102			металлический гараж	Свободы	15	18.09.2017	б/н	16.04.2020	22.04.2020								08.05.2020	059-36-01-05-113	35	########	#######	######	#######	30	Бригадирская	22Б	Ситников А.А.	########														
103			металлический гараж	Свободы	15	18.09.2017	б/н	16.04.2020	22.04.2020								08.05.2020	059-36-01-05-113	35	########	#######	######	#######	30	Бригадирская	22Б	Ситников А.А.	########														
104			металлический гараж	Свободы	15	18.09.2017	б/н	16.04.2020	22.04.2020								08.05.2020	059-36-01-05-113	35	########	#######	######	#######	30	Бригадирская	22Б	Ситников А.А.	########														
105			металлический гараж	Свободы	15	18.09.2017	б/н	16.04.2020	22.04.2020								08.05.2020	059-36-01-05-113	35	########	#######	######	#######	30	Бригадирская	22Б	Ситников А.А.	########														
106			металлический гараж	Свободы	15	18.09.2017	б/н	16.04.2020	22.04.2020								08.05.2020	059-36-01-05-113	35	########	#######	######	#######	30	Бригадирская	22Б	Ситников А.А.	########														
107			металлический гараж	Свободы	15	18.09.2017	б/н	16.04.2020	22.04.2020								08.05.2020	059-36-01-05-113	35	########	#######	######	#######	30	Бригадирская	22Б	Ситников А.А.	########														
108			металлический гараж	Свободы	15	18.09.2017	б/н	16.04.2020	22.04.2020								08.05.2020	059-36-01-05-113	35	########	#######	######	#######	30	Бригадирская	22Б	Ситников А.А.	########														
109			металлический гараж	Гашкова	9а																																					
110			металлический гараж	Гашкова	9а																																					
111			металлический гараж	Гашкова	9а																																					
112			металлический гараж	Гашкова	9а																																					
113			металлический гараж	Гашкова	9а																																					
114			металлический гараж	Гашкова	9а																																					
115			металлический гараж	Гашкова	9а																																					
116			металлический гараж	Гашкова	9а																																					
117			металлический гараж	Гашкова	9а																																					
118			металлический гараж	Гашкова	9а																																					
119			металлический гараж	Гашкова	9а																																					
120			металлический гараж	Гашкова	9а																																					
121			металлический гараж	Гашкова	9а																																					
122			металлический гараж	Гашкова	9а																																					
123			металлический гараж	Гашкова	9а																																					
124			металлический гараж	Гашкова	9а																																					
125			металлический гараж	Гашкова	9а																																					
126			металлический гараж	Гашкова	9а																																					
127			металлический гараж	Гашкова	9а																																					
128			металлический гараж	Гашкова	9а																																					
129			металлический гараж	Гашкова	9а																																					
130			металлический гараж	Гашкова	9а																																					
131			металлический гараж	Гашкова	9а																																					
132			металлический гараж	Гашкова	9а																																					
133			металлический гараж	Гашкова	9а																																					
134			металлический гараж	Гашкова	9а																																					
135			металлический гараж	Гашкова	9а																																					
136			металлический гараж	Гашкова	9а																																					
137			металлический гараж	Гашкова	9а																																					
138			металлический гараж	Гашкова	9а																																					
139			металлический гараж	Гашкова	9а																																					
140			металлический гараж	Гашкова	9а																																					
141			металлический гараж	Гашкова	9а																																					
142			металлический гараж	Гашкова	9а																																					
143			металлический гараж	Гашкова	9а																																					
144			металлический гараж	Гашкова	9а																																					
145			металлический гараж	Гашкова	9а																																					
146			металлический гараж	Гашкова	9а																																					
147			металлический гараж	Гашкова	9а																																					
148			металлический гараж	Гашкова	9а																																					
149			металлический гараж	Гашкова	9а																																					
150			металлический гараж	Гашкова	9а																																					
151			металлический гараж	Гашкова	9а																																					
152			металлический гараж	Гашкова	9а																																					
153			металлический гараж	Гашкова	9а																																					
154			металлический гараж	Гашкова	9а																																					
155			металлический гараж	Гашкова	9а																																					
156			металлический гараж	Гашкова	9а																																					
157			металлический гараж	Гашкова	9а																																					
158			металлический гараж	Гашкова	9а																																					
159			металлический гараж	Гашкова	9а																																					
160			металлический гараж	Гашкова	9а																																					
161			металлический гараж	Гашкова	9а																																					
162			металлический гараж	Гашкова	9а																																					
163			металлический гараж	Гашкова	9а																																					
164			металлический гараж	Гашкова	9а																																					
165			металлический гараж	Гашкова	9а																																					
166			металлический гараж	Гашкова	9а																																					
167			металлический гараж	Гашкова	9а																																					
168			металлический гараж	Гашкова	9а																																					
169			металлический гараж	Гашкова	9а																																					
170			металлический гараж	Гашкова	9а																																					
171			металлический гараж	Гашкова	9а																																					
172			металлический гараж	Гашкова	9а																																					
173			металлический гараж	Гашкова	9а																																					
174			металлический гараж	Гашкова	9а																																					
175			металлический гараж	Гашкова	9а																																					
176			металлический гараж	Гашкова	9а																																					
177			металлический гараж	Гашкова	9а																																					
178			металлический гараж	Гашкова	9а																																					
179			металлический гараж	Гашкова	9а																																					

1	2	3	4	5	6	7	8	9	10	11	12	13	14	15	16	17	18	19	20	21	22	23	24	25	26	27	28	29	30	31	32	33	34	35	36	37	38	39	40	41	42	43
180			металлический гараж	Гашкова	9а																																					
181			металлический гараж	Гашкова	9а																																					
182			металлический гараж	Гашкова	9а																																					
183			металлический гараж	Гашкова	9а																																					
184			металлический гараж	Гашкова	9а																																					
185			металлический гараж	Гашкова	9а																																					
186			металлический гараж	Гашкова	9а																																					
187			металлический гараж	Гашкова	9а																																					
188			металлический гараж	1-я Набережная	7																																					
189			металлический гараж	1-я Набережная	7																																					
190			металлический гараж	1-я Набережная	7																																					
191			металлический гараж	1-я Набережная	7																																					
192			металлический гараж	1-я Набережная	7																																					
193			металлический гараж	1-я Набережная	7																																					
194			металлический гараж	1-я Набережная	7																																					
195			металлический гараж	1-я Набережная	7																																					
196			металлический гараж	1-я Набережная	7																																					
197			металлический гараж	1-я Набережная	7																																					
198			металлический гараж	1-я Набережная	7																																					
199			металлический гараж	1-я Набережная	7																																					
200			металлический гараж	1-я Набережная	7																																					
201			металлический гараж	1-я Набережная	7																																					
202			металлический гараж	1-я Набережная	7																																					
203			металлический гараж	1-я Набережная	7																																					
204			металлический гараж	1-я Набережная	7																																					
205			металлический гараж	1-я Набережная	7																																					
206			металлический гараж	1-я Набережная	7																																					
207			металлический гараж	1-я Набережная	7																																					
208			металлический гараж	1-я Набережная	7																																					
209			металлический гараж	1-я Набережная	7																																					
210			металлический гараж	1-я Набережная	7																																					
211			металлический гараж	1-я Набережная	7																																					
212			металлический гараж	1-я Набережная	7																																					
213			металлический гараж	1-я Набережная	7																																					
214			металлический гараж	1-я Набережная	7																																					
215			металлический гараж	1-я Набережная	7																																					
216			металлический гараж	1-я Набережная	7																																					
217			металлический гараж	1-я Набережная	7																																					
218			металлический гараж	1-я Набережная	7																																					
219			металлический гараж	1-я Набережная	7																																					
220			металлический гараж	1-я Набережная	7																																					
221			металлический гараж	1-я Набережная	7																																					
222			металлический гараж	Чехова	14																																					
223			металлический гараж	Чехова	14																																					
224			металлический гараж	Чехова	14																																					
225			металлический гараж	Чехова	14																																					
226			металлический гараж	Чехова	14																																					
227			металлический гараж	Чехова	14																																					
228			металлический гараж	Чехова	14																																					
229			металлический гараж	Чехова	14																																					
230			металлический гараж	Чехова	14																																					
231			металлический гараж	Чехова	14																																					
232			металлический гараж	Чехова	14																																					
233			металлический гараж	Чехова	14																																					
234			металлический гараж	Чехова	14																																					
235			металлический гараж	Чехова	14																																					
236			металлический гараж	Чехова	14																																					
237			металлический гараж	Чехова	14																																					
238			металлический гараж	Чехова	14																																					
239			металлический гараж	Чехова	14																																					
240			металлический гараж	Чехова	14																																					
241			металлический гараж	Чехова	14																																					
242			металлический гараж	Чехова	14																																					
243			металлический гараж	Чехова	14																																					
244			металлический гараж	Чехова	14																																					
245			металлический гараж	Чехова	14																																					
246			металлический гараж	Чехова	14																																					
247			металлический гараж	Чехова	14																																					
248			металлический гараж	Чехова	14																																					
249			металлический гараж	Чехова	14																																					
250			металлический гараж	Чехова	14																																					
251			металлический гараж	Чехова	14																																					
252			металлический гараж	Чехова	14																																					
253			металлический гараж	Чехова	14																																					
254			металлический гараж	Чехова	14																																					
255			металлический гараж	Чехова	14																																					
256			металлический гараж	Чехова	14																																					
257			металлический гараж	Чехова	14																																					
258			металлический гараж	Чехова	14																																					
259			металлический гараж	Чехова	14																																					
260			металлический гараж	Чехова	14																																					
261			металлический гараж	Чехова	14																																					
262			металлический гараж	Чехова	14																																					
263			металлический гараж	Чехова	14																																					
264			металлический гараж	Чехова	14																																					
265			металлический гараж	Чехова	14																																					
266			металлический гараж	Чехова	14																																					
267			металлический гараж	Чехова	14																																					
268			металлический гараж	Чехова	14																																					
269			металлический гараж	Чехова	14																																					
270			металлический гараж	Чехова	14																																					
271			металлический гараж	Чехова	14																																					
272			металлический гараж	Чехова	14																																					
273			металлический гараж	Чехова	14																																					
274			металлический гараж	Чехова	14																																					
275			металлический гараж	Чехова	14																																					
276			металлический гараж	Чехова	14																																					
277			металлический гараж	Чехова	14																																					
278			металлический гараж	Чехова	14																																					
279			металлический гараж	Чехова	14																																					
280			металлический гараж	Чехова	14																																					
281			металлический гараж	Чехова	14																																					
282			металлический гараж	Чехова	14																																					
283			металлический гараж	Чехова	14																																					
284			металлический гараж	Чехова	14																																					
285			металлический гараж	Чехова	14																																					
286			металлический гараж	Чехова	14																																					

1	2	3	4	5	6	7	8	9	10	11	12	13	14	15	16	17	18	19	20	21	22	23	24	25	26	27	28	29	30	31	32	33	34	35	36	37	38	39	40	41	42	43
287			металлический гараж	Чехова	14																																					
288			металлический гараж	Чехова	14																																					
289			металлический гараж	Чехова	14																																					
290			металлический гараж	Чехова	14																																					
291			металлический гараж	Чехова	14																																					
292			металлический гараж	Чехова	14																																					
293			металлический гараж	Чехова	14																																					
294			металлический гараж	Чехова	14																																					
295			металлический гараж	Чехова	14																																					
296			металлический гараж	Чехова	14																																					
297			металлический гараж	Чехова	14																																					
298			металлический гараж	Чехова	14																																					
299			металлический гараж	Чехова	14																																					
300			металлический гараж	Чехова	14																																					
301			металлический гараж	Чехова	14																																					
302			металлический гараж	Чехова	14																																					
303			металлический гараж	Чехова	14																																					
304			металлический гараж	Чехова	14																																					
305			металлический гараж	Чехова	14																																					
306			металлический гараж	Чехова	14																																					
307			металлический гараж	Чехова	14																																					
308			металлический гараж	Чехова	14																																					
309			металлический гараж	Чехова	14																																					
310			металлический гараж	Чехова	14																																					
311			металлический гараж	Чехова	14																																					
312			металлический гараж	Чехова	14																																					
313			металлический гараж	Чехова	14																																					
314			металлический гараж	Чехова	14																																					
315			металлический гараж	Чехова	14																																					
316			металлический гараж	Чехова	14																																					
317			металлический гараж	Чехова	14																																					
318			металлический гараж	Чехова	14																																					
319			металлический гараж	Чехова	14																																					
320			металлический гараж	Чехова	14																																					
321			металлический гараж	Чехова	14																																					
322			металлический гараж	Чехова	14																																					
323			металлический гараж	Чехова	14																																					
324			металлический гараж	Чехова	14																																					
325			металлический гараж	Чехова	14																																					
326			металлический гараж	Чехова	14																																					
327			металлический гараж	Чехова	14																																					
328			металлический гараж	Чехова	14																																					
329			металлический гараж	Чехова	14																																					
330			металлический гараж	Чехова	14																																					
331			металлический гараж	Чехова	14																																					
332			металлический гараж	Чехова	14																																					
333			металлический гараж	Чехова	14																																					
334			металлический гараж	Чехова	14																																					
335			металлический гараж	Чехова	14																																					
336			металлический гараж	Чехова	14																																					
337			металлический гараж	Чехова	14																																					
338			металлический гараж	Чехова	14																																					
339			металлический гараж	Чехова	14																																					
340			металлический гараж	Чехова	14																																					
341			металлический гараж	Чехова	14																																					
342			металлический гараж	Чехова	14																																					
343			металлический гараж	Чехова	14																																					
344			металлический гараж	Чехова	14																																					
345			металлический гараж	Чехова	14																																					
346			металлический гараж	Чехова	14																																					
347			металлический гараж	Чехова	14																																					
348			металлический гараж	Чехова	14																																					
349			металлический гараж	Чехова	14																																					
350			металлический гараж	Чехова	14																																					
351			металлический гараж	Чехова	14																																					
352			металлический гараж	Чехова	14																																					
353			металлический гараж	Чехова	14																																					
354			металлический гараж	Чехова	14																																					
355			металлический гараж	Чехова	14																																					
356			металлический гараж	Чехова	14																																					
357			металлический гараж	Чехова	14																																					
358			металлический гараж	Чехова	14																																					
359			металлический гараж	Чехова	14																																					
360			металлический гараж	Чехова	14																																					
361			металлический гараж	Чехова	14																																					
362			металлический гараж	Чехова	14																																					
363			металлический гараж	Чехова	14																																					
364			металлический гараж	Чехова	14																																					
365			металлический гараж	Чехова	14																																					
366			металлический гараж	Чехова	14																																					
367			металлический гараж	Ивановская	15																																					
368			металлический гараж	Ивановская	15																																					
369			металлический гараж	Ивановская	15																																					
370			металлический гараж	Ивановская	15																																					
371			металлический гараж	Ивановская	15																																					
372			металлический гараж	Ивановская	15																																					
373			металлический гараж	Ивановская	15																																					
374			металлический гараж	Ивановская	15																																					
375			металлический гараж	Ивановская	15																																					
376			металлический гараж	Ивановская	15																																					
377			металлический гараж	Ивановская	15																																					
378			металлический гараж	Ивановская	15																																					
379			металлический гараж	Ивановская	15																																					
380			металлический гараж	Ивановская	15																																					
381			металлический гараж	Ивановская	15																																					
382			металлический гараж	Ивановская	15																																					
383			металлический гараж	Ивановская	15																																					
384			металлический гараж	Ивановская	15																																					
385			металлический гараж	Ивановская	15																																					
386			металлический гараж	Ивановская	15																																					
387			металлический гараж	Ивановская	15																																					
388			металлический гараж	Ивановская	15																																					
389			металлический гараж	Ивановская	15																																					
390			металлический гараж	Макаренко	6-14																																					
391			металлический гараж	Макаренко	6-14																																					
392			металлический гараж	Макаренко	6-14																																					
393			металлический гараж	Макаренко	6-14																																					

1	2	3	4	5	6	7	8	9	10	11	12	13	14	15	16	17	18	19	20	21	22	23	24	25	26	27	28	29	30	31	32	33	34	35	36	37	38	39	40	41	42	43
394			металлический гараж	Макаренко	6-14																																					
395			металлический гараж	Макаренко	6-14																																					
396			металлический гараж	Макаренко	6-14																																					
397			металлический гараж	Макаренко	6-14																																					
398			металлический гараж	Макаренко	6-14																																					
399			металлический гараж	Макаренко	6-14																																					
400			металлический гараж	Макаренко	6-14																																					
401			металлический гараж	Макаренко	6-14																																					
402			металлический гараж	Макаренко	6-14																																					
403			металлический гараж	Макаренко	6-14																																					
404			металлический гараж	Макаренко	6-14																																					
405			металлический гараж	Макаренко	6-14																																					
406			металлический гараж	Макаренко	6-14																																					
407			металлический гараж	Макаренко	6-14																																					
408			металлический гараж	Макаренко	6-14																																					
409			металлический гараж	Макаренко	6-14																																					
410			металлический гараж	Макаренко	6-14																																					
411			металлический гараж	Макаренко	6-14																																					
412			металлический гараж	Макаренко	6-14																																					
413			металлический гараж	Макаренко	6-14																																					
414			металлический гараж	Макаренко	6-14																																					
415			металлический гараж	Макаренко	6-14																																					
416			металлический гараж	Макаренко	6-14																																					
417			металлический гараж	Макаренко	6-14																																					
418			металлический гараж	Макаренко	6-14																																					
419			металлический гараж	Макаренко	6-14																																					
420			металлический гараж	Макаренко	6-14																																					
421			металлический гараж	Макаренко	6-14																																					
422			металлический гараж	Макаренко	6-14																																					
423			металлический гараж	Макаренко	6-14																																					
424			металлический гараж	Макаренко	6-14																																					
425			металлический гараж	Макаренко	6-14																																					
426			металлический гараж	Макаренко	6-14																																					
427			металлический гараж	Макаренко	6-14																																					
428			металлический гараж	Макаренко	6-14																																					
429			металлический гараж	Макаренко	6-14																																					
430			металлический гараж	Макаренко	6-14																																					
431			металлический гараж	Макаренко	6-14																																					
432			металлический гараж	Макаренко	6-14																																					
433			металлический гараж	Макаренко	6-14																																					
434			металлический гараж	Макаренко	6-14																																					
435			металлический гараж	Макаренко	6-14																																					
436			металлический гараж	Макаренко	6-14																																					
437			металлический гараж	Макаренко	6-14																																					
438			металлический гараж	Макаренко	6-14																																					
439			металлический гараж	Макаренко	6-14																																					
440			металлический гараж	Макаренко	6-14																																					
441			металлический гараж	Макаренко	6-14																																					
442			металлический гараж	Макаренко	6-14																																					
443			металлический гараж	Макаренко	6-14																																					
444			металлический гараж	Макаренко	6-14																																					
445			металлический гараж	Макаренко	6-14																																					
446			металлический гараж	Макаренко	6-14																																					
447			металлический гараж	Макаренко	6-14																																					
448			металлический гараж	Макаренко	6-14																																					
449			металлический гараж	Макаренко	6-14																																					
450			металлический гараж	Макаренко	6-14																																					
451			металлический гараж	Макаренко	6-14																																					
452			металлический гараж	Макаренко	6-14																																					
453			металлический гараж	Макаренко	6-14																																					
454			металлический гараж	Макаренко	6-14																																					
455			металлический гараж	Макаренко	6-14																																					
456			металлический гараж	Макаренко	6-14																																					
457			металлический гараж	Макаренко	6-14																																					
458			металлический гараж	Макаренко	6-14																																					
459			металлический гараж	Макаренко	6-14																																					
460			металлический гараж	Макаренко	6-14																																					
461			металлический гараж	Макаренко	6-14																																					
462			металлический гараж	Макаренко	6-14																																					
463			металлический гараж	Макаренко	6-14																																					
464			металлический гараж	Макаренко	6-14																																					
465			металлический гараж	Макаренко	6-14																																					
466			металлический гараж	Макаренко	6-14																																					
467			металлический гараж	Макаренко	6-14																																					
468			металлический гараж	Макаренко	6-14																																					
469			металлический гараж	Макаренко	6-14																																					
470			металлический гараж	Макаренко	6-14																																					
471			металлический гараж	Макаренко	6-14																																					
472			металлический гараж	Макаренко	6-14																																					
473			металлический гараж	Макаренко	6-14																																					
474			металлический гараж	Макаренко	6-14																																					
475			металлический гараж	Макаренко	6-14																																					
476			металлический гараж	Макаренко	6-14																																					
477			металлический гараж	Макаренко	6-14																																					
478			металлический гараж	Макаренко	6-14																																					
479			металлический гараж	Макаренко	6-14																																					
480			металлический гараж	Макаренко	6-14																																					
481			металлический гараж	Макаренко	6-14																																					
482			металлический гараж	Макаренко	6-14																																					
483			металлический гараж	Макаренко	6-14																																					
484			металлический гараж	Макаренко	6-14																																					
485			металлический гараж	Макаренко	6-14																																					
486			металлический гараж	Макаренко	6-14																																					
487			металлический гараж	Макаренко	6-14																																					
488			металлический гараж	Макаренко	6-14																																					
489			металлический гараж	Макаренко	6-14																																					
490			металлический гараж	Макаренко	6-14																																					
491			металлический гараж	Макаренко	6-14																																					
492			металлический гараж	Макаренко	6-14																																					
493			металлический гараж	Макаренко	6-14																																					
494			металлический гараж	Макаренко	6-14																																					
495			металлический гараж	Макаренко	6-14																																					
496			металлический гараж	Макаренко	6-14																																					
497			металлический гараж	Макаренко	6-14																																					
498			металлический гараж	Макаренко	6-14																																					
499			металлический гараж	Макаренко	6-14																																					
500			металлический гараж	Макаренко	6-14																																					

1	2	3	4	5	6	7	8	9	10	11	12	13	14	15	16	17	18	19	20	21	22	23	24	25	26	27	28	29	30	31	32	33	34	35	36	37	38	39	40	41	42	43
501			металлический гараж	Макаренко	6-14																																					
502			металлический гараж	Макаренко	6-14																																					
503			металлический гараж	Макаренко	6-14																																					
504			металлический гараж	Макаренко	6-14																																					
505			металлический гараж	Макаренко	6-14																																					
506			металлический гараж	Макаренко	6-14																																					
507			металлический гараж	Макаренко	6-14																																					
508			металлический гараж	Макаренко	6-14																																					
509			металлический гараж	Макаренко	6-14																																					
510			металлический гараж	Макаренко	6-14																																					
511			металлический гараж	Макаренко	6-14																																					
512			металлический гараж	Макаренко	6-14																																					
513			металлический гараж	Макаренко	6-14																																					
514			металлический гараж	Макаренко	6-14																																					
515			металлический гараж	Макаренко	6-14																																					
516			металлический гараж	Макаренко	6-14																																					
517			металлический гараж	Макаренко	6-14																																					
518			металлический гараж	Макаренко	6-14																																					
519			металлический гараж	Макаренко	6-14																																					
520			металлический гараж	Макаренко	6-14																																					
521			металлический гараж	Макаренко	6-14																																					
522			металлический гараж	Макаренко	6-14																																					
523			металлический гараж	Макаренко	6-14																																					
524			металлический гараж	Макаренко	6-14																																					
525			металлический гараж	Макаренко	6-14																																					
526			металлический гараж	Макаренко	6-14																																					
527			металлический гараж	Макаренко	6-14																																					
528			металлический гараж	Макаренко	6-14																																					
529			металлический гараж	Макаренко	6-14																																					
530			металлический гараж	Макаренко	6-14																																					
531			металлический гараж	Макаренко	6-14																																					
532			металлический гараж	Макаренко	6-14																																					
533			металлический гараж	Макаренко	6-14																																					
534			металлический гараж	Макаренко	6-14																																					
535			металлический гараж	бульвар Гагарина	39	28.06.2017	б/н											28.06.2017	14.07.2017																							
536			металлический гараж	бульвар Гагарина	39	28.06.2017	б/н											28.06.2017	14.07.2017																							
537			металлический гараж	бульвар Гагарина	39	28.06.2017	б/н											28.06.2017	14.07.2017																							
538			металлический гараж	бульвар Гагарина	39	28.06.2017	б/н											28.06.2017	14.07.2017																							
539			металлический гараж	бульвар Гагарина	39	28.06.2017	б/н											28.06.2017	14.07.2017																							
540			металлический гараж	бульвар Гагарина	39	28.06.2017	б/н											28.06.2017	14.07.2017																							
541			металлический гараж	бульвар Гагарина	39	28.06.2017	б/н											28.06.2017	14.07.2017																							
542			металлический гараж	бульвар Гагарина	39	28.06.2017	б/н											28.06.2017	14.07.2017																							
543			металлический гараж	бульвар Гагарина	39	28.06.2017	б/н											28.06.2017	14.07.2017																							
544			металлический гараж	бульвар Гагарина	39	28.06.2017	б/н											28.06.2017	14.07.2017																							
545			металлический гараж	бульвар Гагарина	39	28.06.2017	б/н											28.06.2017	14.07.2017																							
546			металлический гараж	бульвар Гагарина	39	28.06.2017	б/н											28.06.2017	14.07.2017																							
547			металлический гараж	бульвар Гагарина	39	28.06.2017	б/н											28.06.2017	14.07.2017																							
548			металлический гараж	бульвар Гагарина	39	28.06.2017	б/н											28.06.2017	14.07.2017																							
549			металлический гараж	бульвар Гагарина	39	28.06.2017	б/н											28.06.2017	14.07.2017																							
550			металлический гараж	бульвар Гагарина	39	28.06.2017	б/н											28.06.2017	14.07.2017																							
551			металлический гараж	бульвар Гагарина	39	28.06.2017	б/н											28.06.2017	14.07.2017																							
552			металлический гараж	бульвар Гагарина	39	28.06.2017	б/н											28.06.2017	14.07.2017																							
553			металлический гараж	бульвар Гагарина	39	28.06.2017	б/н											28.06.2017	14.07.2017																							
554			металлический гараж	бульвар Гагарина	39	28.06.2017	б/н											28.06.2017	14.07.2017																							
555			металлический гараж	бульвар Гагарина	39	28.06.2017	б/н											28.06.2017	14.07.2017																							
556			металлический гараж	бульвар Гагарина	39	28.06.2017	б/н											28.06.2017	14.07.2017																							
557			металлический гараж	бульвар Гагарина	39	28.06.2017	б/н											28.06.2017	14.07.2017																							
558			металлический гараж	бульвар Гагарина	39	28.06.2017	б/н											28.06.2017	14.07.2017																							
559			металлический гараж	бульвар Гагарина	39	28.06.2017	б/н											28.06.2017	14.07.2017																							
560			металлический гараж	бульвар Гагарина	39	28.06.2017	б/н											28.06.2017	14.07.2017																							
561			металлический гараж	бульвар Гагарина	39	28.06.2017	б/н											28.06.2017	14.07.2017																							
562			металлический гараж	бульвар Гагарина	39	28.06.2017	б/н											28.06.2017	14.07.2017																							
563			металлический гараж	бульвар Гагарина	39	28.06.2017	б/н											28.06.2017	14.07.2017																							
564			металлический гараж	бульвар Гагарина	39	28.06.2017	б/н											28.06.2017	14.07.2017																							
565			металлический гараж	бульвар Гагарина	39	28.06.2017	б/н											28.06.2017	14.07.2017																							
566			металлический гараж	бульвар Гагарина	39	28.06.2017	б/н											28.06.2017	14.07.2017																							
567			металлический гараж	бульвар Гагарина	39	28.06.2017	б/н											28.06.2017	14.07.2017																							
568			металлический гараж	Степана Разина	79																																					
569			металлический гараж	Степана Разина	79																																					
570			металлический гараж	Степана Разина	79																																					
571			металлический гараж	Степана Разина	79																																					
572			металлический гараж	Степана Разина	79																																					
573			металлический гараж	Степана Разина	79																																					
574			металлический гараж	Степана Разина	79																																					
575			металлический гараж	Степана Разина	79																																					
576			металлический гараж	Степана Разина	79																																					
577			металлический гараж	Степана Разина	79																																					
578			металлический гараж	Степана Разина	79																																					
579			металлический гараж	Степана Разина	79																																					
580			металлический гараж	Степана Разина	79																																					
581			металлический гараж	Степана Разина	79																																					
582			металлический гараж	Степана Разина	79																																					
583			металлический гараж	Степана Разина	79																																					
584			металлический гараж	Степана Разина	79																																					
585			металлический гараж	Степана Разина	79																																					
586			металлический гараж	Степана Разина	79																																					
587			металлический гараж	Степана Разина	79																																					
588			металлический гараж	Степана Разина	79																																					
589			металлический гараж	Степана Разина	79																																					
590			металлический гараж	Степана Разина	79																																					
591			металлический гараж	Степана Разина	79																																					
592			металлический гараж	Степана Разина	79																																					
593			металлический гараж	Степана Разина	79																																					
594			металлический гараж	Степана Разина	79																																					
595			металлический гараж	Степана Разина	79																																					
596			металлический гараж	Степана Разина	79																																					
597			металлический гараж	Степана Разина	79																																					
598			металлический гараж	Степана Разина	79																																					
599			металлический гараж	Степана Разина	79																																					
600			металлический гараж	Степана Разина	79																																					
601			металлический гараж	Степана Разина	79																																					
602			металлический гараж	бульвар Гагарина	56	11.03.2014	б/н											12.09.20214	22.09.2014																							
603			металлический гараж	бульвар Гагарина	56	11.03.2014	б/н											12.09.20214	22.09.2014																							
604			металлический гараж	бульвар Гагарина	56	11.03.2014	б/н											12.09.20214	22.09.2014																							
605			металлический гараж	бульвар Гагарина	56	11.03.2014	б/н											12.09.20214	22.09.2014																							
606			металлический гараж	бульвар Гагарина	56	11.03.2014	б/н											12.09.20214	22.09.2014																							
607			металлический гараж	бульвар Гагарина	56	11.03.2014	б/н											12.09.20214	22.09.2014																							

1	2	3	4	5	6	7	8	9	10	11	12	13	14	15	16	17	18	19	20	21	22	23	24	25	26	27	28	29	30	31	32	33	34	35	36	37	38	39	40	41	42	43
608			металлический гараж	бульвар Гагарина	56	11.03.2014	б/н											12.09.20214	22.09.2014																							
609			металлический гараж	бульвар Гагарина	56	11.03.2014	б/н											12.09.20214	22.09.2014																							
610			металлический гараж	бульвар Гагарина	56	11.03.2014	б/н											12.09.20214	22.09.2014																							
611			металлический гараж	бульвар Гагарина	56	11.03.2014	б/н											12.09.20214	22.09.2014																							
612			металлический гараж	бульвар Гагарина	56	11.03.2014	б/н											12.09.20214	22.09.2014																							
613			металлический гараж	бульвар Гагарина	56	11.03.2014	б/н											12.09.20214	22.09.2014																							
614			металлический гараж	бульвар Гагарина	56	11.03.2014	б/н											12.09.20214	22.09.2014																							
615			металлический гараж	бульвар Гагарина	56	11.03.2014	б/н											12.09.20214	22.09.2014																							
616			металлический гараж	бульвар Гагарина	56	11.03.2014	б/н											12.09.20214	22.09.2014																							
617			металлический гараж	бульвар Гагарина	56	11.03.2014	б/н											12.09.20214	22.09.2014																							
618			металлический гараж	бульвар Гагарина	56	11.03.2014	б/н											12.09.20214	22.09.2014																							
619			металлический гараж	бульвар Гагарина	56	11.03.2014	б/н											12.09.20214	22.09.2014																							
620			металлический гараж	бульвар Гагарина	56	11.03.2014	б/н											12.09.20214	22.09.2014																							
621			металлический гараж	бульвар Гагарина	56	11.03.2014	б/н											12.09.20214	22.09.2014																							
622			металлический гараж	бульвар Гагарина	56	11.03.2014	б/н											12.09.20214	22.09.2014																							
623			металлический гараж	бульвар Гагарина	56	11.03.2014	б/н											12.09.20214	22.09.2014																							
624			металлический гараж	бульвар Гагарина	56	11.03.2014	б/н											12.09.20214	22.09.2014																							
625			металлический гараж	бульвар Гагарина	56	11.03.2014	б/н											12.09.20214	22.09.2014																							
626			металлический гараж	бульвар Гагарина	56	11.03.2014	б/н											12.09.20214	22.09.2014																							
627			металлический гараж	бульвар Гагарина	56	11.03.2014	б/н											12.09.20214	22.09.2014																							
628			металлический гараж	бульвар Гагарина	56	11.03.2014	б/н											12.09.20214	22.09.2014																							
629			металлический гараж	бульвар Гагарина	56	11.03.2014	б/н											12.09.20214	22.09.2014																							
630			металлический гараж	бульвар Гагарина	56	11.03.2014	б/н											12.09.20214	22.09.2014																							
631			металлический гараж	бульвар Гагарина	56	11.03.2014	б/н											12.09.20214	22.09.2014																							
632			металлический гараж	бульвар Гагарина	56	11.03.2014	б/н											12.09.20214	22.09.2014																							
633			металлический гараж	бульвар Гагарина	56	11.03.2014	б/н											12.09.20214	22.09.2014																							
634			металлический гараж	бульвар Гагарина	56	11.03.2014	б/н											12.09.20214	22.09.2014																							
635			металлический гараж	бульвар Гагарина	56	11.03.2014	б/н											12.09.20214	22.09.2014																							
636			металлический гараж	бульвар Гагарина	56	11.03.2014	б/н											12.09.20214	22.09.2014																							
637			металлический гараж	бульвар Гагарина	56	11.03.2014	б/н											12.09.20214	22.09.2014																							
638			металлический гараж	бульвар Гагарина	56	11.03.2014	б/н											12.09.20214	22.09.2014																							
639			металлический гараж	бульвар Гагарина	56	11.03.2014	б/н											12.09.20214	22.09.2014																							
640			металлический гараж	бульвар Гагарина	56	11.03.2014	б/н											12.09.20214	22.09.2014																							
641			металлический гараж	бульвар Гагарина	56	11.03.2014	б/н											12.09.20214	22.09.2014																							
642			металлический гараж	бульвар Гагарина	56	11.03.2014	б/н											12.09.20214	22.09.2014																							
643			металлический гараж	бульвар Гагарина	56	11.03.2014	б/н											12.09.20214	22.09.2014																							
644			металлический гараж	бульвар Гагарина	56	11.03.2014	б/н											12.09.20214	22.09.2014																							
645			металлический гараж	бульвар Гагарина	56	11.03.2014	б/н											12.09.20214	22.09.2014																							
646			металлический гараж	бульвар Гагарина	56	11.03.2014	б/н											12.09.20214	22.09.2014																							
647			металлический гараж	бульвар Гагарина	56	11.03.2014	б/н											12.09.20214	22.09.2014																							
648			металлический гараж	бульвар Гагарина	56	11.03.2014	б/н											12.09.20214	22.09.2014																							
649			металлический гараж	бульвар Гагарина	56	11.03.2014	б/н											12.09.20214	22.09.2014																							
650			металлический гараж	бульвар Гагарина	56	11.03.2014	б/н											12.09.20214	22.09.2014																							
651			металлический гараж	бульвар Гагарина	56	11.03.2014	б/н											12.09.20214	22.09.2014																							
652			металлический гараж	бульвар Гагарина	56	11.03.2014	б/н											12.09.20214	22.09.2014																							
653			металлический гараж	бульвар Гагарина	56	11.03.2014	б/н											12.09.20214	22.09.2014																							
654			металлический гараж	бульвар Гагарина	56	11.03.2014	б/н											12.09.20214	22.09.2014																							
655			металлический гараж	бульвар Гагарина	56	11.03.2014	б/н											12.09.20214	22.09.2014																							
656			металлический гараж	бульвар Гагарина	56	11.03.2014	б/н											12.09.20214	22.09.2014																							
657			металлический гараж	бульвар Гагарина	56	11.03.2014	б/н											12.09.20214	22.09.2014																							
658			металлический гараж	бульвар Гагарина	56	11.03.2014	б/н											12.09.20214	22.09.2014																							
659			металлический гараж	бульвар Гагарина	56	11.03.2014	б/н											12.09.20214	22.09.2014																							
660			металлический гараж	бульвар Гагарина	56	11.03.2014	б/н											12.09.20214	22.09.2014																							
661			металлический гараж	бульвар Гагарина	56	11.03.2014	б/н											12.09.20214	22.09.2014																							
662			металлический гараж	бульвар Гагарина	56	11.03.2014	б/н											12.09.20214	22.09.2014																							
663			металлический гараж	бульвар Гагарина	56	11.03.2014	б/н											12.09.20214	22.09.2014																							
664			металлический гараж	бульвар Гагарина	56	11.03.2014	б/н											12.09.20214	22.09.2014																							
665			металлический гараж	бульвар Гагарина	56	11.03.2014	б/н											12.09.20214	22.09.2014																							
666			металлический гараж	бульвар Гагарина	56	11.03.2014	б/н											12.09.20214	22.09.2014																							
667			металлический гараж	бульвар Гагарина	56	11.03.2014	б/н											12.09.20214	22.09.2014																							
668			металлический гараж	бульвар Гагарина	56	11.03.2014	б/н											12.09.20214	22.09.2014																							
669			металлический гараж	бульвар Гагарина	56	11.03.2014	б/н											12.09.20214	22.09.2014																							
670			металлический гараж	бульвар Гагарина	56	11.03.2014	б/н											12.09.20214	22.09.2014																							
671			металлический гараж	бульвар Гагарина	56	11.03.2014	б/н											12.09.20214	22.09.2014																							
672			металлический гараж	бульвар Гагарина	56	11.03.2014	б/н											12.09.20214	22.09.2014																							
673			металлический гараж	бульвар Гагарина	56	11.03.2014	б/н											12.09.20214	22.09.2014																							
674			металлический гараж	бульвар Гагарина	56	11.03.2014	б/н											12.09.20214	22.09.2014																							
675			металлический гараж	бульвар Гагарина	66	06.07.2016																																				
676			металлический гараж	бульвар Гагарина	66	06.07.2016																																				
677			металлический гараж	бульвар Гагарина	66	06.07.2016																																				
678			металлический гараж	бульвар Гагарина	66	06.07.2016																																				
679			металлический гараж	бульвар Гагарина	66	06.07.2016																																				
680			металлический гараж	бульвар Гагарина	66	06.07.2016																																				
681			металлический гараж	бульвар Гагарина	66	06.07.2016																																				
682			металлический гараж	бульвар Гагарина	66	06.07.2016																																				
683			металлический гараж	бульвар Гагарина	66	06.07.2016																																				
684			металлический гараж	бульвар Гагарина	66	06.07.2016																																				
685			металлический гараж	бульвар Гагарина	66	06.07.2016																																				
686			металлический гараж	бульвар Гагарина	66	06.07.2016																																				
687			металлический гараж	Лузенина	12	28.08.2014	б/н											30.08.2014	10.09.2014																							
688			металлический гараж	Лузенина	12	28.08.2014	б/н											30.08.2014	10.09.2014																							
689			металлический гараж	Лузенина	12	28.08.2014	б/н											30.08.2014	10.09.2014																							
690			металлический гараж	Лузенина	12	28.08.2014	б/н											30.08.2014	10.09.2014																							
691			металлический гараж	Лузенина	12	28.08.2014	б/н											30.08.2014	10.09.2014																							
692			металлический гараж	Лузенина	12	28.08.2014	б/н											30.08.2014	10.09.2014																							
693			металлический гараж	Лузенина	12	28.08.2014	б/н											30.08.2014	10.09.2014																							
694			металлический гараж	Лузенина	12	28.08.2014	б/н											30.08.2014	10.09.2014																							
695			металлический гараж	Лузенина	12	28.08.2014	б/н											30.08.2014	10.09.2014																							
696			металлический гараж	Лузенина	12	28.08.2014	б/н											30.08.2014	10.09.2014																							
697			металлический гараж	Лузенина	12	28.08.2014	б/н											30.08.2014	10.09.2014																							
698			металлический гараж	Лузенина	12	28.08.2014	б/н											30.08.2014	10.09.2014																							
699			металлический гараж	Лузенина	12	28.08.2014	б/н											30.08.2014	10.09.2014																							
700			металлический гараж	Лузенина	12	28.08.2014	б/н											30.08.2014	10.09.2014																							
701			металлический гараж	Лузенина	12	28.08.2014	б/н											30.08.2014	10.09.2014																							
702			металлический гараж	Лузенина	12	28.08.2014	б/н											30.08.2014	10.09.2014																							
703			металлический гараж	Лузенина	12	28.08.2014	б/н											30.08.2014	10.09.2014																							
704			металлический гараж	Лузенина	12	28.08.2014	б/н											30.08.2014	10.09.2014																							
705			металлический гараж	Лузенина	12	28.08.2014	б/н											30.08.2014	10.09.2014																							
706			металлический гараж	Лузенина	12	28.08.2014	б/н											30.08.2014	10.09.2014																							
707			металлический гараж	Лузенина	12	28.08.2014	б/н											30.08.2014	10.09.2014																							
708			металлический гараж	Лузенина	12	28.08.2014	б/н											30.08.2014	10.09.2014																							
709			металлический гараж	Лузенина	12	28.08.2014	б/н											30.08.2014	10.09.2014																							
710			металлический гараж	Лузенина	12	28.08.2014	б/н											30.08.2014	10.09.2014																							
711			металлический гараж	Лузенина	12	28.08.2014	б/н											30.08.2014	10.09.2014																							
712			металлический гараж	Лузенина	12	28.08.2014	б/н											30.08.2014	10.09.2014																							
713			металлический гараж	Лузенина	12	28.08.2014	б/н											30.08.2014	10.09.2014																							
714			металлический гараж	Лузенина	12	28.08.2014	б/н											30.08.2014	10.09.2014																							

1	2	3	4	5	6	7	8	9	10	11	12	13	14	15	16	17	18	19	20	21	22	23	24	25	26	27	28	29	30	31	32	33	34	35	36	37	38	39	40	41	42	43
715			металлический гараж	Лузенина	12	28.08.2014	б/н											30.08.2014	10.09.2014																							
716			металлический гараж	Лузенина	12	28.08.2014	б/н											30.08.2014	10.09.2014																							
717			металлический гараж	Лузенина	12	28.08.2014	б/н											30.08.2014	10.09.2014																							
718			металлический гараж	Лузенина	12	28.08.2014	б/н											30.08.2014	10.09.2014																							
719			металлический гараж	Лузенина	12	28.08.2014	б/н											30.08.2014	10.09.2014																							
720			металлический гараж	Лузенина	12	28.08.2014	б/н											30.08.2014	10.09.2014																							
721			металлический гараж	Лузенина	12	28.08.2014	б/н											30.08.2014	10.09.2014																							
722			металлический гараж	Лузенина	12	28.08.2014	б/н											30.08.2014	10.09.2014																							
723			металлический гараж	Лузенина	12	28.08.2014	б/н											30.08.2014	10.09.2014																							
724			металлический гараж	Лузенина	12	28.08.2014	б/н											30.08.2014	10.09.2014																							
725			металлический гараж	Лузенина	12	28.08.2014	б/н											30.08.2014	10.09.2014																							
726			металлический гараж	Лузенина	12	28.08.2014	б/н											30.08.2014	10.09.2014																							
727			металлический гараж	Лузенина	12	28.08.2014	б/н											30.08.2014	10.09.2014																							
728			металлический гараж	Лузенина	12	28.08.2014	б/н											30.08.2014	10.09.2014																							
729			металлический гараж	Лузенина	12	28.08.2014	б/н											30.08.2014	10.09.2014																							
730			металлический гараж	Красногвардейская	7/2	28.08.2014	б/н											30.08.2014	10.09.2014																							
731			металлический гараж	Красногвардейская	7/2	28.08.2014	б/н											30.08.2014	10.09.2014																							
732			металлический гараж	Красногвардейская	7/2	28.08.2014	б/н											30.08.2014	10.09.2014																							
733			металлический гараж	Красногвардейская	7/2	28.08.2014	б/н											30.08.2014	10.09.2014																							
734			металлический гараж	Красногвардейская	7/2	28.08.2014	б/н											30.08.2014	10.09.2014																							
735			металлический гараж	Красногвардейская	7/2	28.08.2014	б/н											30.08.2014	10.09.2014																							
736			металлический гараж	Красногвардейская	7/2	28.08.2014	б/н											30.08.2014	10.09.2014																							
737			металлический гараж	Красногвардейская	7/2	28.08.2014	б/н											30.08.2014	10.09.2014																							
738			металлический гараж	Красногвардейская	7/2	28.08.2014	б/н											30.08.2014	10.09.2014																							
739			металлический гараж	Красногвардейская	7/2	28.08.2014	б/н											30.08.2014	10.09.2014																							
740			металлический гараж	Красногвардейская	7/2	28.08.2014	б/н											30.08.2014	10.09.2014																							
741			металлический гараж	Красногвардейская	7/2	28.08.2014	б/н											30.08.2014	10.09.2014																							
742			металлический гараж	Красногвардейская	7/2	28.08.2014	б/н											30.08.2014	10.09.2014																							
743			металлический гараж	Красногвардейская	7/2	28.08.2014	б/н											30.08.2014	10.09.2014																							
744			металлический гараж	Красногвардейская	7/2	28.08.2014	б/н											30.08.2014	10.09.2014																							
745			металлический гараж	Красногвардейская	7/2	28.08.2014	б/н											30.08.2014	10.09.2014																							
746			металлический гараж	Красногвардейская	7/2	28.08.2014	б/н											30.08.2014	10.09.2014																							
747			металлический гараж	Красногвардейская	7/2	28.08.2014	б/н											30.08.2014	10.09.2014																							
748			металлический гараж	Красногвардейская	7/2	28.08.2014	б/н											30.08.2014	10.09.2014																							
749			металлический гараж	Красногвардейская	7/2	28.08.2014	б/н											30.08.2014	10.09.2014																							
750			металлический гараж	Красногвардейская	7/2	28.08.2014	б/н											30.08.2014	10.09.2014																							
751			металлический гараж	Красногвардейская	7/2	28.08.2014	б/н											30.08.2014	10.09.2014																							
752			металлический гараж	Красногвардейская	7/2	28.08.2014	б/н											30.08.2014	10.09.2014																							
753			металлический гараж	Красногвардейская	7/2	28.08.2014	б/н											30.08.2014	10.09.2014																							
754			металлический гараж	Красногвардейская	7/2	28.08.2014	б/н											30.08.2014	10.09.2014																							
755			металлический гараж	Красногвардейская	7/2	28.08.2014	б/н											30.08.2014	10.09.2014																							
756			металлический гараж	Красногвардейская	7/2	28.08.2014	б/н											30.08.2014	10.09.2014																							
757			металлический гараж	Красногвардейская	7/2	28.08.2014	б/н											30.08.2014	10.09.2014																							
758			металлический гараж	Красногвардейская	7/2	28.08.2014	б/н											30.08.2014	10.09.2014																							
759			металлический гараж	Красногвардейская	7/2	28.08.2014	б/н											30.08.2014	10.09.2014																							
760			металлический гараж	Красногвардейская	7/2	28.08.2014	б/н											30.08.2014	10.09.2014																							
761			металлический гараж	Красногвардейская	7/2	28.08.2014	б/н											30.08.2014	10.09.2014																							
762			металлический гараж	Красногвардейская	7/2	28.08.2014	б/н											30.08.2014	10.09.2014																							
763			металлический гараж	Красногвардейская	7/2	28.08.2014	б/н											30.08.2014	10.09.2014																							
764			металлический гараж	Красногвардейская	7/2	28.08.2014	б/н											30.08.2014	10.09.2014																							
765			металлический гараж	Красногвардейская	7/2	28.08.2014	б/н											30.08.2014	10.09.2014																							
766			металлический гараж	Красногвардейская	7/2	28.08.2014	б/н											30.08.2014	10.09.2014																							
767			металлический гараж	Красногвардейская	7/2	28.08.2014	б/н											30.08.2014	10.09.2014																							
768			металлический гараж	Красногвардейская	7/2	28.08.2014	б/н											30.08.2014	10.09.2014																							
769			металлический гараж	Красногвардейская	7/2	28.08.2014	б/н											30.08.2014	10.09.2014																							
770			металлический гараж	Красногвардейская	7/2	28.08.2014	б/н											30.08.2014	10.09.2014																							
771			металлический гараж	Красногвардейская	7/2	28.08.2014	б/н											30.08.2014	10.09.2014																							
772			металлический гараж	Красногвардейская	7/2	28.08.2014	б/н											30.08.2014	10.09.2014																							
773			металлический гараж	Красногвардейская	7/2	28.08.2014	б/н											30.08.2014	10.09.2014																							
774			металлический гараж	Красногвардейская	7/2	28.08.2014	б/н											30.08.2014	10.09.2014																							
775			металлический гараж	Красногвардейская	7/2	28.08.2014	б/н											30.08.2014	10.09.2014																							
776			металлический гараж	Красногвардейская	7/2	28.08.2014	б/н											30.08.2014	10.09.2014																							
777			металлический гараж	Красногвардейская	7/2	28.08.2014	б/н											30.08.2014	10.09.2014																							
778			металлический гараж	Красногвардейская	7/2	28.08.2014	б/н											30.08.2014	10.09.2014																							
779			металлический гараж	Красногвардейская	7/2	28.08.2014	б/н											30.08.2014	10.09.2014																							
780			металлический гараж	Красногвардейская	7/2	28.08.2014	б/н											30.08.2014	10.09.2014																							
781			металлический гараж	Красногвардейская	7/2	28.08.2014	б/н											30.08.2014	10.09.2014																							
782			металлический гараж	Красногвардейская	7/2	28.08.2014	б/н											30.08.2014	10.09.2014																							
783			металлический гараж	Красногвардейская	7/2	28.08.2014	б/н											30.08.2014	10.09.2014																							
784			металлический гараж	Красногвардейская	7/2	28.08.2014	б/н											30.08.2014	10.09.2014																							
785			металлический гараж	Красногвардейская	7/2	28.08.2014	б/н											30.08.2014	10.09.2014																							
786			металлический гараж	Красногвардейская	7/2	28.08.2014	б/н											30.08.2014	10.09.2014																							
787			металлический гараж	Красногвардейская	7/2	28.08.2014	б/н											30.08.2014	10.09.2014																							
788			металлический гараж	Красногвардейская	7/2	28.08.2014	б/н											30.08.2014	10.09.2014																							
789			металлический гараж	Красногвардейская	7/2	28.08.2014	б/н											30.08.2014	10.09.2014																							
790			металлический гараж	Красногвардейская	7/2	28.08.2014	б/н											30.08.2014	10.09.2014																							
791			металлический гараж	Красногвардейская	7/2	28.08.2014	б/н											30.08.2014	10.09.2014																							
792			металлический гараж	Красногвардейская	7/2	28.08.2014	б/н											30.08.2014	10.09.2014																							
793			металлический гараж	Красногвардейская	7/2	28.08.2014	б/н											30.08.2014	10.09.2014																							
794			металлический гараж	Красногвардейская	7/2	28.08.2014	б/н											30.08.2014	10.09.2014																							
795			металлический гараж	Красногвардейская	7/2	28.08.2014	б/н											30.08.2014	10.09.2014																							
796			металлический гараж	Красногвардейская	7/2	28.08.2014	б/н											30.08.2014	10.09.2014																							
797			металлический гараж	Красногвардейская	7/2	28.08.2014	б/н											30.08.2014	10.09.2014																							
798			металлический гараж	Красногвардейская	7/2	28.08.2014	б/н											30.08.2014	10.09.2014																							
799			металлический гараж	Красногвардейская	7/2	28.08.2014	б/н											30.08.2014	10.09.2014																							
800			металлический гараж	Красногвардейская	7/2	28.08.2014	б/н											30.08.2014	10.09.2014																							
801			металлический гараж	Красногвардейская	7/2	28.08.2014	б/н											30.08.2014	10.09.2014																							
802			металлический гараж	Красногвардейская	7/2	28.08.2014	б/н											30.08.2014	10.09.2014																							
803			металлический гараж	Красногвардейская	7/2	28.08.2014	б/н											30.08.2014	10.09.2014																							
804			металлический гараж	Красногвардейская	7/2	28.08.2014	б/н											30.08.2014	10.09.2014																							
805			металлический гараж	Красногвардейская	7/2	28.08.2014	б/н											30.08.2014	10.09.2014																							
806			металлический гараж	Красногвардейская	7/2	28.08.2014	б/н											30.08.2014	10.09.2014																							
807			металлический гараж	Красногвардейская	7/2	28.08.2014	б/н											30.08.2014	10.09.2014																							
808			металлический гараж	Красногвардейская	7/2	28.08.2014	б/н											30.08.2014	10.09.2014																							
809			металлический гараж	Красногвардейская	7/2	28.08.2014	б/н											30.08.2014	10.09.2014																							
810			металлический гараж	Красногвардейская	7/2	28.08.2014	б/н											30.08.2014	10.09.2014																							
811			металлический гараж	Красногвардейская	7/2	28.08.2014	б/н											30.08.2014	10.09.2014																							
812			металлический гараж	Красногвардейская	7/2	28.08.2014	б/н											30.08.2014	10.09.2014																							
813			металлический гараж	Красногвардейская	7/2	28.08.2014	б/н											30.08.2014	10.09.2014																							
814			металлический гараж	Красногвардейская	7/2	28.08.2014	б/н											30.08.2014	10.09.2014																							
815			металлический гараж	Красногвардейская	7/2	28.08.2014	б/н											30.08.2014	10.09.2014																							
816			металлический гараж	Красногвардейская	7/2	28.08.2014	б/н											30.08.2014	10.09.2014																							
817			металлический гараж	Красногвардейская	7/2	28.08.2014	б/н											30.08.2014	10.09.2014																							
818			металлический гараж	Красногвардейская	7/2	28.08.2014	б/н											30.08.2014	10.09.2014																							
819			металлический гараж	Красногвардейская	7/2	28.08.2014	б/н											30.08.2014	10.09.2014																							
820			металлический гараж	Красногвардейская	7/2	28.08.2014	б/н											30.08.2014	10.09.2014																							
821			металлический гараж	Красногвардейская	7/2	28.08.2014	б/н											30.08.2014	10.09.2014																							

1	2	3	4	5	6	7	8	9	10	11	12	13	14	15	16	17	18	19	20	21	22	23	24	25	26	27	28	29	30	31	32	33	34	35	36	37	38	39	40	41	42	43
822			металлический гараж	Красногвардейская	7/2	28.08.2014	б/н											30.08.2014	10.09.2014																							
823			металлический гараж	Красногвардейская	7/2	28.08.2014	б/н											30.08.2014	10.09.2014																							
824			металлический гараж	Красногвардейская	7/2	28.08.2014	б/н											30.08.2014	10.09.2014																							
825			металлический гараж	Красногвардейская	7/2	28.08.2014	б/н											30.08.2014	10.09.2014																							
826			металлический гараж	Красногвардейская	7/2	28.08.2014	б/н											30.08.2014	10.09.2014																							
827			металлический гараж	Красногвардейская	7/2	28.08.2014	б/н											30.08.2014	10.09.2014																							
828			металлический гараж	Красногвардейская	7/2	28.08.2014	б/н											30.08.2014	10.09.2014																							
829			металлический гараж	Красногвардейская	7/2	28.08.2014	б/н											30.08.2014	10.09.2014																							
830			металлический гараж	Красногвардейская	7/2	28.08.2014	б/н											30.08.2014	10.09.2014																							
831			металлический гараж	Красногвардейская	7/2	28.08.2014	б/н											30.08.2014	10.09.2014																							
832			металлический гараж	Красногвардейская	7/2	28.08.2014	б/н											30.08.2014	10.09.2014																							
833			металлический гараж	Красногвардейская	7/2	28.08.2014	б/н											30.08.2014	10.09.2014																							
834			металлический гараж	Красногвардейская	7/2	28.08.2014	б/н											30.08.2014	10.09.2014																							
835			металлический гараж	Красногвардейская	7/2	28.08.2014	б/н											30.08.2014	10.09.2014																							
836			металлический гараж	Красногвардейская	7/2	28.08.2014	б/н											30.08.2014	10.09.2014																							
837			металлический гараж	Лузенина	31																					07.06.2016	СЭД-36-01-05-92	№42	14.06.2016	15.06.2016	15.06.2017	15.06.2016	МБ2	ул. Соликамская	91	ООО "ДЕМОНТАЖ"	Максименко М.В.	14.12.2016	########	безвозмездно	
838			металлический гараж	Лузенина	31																					07.06.2016	СЭД-36-01-05-92	№42	14.06.2016	15.06.2016	17.06.2016	17.06.2016	МБ3	ул. Соликамская	91	ООО "ДЕМОНТАЖ"	Максименко М.В.	14.12.2016	########	безвозмездно	
839			металлический гараж	Висимская	11																																					
840			металлический гараж	Висимская	11																																					
841			металлический гараж	Висимская	11																																					
842			металлический гараж	Висимская	11																																					
843			металлический гараж	Висимская	11																																					
844			металлический гараж	Висимская	11																																					
845			металлический гараж	Висимская	11																																					
846			металлический гараж	Висимская	11																																					
847			металлический гараж	Висимская	11																																					
848			металлический гараж	Висимская	11																																					
849			металлический гараж	Висимская	11																																					
850			металлический гараж	Висимская	11																																					
851			металлический гараж	Висимская	11																																					
852			металлический гараж	Висимская	11																																					
853			металлический гараж	Висимская	11																																					
854			металлический гараж	Висимская	11																																					
855			металлический гараж	Висимская	11																																					
856			металлический гараж	Висимская	11																																					
857			металлический гараж	Ивана Франко	43																																					
858			металлический гараж	Ивана Франко	43																																					
859			металлический гараж	Ивана Франко	43																																					
860			металлический гараж	Ивана Франко	43																																					
861			металлический гараж	Ивана Франко	43																																					
862			металлический гараж	Ивана Франко	43																																					
863			металлический гараж	Ивана Франко	43																																					
864			металлический гараж	Ивана Франко	43																																					
865			металлический гараж	Ивана Франко	43																																					
866			металлический гараж	Ивана Франко	43																																					
867			металлический гараж	Ивана Франко	43																																					
868			металлический гараж	Ивана Франко	43																																					
869			металлический гараж	Ивана Франко	43																																					
870			металлический гараж	Ивана Франко	43																																					
871			металлический гараж	Ивана Франко	43																																					
872			металлический гараж	Ивана Франко	43																																					
873			металлический гараж	Ивана Франко	43																																					
874			металлический гараж	Техническая	5/2	12.07.2016																																				
875			металлический гараж	Техническая	5/2	12.07.2016																																				
876			металлический гараж	Техническая	5/2	12.07.2016																																				
877			металлический гараж	Техническая	5/2	12.07.2016																																				
878			металлический гараж	Техническая	5/2	12.07.2016																																				
879			металлический гараж	Техническая	5/2	12.07.2016																																				
880			металлический гараж	Техническая	5/2	12.07.2016																																				
881			металлический гараж	Техническая	5/2	12.07.2016																																				
882			металлический гараж	Техническая	5/2	12.07.2016																																				
883			металлический гараж	Уинская	26																																					
884			металлический гараж	Уинская	26																																					
885			металлический гараж	Уинская	26																																					
886			металлический гараж	Уинская	26																																					
887			металлический гараж	Уинская	26																																					
888			металлический гараж	Уинская	26																																					
889			металлический гараж	Уинская	26																																					
890			металлический гараж	Уинская	26																																					
891			металлический гараж	Уинская	26																																					
892			металлический гараж	Уинская	26																																					
893			металлический гараж	Уинская	26																																					
894			металлический гараж	Уинская	26																																					
895			металлический гараж	Уинская	26																																					
896			металлический гараж	Уинская	26																																					
897			металлический гараж	Уинская	26																																					
898			металлический гараж	Уинская	26																																					
899			металлический гараж	Уинская	26																																					
900			металлический гараж	Уинская	26																																					
901			металлический гараж	Уинская	26																																					
902			металлический гараж	Уинская	26																																					
903			металлический гараж	Уинская	26																																					
904			металлический гараж	Уинская	26																																					
905			металлический гараж	Уинская	26																																					
906			металлический гараж	Уинская	26																																					
907			металлический гараж	Уинская	26																																					
908			металлический гараж	Уинская	26																																					
909			металлический гараж	Уинская	26																																					
910			металлический гараж	Уинская	26																																					
911			металлический гараж	Уинская	26																																					
912			металлический гараж	Уинская	26																																					
913			металлический гараж	Уинская	26																																					
914			металлический гараж	Уинская	26																																					
915			металлический гараж	Уинская	26																																					
916			металлический гараж	Уинская	26																																					
917			металлический гараж	Уинская	26																																					
918			металлический гараж	Уинская	26																																					
919			металлический гараж	Уинская	26																																					
920			металлический гараж	Фрезеровщиков	92	15.09.2014	б/н											16.09.2014	26.09.2014																							
921			металлический гараж	Фрезеровщиков	92	15.09.2014	б/н											16.09.2014	26.09.2014																							
922			металлический гараж	Фрезеровщиков	92	15.09.2014	б/н											16.09.2014	26.09.2014																							

1	2	3	4	5	6	7	8	9	10	11	12	13	14	15	16	17	18	19	20	21	22	23	24	25	26	27	28	29	30	31	32	33	34	35	36	37	38	39	40	41	42	43
923			металлический гараж	Фрезеровщиков	92	15.09.2014	б/н											16.09.2014	26.09.2014																							
924			металлический гараж	Фрезеровщиков	92	15.09.2014	б/н											16.09.2014	26.09.2014																							
925			металлический гараж	Фрезеровщиков	92	15.09.2014	б/н											16.09.2014	26.09.2014																							
926			металлический гараж	Фрезеровщиков	92	15.09.2014	б/н											16.09.2014	26.09.2014																							
927			металлический гараж	Фрезеровщиков	92	15.09.2014	б/н											16.09.2014	26.09.2014																							
928			металлический гараж	Фрезеровщиков	92	15.09.2014	б/н											16.09.2014	26.09.2014																							
929			металлический гараж	Фрезеровщиков	92	15.09.2014	б/н											16.09.2014	26.09.2014																							
930			металлический гараж	Фрезеровщиков	92	15.09.2014	б/н											16.09.2014	26.09.2014																							
931			металлический гараж	Фрезеровщиков	92	15.09.2014	б/н											16.09.2014	26.09.2014																							
932			металлический гараж	Фрезеровщиков	92	15.09.2014	б/н											16.09.2014	26.09.2014																							
933			металлический гараж	Фрезеровщиков	92	15.09.2014	б/н											16.09.2014	26.09.2014																							
934			металлический гараж	Фрезеровщиков	92	15.09.2014	б/н											16.09.2014	26.09.2014																							
935			металлический гараж	Инженерная	15																																					
936			металлический гараж	Инженерная	15																																					
937			металлический гараж	Инженерная	15																																					
938			металлический гараж	Инженерная	15																																					
939			металлический гараж	Инженерная	15																																					
940			металлический гараж	Инженерная	15																																					
941			металлический гараж	Инженерная	15																																					
942			металлический гараж	Инженерная	15																																					
943			металлический гараж	Инженерная	15																																					
944			металлический гараж	Инженерная	15																																					
945			металлический гараж	Инженерная	15																																					
946			металлический гараж	Инженерная	15																																					
947			металлический гараж	Инженерная	15																																					
948			металлический гараж	Инженерная	15																																					
949			металлический гараж	Инженерная	15																																					
950			металлический гараж	Инженерная	15																																					
951			металлический гараж	Инженерная	15																																					
952			металлический гараж	Ким	109																																					
953			металлический гараж	Пушкарская	98																																					
954			металлический гараж	Пушкарская	98																																					
955			металлический гараж	Пушкарская	98																																					
956			металлический гараж	Пушкарская	98																																					
957			металлический гараж	Пушкарская	98																																					
958			металлический гараж	Пушкарская	98																																					
959			металлический гараж	Пушкарская	98																																					
960			металлический гараж	Пушкарская	98																																					
961			металлический гараж	Пушкарская	98																																					
962			металлический гараж	Пушкарская	98																																					
963			металлический гараж	Пушкарская	98																																					
964			металлический гараж	Пушкарская	98																																					
965			металлический гараж	Пушкарская	98																																					
966			металлический гараж	Пушкарская	98																																					
967			металлический гараж	Пушкарская	98																																					
968			металлический гараж	Пушкарская	98																																					
969			металлический гараж	Пушкарская	98																																					
970			металлический гараж	Пушкарская	98																																					
971			металлический гараж	Пушкарская	98																																					
972			металлический гараж	Пушкарская	98																																					
973			металлический гараж	Пушкарская	98																																					
974			металлический гараж	Пушкарская	98																																					
975			металлический гараж	Пушкарская	98																																					
976			металлический гараж	Пушкарская	98																																					
977			металлический гараж	Пушкарская	98																																					
978			металлический гараж	Пушкарская	98																																					
979			металлический гараж	Пушкарская	98																																					
980			металлический гараж	Пушкарская	98																																					
981			металлический гараж	Пушкарская	98																																					
982			металлический гараж	Пушкарская	98																																					
983			металлический гараж	Пушкарская	98																																					
984			металлический гараж	Пушкарская	98																																					
985			металлический гараж	Пушкарская	98																																					
986			металлический гараж	Пушкарская	98																																					
987			металлический гараж	Пушкарская	98																																					
988			металлический гараж	Пушкарская	98																																					
989			металлический гараж	Пушкарская	98																																					
990			металлический гараж	Пушкарская	98																																					
991			металлический гараж	Пушкарская	98																																					
992			металлический гараж	Пушкарская	98																																					
993			металлический гараж	Пушкарская	98																																					
994			металлический гараж	Пушкарская	98																																					
995			металлический гараж	Пушкарская	98																																					
996			металлический гараж	Пушкарская	98																																					
997			металлический гараж	Пушкарская	98																																					
998			металлический гараж	Пушкарская	98																																					
999			металлический гараж	Пушкарская	98																																					
1000			металлический гараж	Пушкарская	98																																					
1001			металлический гараж	Старцева	49																																					
1002			металлический гараж	Старцева	49																																					
1003			металлический гараж	Старцева	49																																					
1004			металлический гараж	Старцева	49																																					
1005			металлический гараж	Старцева	49																																					
1006			металлический гараж	Старцева	49																																					
1007			металлический гараж	Старцева	49																																					
1008			металлический гараж	Старцева	49																																					
1009			металлический гараж	Старцева	49																																					
1010			металлический гараж	Старцева	49																																					
1011			металлический гараж	Старцева	49																																					
1012			металлический гараж	Старцева	49																																					
1013			металлический гараж	Старцева	49																																					
1014			металлический гараж	Старцева	49																																					
1015			металлический гараж	Старцева	49																																					
1016			металлический гараж	Старцева	49																																					
1017			металлический гараж	Старцева	49																																					
1018			металлический гараж	Старцева	49																																					
1019			металлический гараж	Старцева	49																																					
1020			металлический гараж	Старцева	49																																					
1021			металлический гараж	Старцева	49																																					
1022			металлический гараж	Старцева	49																																					
1023			металлический гараж	Старцева	49																																					
1024			металлический гараж	Старцева	49																																					
1025			металлический гараж	Старцева	49																																					
1026			металлический гараж	Евгения Пермяка		15.07.2016	1											15.07.2016	01.08.2016					01.08.2016	1																	
1027			металлический гараж	Евгения Пермяка		15.07.2016	2											15.07.2016	01.08.2016					01.08.2016	2																	
1028			металлический гараж	Евгения Пермяка		15.07.2016	3											15.07.2016	01.08.2016					01.08.2016	3																	
1029			металлический гараж	Евгения Пермяка		15.07.2016	4											15.07.2016	01.08.2016					01.08.2016	4																	

1	2	3	4	5	6	7	8	9	10	11	12	13	14	15	16	17	18	19	20	21	22	23	24	25	26	27	28	29	30	31	32	33	34	35	36	37	38	39	40	41	42	43
1030			металлический гараж	Евгения Пермяка		15.07.2016	5											15.07.2016	01.08.2016					01.08.2016	5																	
1031			металлический гараж	Евгения Пермяка		15.07.2016	6											15.07.2016	01.08.2016					01.08.2016	6																	
1032			металлический гараж	Евгения Пермяка		15.07.2016	7											15.07.2016	01.08.2016					01.08.2016	7																	
1033			металлический гараж	Евгения Пермяка		15.07.2016	8											15.07.2016	01.08.2016					01.08.2016	8																	
1034			металлический гараж	Евгения Пермяка		15.07.2016	9											15.07.2016	01.08.2016					01.08.2016	9																	
1035			металлический гараж	Евгения Пермяка		15.07.2016	10											15.07.2016	01.08.2016					01.08.2016	10																	
1036			металлический гараж	Евгения Пермяка		15.07.2016	11											15.07.2016	01.08.2016					01.08.2016	11																	
1037			металлический гараж	Евгения Пермяка		15.07.2016	12											15.07.2016	01.08.2016					01.08.2016	12																	
1038			металлический гараж	Евгения Пермяка		15.07.2016	13											15.07.2016	01.08.2016					01.08.2016	13																	
1039			металлический гараж	Евгения Пермяка		15.07.2016	14											15.07.2016	01.08.2016					01.08.2016	14																	
1040			металлический гараж	Евгения Пермяка		15.07.2016	15											15.07.2016	01.08.2016					01.08.2016	15																	
1041			металлический гараж	Евгения Пермяка		15.07.2016	16											15.07.2016	01.08.2016					01.08.2016	16																	
1042			металлический гараж	Евгения Пермяка		15.07.2016	17											15.07.2016	01.08.2016					01.08.2016	17																	
1043			металлический гараж	Евгения Пермяка		15.07.2016	18											15.07.2016	01.08.2016					01.08.2016	18																	
1044			металлический гараж	Евгения Пермяка		15.07.2016	19											15.07.2016	01.08.2016					01.08.2016	19																	
1045			металлический гараж	Евгения Пермяка		15.07.2016	20											15.07.2016	01.08.2016					01.08.2016	20																	
1046			металлический гараж	Евгения Пермяка		15.07.2016	21											15.07.2016	01.08.2016					01.08.2016	21																	
1047			металлический гараж	Евгения Пермяка		15.07.2016	22											15.07.2016	01.08.2016					01.08.2016	22																	
1048			металлический гараж	Евгения Пермяка		15.07.2016	23											15.07.2016	01.08.2016					01.08.2016	23																	
1049			металлический гараж	Евгения Пермяка		15.07.2016	24											15.07.2016	01.08.2016					01.08.2016	24																	
1050			металлический гараж	Евгения Пермяка		15.07.2016	25											15.07.2016	01.08.2016					01.08.2016	25																	
1051			металлический гараж	Евгения Пермяка		15.07.2016	26											15.07.2016	01.08.2016					01.08.2016	26																	
1052			металлический гараж	Евгения Пермяка		15.07.2016	27											15.07.2016	01.08.2016					01.08.2016	27																	
1053			металлический гараж	Евгения Пермяка		15.07.2016	28											15.07.2016	01.08.2016					01.08.2016	28																	
1054			металлический гараж	Евгения Пермяка		15.07.2016	29											15.07.2016	01.08.2016					01.08.2016	29																	
1055			металлический гараж	Евгения Пермяка		15.07.2016	30											15.07.2016	01.08.2016					01.08.2016	30																	
1056			металлический гараж	Евгения Пермяка		15.07.2016	31											15.07.2016	01.08.2016					01.08.2016	31																	
1057			металлический гараж	Евгения Пермяка		15.07.2016	32											15.07.2016	01.08.2016					01.08.2016	32																	
1058			металлический гараж	Евгения Пермяка		15.07.2016	33											15.07.2016	01.08.2016					01.08.2016	33																	
1059			металлический гараж	Евгения Пермяка		15.07.2016	34											15.07.2016	01.08.2016					01.08.2016	34																	
1060			металлический гараж	Евгения Пермяка		15.07.2016	35											15.07.2016	01.08.2016					01.08.2016	35																	
1061			металлический гараж	Евгения Пермяка		15.07.2016	36											15.07.2016	01.08.2016					01.08.2016	36																	
1062			металлический гараж	Евгения Пермяка		15.07.2016	37											15.07.2016	01.08.2016					01.08.2016	37																	
1063			металлический гараж	Евгения Пермяка		15.07.2016	38											15.07.2016	01.08.2016					01.08.2016	38																	
1064			металлический гараж	Евгения Пермяка		15.07.2016	39											15.07.2016	01.08.2016					01.08.2016	39																	
1065			металлический гараж	Евгения Пермяка		15.07.2016	40											15.07.2016	01.08.2016					01.08.2016	40																	
1066			металлический гараж	Евгения Пермяка		15.07.2016	41											15.07.2016	01.08.2016					01.08.2016	41																	
1067			металлический гараж	Евгения Пермяка		15.07.2016	42											15.07.2016	01.08.2016					01.08.2016	42																	
1068			металлический гараж	Евгения Пермяка		15.07.2016	43											15.07.2016	01.08.2016					01.08.2016	43																	
1069			металлический гараж	Евгения Пермяка		15.07.2016	44											15.07.2016	01.08.2016					01.08.2016	44																	
1070			металлический гараж	Евгения Пермяка		15.07.2016	45											15.07.2016	01.08.2016					01.08.2016	45																	
1071			металлический гараж	Евгения Пермяка		15.07.2016	46											15.07.2016	01.08.2016					01.08.2016	46																	
1072			металлический гараж	Евгения Пермяка		15.07.2016	47											15.07.2016	01.08.2016					01.08.2016	47																	
1073			металлический гараж	Евгения Пермяка		15.07.2016	48											15.07.2016	01.08.2016					01.08.2016	48																	
1074			металлический гараж	Евгения Пермяка		15.07.2016	49											15.07.2016	01.08.2016					01.08.2016	49																	
1075			металлический гараж	Евгения Пермяка		15.07.2016	50											15.07.2016	01.08.2016					01.08.2016	50																	
1076			металлический гараж	Евгения Пермяка		15.07.2016	51											15.07.2016	01.08.2016					01.08.2016	51																	
1077			металлический гараж	Евгения Пермяка		15.07.2016	52											15.07.2016	01.08.2016					01.08.2016	52																	
1078			металлический гараж	Евгения Пермяка		15.07.2016	53											15.07.2016	01.08.2016					01.08.2016	53																	
1079			металлический гараж	Евгения Пермяка		15.07.2016	54											15.07.2016	01.08.2016					01.08.2016	54																	
1080			металлический гараж	Евгения Пермяка		15.07.2016	55											15.07.2016	01.08.2016					01.08.2016	55																	
1081			металлический гараж	Евгения Пермяка		15.07.2016	56											15.07.2016	01.08.2016					01.08.2016	56																	
1082			металлический гараж	Евгения Пермяка		15.07.2016	57											15.07.2016	01.08.2016					01.08.2016	57																	
1083			металлический гараж	Евгения Пермяка		15.07.2016	58											15.07.2016	01.08.2016					01.08.2016	58																	
1084			металлический гараж	Евгения Пермяка		15.07.2016	59											15.07.2016	01.08.2016					01.08.2016	59																	
1085			металлический гараж	Евгения Пермяка		15.07.2016	60											15.07.2016	01.08.2016					01.08.2016	60																	
1086			металлический гараж	Евгения Пермяка		15.07.2016	61											15.07.2016	01.08.2016					01.08.2016	61																	
1087			металлический гараж	Евгения Пермяка		15.07.2016	62											15.07.2016	01.08.2016					01.08.2016	62																	
1088			металлический гараж	Евгения Пермяка		15.07.2016	63											15.07.2016	01.08.2016					01.08.2016	63																	
1089			металлический гараж	Евгения Пермяка		15.07.2016	64											15.07.2016	01.08.2016					01.08.2016	64																	
1090			металлический гараж	Евгения Пермяка		15.07.2016	65											15.07.2016	01.08.2016					01.08.2016	65																	
1091			металлический гараж	Евгения Пермяка		15.07.2016	66											15.07.2016	01.08.2016					01.08.2016	66																	
1092			металлический гараж	Евгения Пермяка		15.07.2016	67											15.07.2016	01.08.2016					01.08.2016	67																	
1093			металлический гараж	Евгения Пермяка		15.07.2016	68											15.07.2016	01.08.2016					01.08.2016	68																	
1094			металлический гараж	Евгения Пермяка		15.07.2016	69											15.07.2016	01.08.2016					01.08.2016	69																	
1095			металлический гараж	Евгения Пермяка		15.07.2016	70											15.07.2016	01.08.2016					01.08.2016	70																	
1096			металлический гараж	Евгения Пермяка		15.07.2016	71											15.07.2016	01.08.2016					01.08.2016	71																	
1097			металлический гараж	Евгения Пермяка		15.07.2016	72											15.07.2016	01.08.2016					01.08.2016	72																	
1098			металлический гараж	Евгения Пермяка		15.07.2016	73											15.07.2016	01.08.2016					01.08.2016	73																	
1099			металлический гараж	Евгения Пермяка		15.07.2016	74											15.07.2016	01.08.2016					01.08.2016	74																	
1100			металлический гараж	Евгения Пермяка		15.07.2016	75											15.07.2016	01.08.2016					01.08.2016	75																	
1101			металлический гараж	Евгения Пермяка		15.07.2016	76											15.07.2016	01.08.2016					01.08.2016	76																	
1102			металлический гараж	Евгения Пермяка		15.07.2016	77											15.07.2016	01.08.2016					01.08.2016	77																	
1103			металлический гараж	Евгения Пермяка		15.07.2016	78											15.07.2016	01.08.2016					01.08.2016	78																	
1104			металлический гараж	Евгения Пермяка		15.07.2016	79											15.07.2016	01.08.2016					01.08.2016	79																	
1105			металлический гараж	Евгения Пермяка		15.07.2016	80											15.07.2016	01.08.2016					01.08.2016	80																	
1106			металлический гараж	Евгения Пермяка		15.07.2016	81											15.07.2016	01.08.2016					01.08.2016	81																	
1107			металлический гараж	Гашкова	28а																																					
1108			металлический гараж	Гашкова	28а																																					
1109			металлический гараж	Гашкова	28а																																					
1110			металлический гараж	Гашкова	28а																																					
1111			металлический гараж	Гашкова	28а																																					
1112			металлический гараж	Гашкова	28а																																					
1113			металлический гараж	Гашкова	28а																																					
1114			металлический гараж	Гашкова	28а																																					
1115			металлический гараж	Гашкова	28а																																					
1116			металлический гараж	Гашкова	28а																																					
1117			металлический гараж	Гашкова	28а																																					
1118			металлический гараж	Гашкова	20																																					
1119			металлический гараж	Гашкова	20																																					
1120			металлический гараж	Гашкова	20																																					
1121			металлический гараж	Гашкова	20																																					
1122			металлический гараж	Гашкова	20																																					
1123			металлический гараж	Гашкова	20																																					
1124			металлический гараж	Гашкова	20																																					
1125			металлический гараж	Гашкова	20																																					
1126			металлический гараж	Гашкова	20																																					
1127			металлический гараж	Гашкова	20																																					
1128			металлический гараж	Гашкова	20																																					
1129			металлический гараж	Гашкова	20																																					
1130			металлический гараж	Гашкова	20																																					
1131			металлический гараж	Гашкова	20																																					
1132			металлический гараж	Гашкова	20																																					
1133			металлический гараж	Гашкова	20																																					
1134			металлический гараж	Гашкова	20																																					
1135			металлический гараж	Гарцовская	68																																					
1136			металлический гараж	Гарцовская	68																																					

1	2	3	4	5	6	7	8	9	10	11	12	13	14	15	16	17	18	19	20	21	22	23	24	25	26	27	28	29	30	31	32	33	34	35	36	37	38	39	40	41	42	43
1137			металлический гараж	Гарцовская	68																																					
1138			металлический гараж	Гарцовская	68																																					
1139			металлический гараж	Гарцовская	68																																					
1140			металлический гараж	Гарцовская	68																																					
1141			металлический гараж	Гарцовская	68																																					
1142			металлический гараж	Гарцовская	68																																					
1143			металлический гараж	Гарцовская	68																																					
1144			металлический гараж	Гарцовская	68																																					
1145			металлический гараж	Гарцовская	68																																					
1146			металлический гараж	Гарцовская	68																																					
1147			металлический гараж	Гарцовская	68																																					
1148			металлический гараж	Лядовская	98																																					
1149			металлический гараж	Лядовская	98																																					
1150			металлический гараж	Лядовская	98																																					
1151			металлический гараж	Лядовская	98																																					
1152			металлический гараж	Лядовская	98																																					
1153			металлический гараж	Лядовская	98																																					
1154			металлический гараж	Лядовская	98																																					
1155			металлический гараж	Лядовская	98																																					
1156			металлический гараж	Лядовская	98																																					
1157			металлический гараж	Лядовская	98																																					
1158			металлический гараж	Лядовская	98																																					
1159			металлический гараж	Лядовская	98																																					
1160			металлический гараж	Лядовская	98																																					
1161			металлический гараж	Лядовская	98																																					
1162			металлический гараж	Лядовская	98																																					
1163			металлический гараж	Лядовская	98																																					
1164			металлический гараж	Лядовская	98																																					
1165			металлический гараж	Лядовская	98																																					
1166			металлический гараж	Лядовская	98																																					
1167			металлический гараж	Лядовская	98																																					
1168			металлический гараж	Лядовская	98																																					
1169			металлический гараж	Лядовская	98																																					
1170			металлический гараж	Лядовская	98																																					
1171			металлический гараж	Лядовская	98																																					
1172			металлический гараж	Лядовская	98																																					
1173			металлический гараж	Лядовская	98																																					
1174			металлический гараж	Лядовская	98																																					
1175			металлический гараж	Лядовская	98																																					
1176			металлический гараж	Быстрых	12																						19.11.2020	059-36-01-05-369	84	24.11.2020		24.11.2020			ул. Бригадирская	22б	ООО "ПО "ПРОЕКТ"	24.05.2021		12900		
1177			металлический гараж	Быстрых	12																						19.11.2020	059-36-01-05-369	84	24.11.2020		24.11.2020			ул. Бригадирская	22б	ООО "ПО "ПРОЕКТ"	24.05.2021		12900		
1178			металлический гараж	Быстрых	12																																					
1179			металлический гараж	Быстрых	12																																					
1180			металлический гараж	Быстрых	12																																					
1181			металлический гараж	Быстрых	12																																					
1182			металлический гараж	Быстрых	12																																					
1183			металлический гараж	Быстрых	12																																					
1184			металлический гараж	Быстрых	12																																					
1185			металлический гараж	Быстрых	12																																					
1186			металлический гараж	Быстрых	12																																					
1187			металлический гараж	Быстрых	12																																					
1188			металлический гараж	Быстрых	12																																					
1189			металлический гараж	Быстрых	12																																					
1190			металлический гараж	Быстрых	12																																					
1191			металлический гараж	Быстрых	12																																					
1192			металлический гараж	Быстрых	12																																					
1193			металлический гараж	Мечникова	78	06.08.2014	б/н																																			
1194			металлический гараж	Мечникова	78	06.08.2014	б/н																																			
1195			металлический гараж	Мечникова	78	06.08.2014	б/н																																			
1196			металлический гараж	Мечникова	78	06.08.2014	б/н																																			
1197			металлический гараж	Мечникова	78	06.08.2014	б/н																																			
1198			металлический гараж	Мечникова	78	06.08.2014	б/н																																			
1199			металлический гараж	Мечникова	78	06.08.2014	б/н																																			
1200			металлический гараж	Мечникова	78	06.08.2014	б/н																																			
1201			металлический гараж	Мечникова	78	06.08.2014	б/н																																			
1202			металлический гараж	Мечникова	78	06.08.2014	б/н																																			
1203			металлический гараж	Мечникова	78	06.08.2014	б/н																																			
1204			металлический гараж	Мечникова	78	06.08.2014	б/н																																			
1205			металлический гараж	Мечникова	78	06.08.2014	б/н																																			
1206			металлический гараж	Мечникова	78	06.08.2014	б/н																																			
1207			металлический гараж	Мечникова	78	06.08.2014	б/н																																			
1208			металлический гараж	Мечникова	78	06.08.2014	б/н																																			
1209			металлический гараж	Мечникова	78	06.08.2014	б/н																																			
1210			металлический гараж	Мечникова	78	06.08.2014	б/н																																			
1211			металлический гараж	Мечникова	78	06.08.2014	б/н																																			
1212			металлический гараж	Мечникова	78	06.08.2014	б/н																																			
1213			металлический гараж	Мечникова	78	06.08.2014	б/н																																			
1214			металлический гараж	Мечникова	78	06.08.2014	б/н																																			
1215			металлический гараж	Мечникова	78	06.08.2014	б/н																																			
1216			металлический гараж	Мечникова	78	06.08.2014	б/н																																			
1217			металлический гараж	Мечникова	78	06.08.2014	б/н																																			
1218			металлический гараж	Мечникова	78	06.08.2014	б/н																																			
1219			металлический гараж	Мечникова	78	06.08.2014	б/н																																			
1220			металлический гараж	Мечникова	78	06.08.2014	б/н																																			
1221			металлический гараж	Мечникова	78	06.08.2014	б/н																																			
1222			металлический гараж	Мечникова	78	06.08.2014	б/н																																			
1223			металлический гараж	Мечникова	78	06.08.2014	б/н																																			
1224			металлический гараж	Мечникова	78	06.08.2014	б/н																																			
1225			металлический гараж	Мечникова	78	06.08.2014	б/н																																			
1226			металлический гараж	Мечникова	78	06.08.2014	б/н																																			
1227			металлический гараж	Мечникова	78	06.08.2014	б/н																																			
1228			металлический гараж	Мечникова	78	06.08.2014	б/н																																			
1229			металлический гараж	Мечникова	78	06.08.2014	б/н																																			
1230			металлический гараж	Мечникова	78	06.08.2014	б/н																																			
1231			металлический гараж	Мечникова	78	06.08.2014	б/н																																			
1232			металлический гараж	Мечникова	78	06.08.2014	б/н																																			
1233			металлический гараж	Мечникова	78	06.08.2014	б/н																																			
1234			металлический гараж	Мечникова	78	06.08.2014	б/н																																			
1235			металлический гараж	Мечникова	78	06.08.2014	б/н																																			
1236			металлический гараж	Мечникова	78	06.08.2014	б/н																																			
1237			металлический гараж	Мечникова	78	06.08.2014	б/н																																			

1	2	3	4	5	6	7	8	9	10	11	12	13	14	15	16	17	18	19	20	21	22	23	24	25	26	27	28	29	30	31	32	33	34	35	36	37	38	39	40	41	42	43
1238			металлический гараж	Мечникова	78	06.08.2014	б/н																																			
1239			металлический гараж	Мечникова	78	06.08.2014	б/н																																			
1240			металлический гараж	Мечникова	78	06.08.2014	б/н																																			
1241			металлический гараж	Мечникова	78	06.08.2014	б/н																																			
1242			металлический гараж	Мечникова	78	06.08.2014	б/н																																			
1243			металлический гараж	б. Гагарина	17	12.08.2014	б/н																																			
1244			металлический гараж	Алексеевская	51	17.07.2014	б/н																																			
1245			металлический гараж	Старцева	5	05.09.2014	б/н																																			
1246			металлический гараж	Старцева	5	05.09.2014	б/н																																			
1247			металлический гараж	Сигаева	17	17.09.2014	б/н																																			
1248			металлический гараж	Сигаева	17	17.09.2014	б/н																																			
1249			металлический гараж	Сигаева	17	17.09.2014	б/н																																			
1250			металлический гараж	Сигаева	17	17.09.2014	б/н																																			
1251			металлический гараж	Сигаева	17	17.09.2014	б/н																																			
1252			металлический гараж	Сигаева	17	17.09.2014	б/н																																			
1253			металлический гараж	Сигаева	17	17.09.2014	б/н																																			
1254			металлический гараж	Сигаева	17	17.09.2014	б/н																																			
1255			металлический гараж	Сигаева	17	17.09.2014	б/н																																			
1256			металлический гараж	Сигаева	17	17.09.2014	б/н																																			
1257			металлический гараж	Сигаева	17	17.09.2014	б/н																																			
1258			металлический гараж	Сигаева	17	17.09.2014	б/н																																			
1259			металлический гараж	Сигаева	17	17.09.2014	б/н																																			
1260			металлический гараж	Сигаева	17	17.09.2014	б/н																																			
1261			металлический гараж	Сигаева	17	17.09.2014	б/н																																			
1262			металлический гараж	Сигаева	17	17.09.2014	б/н																																			
1263			металлический гараж	Сигаева	17	17.09.2014	б/н																																			
1264			металлический гараж	Сигаева	17	17.09.2014	б/н																																			
1265			металлический гараж	Сигаева	17	17.09.2014	б/н																																			
1266			металлический гараж	Сигаева	17	17.09.2014	б/н																																			
1267			металлический гараж	Сигаева	17	17.09.2014	б/н																																			
1268			металлический гараж	Сигаева	17	17.09.2014	б/н																																			
1269			металлический гараж	Сигаева	17	17.09.2014	б/н																																			
1270			металлический гараж	Сигаева	17	17.09.2014	б/н																																			
1271			металлический гараж	Сигаева	17	17.09.2014	б/н																																			
1272			металлический гараж	Сигаева	17	17.09.2014	б/н																																			
1273			металлический гараж	Сигаева	17	17.09.2014	б/н																																			
1274			металлический гараж	Сигаева	17	17.09.2014	б/н																																			
1275			металлический гараж	Сигаева	17	17.09.2014	б/н																																			
1276			металлический гараж	Сигаева	17	17.09.2014	б/н																																			
1277			металлический гараж	Сигаева	17	17.09.2014	б/н																																			
1278			металлический гараж	Сигаева	17	17.09.2014	б/н																																			
1279			металлический гараж	Сигаева	17	17.09.2014	б/н																																			
1280			металлический гараж	Сигаева	17	17.09.2014	б/н																																			
1281			металлический гараж	Сигаева	17	17.09.2014	б/н																																			
1282			металлический гараж	Сигаева	17	17.09.2014	б/н																																			
1283			металлический гараж	Сигаева	17	17.09.2014	б/н																																			
1284			металлический гараж	Сигаева	17	17.09.2014	б/н																																			
1285			металлический гараж	Сигаева	17	17.09.2014	б/н																																			
1286			металлический гараж	Сигаева	17	17.09.2014	б/н																																			
1287			металлический гараж	Сигаева	17	26.09.2014	б/н																																			
1288			металлический гараж	Сигаева	17	27.09.2014	б/н																																			
1289			металлический гараж	Сигаева	17	28.09.2014	б/н																																			
1290			металлический гараж	Сигаева	17	29.09.2014	б/н																																			
1291			металлический гараж	Сигаева	17	30.09.2014	б/н																																			
1292			металлический гараж	Сигаева	17	01.10.2014	б/н																																			
1293			металлический гараж	Сигаева	17	01.10.2014	б/н																																			
1294			металлический гараж	Сигаева	17	01.10.2014	б/н																																			
1295			металлический гараж	Сигаева	17	01.10.2014	б/н																																			
1296			металлический гараж	Сигаева	17	01.10.2014	б/н																																			
1297			металлический гараж	Омская	2	01.10.2014	б/н											01.10.2014	15.10.2014					28.06.2017	б/н	не демонтирован																
1298			металлический гараж	Омская	2	01.10.2014	б/н											01.10.2014	15.10.2014					28.06.2017	б/н	не демонтирован																
1299			металлический гараж	Омская	2	01.10.2014	б/н											01.10.2014	15.10.2014					28.06.2017	б/н	не демонтирован																
1300			металлический гараж	Омская	2	01.10.2014	б/н											01.10.2014	15.10.2014					28.06.2017	б/н	не демонтирован																
1301			забор	Сакко и Ванцетти	98	01.10.2014	б/н																																			
1302			металлический гараж	Восстания	13	05.11.2014	б/н																				07.06.2016	СЭД-36-01-05-92	№42	14.06.2016	15.06.2016	15.06.2017	15.06.2016	МБ1	ул. Соликамская	91	ООО "ДЕМОНТАЖ"	Максименко М.В.	14.12.2016	########	безвозмездно	
1303			металлический гараж	Восстания	13	05.11.2014	б/н																				13.07.2016	СЭД-36-01-05-118	№52	19.07.2016	15.06.2016	22.07.2016	22.07.2016	МК31	ул. Соликамская	91	ООО "ДЕМОНТАЖ"	Максименко М.В.	14.12.2016	########	5200	
1304			Автомойка	Морская	30	20.11.2014																																				
1305			контейнер	Крупской	41	25.11.2014																																				
1306			Металлически забор	Хрустальная	6а	10.12.2014	б\н																																			
1307			Шлагбаум	Хрустальная	6а	10.12.2014	б\н																																			
1308			Металлически забор	Хрустальная	8а	10.12.2014	б\н																																			
1309			Шлагбаум	Хрустальная	8а	10.12.2014	б\н																																			
1310			Металлически забор	Хрустальная	12а	10.12.2014	б\н																																			
1311			Шлагбаум	Хрустальная	12а	10.12.2014	б\н																																			
1312			Шлагбаум	Хрустальная	10а	10.12.2014	б\н																																			
1313			Металлический столбик	Звонарева,	4, 6	19.12.2014	б\н																				19.11.2020	059-36-01-05-369	84	24.11.2020		11.12.2020			ул. Бригадирская	22б	ООО "ПО "ПРОЕКТ"	11.06.2020		1750		
1314			Металлический столбик	Звонарева,	4, 6	19.12.2014	б\н																				19.11.2020	059-36-01-05-369	84	24.11.2020		11.12.2020			ул. Бригадирская	22б	ООО "ПО "ПРОЕКТ"	11.06.2020		1750		
1315			Металлический столбик	Звонарева,	4, 6	19.12.2014	б\н																				19.11.2020	059-36-01-05-369	84	24.11.2020		11.12.2020			ул. Бригадирская	22б	ООО "ПО "ПРОЕКТ"	11.06.2020		1750		
1316			Металлический столбик	Звонарева,	4, 6	19.12.2014	б\н																				19.11.2020	059-36-01-05-369	84	24.11.2020		11.12.2020			ул. Бригадирская	22б	ООО "ПО "ПРОЕКТ"	11.06.2020		1750		

1	2	3	4	5	6	7	8	9	10	11	12	13	14	15	16	17	18	19	20	21	22	23	24	25	26	27	28	29	30	31	32	33	34	35	36	37	38	39	40	41	42	43
1317			Металлический столбик	Звонарева,	4, 6	19.12.2014	б\н																				19.11.2020	059-36-01-05-369	84	24.11.2020		11.12.2020			ул. Бригадирская	22б	ООО "ПО "ПРОЕКТ"	11.06.2020		1750		
1318			Металлический столбик	Звонарева,	4, 6	19.12.2014	б\н																				19.11.2020	059-36-01-05-369	84	24.11.2020		11.12.2020			ул. Бригадирская	22б	ООО "ПО "ПРОЕКТ"	11.06.2020		1750		
1319			Металлический столбик	Звонарева,	4, 6	19.12.2014	б\н																				19.11.2020	059-36-01-05-369	84	24.11.2020		11.12.2020			ул. Бригадирская	22б	ООО "ПО "ПРОЕКТ"	11.06.2020		1750		
1320			Металлический столбик	Звонарева,	4, 6	19.12.2014	б\н																				19.11.2020	059-36-01-05-369	84	24.11.2020		11.12.2020			ул. Бригадирская	22б	ООО "ПО "ПРОЕКТ"	11.06.2020		1750		
1321			Металлический столбик	Звонарева,	4, 6	19.12.2014	б\н																				19.11.2020	059-36-01-05-369	84	24.11.2020		11.12.2020			ул. Бригадирская	22б	ООО "ПО "ПРОЕКТ"	11.06.2020		1750		
1322			Металлический столбик	Звонарева,	4, 6	19.12.2014	б\н																				19.11.2020	059-36-01-05-369	84	24.11.2020		11.12.2020			ул. Бригадирская	22б	ООО "ПО "ПРОЕКТ"	11.06.2020		1750		
1323			Металлический столбик	Звонарева,	4, 6	19.12.2014	б\н																				19.11.2020	059-36-01-05-369	84	24.11.2020		11.12.2020			ул. Бригадирская	22б	ООО "ПО "ПРОЕКТ"	11.06.2020		1750		
1324			Металлический столбик	Звонарева,	4, 6	19.12.2014	б\н																				19.11.2020	059-36-01-05-369	84	24.11.2020		11.12.2020			ул. Бригадирская	22б	ООО "ПО "ПРОЕКТ"	11.06.2020		1750		
1325			Металлический столбик	Звонарева,	4, 6	19.12.2014	б\н																				19.11.2020	059-36-01-05-369	84	24.11.2020		11.12.2020			ул. Бригадирская	22б	ООО "ПО "ПРОЕКТ"	11.06.2020		1750		
1326			Металлический столбик	Звонарева,	4, 6	19.12.2014	б\н																				19.11.2020	059-36-01-05-369	84	24.11.2020		11.12.2020			ул. Бригадирская	22б	ООО "ПО "ПРОЕКТ"	11.06.2020		1750		
1327			Металлический столбик	Звонарева,	4, 6	19.12.2014	б\н																				19.11.2020	059-36-01-05-369	84	24.11.2020		11.12.2020			ул. Бригадирская	22б	ООО "ПО "ПРОЕКТ"	11.06.2020		1750		
1328			Металлический столбик	Звонарева,	4, 6	19.12.2014	б\н																				19.11.2020	059-36-01-05-369	84	24.11.2020		11.12.2020			ул. Бригадирская	22б	ООО "ПО "ПРОЕКТ"	11.06.2020		1750		
1329			Металлический столбик	Звонарева,	4, 6	19.12.2014	б\н																				19.11.2020	059-36-01-05-369	84	24.11.2020		11.12.2020			ул. Бригадирская	22б	ООО "ПО "ПРОЕКТ"	11.06.2020		1750		
1330			Металлический столбик	Звонарева,	4, 6	19.12.2014	б\н																				19.11.2020	059-36-01-05-369	84	24.11.2020		11.12.2020			ул. Бригадирская	22б	ООО "ПО "ПРОЕКТ"	11.06.2020		1750		
1331			Металлический столбик	Звонарева,	4, 6	19.12.2014	б\н																				19.11.2020	059-36-01-05-369	84	24.11.2020		11.12.2020			ул. Бригадирская	22б	ООО "ПО "ПРОЕКТ"	11.06.2020		1750		
1332			Металлический столбик	Звонарева,	4, 6	19.12.2014	б\н																				19.11.2020	059-36-01-05-369	84	24.11.2020		11.12.2020			ул. Бригадирская	22б	ООО "ПО "ПРОЕКТ"	11.06.2020		1750		
1333			Металлический столбик	Звонарева,	4, 6	19.12.2014	б\н																				19.11.2020	059-36-01-05-369	84	24.11.2020		11.12.2020			ул. Бригадирская	22б	ООО "ПО "ПРОЕКТ"	11.06.2020		1750		
1334			Металлический столбик	Красновишерская	44	19.12.2014	б\н																																			
1335			Металлический столбик	Красновишерская	44	19.12.2014	б\н																																			
1336			Металлический столбик	Красновишерская	44	19.12.2014	б\н																																			
1337			Металлический столбик	Красновишерская	44	19.12.2014	б\н																																			
1338			Металлический столбик	Красновишерская	44	19.12.2014	б\н																																			
1339			Металлический столбик	Красновишерская	44	19.12.2014	б\н																																			
1340			Металлический столбик	Крупской	76	19.12.2014	б\н																																			
1341			Металлический столбик	Крупской	76	19.12.2014	б\н																																			
1342			Металлический столбик	Крупской	76	19.12.2014	б\н																																			
1343			Металлический столбик	Крупской	76	19.12.2014	б\н																																			
1344			Металлический столбик	Крупской	76	19.12.2014	б\н																																			
1345			Металлический столбик	Крупской	76	19.12.2014	б\н																																			
1346			Металлический столбик	Крупской	76	19.12.2014	б\н																																			
1347			Металлический столбик	Крупской	76	19.12.2014	б\н																																			
1348			Металлический столбик	Целинная	17	11.08.2016	1											11.08.2016	26.08.2016					26.08.2016	1																	
1349			Металлический столбик	Целинная	17	11.08.2016	2											11.08.2016	26.08.2016					26.08.2016	2																	
1350			Металлический столбик	Целинная	17	11.08.2016	3											11.08.2016	26.08.2016					26.08.2016	3																	
1351			Металлический столбик	Целинная	17	11.08.2016	4											11.08.2016	26.08.2016					26.08.2016	4																	
1352			Металлический столбик	Целинная	17	11.08.2016	5											11.08.2016	26.08.2016					26.08.2016	5																	

1	2	3	4	5	6	7	8	9	10	11	12	13	14	15	16	17	18	19	20	21	22	23	24	25	26	27	28	29	30	31	32	33	34	35	36	37	38	39	40	41	42	43
1353			Металлический столбик	Целинная	17	11.08.2016	6											11.08.2016	26.08.2016					26.08.2016	6																	
1354			Металлический столбик	Целинная	17	11.08.2016	7											11.08.2016	26.08.2016					26.08.2016	7																	
1355			Металлический столбик	Целинная	17	11.08.2016	8											11.08.2016	26.08.2016					26.08.2016	8																	
1356			металлический гараж	П. Лумумбы (стадион "Трудовые резервы")	2																																					
1357			металлический гараж	П. Лумумбы (стадион "Трудовые резервы")	2																																					
1358			металлический гараж	П. Лумумбы (стадион "Трудовые резервы")	2																																					
1359			металлический гараж	П. Лумумбы (стадион "Трудовые резервы")	2																																					
1360			металлический гараж	П. Лумумбы (стадион "Трудовые резервы")	2																																					
1361			металлический гараж	П. Лумумбы (стадион "Трудовые резервы")	2																																					
1362			металлический гараж	П. Лумумбы (стадион "Трудовые резервы")	2																																					
1363			металлический гараж	П. Лумумбы (стадион "Трудовые резервы")	2																																					
1364			металлический гараж	П. Лумумбы (стадион "Трудовые резервы")	2																																					
1365			металлический гараж	П. Лумумбы (стадион "Трудовые резервы")	2																																					
1366			металлический гараж	П. Лумумбы (стадион "Трудовые резервы")	2																																					
1367			металлический гараж	П. Лумумбы (стадион "Трудовые резервы")	2																																					
1368			металлический гараж	П. Лумумбы (стадион "Трудовые резервы")	2																																					
1369			металлический гараж	П. Лумумбы (стадион "Трудовые резервы")	2																																					
1370			металлический гараж	П. Лумумбы (стадион "Трудовые резервы")	2																																					
1371			металлический гараж	П. Лумумбы (стадион "Трудовые резервы")	2																																					
1372			металлический гараж	П. Лумумбы (стадион "Трудовые резервы")	2																																					
1373			металлический гараж	П. Лумумбы (стадион "Трудовые резервы")	2																																					
1374			металлический гараж	П. Лумумбы (стадион "Трудовые резервы")	2																																					
1375			металлический гараж	П. Лумумбы (стадион "Трудовые резервы")	2																																					
1376			металлический гараж	П. Лумумбы (стадион "Трудовые резервы")	2																																					
1377			металлический гараж	П. Лумумбы (стадион "Трудовые резервы")	2																																					
1378			металлический гараж	П. Лумумбы (стадион "Трудовые резервы")	2																																					
1379			металлический гараж	П. Лумумбы (стадион "Трудовые резервы")	2																																					
1380			металлический гараж	П. Лумумбы (стадион "Трудовые резервы")	2																																					
1381			металлический гараж	П. Лумумбы (стадион "Трудовые резервы")	2																																					
1382			металлический гараж	П. Лумумбы (стадион "Трудовые резервы")	2																																					
1383			металлический гараж	П. Лумумбы (стадион "Трудовые резервы")	2																																					
1384			металлический гараж	П. Лумумбы (стадион "Трудовые резервы")	2																																					
1385			металлический гараж	П. Лумумбы (стадион "Трудовые резервы")	2																																					
1386			металлический гараж	П. Лумумбы (стадион "Трудовые резервы")	2																																					
1387			металлический гараж	П. Лумумбы (стадион "Трудовые резервы")	2																																					
1388			металлический гараж	П. Лумумбы (стадион "Трудовые резервы")	2																																					

1	2	3	4	5	6	7	8	9	10	11	12	13	14	15	16	17	18	19	20	21	22	23	24	25	26	27	28	29	30	31	32	33	34	35	36	37	38	39	40	41	42	43
1389			металлический гараж	П. Лумумбы (стадион "Трудовые резервы")	2																																					
1390			металлический гараж	П. Лумумбы (стадион "Трудовые резервы")	2																																					
1391			металлический гараж	П. Лумумбы (стадион "Трудовые резервы")	2																																					
1392			металлический гараж	П. Лумумбы (стадион "Трудовые резервы")	2																																					
1393			металлический гараж	П. Лумумбы (стадион "Трудовые резервы")	2																																					
1394			металлический гараж	П. Лумумбы (стадион "Трудовые резервы")	2																																					
1395			металлический гараж	П. Лумумбы (стадион "Трудовые резервы")	2																																					
1396			металлический гараж	П. Лумумбы (стадион "Трудовые резервы")	2																																					
1397			металлический гараж	П. Лумумбы (стадион "Трудовые резервы")	2																																					
1398			металлический гараж	П. Лумумбы (стадион "Трудовые резервы")	2																																					
1399			металлический гараж	П. Лумумбы (стадион "Трудовые резервы")	2																																					
1400			металлический гараж	П. Лумумбы (стадион "Трудовые резервы")	2																																					
1401			металлический гараж	П. Лумумбы (стадион "Трудовые резервы")	2																																					
1402			металлический гараж	Макаренко	28																																					
1403			металлический гараж	Макаренко	28																																					
1404			металлический гараж	Макаренко	28																																					
1405			металлический гараж	Макаренко	28																																					
1406			металлический гараж	Макаренко	28																																					
1407			металлический гараж	Макаренко	28																																					
1408			металлический гараж	Макаренко	28																																					
1409			металлический гараж	Макаренко	28																																					
1410			металлический гараж	Макаренко	28																																					
1411			металлический гараж	Макаренко	28																																					
1412			металлический гараж	Макаренко	28																																					
1413			металлический гараж	Макаренко	28																																					
1414			металлический гараж	Макаренко	28																																					
1415			металлический гараж	Макаренко	28																																					
1416			металлический гараж	Макаренко	28																																					
1417			металлический гараж	Макаренко	28																																					
1418			металлический гараж	Макаренко	28																																					
1419			металлический гараж	Макаренко	28																																					
1420			металлический гараж	Макаренко	28																																					
1421			металлический гараж	Макаренко	28																																					
1422			металлический гараж	Ивановская	17	31.07.2015	б/н																																			
1423			металлический гараж	Ивановская	17	31.07.2015	б/н																																			
1424			металлический гараж	Ивановская	17	31.07.2015	б/н																																			
1425			металлический гараж	Ивановская	17	31.07.2015	б/н																																			
1426			металлический гараж	Ивановская	17	31.07.2015	б/н																																			
1427			металлический гараж	Ивановская	17	31.07.2015	б/н																																			
1428			металлический гараж	Ивановская	17	31.07.2015	б/н																																			
1429			металлический гараж	Ивановская	17	31.07.2015	б/н																																			
1430			металлический гараж	Ивановская	17	31.07.2015	б/н																																			
1431			металлический гараж	Ивановская	17	31.07.2015	б/н																																			
1432			металлический гараж	Ивановская	17	31.07.2015	б/н																																			
1433			металлический гараж	Ивановская	17	31.07.2015	б/н																																			
1434			металлический гараж	Ивановская	17	31.07.2015	б/н																																			
1435			металлический гараж	Ивановская	17	31.07.2015	б/н																																			
1436			металлический гараж	Ивановская	17	31.07.2015	б/н																																			
1437			металлический гараж	Ивановская	17	31.07.2015	б/н																																			
1438			металлический гараж	Ивановская	17	31.07.2015	б/н																																			
1439			металлический гараж	Ивановская	17	31.07.2015	б/н																																			
1440			металлический гараж	Ивановская	17	31.07.2015	б/н																																			
1441			металлический гараж	Ивановская	17	31.07.2015	б/н																																			
1442			металлический гараж	Ивановская	17	31.07.2015	б/н																																			
1443			металлический гараж	Ивановская	17	31.07.2015	б/н																																			
1444			металлический гараж	Ивановская	17	31.07.2015	б/н																																			
1445			металлический гараж	Ивановская	17	31.07.2015	б/н																																			
1446			металлический гараж	Ивановская	17	31.07.2015	б/н																																			
1447			металлический гараж	Лифанова	42	31.07.2015	б/н																																			
1448			металлический гараж	Лифанова	42	31.07.2015	б/н																																			
1449			металлический гараж	Лифанова	42	31.07.2015	б/н																																			
1450			металлический гараж	Лифанова	42	31.07.2015	б/н																																			
1451			металлический гараж	Лифанова	42	31.07.2015	б/н																																			
1452			металлический гараж	Лифанова	42	31.07.2015	б/н																																			
1453			металлический гараж	Лифанова	42	31.07.2015	б/н																																			
1454			металлический гараж	Лифанова	42	31.07.2015	б/н																																			
1455			металлический гараж	Лифанова	42	31.07.2015	б/н																																			
1456			металлический гараж	Старцева	5	31.07.2015	б/н																																			
1457			металлический гараж	Старцева	5	31.07.2015	б/н																																			
1458			металлический гараж	Старцева	5	31.07.2015	б/н																																			
1459			металлический гараж	Старцева	5	31.07.2015	б/н																																			
1460			металлический гараж	Старцева	5	31.07.2015	б/н																																			
1461			металлический гараж	Старцева	5	31.07.2015	б/н																																			
1462			металлический гараж	Старцева	5	31.07.2015	б/н																																			
1463			металлический гараж	Старцева	5	31.07.2015	б/н																																			
1464			металлический гараж	Старцева	5	31.07.2015	б/н																																			
1465			металлический гараж	Старцева	5	31.07.2015	б/н																																			
1466			металлический гараж	Старцева	5	31.07.2015	б/н																																			
1467			металлический гараж	Старцева	5	31.07.2015	б/н																																			
1468			металлический гараж	Старцева	5	31.07.2015	б/н																																			
1469			металлический гараж	Старцева	5	31.07.2015	б/н																																			

1	2	3	4	5	6	7	8	9	10	11	12	13	14	15	16	17	18	19	20	21	22	23	24	25	26	27	28	29	30	31	32	33	34	35	36	37	38	39	40	41	42	43
1470			металлический гараж	Старцева	5	31.07.2015	б/н																																			
1471			металлический гараж	Старцева	5	31.07.2015	б/н																																			
1472			металлический гараж	Старцева	5	31.07.2015	б/н																																			
1473			металлический гараж	Старцева	5	31.07.2015	б/н																																			
1474			металлический гараж	Старцева	5	31.07.2015	б/н																																			
1475			металлический гараж	Старцева	5	31.07.2015	б/н																																			
1476			металлический гараж	Старцева	5	31.07.2015	б/н																																			
1477			металлический гараж	Старцева	5	31.07.2015	б/н																																			
1478			металлический гараж	Старцева	5	31.07.2015	б/н																																			
1479			металлический гараж	Старцева	5	31.07.2015	б/н																																			
1480			металлический гараж	Старцева	5	31.07.2015	б/н																																			
1481			металлический гараж	Старцева	5	31.07.2015	б/н																																			
1482			металлический гараж	Старцева	5	31.07.2015	б/н																																			
1483			металлический гараж	Старцева	5	31.07.2015	б/н																																			
1484			металлический гараж	Старцева	5	31.07.2015	б/н																																			
1485			металлический гараж	Старцева	5	31.07.2015	б/н																																			
1486			металлический гараж	Старцева	5	31.07.2015	б/н																																			
1487			металлический гараж	Старцева	3	31.07.2015	б/н																																			
1488			металлический гараж	Старцева	3	31.07.2015	б/н																																			
1489			металлический гараж	Старцева	3	31.07.2015	б/н																																			
1490			металлический гараж	Старцева	3	31.07.2015	б/н																																			
1491			металлический гараж	Старцева	3	31.07.2015	б/н																																			
1492			металлический гараж	Старцева	3	31.07.2015	б/н																																			
1493			металлический гараж	Старцева	3	31.07.2015	б/н																																			
1494			металлический гараж	Старцева	3	31.07.2015	б/н																																			
1495			металлический гараж	Старцева	3	31.07.2015	б/н																																			
1496			металлический гараж	Старцева	3	31.07.2015	б/н																																			
1497			металлический гараж	Старцева	3	31.07.2015	б/н																																			
1498			металлический гараж	Старцева	3	31.07.2015	б/н																																			
1499			металлический гараж	Старцева	3	31.07.2015	б/н																																			
1500			металлический гараж	Старцева	3	31.07.2015	б/н																																			
1501			металлический гараж	Старцева	3	31.07.2015	б/н																																			
1502			металлический гараж	Старцева	3	31.07.2015	б/н																																			
1503			металлический гараж	Старцева	3	31.07.2015	б/н																																			
1504			металлический гараж	Старцева	3	31.07.2015	б/н																																			
1505			металлический гараж	Старцева	3	31.07.2015	б/н																																			
1506			металлический гараж	Старцева	3	31.07.2015	б/н																																			
1507			металлический гараж	Старцева	3	31.07.2015	б/н																																			
1508			металлический гараж	бульвар Гагаррна	91	31.07.2015	б/н																																			
1509			металлический гараж	бульвар Гагаррна	91	31.07.2015	б/н																																			
1510			металлический гараж	бульвар Гагаррна	91	31.07.2015	б/н																																			
1511			металлический гараж	бульвар Гагаррна	91	31.07.2015	б/н																																			
1512			металлический гараж	бульвар Гагаррна	87	31.07.2015	б/н																																			
1513			металлический гараж	бульвар Гагаррна	87	31.07.2015	б/н																																			
1514			металлический гараж	бульвар Гагаррна	87	31.07.2015	б/н																																			
1515			металлический гараж	бульвар Гагаррна	87	31.07.2015	б/н																																			
1516			металлический гараж	бульвар Гагаррна	87	31.07.2015	б/н																																			
1517			металлический гараж	бульвар Гагаррна	87	31.07.2015	б/н																																			
1518			металлический гараж	бульвар Гагаррна	87	31.07.2015	б/н																																			
1519			металлический гараж	бульвар Гагаррна	87	31.07.2015	б/н																																			
1520			металлический гараж	Ушинского	3	31.07.2015	б/н																																			
1521			металлический гараж	Ушинского	3	31.07.2015	б/н																																			
1522			металлический гараж	Ушинского	3	31.07.2015	б/н																																			
1523			металлический гараж	Крупской	78а	31.07.2015	б/н																																			
1524			металлический гараж	Крупской	78а	31.07.2015	б/н																																			
1525			металлический гараж	Е. Пермяка	3/1	31.07.2015	б/н																																			
1526			металлический гараж	Е. Пермяка	3/1	31.07.2015	б/н																																			
1527			металлический гараж	Е. Пермяка	3/1	31.07.2015	б/н																																			
1528			металлический гараж	Циолковского	14	31.07.2015	б/н																																			
1529			металлический гараж	Циолковского	14	31.07.2015	б/н																																			
1530			металлический гараж	Циолковского	14	31.07.2015	б/н																																			
1531			металлический гараж	Циолковского	14	31.07.2015	б/н																																			
1532			металлический гараж	Циолковского	14	31.07.2015	б/н																																			
1533			металлический гараж	Циолковского	14	31.07.2015	б/н																																			
1534			металлический гараж	Циолковского	14	31.07.2015	б/н																																			
1535			металлический гараж	Циолковского	14	31.07.2015	б/н																																			
1536			металлический гараж	Циолковского	14	31.07.2015	б/н																																			
1537			металлический гараж	Циолковского	14	31.07.2015	б/н																																			
1538			металлический гараж	Циолковского	14	31.07.2015	б/н																																			
1539			металлический гараж	Циолковского	14	31.07.2015	б/н																																			
1540			металлический гараж	Циолковского	14	31.07.2015	б/н																																			
1541			металлический гараж	Циолковского	14	31.07.2015	б/н																																			
1542			металлический гараж	Циолковского	14	31.07.2015	б/н																																			
1543			металлический гараж	Циолковского	14	31.07.2015	б/н																																			
1544			металлический гараж	Циолковского	14	31.07.2015	б/н																																			
1545			металлический гараж	Макаренко	8-12	31.07.2015	б/н																				08.12.2020	059-36-01-05-392	94	11.12.2020		11.12.2020			ул. Бригадирская	22б	ООО "ПО "ПРОЕКТ"	11.06.2020		12900		
1546			металлический гараж	Свободы	15	31.07.2015	б/н																																			
1547			металлический гараж	Лифанова	95	31.07.2015	б/н																																			
1548			металлический гараж	Лифанова	95	31.07.2015	б/н																																			
1549			металлический гараж	Лифанова	95	31.07.2015	б/н																																			
1550			металлический гараж	Лифанова	95	31.07.2015	б/н																																			
1551			металлический гараж	Лифанова	95	31.07.2015	б/н																																			
1552			металлический гараж	Лифанова	95	31.07.2015	б/н																																			
1553			металлический гараж	Лифанова	95	31.07.2015	б/н																																			
1554			металлический гараж	Лифанова	95	31.07.2015	б/н																																			
1555			металлический гараж	Лифанова	95	31.07.2015	б/н																																			
1556			металлический гараж	Лифанова	95	31.07.2015	б/н																																			
1557			металлический гараж	Лифанова	95	31.07.2015	б/н																																			
1558			металлический гараж	Макаренко	28	31.07.2015	б/н																																			
1559			металлический гараж	Макаренко	28	31.07.2015	б/н																																			
1560			металлический гараж	Макаренко	28	31.07.2015	б/н																																			
1561			металлический гараж	Макаренко	28	31.07.2015	б/н																																			
1562			металлический гараж	Макаренко	28	31.07.2015	б/н																																			
1563			металлический гараж	Макаренко	28	31.07.2015	б/н																																			
1564			металлический гараж	Макаренко	28	31.07.2015	б/н																																			
1565			металлический гараж	Макаренко	28	31.07.2015	б/н																																			
1566			металлический гараж	Макаренко	28	31.07.2015	б/н																																			
1567			металлический гараж	Макаренко	28	31.07.2015	б/н																																			
1568			металлический гараж	Макаренко	28	31.07.2015	б/н																																			
1569			металлический гараж	Макаренко	28	31.07.2015	б/н																																			
1570			металлический гараж	Макаренко	28	31.07.2015	б/н																																			
1571			металлический гараж	Макаренко	28	31.07.2015	б/н																																			
1572			металлический гараж	Макаренко	28	31.07.2015	б/н																																			
1573			металлический гараж	Макаренко	28	31.07.2015	б/н																																			

1	2	3	4	5	6	7	8	9	10	11	12	13	14	15	16	17	18	19	20	21	22	23	24	25	26	27	28	29	30	31	32	33	34	35	36	37	38	39	40	41	42	43
1574			металлический гараж	Макаренко	28	31.07.2015	б/н																																			
1575			металлический гараж	Макаренко	28	31.07.2015	б/н																																			
1576			металлический гараж	Макаренко	28	31.07.2015	б/н																																			
1577			металлический гараж	Макаренко	28	31.07.2015	б/н																																			
1578			металлический гараж	Макаренко	28	31.07.2015	б/н																																			
1579			металлический гараж	Макаренко	20	31.07.2015	б/н																																			
1580			металлический гараж	Макаренко	20	31.07.2015	б/н																																			
1581			металлический гараж	Макаренко	20	31.07.2015	б/н																																			
1582			ограждение	Морская	30	31.07.2015	б/н																																			
1583			голубятня	Гашкова	28	31.07.2015	б/н																																			
1584			металлический гараж	Гашкова	28	31.07.2015	б/н																																			
1585			шлагбаум	Кондаурова	2	31.07.2015	б/н																																			
1586			ограждение	Грибоедова	77	31.07.2015	б/н																																			
1587			ограждение	Тургенева	35	31.07.2015	б/н																																			
1588			металлический гараж	Чехова	16	31.07.2015	б/н																																			
1589			металлический гараж	Алексеевская	53	31.07.2015	б/н																																			
1590			металлический гараж	Алексеевская	53	31.07.2015	б/н																																			
1591			металлический гараж	Алексеевская	53	31.07.2015	б/н																																			
1592			металлический гараж	Алексеевская	53	31.07.2015	б/н																																			
1593			металлический гараж	Алексеевская	53	31.07.2015	б/н																																			
1594			металлический гараж	Алексеевская	53	31.07.2015	б/н																																			
1595			металлический гараж	Алексеевская	53	31.07.2015	б/н																																			
1596			металлический гараж	Алексеевская	53	31.07.2015	б/н																																			
1597			металлический гараж	Алексеевская	53	31.07.2015	б/н																																			
1598			металлический гараж	Алексеевская	53	31.07.2015	б/н																																			
1599			металлический гараж	Лефанова	42	31.07.2015	б/н																																			
1600			металлический гараж	Лефанова	42	31.07.2015	б/н																																			
1601			металлический гараж	Лефанова	42	31.07.2015	б/н																																			
1602			металлический гараж	Лефанова	42	31.07.2015	б/н																																			
1603			металлический гараж	Лефанова	42	31.07.2015	б/н																																			
1604			металлический гараж	Лефанова	42	31.07.2015	б/н																																			
1605			металлический гараж	Лефанова	42	31.07.2015	б/н																																			
1606			металлический гараж	Лефанова	42	31.07.2015	б/н																																			
1607			ограждение	Уральская	76	14.08.2015	б/н																																			
1608			металлический столбик	Красновишерская	44	14.08.2015	б/н																																			
1609			металлический столбик	Красновишерская	44	14.08.2015	б/н																																			
1610			металлический столбик	Красновишерская	44	14.08.2015	б/н																																			
1611			металлический столбик	Красновишерская	44	14.08.2015	б/н																																			
1612			металлический столбик	Красновишерская	44	14.08.2015	б/н																																			
1613			металлический столбик	Красновишерская	44	14.08.2015	б/н																																			
1614			Ограждение	Юрша	74	11.09.2015	б/н																				19.11.2020	059-36-01-05-369	84	24.11.2020		11.12.2020			ул. Бригадирская	22б	ООО "ПО "ПРОЕКТ"	11.06.2020		19250		
1615			Шиномонтаж	б. Гагарина	107/5	25.11.2015	б/н																																			
1616			Павильон "Дам деньги"	ул.Лебедева	20	25.11.2015	б/н																																			
1617			металлический гараж	ул. КИМ	11	25.11.2015	б/н																																			
1618			металлический гараж	ул. КИМ	11	25.11.2015	б/н																																			
1619			металлический гараж	ул. Хрустальная	13а	25.11.2015	б/н											25.11.2015	09.12.2015					28.06.2017	б/н	не демонтирован																
1620			металлический гараж	ул. Хрустальная	13а	25.11.2015	б/н											25.11.2015	09.12.2015					28.06.2017	б/н	не демонтирован																
1621			металлический гараж	ул. Хрустальная	13а	25.11.2015	б/н											25.11.2015	09.12.2015					28.06.2017	б/н	не демонтирован																
1622			металлический гараж	ул. Хрустальная	13а	25.11.2015	б/н											25.11.2015	09.12.2015					28.06.2017	б/н	не демонтирован																
1623			металлический гараж	ул. Хрустальная	13а	25.11.2015	б/н											25.11.2015	09.12.2015					28.06.2017	б/н	не демонтирован																
1624			металлический гараж	ул. Хрустальная	13а	25.11.2015	б/н											25.11.2015	09.12.2015					28.06.2017	б/н	не демонтирован																
1625			металлический гараж	ул. Хрустальная	13а	25.11.2015	б/н											25.11.2015	09.12.2015					28.06.2017	б/н	не демонтирован																
1626			металлический гараж	ул. Хрустальная	13а	25.11.2015	б/н											25.11.2015	09.12.2015					28.06.2017	б/н	не демонтирован																
1627			металлический гараж	ул. Хрустальная	13а	25.11.2015	б/н											25.11.2015	09.12.2015					28.06.2017	б/н	не демонтирован																
1628			металлический гараж	ул. Хрустальная	13а	25.11.2015	б/н											25.11.2015	09.12.2015					28.06.2017	б/н	не демонтирован																
1629			металлический гараж	ул. Пономарёва	91	25.11.2015	б/н																																			
1630			металлический гараж	ул. Пономарёва	91	25.11.2015	б/н																																			
1631			металлический гараж	ул. Пономарёва	91	25.11.2015	б/н																																			
1632			металлический гараж	ул. Пономарёва	91	25.11.2015	б/н																																			
1633			металлический гараж	ул. Пономарёва	91	25.11.2015	б/н																																			
1634			металлический гараж	ул. Пономарёва	91	25.11.2015	б/н																																			
1635			металлический гараж	ул. Колыбалова,	73	25.11.2015	б/н																																			
1636			металлический гараж	ул. Колыбалова,	73	25.11.2015	б/н																																			
1637			металлический гараж	ул. Свободы	27	25.11.2015	б/н																																			
1638			металлический гараж	ул. Свободы	27	25.11.2015	б/н																																			
1639			металлический гараж	ул. Свободы	27	25.11.2015	б/н																																			
1640			металлический гараж	ул. Свободы	27	25.11.2015	б/н																																			
1641			металлический гараж	ул. Свободы	27	25.11.2015	б/н																																			
1642			металлический гараж	ул. Свободы	27	25.11.2015	б/н																																			
1643			металлический гараж	ул. Свободы	27	25.11.2015	б/н																																			
1644			металлический гараж	ул. Н. Быстрых	12	25.11.2015	б/н																																			
1645			металлический гараж	ул. Н. Быстрых	12	25.11.2015	б/н																																			
1646			металлический гараж	ул. Н. Быстрых	12	25.11.2015	б/н																																			
1647			металлический гараж	ул. Н. Быстрых	12	25.11.2015	б/н																																			
1648			металлический гараж	ул. Н. Быстрых	12	25.11.2015	б/н																																			
1649			металлический гараж	ул. Н. Быстрых	12	25.11.2015	б/н																																			
1650			металлический гараж	ул. Н. Быстрых	12	25.11.2015	б/н																																			

1	2	3	4	5	6	7	8	9	10	11	12	13	14	15	16	17	18	19	20	21	22	23	24	25	26	27	28	29	30	31	32	33	34	35	36	37	38	39	40	41	42	43
1651			металлический гараж	ул. Н. Быстрых	12	25.11.2015	б/н																																			
1652			металлический гараж	ул. Н. Быстрых	12	25.11.2015	б/н																																			
1653			металлический гараж	ул. Н. Быстрых	12	25.11.2015	б/н																																			
1654			металлический гараж	ул. Н. Быстрых	12	25.11.2015	б/н																																			
1655			металлический гараж	ул. Н. Быстрых	12	25.11.2015	б/н																																			
1656			металлический гараж	ул. Н. Быстрых	12	25.11.2015	б/н																																			
1657			металлический гараж	ул. Н. Быстрых	12	25.11.2015	б/н																																			
1658			металлический гараж	ул. Н. Быстрых	12	25.11.2015	б/н																																			
1659			металлический гараж	ул. Н. Быстрых	12	25.11.2015	б/н																																			
1660			металлический гараж	ул. Н. Быстрых	12	25.11.2015	б/н																																			
1661			металлический гараж	ул. Н. Быстрых	12	25.11.2015	б/н																																			
1662			металлический гараж	ул. Н. Быстрых	12	25.11.2015	б/н																																			
1663			металлический гараж	ул. Н. Быстрых	12	25.11.2015	б/н																																			
1664			металлический гараж	ул. Н. Быстрых	12	25.11.2015	б/н																																			
1665			ограждение	ул. Крупской,	25а	02.06.2016	б/н																																			
1666			Ограждающая конструкция (шлагбаум)	Художника Зеленина	20	02.12.2016	б/н																																			
1667	1	06.03.2017	Металлический гараж	Лесная	5	28.02.2017	А17-1	13.03.2017	24.03.2017																																	
1668	2	06.03.2017	Металлический гараж	Лесная	5	28.02.2017	А17-1	13.03.2017	24.03.2017																																	
1669	3	06.03.2017	Металлический гараж	Лесная	5	28.02.2017	А17-1	13.03.2017	24.03.2017																																	
1670	4	06.03.2017	Металлический гараж	Лесная	5	28.02.2017	А17-1	13.03.2017	24.03.2017																																	
1671	5	06.03.2017	Металлический гараж	Лесная	5	28.02.2017	А17-1	13.03.2017	24.03.2017																																	
1672	6	06.03.2017	Металлический гараж	Лесная	5	28.02.2017	А17-1	13.03.2017	24.03.2017																																	
1673	7	06.03.2017	Металлический гараж	Лесная	5	28.02.2017	А17-1	13.03.2017	24.03.2017																																	
1674	8	06.03.2017	Металлический гараж	Лесная	5	28.02.2017	А17-1	13.03.2017	24.03.2017																																	
1675	9	06.03.2017	Металлический гараж	Лесная	5	28.02.2017	А17-1	13.03.2017	24.03.2017																																	
1676	10	06.03.2017	Металлический гараж	Лесная	5	28.02.2017	А17-1	13.03.2017	24.03.2017																																	
1677	11	06.03.2017	Металлический гараж	Лесная	5	28.02.2017	А17-1	13.03.2017	24.03.2017																																	
1678	12	06.03.2017	Металлический гараж	Лесная	5	28.02.2017	А17-1	13.03.2017	24.03.2017																																	
1679	13	06.03.2017	Металлический гараж	Лесная	5	28.02.2017	А17-1	13.03.2017	24.03.2017																																	
1680	14	06.03.2017	Металлический гараж	Лесная	5	28.02.2017	А17-1	13.03.2017	24.03.2017																																	
1681	15	06.03.2017	Металлический гараж	Лесная	5	28.02.2017	А17-1	13.03.2017	24.03.2017																																	
1682	16	22.05.2017	металлический гараж	бульвар Гагарина	28	16.05.2017	б/н											16.05.2017	30.05.2017					30.05.2017	б/н	не демонтирован	22.06.2017	СЭД-059-36-01-05-134														
1683	17	22.05.2017	металлический гараж	бульвар Гагарина	28	16.05.2017	б/н											16.05.2017	30.05.2017					30.05.2017	б/н	не демонтирован	22.06.2017	СЭД-059-36-01-05-134														
1684	18	22.05.2017	металлический гараж	бульвар Гагарина	28	16.05.2017	б/н											16.05.2017	30.05.2017					30.05.2017	б/н	не демонтирован	22.06.2017	СЭД-059-36-01-05-134														
1685	19	22.05.2017	металлический гараж	бульвар Гагарина	28	16.05.2017	б/н											16.05.2017	30.05.2017					30.05.2017	б/н	не демонтирован	22.06.2017	СЭД-059-36-01-05-134														
1686	20	22.05.2017	металлический гараж	бульвар Гагарина	28	16.05.2017	б/н											16.05.2017	30.05.2017					30.05.2017	б/н	не демонтирован	22.06.2017	СЭД-059-36-01-05-134														
1687	21	22.05.2017	металлический гараж	бульвар Гагарина	28	16.05.2017	б/н											16.05.2017	30.05.2017					30.05.2017	б/н	не демонтирован	22.06.2017	СЭД-059-36-01-05-134														
1688	22	22.05.2017	металлический гараж	бульвар Гагарина	28	16.05.2017	б/н											16.05.2017	30.05.2017					30.05.2017	б/н	не демонтирован	22.06.2017	СЭД-059-36-01-05-134														
1689	23	22.05.2017	металлический гараж	бульвар Гагарина	28	16.05.2017	б/н											16.05.2017	30.05.2017					30.05.2017	б/н	не демонтирован	22.06.2017	СЭД-059-36-01-05-134														
1690	24	22.05.2017	металлический гараж	бульвар Гагарина	28	16.05.2017	б/н											16.05.2017	30.05.2017					30.05.2017	б/н	не демонтирован	22.06.2017	СЭД-059-36-01-05-134														
1691	25	22.05.2017	металлический гараж	бульвар Гагарина	28	16.05.2017	б/н											16.05.2017	30.05.2017					30.05.2017	б/н	не демонтирован	22.06.2017	СЭД-059-36-01-05-134														
1692	26	08.06.2017	металлический гараж	Старцева	1	02.06.2017	б/н											02.06.2017	27.06.2017					27.06.2017	б/н	не демонтирован																
1693	27	08.06.2017	металлический гараж	Старцева	1	02.06.2017	б/н											02.06.2017	27.06.2017					27.06.2017	б/н	не демонтирован																
1694	28	08.06.2017	металлический гараж	Старцева	1	02.06.2017	б/н											02.06.2017	27.06.2017					27.06.2017	б/н	не демонтирован																
1695	30	08.06.2017	металлический гараж	Старцева	1	02.06.2017	б/н											02.06.2017	27.06.2017					27.06.2017	б/н	не демонтирован																
1696	31	08.06.2017	металлический гараж	Старцева	1	02.06.2017	б/н											02.06.2017	27.06.2017					27.06.2017	б/н	не демонтирован																
1697	32	08.06.2017	металлический гараж	Старцева	1	02.06.2017	б/н											02.06.2017	27.06.2017					27.06.2017	б/н	не демонтирован																

1	2	3	4	5	6	7	8	9	10	11	12	13	14	15	16	17	18	19	20	21	22	23	24	25	26	27	28	29	30	31	32	33	34	35	36	37	38	39	40	41	42	43
1698	33	08.06.2017	металлический гараж	Старцева	1	02.06.2017	б/н											02.06.2017	27.06.2017					27.06.2017	б/н	не демонтирован																
1699	34	08.06.2017	металлический гараж	Старцева	1	02.06.2017	б/н											02.06.2017	27.06.2017					27.06.2017	б/н	не демонтирован																
1700	37	08.06.2017	металлический гараж	Старцева	1	02.06.2017	б/н											02.06.2017	27.06.2017					28.06.2017	б/н	не демонтирован																
1701	38	08.06.2017	металлический гараж	Старцева	1	02.06.2017	б/н											02.06.2017	27.06.2017					28.06.2017	б/н	не демонтирован																
1702	39	08.06.2017	металлический гараж	Старцева	1	02.06.2017	б/н											02.06.2017	27.06.2017					28.06.2017	б/н	не демонтирован																
1703	40	08.06.2017	металлический гараж	Старцева	1	02.06.2017	б/н											02.06.2017	27.06.2017					28.06.2017	б/н	не демонтирован																
1704	41	08.06.2017	металлический гараж	Старцева	1	02.06.2017	б/н											02.06.2017	27.06.2017					28.06.2017	б/н	не демонтирован																
1705	42	08.06.2017	металлический гараж	Старцева	1	02.06.2017	б/н											02.06.2017	27.06.2017					28.06.2017	б/н	не демонтирован																
1706	43	29.06.2017	металлический гараж	ул. Соликамская	91	28.06.2017	б/н											28.06.2017	14.07.2017																							
1707	44	29.06.2017	металлический гараж	бульвар Гагарина	39	28.06.2017	б/н											28.06.2017	14.07.2017																							
1708	45	29.06.2017	металлический гараж	бульвар Гагарина	39	28.06.2017	б/н											28.06.2017	14.07.2017																							
1709	46	29.06.2017	металлический гараж	бульвар Гагарина	39	28.06.2017	б/н											28.06.2017	14.07.2017																							
1710	47	29.06.2017	металлический гараж	бульвар Гагарина	39	28.06.2017	б/н											28.06.2017	14.07.2017																							
1711	48	29.06.2017	металлический гараж	бульвар Гагарина	39	28.06.2017	б/н											28.06.2017	14.07.2017																							
1712	49	29.06.2017	металлический гараж	бульвар Гагарина	39	28.06.2017	б/н											28.06.2017	14.07.2017																							
1713	50	29.06.2017	металлический гараж	бульвар Гагарина	39	28.06.2017	б/н											28.06.2017	14.07.2017																							
1714	51	29.06.2017	металлический гараж	бульвар Гагарина	39	28.06.2017	б/н											28.06.2017	14.07.2017																							
1715	52	29.06.2017	металлический гараж	бульвар Гагарина	39	28.06.2017	б/н											28.06.2017	14.07.2017																							
1716	53	29.06.2017	металлический гараж	бульвар Гагарина	39	28.06.2017	б/н											28.06.2017	14.07.2017																							
1717	54	29.06.2017	металлический гараж	бульвар Гагарина	39	28.06.2017	б/н											28.06.2017	14.07.2017																							
1718	55	29.06.2017	металлический гараж	бульвар Гагарина	39	28.06.2017	б/н											28.06.2017	14.07.2017																							
1719	56	29.06.2017	металлический гараж	бульвар Гагарина	39	28.06.2017	б/н											28.06.2017	14.07.2017																							
1720	57	29.06.2017	металлический гараж	бульвар Гагарина	39	28.06.2017	б/н											28.06.2017	14.07.2017																							
1721	58	29.06.2017	металлический гараж	бульвар Гагарина	39	28.06.2017	б/н											28.06.2017	14.07.2017																							
1722	59	29.06.2017	металлический гараж	бульвар Гагарина	39	28.06.2017	б/н											28.06.2017	14.07.2017																							
1723	60	29.06.2017	металлический гараж	бульвар Гагарина	39	28.06.2017	б/н											28.06.2017	14.07.2017																							
1724	61	29.06.2017	металлический гараж	бульвар Гагарина	39	28.06.2017	б/н											28.06.2017	14.07.2017																							
1725	62	29.06.2017	металлический гараж	бульвар Гагарина	39	28.06.2017	б/н											28.06.2017	14.07.2017																							
1726	63	29.06.2017	металлический гараж	бульвар Гагарина	39	28.06.2017	б/н											28.06.2017	14.07.2017																							
1727	64	29.06.2017	металлический гараж	бульвар Гагарина	39	28.06.2017	б/н											28.06.2017	14.07.2017																							
1728	65	29.06.2017	металлический гараж	бульвар Гагарина	39	28.06.2017	б/н											28.06.2017	14.07.2017																							
1729	66	29.06.2017	металлический гараж	бульвар Гагарина	39	28.06.2017	б/н											28.06.2017	14.07.2017																							
1730	67	29.06.2017	металлический гараж	бульвар Гагарина	39	28.06.2017	б/н											28.06.2017	14.07.2017																							
1731	68	29.06.2017	металлический гараж	бульвар Гагарина	39	28.06.2017	б/н											28.06.2017	14.07.2017																							
1732	69	29.06.2017	металлический гараж	бульвар Гагарина	39	28.06.2017	б/н											28.06.2017	14.07.2017																							
1733	70	29.06.2017	металлический гараж	бульвар Гагарина	39	28.06.2017	б/н											28.06.2017	14.07.2017																							
1734	71	29.06.2017	металлический гараж	бульвар Гагарина	39	28.06.2017	б/н											28.06.2017	14.07.2017																							
1735	72	29.06.2017	металлический гараж	бульвар Гагарина	39	28.06.2017	б/н											28.06.2017	14.07.2017																							
1736	73	29.06.2017	металлический гараж	Нагорная	44а	21.06.2017	б/н											21.06.2017	14.07.2017																							
1737	74	29.06.2017	металлический гараж	Республиканская	32	21.06.2017	б/н											21.06.2017	14.07.2017																							
1738	75	29.06.2017	металлический гараж	Республиканская	32	21.06.2017	б/н											21.06.2017	14.07.2017																							
1739	76	29.06.2017	металлический контейнер	ул. Морская,	юго-западнее гаражей боксов	23.06.2017	б/н											23.06.2017	14.07.2017																							
1740	77	28.07.2017	металлический гараж	ул. Уральская	117	19.07.2017	б/н											19.07.2017	14.08.2018																							
1741	78	28.07.2017	металлический гараж	ул. Уральская	117	19.07.2017	б/н											19.07.2017	14.08.2018																							
1742	79	28.07.2017	металлический гараж	ул. Уральская	117	19.07.2017	б/н											19.07.2017	14.08.2018																							
1743	80	28.07.2017	металлический гараж	ул. Уральская	117	19.07.2017	б/н											19.07.2017	14.08.2018																							
1744	81	28.07.2017	металлический гараж	ул. Уральская	117	19.07.2017	б/н											19.07.2017	14.08.2018																							
1745	82	28.07.2017	металлический гараж	ул. Уральская	117	19.07.2017	б/н											19.07.2017	14.08.2018																							
1746	83	28.07.2017	металлический гараж	ул. Уральская	117	19.07.2017	б/н											19.07.2017	14.08.2018																							
1747	84	28.07.2017	металлический гараж	ул. Уральская	117	19.07.2017	б/н											19.07.2017	14.08.2018																							
1748	85	28.07.2017	металлический гараж	ул. Уральская	117	19.07.2017	б/н											19.07.2017	14.08.2018																							
1749	86	28.07.2017	металлический гараж	ул. Пушкарская	55в	19.07.2017	б/н											19.07.2017	14.08.2018																							
1750	112	28.07.2017	металлический гараж	ул. Рабочего Иванченко	1а	19.07.2017	б/н											19.07.2017	14.08.2018																							
1751	113	28.07.2017	металлический гараж	Нагорная	44а	03.06.2016	б/н											03.06.2016	17.06.2017					20.06.2017	б/н	не демонтирован																
1752	156	30.11.2017	ограждение	ул. Кондаурова	1, 2	23.11.2017	б/н											23.11.2017	14.12.2017																							
1753	157	30.11.2017	ограждение	ул. А. Емельянова	42													23.11.2017	14.12.2017																							
1754	158	19.12.2017	металлический гараж	ул. Уральская	51	14.12.2017	б/н											14.12.2017	04.01.2018																							
1755	159	19.12.2017	металлический гараж	ул. Уральская	51	14.12.2017	б/н											14.12.2017	04.01.2018																							
1756	160	19.12.2017	металлический гараж	ул. Тургенева	18/ 2	14.12.2017	б/н											14.12.2017	04.01.2018																							
1757	161	19.12.2017	металлический гараж	ул. Тургенева	18/ 2	14.12.2017	б/н											14.12.2017	04.01.2018																							
1758	162	19.12.2017	металлический гараж	ул. Хрустальная	34	14.12.2017	б/н											14.12.2017	04.01.2018																							
1759	163	19.12.2017	металлический гараж	ул. Хрустальная	34	14.12.2017	б/н											14.12.2017	04.01.2018																							
1760	164	19.12.2017	металлический гараж	ул. Хрустальная	34	14.12.2017	б/н											14.12.2017	04.01.2018																							
1761	165	19.12.2017	металлический гараж	ул. Хрустальная	34	14.12.2017	б/н											14.12.2017	04.01.2018																							
1762	166	19.12.2017	металлический гараж	ул. Хрустальная	34	14.12.2017	б/н											14.12.2017	04.01.2018																							
1763	167	19.12.2017	металлический гараж	ул. Хрустальная	34	14.12.2017	б/н											14.12.2017	04.01.2018																							
1764	168	19.12.2017	металлический гараж	ул. Хрустальная	34	14.12.2017	б/н											14.12.2017	04.01.2018																							
1765	169	19.12.2017	металлический гараж	ул. Хрустальная	34	14.12.2017	б/н											14.12.2017	04.01.2018																							
1766	170	19.12.2017	металлический гараж	ул. Хрустальная	34	14.12.2017	б/н											14.12.2017	04.01.2018																							
1767	171	19.12.2017	металлический гараж	ул. Хрустальная	34	14.12.2017	б/н											14.12.2017	04.01.2018																							
1768	172	19.12.2017	металлический гараж	ул. Хрустальная	34	14.12.2017	б/н											14.12.2017	04.01.2018																							
1769	173	19.12.2017	металлический гараж	ул. Хрустальная	34	14.12.2017	б/н											14.12.2017	04.01.2018																							
1770	174	19.12.2017	металлический гараж	ул. Хрустальная	34	14.12.2017	б/н											14.12.2017	04.01.2018																							
1771	175	19.12.2017	металлический гараж	ул. Хрустальная	34	14.12.2017	б/н											14.12.2017	04.01.2018																							
1772	176	19.12.2017	металлический гараж	ул. Хрустальная	34	14.12.2017	б/н											14.12.2017	04.01.2018																							
1773	177	19.12.2017	металлический гараж	ул. Хрустальная	34	14.12.2017	б/н											14.12.2017	04.01.2018																							
1774	178	19.12.2017	металлический гараж	ул. Дружбы	7	14.12.2017	б/н											14.12.2017	04.01.2018																							
1775	179	19.12.2017	металлический гараж	ул. Дружбы	7	14.12.2017	б/н											14.12.2017	04.01.2018																							
1776	180	19.12.2017	металлический гараж	ул. Дружбы	7	14.12.2017	б/н											14.12.2017	04.01.2018																							
1777	181	19.12.2017	металлический гараж	ул. Пушкарская	75	13.12.2017	б/н											13.12.2017	04.01.2018																							
1778	182	19.12.2017	контейнер	ул. Пушкарская	75	13.12.2017	б/н											13.12.2017	04.01.2018																							
1779	305	21.02.2018	ограждение	ул. Юрша	60	13.02.2018	б/н											20.02.2018	07.03.2018																							

1	2	3	4	5	6	7	8	9	10	11	12	13	14	15	16	17	18	19	20	21	22	23	24	25	26	27	28	29	30	31	32	33	34	35	36	37	38	39	40	41	42	43
1780	306	06.03.2018	Ограждение	Художника Зеленина	36	29.01.2018	б/н																																			
1781	307	04.04.2018	ограждение	ул. КИМ	86	28.03.2018	б/н											30.03.2018	14.04.2018																							
1782	308	04.04.2018	ограждение	ул. Макаренко	32	28.03.2018	б/н											30.03.2018	14.04.2018																							
1783	309	04.04.2018	металлический гараж	ул. 13-я Линия	10 др. 2	26.03.2018	б/н											30.03.2018	14.04.2018																							
1784	310	04.04.2018	металлический гараж	ул. 13-я Линия	10 др. 2	26.03.2018	б/н											30.03.2018	14.04.2018																							
1785	311	04.04.2018	металлический гараж	ул. 13-я Линия	10 др. 2	26.03.2018	б/н											30.03.2018	14.04.2018																							
1786	312	04.04.2018	металлический гараж	ул. 13-я Линия	10 др. 2	26.03.2018	б/н											30.03.2018	14.04.2018																							
1787	313	04.04.2018	металлический гараж	ул. 13-я Линия	10 др. 2	26.03.2018	б/н											30.03.2018	14.04.2018																							
1788	314	04.04.2018	металлический гараж	ул. 13-я Линия	10 др. 2	26.03.2018	б/н											30.03.2018	14.04.2018																							
1789	315	04.04.2018	металлический гараж	ул. 13-я Линия	10 др. 2	26.03.2018	б/н											30.03.2018	14.04.2018																							
1790	316	04.04.2018	металлический гараж	ул. 13-я Линия	10 др. 2	26.03.2018	б/н											30.03.2018	14.04.2018																							
1791	317	04.04.2018	металлический гараж	ул. 13-я Линия	10 др. 2	26.03.2018	б/н											30.03.2018	14.04.2018																							
1792	318	04.04.2018	металлический гараж	ул. 13-я Линия	10 др. 2	26.03.2018	б/н											30.03.2018	14.04.2018																							
1793	319	04.04.2018	металлический гараж	ул. 13-я Линия	10 др. 2	26.03.2018	б/н											30.03.2018	14.04.2018																							
1794	320	04.04.2018	металлический гараж	ул. 13-я Линия	10 др. 2	26.03.2018	б/н											30.03.2018	14.04.2018																							
1795	321	04.04.2018	металлический гараж	ул. 13-я Линия	10 др. 2	26.03.2018	б/н											30.03.2018	14.04.2018																							
1796	322	04.04.2018	металлический гараж	ул. 13-я Линия	10 др. 2	26.03.2018	б/н											30.03.2018	14.04.2018																							
1797	323	04.04.2018	металлический гараж	ул. 13-я Линия	10 др. 2	26.03.2018	б/н											30.03.2018	14.04.2018																							
1798	324	04.04.2018	металлический гараж	ул. 13-я Линия	10 др. 2	26.03.2018	б/н											30.03.2018	14.04.2018																							
1799	325	04.04.2018	металлический гараж	ул. 13-я Линия	10 др. 2	26.03.2018	б/н											30.03.2018	14.04.2018																							
1800	326	04.04.2018	металлический гараж	ул. 13-я Линия	10 др. 2	26.03.2018	б/н											30.03.2018	14.04.2018																							
1801	327	04.04.2018	металлический гараж	ул. 13-я Линия	10 др. 2	26.03.2018	б/н											30.03.2018	14.04.2018																							
1802	328	04.04.2018	металлический гараж	ул. 13-я Линия	10 др. 2	26.03.2018	б/н											30.03.2018	14.04.2018																							
1803	329	04.04.2018	металлический гараж	ул. 13-я Линия	10 др. 2	26.03.2018	б/н											30.03.2018	14.04.2018																							
1804	330	04.04.2018	металлический гараж	ул. 13-я Линия	10 др. 2	26.03.2018	б/н											30.03.2018	14.04.2018																							
1805	331	04.04.2018	металлический гараж	ул. 13-я Линия	10 др. 2	26.03.2018	б/н											30.03.2018	14.04.2018																							
1806	332	04.04.2018	металлический гараж	ул. 13-я Линия	10 др. 2	26.03.2018	б/н											30.03.2018	14.04.2018																							
1807	333	04.04.2018	металлический гараж	ул. 13-я Линия	10 др. 2	26.03.2018	б/н											30.03.2018	14.04.2018																							
1808	334	04.04.2018	металлический гараж	ул. 13-я Линия	10 др. 2	26.03.2018	б/н											30.03.2018	14.04.2018																							
1809	335	04.04.2018	металлический гараж	ул. 13-я Линия	10 др. 2	26.03.2018	б/н											30.03.2018	14.04.2018																							
1810	336	04.04.2018	металлический гараж	ул. 13-я Линия	10 др. 2	26.03.2018	б/н											30.03.2018	14.04.2018																							
1811	337	04.04.2018	металлический гараж	ул. 13-я Линия	10 др. 2	26.03.2018	б/н											30.03.2018	14.04.2018																							
1812	338	04.04.2018	металлический гараж	ул. 13-я Линия	10 др. 2	26.03.2018	б/н											30.03.2018	14.04.2018																							
1813	339	04.04.2018	ограждение	ул. Авиационная	51	27.03.2018	б/н											30.03.2018	14.04.2018																							
1814	340	04.04.2018	ограждение	ул. Кравченко ул.Вавилина		27.03.2018	б/н											30.03.2018	14.04.2018																							
1815	342	04.04.2018	ограждение	ул. Старцева	35 др. 3	02.03.2018	б/н											30.03.2018	14.04.2018																							
1816	343	04.04.2018	металлический гараж	ул. Старцева	5	29.03.2018	б/н											30.03.2018	14.04.2018																							
1817	344	04.04.2018	металлический гараж	ул. Старцева	5	29.03.2018	б/н											30.03.2018	14.04.2018																							
1818	345	04.04.2018	металлический гараж	ул. Лебедева	43	28.03.2018	б/н											30.03.2018	14.04.2018																							
1819	346	18.06.2018	металлический гараж	ул. Чехова	22	14.06.2018	б/н											14.06.2018	27.06.2018																							
1820	347	18.06.2018	металлический гараж	ул. Чехова	22	14.06.2018	б/н											14.06.2018	27.06.2018																							
1821	348	18.06.2018	металлический гараж	ул. Чехова	22	14.06.2018	б/н											14.06.2018	27.06.2018																							
1822	349	18.06.2018	металлический гараж	ул. Чехова	22	14.06.2018	б/н											14.06.2018	27.06.2018																							
1823	350	18.06.2018	металлический гараж	ул. Чехова	22	14.06.2018	б/н											14.06.2018	27.06.2018																							
1824	351	18.06.2018	металлический гараж	ул. Чехова	22	14.06.2018	б/н											14.06.2018	27.06.2018																							
1825	352	18.06.2018	металлический гараж	ул. Чехова	22	14.06.2018	б/н											14.06.2018	27.06.2018																							
1826	353	18.06.2018	металлический гараж	ул. Чехова	22	14.06.2018	б/н											14.06.2018	27.06.2018																							
1827	354	18.06.2018	металлический гараж	ул. Чехова	22	14.06.2018	б/н											14.06.2018	27.06.2018																							
1828	355	18.06.2018	металлический гараж	ул. Чехова	22	14.06.2018	б/н											14.06.2018	27.06.2018																							
1829	356	18.06.2018	металлический гараж	ул. Чехова	22	14.06.2018	б/н											14.06.2018	27.06.2018																							
1830	357	18.06.2018	металлический гараж	ул. Чехова	22	14.06.2018	б/н											14.06.2018	27.06.2018																							
1831	358	18.06.2018	металлический гараж	ул. Чехова	22	14.06.2018	б/н											14.06.2018	27.06.2018																							
1832	359	18.06.2018	металлический гараж	ул. Чехова	22	14.06.2018	б/н											14.06.2018	27.06.2018																							
1833	360	18.06.2018	металлический гараж	ул. Чехова	22	14.06.2018	б/н											14.06.2018	27.06.2018																							
1834	361	18.06.2018	металлический гараж	ул. Чехова	22	14.06.2018	б/н											14.06.2018	27.06.2018																							
1835	362	18.06.2018	металлический гараж	ул. Чехова	22	14.06.2018	б/н											14.06.2018	27.06.2018																							
1836	363	02.08.2018	Автомойка	ул. Гашкова	18а	23.07.2018	б/н											23.07.2018	03.08.2018																							
1837	364	02.08.2018	забор	ул. Соликамская	35	23.07.2018	б/н											23.07.2018	03.08.2018																							
1838	365	02.08.2018	шиномонтаж	ул. Соликамская	35	23.07.2018	б/н											23.07.2018	03.08.2018																							
1839	366	02.08.2018	металлический гараж	ул. Соликамская	35	23.07.2018	б/н											23.07.2018	03.08.2018																							
1840	367	02.08.2018	металлический гараж	ул. Соликамская	35	23.07.2018	б/н											23.07.2018	03.08.2018																							
1841	368	02.08.2018	металлический гараж	ул. Соликамская	35	23.07.2018	б/н											23.07.2018	03.08.2018																							
1842	369	02.08.2018	металлический гараж	ул. Соликамская	35	23.07.2018	б/н											23.07.2018	03.08.2018																							
1843	370	02.08.2018	металлический гараж	ул. Соликамская	35	23.07.2018	б/н											23.07.2018	03.08.2018																							
1844	371	02.08.2018	металлический гараж	ул. Соликамская	35	23.07.2018	б/н											23.07.2018	03.08.2018																							
1845	372	09.08.2018	шлагбаум	ул. Х. Зеленина	28	03.08.2018	б/н											03.08.2018	16.08.2018																							
1846	373	09.08.2018	металлический гараж	ул. Соликамская	210	03.08.2018	б/н											03.08.2018	16.08.2018																							
1847	374	09.08.2018	металлический гараж	ул. Соликамская	210	03.08.2018	б/н											03.08.2018	16.08.2018																							
1848	375	09.08.2018	металлический гараж	ул. Соликамская	210	03.08.2018	б/н											03.08.2018	16.08.2018																							
1849	376	09.08.2018	металлический гараж	ул. Соликамская	210	03.08.2018	б/н											03.08.2018	16.08.2018																							
1850	377	09.08.2018	Ограждение	ул. Соликамская	210	03.08.2018	б/н											03.08.2018	16.08.2018																							
1851	378	09.08.2018	Сруб	ул. Соликамская	236	03.08.2018	б/н											03.08.2018	16.08.2018																							
1852	379	09.08.2018	Автомойка	ул. Целинная	37/1	03.08.2018	б/н											03.08.2018	16.08.2018																							
1853	380	30.10.2018	Ограждение	ул. Пономарева	12	26.10.2018	б/н											30.10.2018	12.10.2018																							
1854	381	10.12.2018	металлический гараж	ул. Пушкарская	57	05.12.2018	б/н											05.12.2018	15.12.2018																							

1	2	3	4	5	6	7	8	9	10	11	12	13	14	15	16	17	18	19	20	21	22	23	24	25	26	27	28	29	30	31	32	33	34	35	36	37	38	39	40	41	42	43
1855	382	10.12.2018	металлический гараж	ул. Пушкарская	57	05.12.2018	б/н											05.12.2018	15.12.2018																							
1856	383	10.12.2018	металлический гараж	ул. Пушкарская	57	05.12.2018	б/н											05.12.2018	15.12.2018																							
1857	384	10.12.2018	металлический гараж	ул. Пушкарская	57	05.12.2018	б/н											05.12.2018	15.12.2018																							
1858	385	10.12.2018	металлический гараж	ул. Пушкарская	57	05.12.2018	б/н											05.12.2018	15.12.2018																							
1859	386	10.12.2018	металлический гараж	ул. Пушкарская	57	05.12.2018	б/н											05.12.2018	15.12.2018																							
1860	387	10.12.2018	металлический гараж	ул. Пушкарская	57	05.12.2018	б/н											05.12.2018	15.12.2018																							
1861	388	10.12.2018	металлический гараж	ул. Пушкарская	57	05.12.2018	б/н											05.12.2018	15.12.2018																							
1862	389	10.12.2018	металлический гараж	ул. Пушкарская	57	05.12.2018	б/н											05.12.2018	15.12.2018																							
1863	390	10.12.2018	металлический гараж	ул. КИМ	90	09.10.2018	б/н											09.10.2018	19.10.2018																							
1864	391	10.12.2018	металлический гараж	ул. КИМ	90	09.10.2018	б/н											09.10.2018	19.10.2018																							
1865	392	10.12.2018	металлический гараж	ул. КИМ	90	09.10.2018	б/н											09.10.2018	19.10.2018																							
1866	393	10.12.2018	металлический гараж	ул. КИМ	90	09.10.2018	б/н											09.10.2018	19.10.2018																							
1867	394	10.12.2018	металлический гараж	ул. КИМ	90	09.10.2018	б/н											09.10.2018	19.10.2018																							
1868	395	10.12.2018	металлический гараж	ул. КИМ	90	09.10.2018	б/н											09.10.2018	19.10.2018																							
1869	396	10.12.2018	металлический гараж	ул. КИМ	90	09.10.2018	б/н											09.10.2018	19.10.2018																							
1870	397	20.05.2019	металлический гараж	ул. Ваганових	11а	17.05.2019	б/н											17.05.2019	22.05.2019																							
1871	398	20.05.2019	металлический гараж	ул. Ваганових	11а	17.05.2019	б/н											17.05.2019	22.05.2019																							
1872	399	20.05.2019	металлический гараж	ул. Ваганових	11а	17.05.2019	б/н											17.05.2019	22.05.2019																							
1873	400	20.05.2019	металлический гараж	ул. Ваганових	11а	17.05.2019	б/н											17.05.2019	22.05.2019																							
1874	401	20.05.2019	металлический гараж	ул. Ваганових	11а	17.05.2019	б/н											17.05.2019	22.05.2019																							
1875	402	20.05.2019	металлический гараж	ул. Ваганових	11а	17.05.2019	б/н											17.05.2019	22.05.2019																							
1876	403	20.05.2019	металлический гараж	ул. Ваганових	11а	17.05.2019	б/н											17.05.2019	22.05.2019																							
1877	404	20.05.2019	металлический гараж	ул. Ваганових	11а	17.05.2019	б/н											17.05.2019	22.05.2019																							
1878	405	20.05.2019	металлический гараж	ул. Ваганових	11а	17.05.2019	б/н											17.05.2019	22.05.2019																							
1879	406	20.05.2019	металлический гараж	ул. Ваганових	11а	17.05.2019	б/н											17.05.2019	22.05.2019																							
1880	407	20.05.2019	металлический гараж	ул. Ваганових	11а	17.05.2019	б/н											17.05.2019	22.05.2019																							
1881	408	20.05.2019	металлический гараж	ул. Ваганових	11а	17.05.2019	б/н											17.05.2019	22.05.2019																							
1882	409	20.05.2019	металлический гараж	ул. Ваганових	11а	17.05.2019	б/н											17.05.2019	22.05.2019																							
1883	410	20.05.2019	металлический гараж	ул. Ваганових	11а	17.05.2019	б/н											17.05.2019	22.05.2019																							
1884	411	20.05.2019	металлический гараж	ул. Ваганових	11а	17.05.2019	б/н											17.05.2019	22.05.2019																							
1885	412	20.05.2019	металлический гараж	ул. Ваганових	11а	17.05.2019	б/н											17.05.2019	22.05.2019																							
1886	413	20.05.2019	металлический гараж	ул. Ваганових	11а	17.05.2019	б/н											17.05.2019	22.05.2019																							
1887	414	20.05.2019	металлический гараж	ул. Ваганових	11а	17.05.2019	б/н											17.05.2019	22.05.2019																							
1888	415	20.05.2019	металлический гараж	ул. Ваганових	11а	17.05.2019	б/н											17.05.2019	22.05.2019																							
1889	416	20.05.2019	металлический гараж	ул. Ваганових	11а	17.05.2019	б/н											17.05.2019	22.05.2019																							
1890	417	20.05.2019	металлический гараж	ул. Сигаева	8	17.05.2019	б/н											17.05.2019	22.05.2019																							
1891	418	20.05.2019	металлический гараж	ул. Сигаева	8	17.05.2019	б/н											17.05.2019	22.05.2019																							
1892	419	20.05.2019	металлический гараж	ул. Сигаева	8	17.05.2019	б/н											17.05.2019	22.05.2019																							
1893	420	20.05.2019	металлический гараж	ул. Сигаева	8	17.05.2019	б/н											17.05.2019	22.05.2019																							
1894	421	20.05.2019	металлический гараж	А. Гайдара	8а	21.05.2019	б/н											21.05.2019	24.05.2019																							
1895	422	14.06.2019	металлический гараж	ул. Звонарева	5	06.07.2019	б/н											06.06.2019	10.06.2019																							
1896	423	14.06.2019	металлический гараж	ул. Звонарева	5	06.07.2019	б/н											06.06.2019	10.06.2019																							
1897	424	14.06.2019	металлический гараж	ул. Звонарева	5	06.07.2019	б/н											06.06.2019	10.06.2019																							
1898	425	14.06.2019	металлический гараж	ул. Звонарева	5	06.07.2019	б/н											06.06.2019	10.06.2019																							
1899	426	14.06.2019	металлический гараж	ул. Звонарева	5	06.07.2019	б/н											06.06.2019	10.06.2019																							
1900	427	14.06.2019	металлический гараж	ул. Звонарева	5	06.07.2019	б/н											06.06.2019	10.06.2019																							
1901	428	14.06.2019	металлический гараж	ул. Звонарева	5	06.07.2019	б/н											06.06.2019	10.06.2019																							
1902	429	14.06.2019	металлический гараж	ул. Звонарева	5	06.07.2019	б/н											06.06.2019	10.06.2019																							
1903	430	14.06.2019	металлический гараж	ул. Звонарева	5	06.07.2019	б/н											06.06.2019	10.06.2019																							
1904	431	14.06.2019	металлический гараж	ул. Звонарева	5	06.07.2019	б/н											06.06.2019	10.06.2019																							
1905	432	14.06.2019	металлический гараж	ул. Звонарева	5	06.07.2019	б/н											06.06.2019	10.06.2019																							
1906	433	14.06.2019	металлический гараж	ул. Звонарева	5	06.07.2019	б/н											06.06.2019	10.06.2019																							
1907	434	14.06.2019	металлический гараж	ул. Звонарева	5	06.07.2019	б/н											06.06.2019	10.06.2019																							
1908	435	14.06.2019	металлический гараж	ул. Звонарева	5	06.07.2019	б/н											06.06.2019	10.06.2019																							
1909	436	14.06.2019	металлический гараж	ул. Звонарева	5	06.07.2019	б/н											06.06.2019	10.06.2019																							
1910	437	14.06.2019	металлический гараж	ул. Звонарева	5	06.07.2019	б/н											06.06.2019	10.06.2019																							
1911	438	14.06.2019	металлический гараж	ул. Звонарева	5	06.07.2019	б/н											06.06.2019	10.06.2019																							
1912	439	14.06.2019	металлический гараж	ул. Звонарева	5	06.07.2019	б/н											06.06.2019	10.06.2019																							
1913	440	14.06.2019	металлический гараж	ул. Звонарева	5	06.07.2019	б/н											06.06.2019	10.06.2019																							
1914	441	14.06.2019	металлический гараж	ул. Звонарева	5	06.07.2019	б/н											06.06.2019	10.06.2019																							
1915	442	14.06.2019	металлический гараж	ул. Звонарева	5	06.07.2019	б/н											06.06.2019	10.06.2019																							
1916	443	14.06.2019	металлический гараж	ул. Звонарева	5	06.07.2019	б/н											06.06.2019	10.06.2019																							
1917	444	14.06.2019	металлический гараж	ул. Звонарева	5	06.07.2019	б/н											06.06.2019	10.06.2019																							
1918	445	14.06.2019	металлический гараж	ул. Звонарева	5	06.07.2019	б/н											06.06.2019	10.06.2019																							
1919	446	14.06.2019	металлический гараж	ул. Звонарева	5	06.07.2019	б/н											06.06.2019	10.06.2019																							
1920	447	14.06.2019	металлический гараж	ул. Звонарева	5	06.07.2019	б/н											06.06.2019	10.06.2019																							
1921	448	14.06.2019	металлический гараж	ул. Звонарева	5	06.07.2019	б/н											06.06.2019	10.06.2019																							
1922	449	14.06.2019	металлический гараж	ул. Звонарева	5	06.07.2019	б/н											06.06.2019	10.06.2019																							
1923	450	14.06.2019	металлический гараж	ул. Звонарева	5	06.07.2019	б/н											06.06.2019	10.06.2019																							
1924	451	14.06.2019	металлический гараж	ул. Звонарева	5	06.07.2019	б/н											06.06.2019	10.06.2019																							
1925	452	14.06.2019	металлический гараж	ул. Звонарева	5	06.07.2019	б/н											06.06.2019	10.06.2019																							
1926	453	14.06.2019	металлический гараж	ул. Звонарева	5	06.07.2019	б/н											06.06.2019	10.06.2019																							
1927	454	14.06.2019	металлический гараж	ул. Звонарева	5	06.07.2019	б/н											06.06.2019	10.06.2019																							
1928	455	14.06.2019	металлический гараж	ул. Звонарева	5	06.07.2019	б/н											06.06.2019	10.06.2019																							
1929	456	14.06.2019	металлический гараж	ул. Звонарева	5	06.07.2019	б/н											06.06.2019	10.06.2019																							
1930	457	14.06.2019	металлический гараж	ул. Звонарева	5	06.07.2019	б/н											06.06.2019	10.06.2019																							
1931	458	14.06.2019	металлический гараж	ул. Звонарева	5	06.07.2019	б/н											06.06.2019	10.06.2019																							
1932	459	14.06.2019	металлический гараж	ул. Звонарева	5	06.07.2019	б/н											06.06.2019	10.06.2019																							
1933	460	14.06.2019	металлический гараж	ул. Звонарева	5	06.07.2019	б/н											06.06.2019	10.06.2019																							
1934	461	14.06.2019	металлический гараж	ул. Звонарева	5	06.07.2019	б/н											06.06.2019	10.06.2019																							
1935	462	14.06.2019	металлический гараж	ул. Звонарева	5	06.07.2019	б/н											06.06.2019	10.06.2019																							
1936	463	14.06.2019	металлический гараж	ул. Звонарева	5	06.07.2019	б/н											06.06.2019	10.06.2019																							
1937	464	14.06.2019	металлический гараж	ул. Звонарева	5	06.07.2019	б/н											06.06.2019	10.06.2019																							
1938	465	14.06.2019	металлический гараж	ул. Звонарева	5	06.07.2019	б/н											06.06.2019	10.06.2019																							
1939	466	14.06.2019	металлический гараж	ул. Звонарева	5	06.07.2019	б/н											06.06.2019	10.06.2019																							
1940	467	14.06.2019	металлический гараж	ул. Звонарева	5	06.07.2019	б/н											06.06.2019	10.06.2019																							
1941	468	14.06.2019	металлический гараж	ул. Звонарева	5	06.07.2019	б/н											06.06.2019	10.06.2019																							
1942	469	14.06.2019	металлический гараж	ул. Звонарева	5	06.07.2019	б/н											06.06.2019	10.06.2019																							
1943	470	14.06.2019	металлический гараж	ул. Звонарева	5	06.07.2019	б/н											06.06.2019	10.06.2019																							
1944	471	14.06.2019	металлический гараж	ул. Звонарева	5	06.07.2019	б/н											06.06.2019	10.06.2019																							
1945	472	14.06.2019	металлический гараж	ул. Звонарева	5	06.07.2019	б/н											06.06.2019	10.06.2019																							
1946	473	14.06.2019	металлический гараж	ул. Звонарева	5	06.07.2019	б/н											06.06.2019	10.06.2019																							
1947	474	14.06.2019	металлический гараж	Постанова	7	03.06.2019	б/н											03.06.2019	05.06.2019																							
1948	475	14.06.2019	металлический гараж	Постаногова	7	03.06.2019	б/н											03.06.2019	05.06.2019																							
1949	476	14.06.2019	металлический гараж	Постаногова	7	03.06.2019	б/н											03.06.2019	05.06.2019																							
1950	477	14.06.2019	металлический гараж	Постаногова	7	03.06.2019	б/н											03.06.2019	05.06.2019																							
1951	478	14.06.2019	металлический гараж	Постаногова	7	03.06.2019	б/н											03.06.2019	05.06.2019																							
1952	511	14.06.2019	металлический гараж	Юриша	56	27.05.2019	б/н											27.05.2019	29.05.2019																							
1953	512	14.06.2019	металлический гараж	Юриша	56	27.05.2019	б/н											27.05.2019	29.05.2019																							
1954	513	14.06.2019	металлический гараж	Юриша	56	27.05.2019	б/н											27.05.2019	29.05.2019																							
1955	514	14.06.2019	металлический гараж	Юриша	56	27.05.2019	б/н											27.05.2019	29.05.2019																							
1956	515	14.06.2019	металлический гараж	Юриша	56	27.05.2019	б/н											27.05.2019	29.05.2019																							
1957	516	14.06.2019	металлический гараж	Юриша	56	27.05.2019	б/н											27.05.2019	29.05.2019																							
1958	517	14.06.2019	металлический гараж	Юриша	56	27.05.2019	б/н											27.05.2019	29.05.2019																							
1959	518	14.06.2019	металлический гараж	Юриша	56	27.05.2019	б/н											27.05.2019	29.05.2019																							
1960	519	14.06.2019	металлический гараж	Юриша	56	27.05.2019	б/н											27.05.2019	29.05.2019																							
1961	520	14.06.2019	металлический гараж	Юриша	56	27.05.2019	б/н											27.05.2019	29.05.2019																							

1	2	3	4	5	6	7	8	9	10	11	12	13	14	15	16	17	18	19	20	21	22	23	24	25	26	27	28	29	30	31	32	33	34	35	36	37	38	39	40	41	42	43
1962	521	14.06.2019	металлический гараж	Юрша	56	27.05.2019	б\н											27.05.2019	29.05.2019																							
1963	522	14.06.2019	металлический гараж	Юрша	56	27.05.2019	б\н											27.05.2019	29.05.2019																							
1964	523	14.06.2019	металлический гараж	Юрша	56	27.05.2019	б\н											27.05.2019	29.05.2019																							
1965	524	14.06.2019	металлический гараж	Юрша	56	27.05.2019	б\н											27.05.2019	29.05.2019																							
1966	525	14.06.2019	металлический гараж	Сигаева	8	23.05.2019	б\н											23.05.2019	27.05.2019																							
1967	526	14.06.2019	металлический гараж	Сигаева	8	23.05.2019	б\н											23.05.2019	27.05.2019																							
1968	527	14.06.2019	металлический гараж	Сигаева	8	23.05.2019	б\н											23.05.2019	27.05.2019																							
1969	528	14.06.2019	металлический гараж	Сигаева	8	23.05.2019	б\н											23.05.2019	27.05.2019																							
1970	529	14.06.2019	металлический гараж	Сигаева	8	23.05.2019	б\н											23.05.2019	27.05.2019																							
1971	530	14.06.2019	металлический гараж	Сигаева	8	23.05.2019	б\н											23.05.2019	27.05.2019																							
1972	531	14.06.2019	металлический гараж	Сигаева	8	23.05.2019	б\н											23.05.2019	27.05.2019																							
1973	532	12.09.2019	металлическое ограждение	Крайпрудская	46	01.07.2019	б\н											01.07.2019	04.07.2019																							
1974	533	12.09.2019	металлическое ограждение	Соликамская	236	14.08.2019	б\н											14.08.2019	19.08.2019																							
1975	534	12.09.2019	металлический гараж	Восстания	156	21.08.2019	б\н											21.08.2019	26.08.2019																							
1976	535	10.10.2019	контейнер	б. Гагарина	46	03.10.2019	б\н											03.10.2019	08.10.2019																							
1977	536	10.10.2019	будка охраны	б. Гагарина	46	03.10.2019	б\н											03.10.2019	08.10.2019																							
1978	537	10.10.2019	ограждение	б. Гагарина	46	03.10.2019	б\н											03.10.2019	08.10.2019																							
1979	538	10.10.2019	контейнер	б. Гагарина	75а	01.10.2019	б\н											01.10.2019	04.10.2019																							
1980	539	10.10.2019	контейнер	ул. Макаренко	31/1	01.10.2019	б\н											01.10.2019	04.10.2019																							
1981	540	30.10.2019	металлический гараж	б. Гагарина	58 в-г	29.10.2019	б\н											30.10.2019	04.11.2019																							
1982	541	30.10.2019	металлический гараж	б. Гагарина	58 в-г	29.10.2019	б\н											30.10.2019	04.11.2019																							
1983	542	30.10.2019	металлический гараж	б. Гагарина	58 в-г	29.10.2019	б\н											30.10.2019	04.11.2019																							
1984	543	30.10.2019	металлический гараж	б. Гагарина	58 в-г	29.10.2019	б\н											30.10.2019	04.11.2019																							
1985	544	30.10.2019	металлический гараж	б. Гагарина	58 в-г	29.10.2019	б\н											30.10.2019	04.11.2019																							
1986	545	30.10.2019	металлический гараж	б. Гагарина	58 в-г	29.10.2019	б\н											30.10.2019	04.11.2019																							
1987	546	30.10.2019	металлический гараж	б. Гагарина	58 в-г	29.10.2019	б\н											30.10.2019	04.11.2019																							
1988	547	30.10.2019	металлический гараж	б. Гагарина	58 в-г	29.10.2019	б\н											30.10.2019	04.11.2019																							
1989	548	30.10.2019	металлический гараж	б. Гагарина	58 в-г	29.10.2019	б\н											30.10.2019	04.11.2019																							
1990	549	30.10.2019	металлический гараж	б. Гагарина	58 в-г	29.10.2019	б\н											30.10.2019	04.11.2019																							
1991	550	30.10.2019	металлический гараж	б. Гагарина	58 в-г	29.10.2019	б\н											30.10.2019	04.11.2019																							
1992	551	30.10.2019	металлический гараж	б. Гагарина	58 в-г	29.10.2019	б\н											30.10.2019	04.11.2019																							
1993	552	30.10.2019	металлический гараж	б. Гагарина	58 в-г	29.10.2019	б\н											30.10.2019	04.11.2019																							
1994	553	30.10.2019	металлический гараж	б. Гагарина	58 в-г	29.10.2019	б\н											30.10.2019	04.11.2019																							
1995	554	30.10.2019	металлический гараж	б. Гагарина	58 в-г	29.10.2019	б\н											30.10.2019	04.11.2019																							
1996	555	30.10.2019	металлический гараж	б. Гагарина	58 в-г	29.10.2019	б\н											30.10.2019	04.11.2019																							
1997	556	30.10.2019	металлический гараж	б. Гагарина	58 в-г	29.10.2019	б\н											30.10.2019	04.11.2019																							
1998	557	30.10.2019	металлический гараж	б. Гагарина	58 в-г	29.10.2019	б\н											30.10.2019	04.11.2019																							
1999	558	30.10.2019	металлический гараж	б. Гагарина	58 в-г	29.10.2019	б\н											30.10.2019	04.11.2019																							
2000	559	30.10.2019	металлический гараж	б. Гагарина	58 в-г	29.10.2019	б\н											30.10.2019	04.11.2019																							
2001	560	30.10.2019	металлический гараж	б. Гагарина	58 в-г	29.10.2019	б\н											30.10.2019	04.11.2019																							
2002	561	30.10.2019	металлический гараж	б. Гагарина	58 в-г	29.10.2019	б\н											30.10.2019	04.11.2019																							
2003	562	30.10.2019	металлический гараж	б. Гагарина	58 в-г	29.10.2019	б\н											30.10.2019	04.11.2019																							
2004	563	30.10.2019	металлический гараж	б. Гагарина	58 в-г	29.10.2019	б\н											30.10.2019	04.11.2019																							
2005	564	30.10.2019	металлический гараж	б. Гагарина	58 в-г	29.10.2019	б\н											30.10.2019	04.11.2019																							
2006	565	30.10.2019	металлический гараж	б. Гагарина	58 в-г	29.10.2019	б\н											30.10.2019	04.11.2019																							
2007	566	30.10.2019	металлический гараж	б. Гагарина	58 в-г	29.10.2019	б\н											30.10.2019	04.11.2019																							
2008	567	30.10.2019	металлический гараж	б. Гагарина	58 в-г	29.10.2019	б\н											30.10.2019	04.11.2019																							
2009	568	30.10.2019	металлический гараж	б. Гагарина	58 в-г	29.10.2019	б\н											30.10.2019	04.11.2019																							
2010	569	30.10.2019	металлический гараж	б. Гагарина	58 в-г	29.10.2019	б\н											30.10.2019	04.11.2019																							
2011	570	30.10.2019	металлический гараж	б. Гагарина	58 в-г	29.10.2019	б\н											30.10.2019	04.11.2019																							
2012	571	30.10.2019	металлический гараж	б. Гагарина	58 в-г	29.10.2019	б\н											30.10.2019	04.11.2019																							
2013	572	13.04.2020	металлическая конструкция	Художника Зеленина	1а	28.01.2020	б/н											28.01.2020	02.02.2020																							
2014	573	07.05.2020	металлический гараж	Постаногова	48-50	05.03.2020	б/н											12.05.2020	15.05.2020																							
2015	574	07.05.2020	металлический гараж	Постаногова	48-50	05.03.2020	б/н											12.05.2020	15.05.2020																							
2016	575	07.05.2020	металлический гараж	Постаногова	48-50	05.03.2020	б/н											12.05.2020	15.05.2020																							
2017	576	07.05.2020	металлический гараж	Постаногова	48-50	05.03.2020	б/н											12.05.2020	15.05.2020																							
2018	577	07.05.2020	металлический гараж	Постаногова	48-50	05.03.2020	б/н											12.05.2020	15.05.2020																							
2019	578	07.05.2020	металлический гараж	Постаногова	48-50	05.03.0202	б/н											12.05.2020	15.05.2020																							
2020	579	07.05.2020	металлический гараж	Постаногова	48-50	05.03.2020	б/н											12.05.2020	15.05.2020																							
2021	580	07.05.2020	металлический гараж	Постаногова	48-50	05.03.2002	б/н											12.05.2020	15.05.2020																							
2022	581	21.05.2020	металлическое ограждение	Старцева	53	21.05.2020	б/н											21.05.2020	25.05.2020																							
2023	582	16.06.2020	металлический гараж	Макаренко	31	16.06.2020	б/н											22.06.2020	25.06.2020																							
2024	583	16.06.2020	металлический гараж	Макаренко	31	16.06.2020	б/н											22.06.2020	25.06.2020																							
2025	613	14.10.2020	металлическое ограждение	Юрша	1	14.10.2020	б/н											20.10.2020	23.10.2020																							
2026	614	14.10.2020	металлическое ограждение	Юрша	1	14.10.2020	б/н											20.10.2020	23.10.2020																							
2027	615	14.10.2020	металлическое ограждение	Юрша	1	14.10.2020	б/н											20.10.2020	23.10.2020																							
2028	616	14.10.2020	металлическое ограждение	Юрша	1	14.10.2020	б/н											20.10.2020	23.10.2020																							
2029	617	14.10.2020	металлическое ограждение	Юрша	1	14.10.2020	б/н											20.10.2020	23.10.2020																							
2030	618	14.10.2020	металлическое ограждение	Юрша	1	14.10.2020	б/н											20.10.2020	23.10.2020																							
2031	619	14.10.2020	металлическое ограждение	Юрша	1	14.10.2020	б/н											20.10.2020	23.10.2020																							
2032	620	14.10.2020	металлическое ограждение	Юрша	1	14.10.2020	б/н											20.10.2020	23.10.2020																							
2033	621	14.10.2020	металлическое ограждение	Юрша	1	14.10.2020	б/н											20.10.2020	23.10.2020																							
2034	622	19.01.2021	металлический забор	Соликамская	205а	14.12.2020	б/н											21.12.2020	24.12.2020																							
2035	623	28.01.2021	металлическое ограждение	1-я Кольцевая	27	28.01.2021	б/н											30.01.2021	03.02.2021																							
2036	624	18.02.2021	металлическое ограждение	Актера Емельянова	1 - 4	17.02.2021	б/н											20.02.2021	26.02.2021																							
2037	625	25.02.2021	металлический гараж	Потерянная	1	25.02.2021	б/н											01.03.2021	03.03.2021																							
2038	626	25.02.2021	металлический гараж	Потерянная	1	25.02.2021	б/н											01.03.2021	03.03.2021																							
2039	627	25.02.2021	металлический гараж	Потерянная	1	25.02.2021	б/н											01.03.2021	03.03.2021																							
2040	628	12.03.2021	металлическое ограждение	Зенкова	1а	01.03.2021	б/н											10.03.2021	12.03.2021																							
2041	629	08.04.2021	металлическое ограждение	Рабочего Иванченко	58	06.04.2021	б/н											07.04.2021	11.04.2021																							
2042	630	05.05.2021	металлический столбик	бульвар Гагарина	105а	04.05.2021	б/н											10.05.2021	14.05.2021																							
2043	631	05.05.2021	металлический столбик	бульвар Гагарина	105а	04.05.2021	б/н											10.05.2021	14.05.2021																							
2044	632	05.05.2021	металлический столбик	бульвар Гагарина	105а	04.05.2021	б/н											10.05.2021	14.05.2021																							

1	2	3	4	5	6	7	8	9	10	11	12	13	14	15	16	17	18	19	20	21	22	23	24	25	26	27	28	29	30	31	32	33	34	35	36	37	38	39	40	41	42	43
2045	633	05.05.2021	металлический столбик	бульвар Гагарина	105а	04.05.2021	б/н											10.05.2021	14.05.2021																							
2046	634	05.05.2021	металлический столбик	бульвар Гагарина	105а	04.05.2021	б/н											10.05.2021	14.05.2021																							
2047	635	05.05.2021	металлический столбик	бульвар Гагарина	105а	04.05.2021	б/н											10.05.2021	14.05.2021																							
2048	636	05.05.2021	металлический столбик	бульвар Гагарина	105а	04.05.2021	б/н											10.05.2021	14.05.2021																							
2049	637	05.05.2021	металлический столбик	бульвар Гагарина	105а	04.05.2021	б/н											10.05.2021	14.05.2021																							
2050	638	05.05.2021	металлический столбик	бульвар Гагарина	105а	04.05.2021	б/н											10.05.2021	14.05.2021																							
2051	639	05.05.2021	металлический столбик	бульвар Гагарина	105а	04.05.2021	б/н											10.05.2021	14.05.2021																							
2052	640	05.05.2021	металлический столбик	бульвар Гагарина	105а	04.05.2021	б/н											10.05.2021	14.05.2021																							
2053	641	05.05.2021	металлический столбик	бульвар Гагарина	105а	04.05.2021	б/н											10.05.2021	14.05.2021																							
2054	642	05.05.2021	металлический столбик	бульвар Гагарина	105а	04.05.2021	б/н											10.05.2021	14.05.2021																							
2055	643	05.05.2021	металлический столбик	бульвар Гагарина	105а	04.05.2021	б/н											10.05.2021	14.05.2021																							
2056	644	05.05.2021	металлический столбик	бульвар Гагарина	105а	04.05.2021	б/н											10.05.2021	14.05.2021																							
2057	645	05.05.2021	металлический столбик	бульвар Гагарина	105а	04.05.2021	б/н											10.05.2021	14.05.2021																							
2058	646	05.05.2021	металлический столбик	бульвар Гагарина	105а	04.05.2021	б/н											10.05.2021	14.05.2021																							
2059	647	05.05.2021	металлический столбик	бульвар Гагарина	105а	04.05.2021	б/н											10.05.2021	14.05.2021																							
2060	648	05.05.2021	металлический столбик	бульвар Гагарина	105а	04.05.2021	б/н											10.05.2021	14.05.2021																							
2061	649	05.05.2021	металлический столбик	бульвар Гагарина	105а	04.05.2021	б/н											10.05.2021	14.05.2021																							
2062	650	05.05.2021	металлический столбик	бульвар Гагарина	105а	04.05.2021	б/н											10.05.2021	14.05.2021																							
2063	651	05.05.2021	металлический столбик	бульвар Гагарина	105а	04.05.2021	б/н											10.05.2021	14.05.2021																							
2064	652	05.05.2021	металлический столбик	бульвар Гагарина	105а	04.05.2021	б/н											10.05.2021	14.05.2021																							
2065	653	05.05.2021	металлический столбик	бульвар Гагарина	105а	04.05.2021	б/н											10.05.2021	14.05.2021																							
2066	654	05.05.2021	металлический столбик	бульвар Гагарина	105а	04.05.2021	б/н											10.05.2021	14.05.2021																							
2067	655	05.05.2021	металлический столбик	бульвар Гагарина	105а	04.05.2021	б/н											10.05.2021	14.05.2021																							
2068	656	05.05.2021	металлический столбик	бульвар Гагарина	105а	04.05.2021	б/н											10.05.2021	14.05.2021																							
2069	657	05.05.2021	металлический столбик	бульвар Гагарина	105а	04.05.2021	б/н											10.05.2021	14.05.2021																							
2070	658	05.05.2021	металлический столбик	бульвар Гагарина	105а	04.05.2021	б/н											10.05.2021	14.05.2021																							
2071	659	05.05.2021	металлический столбик	бульвар Гагарина	105а	04.05.2021	б/н											10.05.2021	14.05.2021																							
2072	660	05.05.2021	металлмческое ограждение	Журналсита Дементьева	123	04.05.2021	б/н											10.05.2021	14.05.2021																							
2073	661	05.05.2021	металлическое строение	Журналсита Дементьева	123	04.05.2021	б/н											10.05.2021	14.05.2021																							
2074	662	12.08.2021	металлмческое ограждение	Мотовилихинский пруд	б/н	12.08.2021	б/н											13.08.2021	17.08.2021																							
2075	663	06.09.2021	металлический забор	ул. Варфоломеева		18.08.2021	б/н											18.08.2021	24.08.2021																							
2076	664	06.09.2021	шлагбаум	ул. Варфоломеева		18.08.2021	б/н											18.08.2021	24.08.2021																							
2077	665	16.09.2021	металлическая конструкция	Мотовилихинский пруд		16.09.2021	б/н											17.09.2021	21.09.2021																							
2078	666	16.09.2021	металлическая конструкция	Мотовилихинский пруд		16.09.2021	б/н											17.09.2021	21.09.2021																							
2079	667	21.09.2021	металлическая конструкция	Лбова	97	15.09.2021	б/н											16.09.2021	20.09.2021																							
2080	668	21.09.2021	деревянная конструкция	Висимская	31	15.09.2021	б/н											16.09.2021	20.09.2021																							
2081	669	21.09.2021	металлическая конструкция	Крайпрудская	38	15.09.2021	б/н											16.09.2021	20.09.2021																							
Итого:	***2081***																																									
Орджоникидзевский район																																										
1			металлическое строение/гараж	Карбышева	88 и 78/3																						16.11.2018	СЭД-059-37-01-04-219	86	23.11.2018	03.12.2018	04.12.2018	04.12.2018	1НС	ул.Соликамская	91	Максименко И.В.	06.06.2019				
2			металлическое строение/гараж	Карбышева	88 и 78/3																						16.11.2018	СЭД-059-37-01-04-219	86	23.11.2018	03.12.2018	04.12.2018	04.12.2018	1НС	ул.Соликамская	91	Максименко И.В.	06.06.2019				
3			металлическое строение/гараж	Карбышева	88 и 78/3																						16.11.2018	СЭД-059-37-01-04-219	86	23.11.2018	03.12.2018	04.12.2018	04.12.2018	1НС	ул.Соликамская	91	Максименко И.В.	06.06.2019				
4			металлическое строение/гараж	Карбышева	88 и 78/3																						16.11.2018	СЭД-059-37-01-04-219	86	23.11.2018	03.12.2018	04.12.2018	04.12.2018	1НС	ул.Соликамская	91	Максименко И.В.	06.06.2019				
5			металлическое строение/гараж	Карбышева	88 и 78/3																						16.11.2018	СЭД-059-37-01-04-219	86	23.11.2018	03.12.2018	04.12.2018	04.12.2018	1НС	ул.Соликамская	91	Максименко И.В.	06.06.2019				
6			металлическое строение/гараж	Карбышева	88 и 78/3																						16.11.2018	СЭД-059-37-01-04-219	86	23.11.2018	03.12.2018	04.12.2018	04.12.2018	1НС	ул.Соликамская	91	Максименко И.В.	06.06.2019				
7			металлическое строение/гараж	Карбышева	88 и 78/3																						16.11.2018	СЭД-059-37-01-04-219	86	23.11.2018	03.12.2018	04.12.2018	04.12.2018	1НС	ул.Соликамская	91	Максименко И.В.	06.06.2019				

1	2	3	4	5	6	7	8	9	10	11	12	13	14	15	16	17	18	19	20	21	22	23	24	25	26	27	28	29	30	31	32	33	34	35	36	37	38	39	40	41	42	43
8			металлическое строение/гараж	Карбышева	88 и 78/3																						16.11.2018	СЭД-059-37-01-04-219	86	23.11.2018	03.12.2018	04.12.2018	04.12.2018	1НС	ул.Солик амская	91	Максим енко И.В.	06.06.2019				
9			металлическое строение/гараж	Карбышева	88 и 78/3																						16.11.2018	СЭД-059-37-01-04-219	86	23.11.2018	03.12.2018	04.12.2018	04.12.2018	1НС	ул.Солик амская	91	Максим енко И.В.	06.06.2019				
10			металлическое строение/гараж	Карбышева	88 и 78/3																						16.11.2018	СЭД-059-37-01-04-219	86	23.11.2018	03.12.2018	04.12.2018	04.12.2018	1НС	ул.Солик амская	91	Максим енко И.В.	06.06.2019				
11			металлическое строение/гараж	Карбышева	88 и 78/3																						16.11.2018	СЭД-059-37-01-04-219	86	23.11.2018	03.12.2018	04.12.2018	04.12.2018	1НС	ул.Солик амская	91	Максим енко И.В.	06.06.2019				
12			металлическое строение/гараж	Карбышева	88 и 78/3																						16.11.2018	СЭД-059-37-01-04-219	86	23.11.2018	03.12.2018	04.12.2018	04.12.2018	1НС	ул.Солик амская	91	Максим енко И.В.	06.06.2019				
13			металлическое строение/гараж	Карбышева	88 и 78/3																						16.11.2018	СЭД-059-37-01-04-219	86	23.11.2018	03.12.2018	04.12.2018	04.12.2018	1НС	ул.Солик амская	91	Максим енко И.В.	06.06.2019				
14			металлическое строение/гараж	Карбышева	88 и 78/3																						16.11.2018	СЭД-059-37-01-04-219	86	23.11.2018	03.12.2018	04.12.2018	04.12.2018	1НС	ул.Солик амская	91	Максим енко И.В.	06.06.2019				
15			металлическое строение/гараж	Карбышева	88 и 78/3																						16.11.2018	СЭД-059-37-01-04-219	86	23.11.2018	03.12.2018	04.12.2018	04.12.2018	1НС	ул.Солик амская	91	Максим енко И.В.	06.06.2019				
16			металлическое строение/гараж	Карбышева	88 и 78/3																						16.11.2018	СЭД-059-37-01-04-219	86	23.11.2018	03.12.2018	04.12.2018	04.12.2018	1НС	ул.Солик амская	91	Максим енко И.В.	06.06.2019				
17			металлическое строение/гараж	Карбышева	88 и 78/3																						16.11.2018	СЭД-059-37-01-04-219	86	23.11.2018	03.12.2018	04.12.2018	04.12.2018	1НС	ул.Солик амская	91	Максим енко И.В.	06.06.2019				
18			металлическое строение/гараж	Карбышева	88 и 78/3																						16.11.2018	СЭД-059-37-01-04-219	86	23.11.2018	03.12.2018	04.12.2018	04.12.2018	1НС	ул.Солик амская	91	Максим енко И.В.	06.06.2019				
19			металлическое строение/гараж	Карбышева	88 и 78/3																						16.11.2018	СЭД-059-37-01-04-219	86	23.11.2018	03.12.2018	04.12.2018	04.12.2018	1НС	ул.Солик амская	91	Максим енко И.В.	06.06.2019				
20			металлическое строение/гараж	Карбышева	88 и 78/3																						16.11.2018	СЭД-059-37-01-04-219	86	23.11.2018	03.12.2018	04.12.2018	04.12.2018	1НС	ул.Солик амская	91	Максим енко И.В.	06.06.2019				
21			металлическое строение/гараж	Карбышева	88 и 78/3																						16.11.2018	СЭД-059-37-01-04-219	86	23.11.2018	03.12.2018	04.12.2018	04.12.2018	1НС	ул.Солик амская	91	Максим енко И.В.	06.06.2019				
22			металлическое строение/гараж	Карбышева	88 и 78/3																						16.11.2018	СЭД-059-37-01-04-219	86	23.11.2018	03.12.2018	04.12.2018	04.12.2018	1НС	ул.Солик амская	91	Максим енко И.В.	06.06.2019				
23			металлическое строение/гараж	Карбышева	88 и 78/3																						16.11.2018	СЭД-059-37-01-04-219	86	23.11.2018	03.12.2018	04.12.2018	04.12.2018	1НС	ул.Солик амская	91	Максим енко И.В.	06.06.2019				
24			металлическое строение/гараж	Карбышева	88 и 78/3																						16.11.2018	СЭД-059-37-01-04-219	86	23.11.2018	03.12.2018	04.12.2018	04.12.2018	1НС	ул.Солик амская	91	Максим енко И.В.	06.06.2019				
25			металлическое строение/гараж	Карбышева	88 и 78/3																						16.11.2018	СЭД-059-37-01-04-219	86	23.11.2018	03.12.2018	04.12.2018	04.12.2018	1НС	ул.Солик амская	91	Максим енко И.В.	06.06.2019				
26			металлическое строение/гараж	Карбышева	88 и 78/3																						16.11.2018	СЭД-059-37-01-04-219	86	23.11.2018	03.12.2018	04.12.2018	04.12.2018	1НС	ул.Солик амская	91	Максим енко И.В.	06.06.2019				
27			металлическое строение/гараж	Карбышева	88 и 78/3																						16.11.2018	СЭД-059-37-01-04-219	86	23.11.2018	03.12.2018	04.12.2018	04.12.2018	1НС	ул.Солик амская	91	Максим енко И.В.	06.06.2019				
28			металлическое строение/гараж	Карбышева	88 и 78/3																						16.11.2018	СЭД-059-37-01-04-219	86	23.11.2018	03.12.2018	04.12.2018	04.12.2018	1НС	ул.Солик амская	91	Максим енко И.В.	06.06.2019				
29			металлическое строение/гараж	Карбышева	88 и 78/3																						16.11.2018	СЭД-059-37-01-04-219	86	23.11.2018	03.12.2018	04.12.2018	04.12.2018	1НС	ул.Солик амская	91	Максим енко И.В.	06.06.2019				
30			металлическое строение/гараж	Карбышева	88 и 78/3																						16.11.2018	СЭД-059-37-01-04-219	86	23.11.2018	03.12.2018	04.12.2018	04.12.2018	1НС	ул.Солик амская	91	Максим енко И.В.	06.06.2019				
31			металлическое строение/гараж	Карбышева	88 и 78/3																						16.11.2018	СЭД-059-37-01-04-219	86	23.11.2018	03.12.2018	04.12.2018	04.12.2018	1НС	ул.Солик амская	91	Максим енко И.В.	06.06.2019				
32			металлическое строение/гараж	Карбышева	88 и 78/3																						16.11.2018	СЭД-059-37-01-04-219	86	23.11.2018	03.12.2018	04.12.2018	04.12.2018	1НС	ул.Солик амская	91	Максим енко И.В.	06.06.2019				
33			металлическое строение/гараж	Карбышева	88 и 78/3																						16.11.2018	СЭД-059-37-01-04-219	86	23.11.2018	03.12.2018	04.12.2018	04.12.2018	1НС	ул.Солик амская	91	Максим енко И.В.	06.06.2019				

1	2	3	4	5	6	7	8	9	10	11	12	13	14	15	16	17	18	19	20	21	22	23	24	25	26	27	28	29	30	31	32	33	34	35	36	37	38	39	40	41	42	43
34			металлическое строение/гараж	Карбышева	88 и 78/3																						16.11.2018	СЭД-059-37-01-04-219	86	23.11.2018	03.12.2018	04.12.2018	04.12.2018	1НС	ул.Соликамская	91	Максименко И.В.	06.06.2019				
35			металлическое строение/гараж	Карбышева	88 и 78/3																						16.11.2018	СЭД-059-37-01-04-219	86	23.11.2018	03.12.2018	04.12.2018	04.12.2018	1НС	ул.Соликамская	91	Максименко И.В.	06.06.2019				
36			металлическое строение/гараж	Карбышева	88 и 78/3																						16.11.2018	СЭД-059-37-01-04-219	86	23.11.2018	03.12.2018	04.12.2018	04.12.2018	1НС	ул.Соликамская	91	Максименко И.В.	06.06.2019				
37			металлическое строение/гараж	Карбышева	88 и 78/3																						16.11.2018	СЭД-059-37-01-04-219	86	23.11.2018	03.12.2018	04.12.2018	04.12.2018	1НС	ул.Соликамская	91	Максименко И.В.	06.06.2019				
38			металлическое строение/гараж	Карбышева	88 и 78/3																						16.11.2018	СЭД-059-37-01-04-219	86	23.11.2018	03.12.2018	04.12.2018	04.12.2018	1НС	ул.Соликамская	91	Максименко И.В.	06.06.2019				
39			металлическое строение/гараж	Карбышева	88 и 78/3																						16.11.2018	СЭД-059-37-01-04-219	86	23.11.2018	03.12.2018	04.12.2018	04.12.2018	1НС	ул.Соликамская	91	Максименко И.В.	06.06.2019				
40			металлическое строение/гараж	Карбышева	88 и 78/3																						16.11.2018	СЭД-059-37-01-04-219	86	23.11.2018	03.12.2018	04.12.2018	04.12.2018	1НС	ул.Соликамская	91	Максименко И.В.	06.06.2019				
41			деревянное строение	Карбышева	88 и 78/3																						16.11.2018	СЭД-059-37-01-04-219	86	23.11.2018	03.12.2018	04.12.2018	04.12.2018	1НС	ул.Соликамская	91	Максименко И.В.	06.06.2019				
42			деревянное строение	Карбышева	88 и 78/3																						16.11.2018	СЭД-059-37-01-04-219	86	23.11.2018	03.12.2018	04.12.2018	04.12.2018	1НС	ул.Соликамская	91	Максименко И.В.	06.06.2019				
43			деревянное строение	Карбышева	88 и 78/3																						16.11.2018	СЭД-059-37-01-04-219	86	23.11.2018	03.12.2018	04.12.2018	04.12.2018	1НС	ул.Соликамская	91	Максименко И.В.	06.06.2019				
44			деревянное строение	Карбышева	88 и 78/3																						16.11.2018	СЭД-059-37-01-04-219	86	23.11.2018	03.12.2018	04.12.2018	04.12.2018	1НС	ул.Соликамская	91	Максименко И.В.	06.06.2019				
45			деревянное строение	Карбышева	88 и 78/3																						16.11.2018	СЭД-059-37-01-04-219	86	23.11.2018	03.12.2018	04.12.2018	04.12.2018	1НС	ул.Соликамская	91	Максименко И.В.	06.06.2019				
46			деревянное строение	Карбышева	88 и 78/3																						16.11.2018	СЭД-059-37-01-04-219	86	23.11.2018	03.12.2018	04.12.2018	04.12.2018	1НС	ул.Соликамская	91	Максименко И.В.	06.06.2019				
47			металлический гараж	Вильямса	1																						09.04.2018	СЭД-059-37-01-04-52	29	27.04.2018	с 25.04.2018 по 09.05.2018	29.04.2018	29.04.2018	б/н	ул. Соликамская	91	Субботин М.А.	29.10.2018				
48			металлический гараж	Вильямса	1																						09.04.2018	СЭД-059-37-01-04-52	29	27.04.2018	с 25.04.2018 по 09.05.2018	29.04.2018	29.04.2018	б/н	ул. Соликамская	91	Субботин М.А.	29.10.2018				
49			металлический гараж	Вильямса	1																						09.04.2018	СЭД-059-37-01-04-52	29	27.04.2018	с 25.04.2018 по 09.05.2018	29.04.2018	29.04.2018	б/н	ул. Соликамская	91	Субботин М.А.	29.10.2018				
50			металлический гараж	Вильямса	1																						09.04.2018	СЭД-059-37-01-04-52	29	27.04.2018	с 25.04.2018 по 09.05.2018	29.04.2018	29.04.2018	б/н	ул. Соликамская	91	Субботин М.А.	29.10.2018				
51			металлический гараж	Вильямса	1																						09.04.2018	СЭД-059-37-01-04-52	29	27.04.2018	с 25.04.2018 по 09.05.2018	29.04.2018	29.04.2018	б/н	ул. Соликамская	91	Субботин М.А.	29.10.2018				
52			металлический гараж	Вильямса	1																						09.04.2018	СЭД-059-37-01-04-52	29	27.04.2018	с 25.04.2018 по 09.05.2018	29.04.2018	29.04.2018	б/н	ул. Соликамская	91	Субботин М.А.	29.10.2018				
53			металлический гараж	Вильямса	1																						09.04.2018	СЭД-059-37-01-04-52	29	27.04.2018	с 25.04.2018 по 09.05.2018	29.04.2018	29.04.2018	б/н	ул. Соликамская	91	Субботин М.А.	29.10.2018				
54			металлический гараж	Вильямса	1																						09.04.2018	СЭД-059-37-01-04-52	29	27.04.2018	с 25.04.2018 по 09.05.2018	29.04.2018	29.04.2018	б/н	ул. Соликамская	91	Субботин М.А.	29.10.2018				
55			металлический гараж	Вильямса	1																						09.04.2018	СЭД-059-37-01-04-52	29	27.04.2018	с 25.04.2018 по 09.05.2018	29.04.2018	29.04.2018	б/н	ул. Соликамская	91	Субботин М.А.	29.10.2018				
56			металлический гараж	Вильямса	1																						09.04.2018	СЭД-059-37-01-04-52	29	27.04.2018	с 25.04.2018 по 09.05.2018	29.04.2018	29.04.2018	б/н	ул. Соликамская	91	Субботин М.А.	29.10.2018				
57			металлический гараж	Вильямса	1																						09.04.2018	СЭД-059-37-01-04-52	29	27.04.2018	с 25.04.2018 по 09.05.2018	29.04.2018	29.04.2018	б/н	ул. Соликамская	91	Субботин М.А.	29.10.2018				
58			металлический гараж	Вильямса	1																						09.04.2018	СЭД-059-37-01-04-52	29	27.04.2018	с 25.04.2018 по 09.05.2018	29.04.2018	29.04.2018	б/н	ул. Соликамская	91	Субботин М.А.	29.10.2018				
59			металлический гараж	Вильямса	1																						09.04.2018	СЭД-059-37-01-04-52	29	27.04.2018	с 25.04.2018 по 09.05.2018	29.04.2018	29.04.2018	б/н	ул. Соликамская	91	Субботин М.А.	29.10.2018				

1	2	3	4	5	6	7	8	9	10	11	12	13	14	15	16	17	18	19	20	21	22	23	24	25	26	27	28	29	30	31	32	33	34	35	36	37	38	39	40	41	42	43
60			металлический гараж	Вильямса	1																						09.04.2018	СЭД-059-37-01-04-52	29	27.04.2018	с 25.04.2018 по 09.05.2018	29.04.2018	29.04.2018	б/н	ул. Соликамская	91	Субботин М.А.	29.10.2018				
61			металлический гараж	Вильямса	1																						09.04.2018	СЭД-059-37-01-04-52	29	27.04.2018	с 25.04.2018 по 09.05.2018	29.04.2018	29.04.2018	б/н	ул. Соликамская	91	Субботин М.А.	29.10.2018				
62			металлический гараж	Вильямса	1																						09.04.2018	СЭД-059-37-01-04-52	29	27.04.2018	с 25.04.2018 по 09.05.2018	29.04.2018	29.04.2018	б/н	ул. Соликамская	91	Субботин М.А.	29.10.2018				
63			металлический гараж	Вильямса	1																						09.04.2018	СЭД-059-37-01-04-52	29	27.04.2018	с 25.04.2018 по 09.05.2018	29.04.2018	29.04.2018	б/н	ул. Соликамская	91	Субботин М.А.	29.10.2018				
64			деревянное строение	Адмирала Старикова, 43-Социалистическая, 21	43																						16.11.2018	СЭД-059-37-01-04-219	86	23.11.2018	03.12.2018	06.12.2018	06.12.2018	1НС	ул.Соликамская	91	91	06.06.2019				
65			металлическое строение/гараж	Адмирала Старикова, 43-Социалистическая, 21	43																						16.11.2018	СЭД-059-37-01-04-219	86	23.11.2018	03.12.2018	06.12.2018	06.12.2018	1НС	ул.Соликамская	91	91	06.06.2019				
66			металлическое строение/гараж	Адмирала Старикова, 43-Социалистическая, 21	43																						16.11.2018	СЭД-059-37-01-04-219	86	23.11.2018	03.12.2018	06.12.2018	06.12.2018	1НС	ул.Соликамская	91	91	06.06.2019				
67			металлическое строение/гараж	Адмирала Старикова, 43-Социалистическая, 21	43																						16.11.2018	СЭД-059-37-01-04-219	86	23.11.2018	03.12.2018	06.12.2018	06.12.2018	1НС	ул.Соликамская	91	Максименко И.В.	06.06.2019				
68			деревянное строение	Мезенская	164																						16.11.2018	СЭД-059-37-01-04-219	86	23.11.2018	03.12.2018	06.12.2018	06.12.2018	1НС	ул.Соликамская	91	91	06.06.2019				
69			металлическое строение/гараж	Мезенская	164																						16.11.2018	СЭД-059-37-01-04-219	86	23.11.2018	03.12.2018	06.12.2018	06.12.2018	1НС	ул.Соликамская	91	Максименко И.В.	06.06.2019				
70			металлическое строение/гараж	Мезенская	164																						16.11.2018	СЭД-059-37-01-04-219	86	23.11.2018	03.12.2018	06.12.2018	06.12.2018	1НС	ул.Соликамская	91	Максименко И.В.	06.06.2019				
71			металлический гараж	Кронита	11																																					
72			металлический гараж	Кронита	11																																					
73			металлический гараж	Кронита	11																																					
74			металлический гараж	Кронита	11																																					
75			строение	Зарайская	10																						08.11.2019	059-37-01-04-231	85	15.11.2019	18.11.2019	25.11.2019	25.11.2019	3					25.11.2019			
76			строение	Зарайская	10																						08.11.2019	059-37-01-04-231	85	15.11.2019	18.11.2019	25.11.2019	25.11.2019	3					25.11.2019			
77			строение	Зарайская	10																						08.11.2019	059-37-01-04-231	85	15.11.2019	18.11.2019	25.11.2019	25.11.2019	3					25.11.2019			
78			строение	Зарайская	10																																					
79			металлический гараж	Зарайская	10																																					
80			Ограждение (забор)	ул. Бирская	5																			13.06.2019																		
81			Металлический гараж	ул. Вильямса	67																																					
82			Металлический гараж	ул. Коспашская	12																																					
83			металлическихй гараж	Адмирала Старикова	14	21.03.2014																																				
84			контейнер	ул.Карбышева	напротив д. 48																																					
85			Металлический гараж	Кабельщиков	за домом № 6																						02.09.2019	059-37-01-04-186			09.09.2019	09.09.2019			Соликамская	91	ООО "Демонтаж"	09.03.2020	09.03.2020			
86			Металлический гараж	Кабельщиков	за домом № 6																						02.09.2019	059-37-01-04-186			09.09.2019	09.09.2019			Соликамская	91	ООО "Демонтаж"	09.03.2020	09.03.2020			
87			Металлический гараж	Кабельщиков	за домом № 6																						02.09.2019	059-37-01-04-186			09.09.2019	09.09.2019			Соликамская	91	ООО "Демонтаж"	09.03.2020	09.03.2020			
88			Металлический гараж	Кабельщиков	за домом № 6																						02.09.2019	059-37-01-04-186			09.09.2019	09.09.2019			Соликамская	91	ООО "Демонтаж"	09.03.2020	09.03.2020			
89			Металлический гараж	Кабельщиков	за домом № 6																						02.09.2019	059-37-01-04-186			09.09.2019	09.09.2019			Соликамская	91	ООО "Демонтаж"	09.03.2020	09.03.2020			
90			Металлический гараж	Кабельщиков	за домом № 6																						02.09.2019	059-37-01-04-186			09.09.2019	09.09.2019			Соликамская	91	ООО "Демонтаж"	09.03.2020	09.03.2020			
91			Металлический гараж	Кабельщиков	за домом № 6																						02.09.2019	059-37-01-04-186			09.09.2019	09.09.2019			Соликамская	91	ООО "Демонтаж"	09.03.2020	09.03.2020			
92			Металлический гараж	Кабельщиков	за домом № 6																						02.09.2019	059-37-01-04-186			09.09.2019	09.09.2019			Соликамская	91	ООО "Демонтаж"	09.03.2020	09.03.2020			
93			Металлический гараж	Азотная	напротив дома № 81																						29.11.2019	059-37-01-04-250	91	06.12.2019	13.12.2019	12.12.2019	12.12.2019	13					12.12.2019			
94			металлическое ограждение	Менжинского	дом № 32																																					
95			металлическая конструкция	Федотова	за доном № 59																																					
96			деревянный забор	СНТ "Плотинка"	участок №2																																					

1	2	3	4	5	6	7	8	9	10	11	12	13	14	15	16	17	18	19	20	21	22	23	24	25	26	27	28	29	30	31	32	33	34	35	36	37	38	39	40	41	42	43
97			металлическая конструкция	ул.Мачтовая	напротив дома № 25																																					
98			металлическая конструкция	ул.Мачтовая	напротив дома № 25																																					
99			Металлический гараж	Бирская-Воркутинская																							02.09.2019	059-37-01-04-186			09.09.2019	09.09.2019			Соликамская	91	ООО "Демонтаж"	09.03.2020				
100			Металлический гараж	Бирская-Воркутинская																							02.09.2019	059-37-01-04-186			09.09.2019	09.09.2019			Соликамская	91	ООО "Демонтаж"	09.03.2020				
101			Металлический гараж	Бирская-Воркутинская																							02.09.2019	059-37-01-04-186			09.09.2019	09.09.2019			Соликамская	91	ООО "Демонтаж"	09.03.2020				
102			Металлический гараж	Бирская-Воркутинская																																						
103			деревянный сарай	Бирская-Воркутинская																																						
104			сооружение	Гремячий лог	1																																					
105			сооружение	Вильямса	45																																					
106			сооружение	Криворожская	40																																					
107			Металлический гараж	2-я Планерная														10.09.2014	30.09.2014																							
108			Металлический гараж	2-я Планерная														10.09.2014	30.09.2014																							
109			Металлический гараж	2-я Планерная														10.09.2014	30.09.2014																							
110			металлическая конструкция	Камская поляна	вдоль реки Кама													08.10.2014	30.10.2014								02.09.2019	059-37-01-04-186			09.09.2019	09.09.2019			Соликамская	91	ООО "Демонтаж"	09.03.2020				
111			металлическая конструкция	Камская поляна	вдоль реки Кама													08.10.2014	30.10.2014								02.09.2019	059-37-01-04-186			09.09.2019	09.09.2019			Соликамская	91	ООО "Демонтаж"	09.03.2020				
112			металлическая конструкция	Камская поляна	вдоль реки Кама													08.10.2014	30.10.2014								02.09.2019	059-37-01-04-186			09.09.2019	09.09.2019			Соликамская	91	ООО "Демонтаж"	09.03.2020				
113			металлическая конструкция	Камская поляна	вдоль реки Кама													08.10.2014	30.10.2014								02.09.2019	059-37-01-04-186			09.09.2019	09.09.2019			Соликамская	91	ООО "Демонтаж"	09.03.2020				
114			металлическая конструкция	Камская поляна	вдоль реки Кама													08.10.2014	30.10.2014								02.09.2019	059-37-01-04-186			09.09.2019	09.09.2019			Соликамская	91	ООО "Демонтаж"	09.03.2020				
115			металлическая конструкция	Камская поляна	вдоль реки Кама													08.10.2014	30.10.2014								02.09.2019	059-37-01-04-186			09.09.2019	09.09.2019			Соликамская	91	ООО "Демонтаж"	09.03.2020				
116			металлическая конструкция	Камская поляна	вдоль реки Кама													08.10.2014	30.10.2014								02.09.2019	059-37-01-04-186			09.09.2019	09.09.2019			Соликамская	91	ООО "Демонтаж"	09.03.2020				
117			металлическая конструкция	Камская поляна	вдоль реки Кама													08.10.2014	30.10.2014								02.09.2019	059-37-01-04-186			09.09.2019	09.09.2019			Соликамская	91	ООО "Демонтаж"	09.03.2020				
118			металлическая конструкция	Камская поляна	вдоль реки Кама													08.10.2014	30.10.2014								02.09.2019	059-37-01-04-186			09.09.2019	09.09.2019			Соликамская	91	ООО "Демонтаж"	09.03.2020				
119			металлическая конструкция	Камская поляна	вдоль реки Кама													08.10.2014	30.10.2014								02.09.2019	059-37-01-04-186			09.09.2019	09.09.2019			Соликамская	91	ООО "Демонтаж"	09.03.2020				
120			металлическая конструкция	Камская поляна	вдоль реки Кама													08.10.2014	30.10.2014								02.09.2019	059-37-01-04-186			09.09.2019	09.09.2019			Соликамская	91	ООО "Демонтаж"	09.03.2020				
121			металлическая конструкция	Камская поляна	вдоль реки Кама													08.10.2014	30.10.2014								02.09.2019	059-37-01-04-186			09.09.2019	09.09.2019			Соликамская	91	ООО "Демонтаж"	09.03.2020				
122			металлическая конструкция	Камская поляна	вдоль реки Кама													08.10.2014	30.10.2014								02.09.2019	059-37-01-04-186			09.09.2019	09.09.2019			Соликамская	91	ООО "Демонтаж"	09.03.2020				
123			металлическая конструкция	Камская поляна	вдоль реки Кама													08.10.2014	30.10.2014								02.09.2019	059-37-01-04-186			09.09.2019	09.09.2019			Соликамская	91	ООО "Демонтаж"	09.03.2020				
124			металлическая конструкция	Камская поляна	вдоль реки Кама													08.10.2014	30.10.2014								02.09.2019	059-37-01-04-186			09.09.2019	09.09.2019			Соликамская	91	ООО "Демонтаж"	09.03.2020				
125			металлическая конструкция	Камская поляна	вдоль реки Кама													08.10.2014	30.10.2014								02.09.2019	059-37-01-04-186			09.09.2019	09.09.2019			Соликамская	91	ООО "Демонтаж"	09.03.2020				
126			металлическая конструкция	Камская поляна	вдоль реки Кама													08.10.2014	30.10.2014								02.09.2019	059-37-01-04-186			09.09.2019	09.09.2019			Соликамская	91	ООО "Демонтаж"	09.03.2020				
127			металлическая конструкция	Камская поляна	вдоль реки Кама													08.10.2014	30.10.2014								02.09.2019	059-37-01-04-186			09.09.2019	09.09.2019			Соликамская	91	ООО "Демонтаж"	09.03.2020				
128			металлическая конструкция	Камская поляна	вдоль реки Кама													08.10.2014	30.10.2014								02.09.2019	059-37-01-04-186			09.09.2019	09.09.2019			Соликамская	91	ООО "Демонтаж"	09.03.2020				
129			металлическая конструкция	Камская поляна	вдоль реки Кама													08.10.2014	30.10.2014								02.09.2019	059-37-01-04-186			09.09.2019	09.09.2019			Соликамская	91	ООО "Демонтаж"	09.03.2020				
130			металлическая конструкция	Камская поляна	вдоль реки Кама													08.10.2014	30.10.2014								02.09.2019	059-37-01-04-186			09.09.2019	09.09.2019			Соликамская	91	ООО "Демонтаж"	09.03.2020				
131			металлическая конструкция	Камская поляна	вдоль реки Кама													08.10.2014	30.10.2014								02.09.2019	059-37-01-04-186			09.09.2019	09.09.2019			Соликамская	91	ООО "Демонтаж"	09.03.2020				
132			металлическая конструкция	Камская поляна	вдоль реки Кама													08.10.2014	30.10.2014								02.09.2019	059-37-01-04-186			09.09.2019	09.09.2019			Соликамская	91	ООО "Демонтаж"	09.03.2020				
133			металлическая конструкция	Камская поляна	вдоль реки Кама													08.10.2014	30.10.2014								02.09.2019	059-37-01-04-186			09.09.2019	09.09.2019			Соликамская	91	ООО "Демонтаж"	09.03.2020				
134			металлическая конструкция	Камская поляна	вдоль реки Кама													08.10.2014	30.10.2014								02.09.2019	059-37-01-04-186			09.09.2019	09.09.2019			Соликамская	91	ООО "Демонтаж"	09.03.2020				

1	2	3	4	5	6	7	8	9	10	11	12	13	14	15	16	17	18	19	20	21	22	23	24	25	26	27	28	29	30	31	32	33	34	35	36	37	38	39	40	41	42	43
135			металлическая конструкция	Камская поляна	вдоль реки Кама													08.10.2014	30.10.2014								02.09.2019	059-37-01-04-186			09.09.2019	09.09.2019			Соликамская	91	ООО "Демонтаж"	09.03.2020				
136			металлическая конструкция	Камская поляна	вдоль реки Кама													08.10.2014	30.10.2014								02.09.2019	059-37-01-04-186			09.09.2019	09.09.2019			Соликамская	91	ООО "Демонтаж"	09.03.2020				
137			металлическая конструкция	Камская поляна	вдоль реки Кама													08.10.2014	30.10.2014								02.09.2019	059-37-01-04-186			09.09.2019	09.09.2019			Соликамская	91	ООО "Демонтаж"	09.03.2020				
138			металлическая конструкция	Камская поляна	вдоль реки Кама													08.10.2014	30.10.2014								02.09.2019	059-37-01-04-186			09.09.2019	09.09.2019			Соликамская	91	ООО "Демонтаж"	09.03.2020				
139			металлическая конструкция	Камская поляна	вдоль реки Кама													08.10.2014	30.10.2014								02.09.2019	059-37-01-04-186			09.09.2019	09.09.2019			Соликамская	91	ООО "Демонтаж"	09.03.2020				
140			металлическая конструкция	Камская поляна	вдоль реки Кама													08.10.2014	30.10.2014								02.09.2019	059-37-01-04-186			09.09.2019	09.09.2019			Соликамская	91	ООО "Демонтаж"	09.03.2020				
141			металлическая конструкция	Камская поляна	вдоль реки Кама													08.10.2014	30.10.2014								02.09.2019	059-37-01-04-186			09.09.2019	09.09.2019			Соликамская	91	ООО "Демонтаж"	09.03.2020				
142			металлическая конструкция	Камская поляна	вдоль реки Кама													08.10.2014	30.10.2014								02.09.2019	059-37-01-04-186			09.09.2019	09.09.2019			Соликамская	91	ООО "Демонтаж"	09.03.2020				
143			металлическая конструкция	Камская поляна	вдоль реки Кама													08.10.2014	30.10.2014								02.09.2019	059-37-01-04-186			09.09.2019	09.09.2019			Соликамская	91	ООО "Демонтаж"	09.03.2020				
144			металлическая конструкция	Камская поляна	вдоль реки Кама													08.10.2014	30.10.2014								02.09.2019	059-37-01-04-186			09.09.2019	09.09.2019			Соликамская	91	ООО "Демонтаж"	09.03.2020				
145			металлическая конструкция	Камская поляна	вдоль реки Кама													08.10.2014	30.10.2014								02.09.2019	059-37-01-04-186			09.09.2019	09.09.2019			Соликамская	91	ООО "Демонтаж"	09.03.2020				
146			металлическая конструкция	Камская поляна	вдоль реки Кама													08.10.2014	30.10.2014								02.09.2019	059-37-01-04-186			09.09.2019	09.09.2019			Соликамская	91	ООО "Демонтаж"	09.03.2020				
147			металлическая конструкция	Камская поляна	вдоль реки Кама													08.10.2014	30.10.2014								02.09.2019	059-37-01-04-186			09.09.2019	09.09.2019			Соликамская	91	ООО "Демонтаж"	09.03.2020				
148			металлическая конструкция	Камская поляна	вдоль реки Кама													08.10.2014	30.10.2014								02.09.2019	059-37-01-04-186			09.09.2019	09.09.2019			Соликамская	91	ООО "Демонтаж"	09.03.2020				
149			металлическая конструкция	Камская поляна	вдоль реки Кама													08.10.2014	30.10.2014								02.09.2019	059-37-01-04-186			09.09.2019	09.09.2019			Соликамская	91	ООО "Демонтаж"	09.03.2020				
150			металлическая конструкция	Камская поляна	вдоль реки Кама													08.10.2014	30.10.2014								02.09.2019	059-37-01-04-186			09.09.2019	09.09.2019			Соликамская	91	ООО "Демонтаж"	09.03.2020				
151			металлическая конструкция	Камская поляна	вдоль реки Кама													08.10.2014	30.10.2014								02.09.2019	059-37-01-04-186			09.09.2019	09.09.2019			Соликамская	91	ООО "Демонтаж"	09.03.2020				
152			металлическая конструкция	Камская поляна	вдоль реки Кама													08.10.2014	30.10.2014								02.09.2019	059-37-01-04-186			09.09.2019	09.09.2019			Соликамская	91	ООО "Демонтаж"	09.03.2020				
153			металлическая конструкция	Камская поляна	вдоль реки Кама													08.10.2014	30.10.2014								02.09.2019	059-37-01-04-186			09.09.2019	09.09.2019			Соликамская	91	ООО "Демонтаж"	09.03.2020				
154			металлическая конструкция	Камская поляна	вдоль реки Кама													08.10.2014	30.10.2014								02.09.2019	059-37-01-04-186			09.09.2019	09.09.2019			Соликамская	91	ООО "Демонтаж"	09.03.2020				
155			металлическая конструкция	Камская поляна	вдоль реки Кама													08.10.2014	30.10.2014								02.09.2019	059-37-01-04-186			09.09.2019	09.09.2019			Соликамская	91	ООО "Демонтаж"	09.03.2020				
156			металлическая конструкция	Камская поляна	вдоль реки Кама													08.10.2014	30.10.2014								02.09.2019	059-37-01-04-186			09.09.2019	09.09.2019			Соликамская	91	ООО "Демонтаж"	09.03.2020				
157			металлическая конструкция	Камская поляна	вдоль реки Кама													08.10.2014	30.10.2014								02.09.2019	059-37-01-04-186			09.09.2019	09.09.2019			Соликамская	91	ООО "Демонтаж"	09.03.2020				
158			металлическая конструкция	Камская поляна	вдоль реки Кама													08.10.2014	30.10.2014								02.09.2019	059-37-01-04-186			09.09.2019	09.09.2019			Соликамская	91	ООО "Демонтаж"	09.03.2020				
159			металлическая конструкция	Камская поляна	вдоль реки Кама													08.10.2014	30.10.2014								02.09.2019	059-37-01-04-186			09.09.2019	09.09.2019			Соликамская	91	ООО "Демонтаж"	09.03.2020				
160			металлическая конструкция	Камская поляна	вдоль реки Кама													08.10.2014	30.10.2014								02.09.2019	059-37-01-04-186			09.09.2019	09.09.2019			Соликамская	91	ООО "Демонтаж"	09.03.2020				
161			металлическая конструкция	Камская поляна	вдоль реки Кама													08.10.2014	30.10.2014								02.09.2019	059-37-01-04-186			09.09.2019	09.09.2019			Соликамская	91	ООО "Демонтаж"	09.03.2020				
162			металлическая конструкция	Камская поляна	вдоль реки Кама													08.10.2014	30.10.2014								02.09.2019	059-37-01-04-186			09.09.2019	09.09.2019			Соликамская	91	ООО "Демонтаж"	09.03.2020				
163			металлическая конструкция	Камская поляна	вдоль реки Кама													08.10.2014	30.10.2014								02.09.2019	059-37-01-04-186			09.09.2019	09.09.2019			Соликамская	91	ООО "Демонтаж"	09.03.2020				
164			металлическая конструкция	Камская поляна	вдоль реки Кама													08.10.2014	30.10.2014								02.09.2019	059-37-01-04-186			09.09.2019	09.09.2019			Соликамская	91	ООО "Демонтаж"	09.03.2020				
165			металлическая конструкция	Камская поляна	вдоль реки Кама													08.10.2014	30.10.2014								02.09.2019	059-37-01-04-186			09.09.2019	09.09.2019			Соликамская	91	ООО "Демонтаж"	09.03.2020				
166			металлическая конструкция	Камская поляна	вдоль реки Кама													08.10.2014	30.10.2014								02.09.2019	059-37-01-04-186			09.09.2019	09.09.2019			Соликамская	91	ООО "Демонтаж"	09.03.2020				
167			металлическая конструкция	Камская поляна	вдоль реки Кама													08.10.2014	30.10.2014								02.09.2019	059-37-01-04-186			09.09.2019	09.09.2019			Соликамская	91	ООО "Демонтаж"	09.03.2020				
168			металлическая конструкция	Камская поляна	вдоль реки Кама													08.10.2014	30.10.2014								02.09.2019	059-37-01-04-186			09.09.2019	09.09.2019			Соликамская	91	ООО "Демонтаж"	09.03.2020				
169			металлическая конструкция	Камская поляна	вдоль реки Кама													08.10.2014	30.10.2014								02.09.2019	059-37-01-04-186			09.09.2019	09.09.2019			Соликамская	91	ООО "Демонтаж"	09.03.2020				

1	2	3	4	5	6	7	8	9	10	11	12	13	14	15	16	17	18	19	20	21	22	23	24	25	26	27	28	29	30	31	32	33	34	35	36	37	38	39	40	41	42	43
170			металлическая конструкция	Камская поляна	вдоль реки Кама													08.10.2014	30.10.2014								02.09.2019	059-37-01-04-186			09.09.2019	09.09.2019			Соликамская	91	ООО "Демонтаж"	09.03.2020				
171			металлическая конструкция	Камская поляна	вдоль реки Кама													08.10.2014	30.10.2014								02.09.2019	059-37-01-04-186			09.09.2019	09.09.2019			Соликамская	91	ООО "Демонтаж"	09.03.2020				
172			металлическая конструкция	Камская поляна	вдоль реки Кама													08.10.2014	30.10.2014								02.09.2019	059-37-01-04-186			09.09.2019	09.09.2019			Соликамская	91	ООО "Демонтаж"	09.03.2020				
173			металлическая конструкция	Камская поляна	вдоль реки Кама													08.10.2014	30.10.2014								02.09.2019	059-37-01-04-186			09.09.2019	09.09.2019			Соликамская	91	ООО "Демонтаж"	09.03.2020				
174			металлическая конструкция	Камская поляна	вдоль реки Кама													08.10.2014	30.10.2014								02.09.2019	059-37-01-04-186			09.09.2019	09.09.2019			Соликамская	91	ООО "Демонтаж"	09.03.2020				
175			металлическая конструкция	Камская поляна	вдоль реки Кама													08.10.2014	30.10.2014								02.09.2019	059-37-01-04-186			09.09.2019	09.09.2019			Соликамская	91	ООО "Демонтаж"	09.03.2020				
176			металлическая конструкция	Камская поляна	вдоль реки Кама													08.10.2014	30.10.2014								02.09.2019	059-37-01-04-186			09.09.2019	09.09.2019			Соликамская	91	ООО "Демонтаж"	09.03.2020				
177			металлическая конструкция	Камская поляна	вдоль реки Кама													08.10.2014	30.10.2014								02.09.2019	059-37-01-04-186			09.09.2019	09.09.2019			Соликамская	91	ООО "Демонтаж"	09.03.2020				
178			металлическая конструкция	Камская поляна	вдоль реки Кама													08.10.2014	30.10.2014								02.09.2019	059-37-01-04-186			09.09.2019	09.09.2019			Соликамская	91	ООО "Демонтаж"	09.03.2020				
179			металлическая конструкция	Камская поляна	вдоль реки Кама													08.10.2014	30.10.2014								02.09.2019	059-37-01-04-186			09.09.2019	09.09.2019			Соликамская	91	ООО "Демонтаж"	09.03.2020				
180			металлический гараж	Камская поляна	вдоль реки Кама													08.10.2014	30.10.2014								02.09.2019	059-37-01-04-186			09.09.2019	09.09.2019			Соликамская	91	ООО "Демонтаж"	09.03.2020				
181			автоприцеп	ул. 2-я Логовая	29													06.10.2014	24.10.2014																								
182			деревянное строенние	ул.Лянгасова	97а													17.10.2014	30.10.2014																								
183			деревянное строенние	ул.Лянгасова	97а													17.10.2014	30.10.2014																								
184			деревянное строенние	ул.Лянгасова	97а													17.10.2014	30.10.2014																								
185			деревянное строенние	ул.Лянгасова	97а													17.10.2014	30.10.2014																								
186			деревянное строенние	ул.Лянгасова	97а													17.10.2014	30.10.2014																								
187			деревянное ограждение	ул.Лянгасова	97а													17.10.2014	30.10.2014																								
188			теплица	ул.Лянгасова	97а													17.10.2014	30.10.2014																								
189			деревянное строенние	ул.Академика Веденеева	87													17.10.2014	30.10.2014								29.11.2019	059-37-01-04-250	91	06.12.2019	13.12.2019	19.12.2019	14	#####					19.12.2019				
190			деревянное строенние	ул.Академика Веденеева	87													17.10.2014	30.10.2014								29.11.2019	059-37-01-04-250	91	06.12.2019	13.12.2019	19.12.2019	15	#####					19.12.2019				
191			деревянное строенние	ул.Академика Веденеева	87													17.10.2014	30.10.2014								29.11.2019	059-37-01-04-250	91	06.12.2019	13.12.2019	19.12.2019	16	#####					19.12.2019				
192			деревянное строенние	ул.Академика Веденеева	87													17.10.2014	30.10.2014								29.11.2019	059-37-01-04-250	91	06.12.2019	13.12.2019	19.12.2019	17	#####					19.12.2019				
193			металлический	ул.Академика Веденеева	87													17.10.2014	30.10.2014																								
194			Металлический гараж	2й Звонкий пер.																																						
195			Металлический гараж	2й Звонкий пер.																																						
196			Металлическое ограждение	ул.Янаульская	24а																																					
197			нестандартная металлическая будка	ул. Косякова	74																																					
198			нестандартная металлическая будка	ул.Кабельщиков	83																																					
199			металлический гараж	ул. Васнецева	8													30.12.2014																								
200			металлический гараж	ул. Васнецева	8													30.12.2014																								
201			металлический гараж	ул. Васнецева	8													30.12.2014																								
202			металлический гараж	ул. Васнецева	8													30.12.2014																								
203			металлический гараж	ул. Васнецева	8													30.12.2014																								
204			металлический гараж	ул. Васнецева	8													30.12.2014																								
205			Металлическое сооружение	ул. Васнецева	8													30.12.2014																								
206			Металлическое ограждение	территория 17 выдела 30 квартала Верхне-курьинского участкового лестничества, южнее ул. Вильямса, 44 г. Перми	44	11.03.2015													20.03.2015	25.03.2015																								
207			Металлическое ограждение	восточнее стороны земельного участка по адресу: г. Пермь, ул. Федотова, 75	75	03.04.2015												10.04.2015	15.04.2015																								
208			металлические столбы	г. Пермь, ул. Верхоянская	37	05.05.2015	6											10.05.2015	25.05.2015								09.04.2018	СЭД-059-37-01-04-52	29	27.04.2018	с 25.04.2018 по 09.05.2018	29.04.2018	29.04.2018		Соликамская	91	Субботин М.А.	29.10.2018					
209			металлический гараж	г. Пермь, ул. Еловая	44	18.05.2015	8											20.05.2015	03.06.2015																								
210			металлический гараж	г. Пермь, ул. Еловая	44	18.05.2015	8											20.05.2015	03.06.2015																								
211			металлический гараж	г. Пермь, с юго-восточной стороны земельного участка с кадастровым номером 59:01:3812086:9 по адресу:ул.Кубанской	26	10.07.2015	10																																				

1	2	3	4	5	6	7	8	9	10	11	12	13	14	15	16	17	18	19	20	21	22	23	24	25	26	27	28	29	30	31	32	33	34	35	36	37	38	39	40	41	42	43
212			ограждение	г. Пермь, с северной стороны дороги при въезде в микрорайон "Нижняя Мостовая"		10.07.2015	10																				04.09.2015	СЭД-37-01-04-112	66	11.09.2015	с 14.09.2015 - 16.10.2015	22.09.2015	22.09.2015	б/н	Соликамская	91	ООО "Демонтаж"	29.09.2015 22.03.2016 по акту приема-передачи	возвращен собственнику	1529,04	1529, 04	
213			ограждение	г. Пермь, 5 м. от земельного участка с кадастровым номером 59:01:3510029:5 по ул. Космической	9	13.07.2015	11																																				
214			ограждение	г. Пермь, с северной стороны земельного участка по адресу: ул. Акмолинская	26	13.07.2015	11																																				
215			металлический гараж	г. Пермь, с северной стороны земельного участка по адресу: ул. Акмолинская	26	13.07.2015	11																																				
216			ограждение	г. Пермь, микрорайон "Плотинка"	23а	13.07.2015	11																																				
217			деревянный забор	г. Пермь, микрорайон "Плотинка" СНТ №45,участок 1, до границы водного объекта (река Гайва), с кадастровым номером 59601:3010502:5;		10.08.2015	14																																				
218			деревянный забор	г. Пермь, микрорайон "Плотинка" СНТ №45,участок 4а, до границы водного объекта (река Гайва), с кадастровым номером 59:01:3510502:14;		10.08.2015	14																																				
219			металлические столбы	г.Пермь,ул.Верхоянская	37	10.08.2015	14																				09.04.2018	СЭД-059-37-01-04-52	29	27.04.2018	с 25.04.2018 по 09.05.2018	29.04.2018	29.04.2018		Соликамская	91	Субботин М.А.	29.10.2018					
220			металлические столбы	г.Пермь, улЛенина	57а, 61, 60а, 65	10.08.2015	14																																				
221			металлическая цепь	г. Пермь, ул. Ленина	57а, 61, 60а, 65	10.08.2015	14																																				
222			Деревянный забор	ул. Корсуньская, 30 и южнее подводного перехода магистрального нефтепровода «Каменный Лог-Пермь»																							24.07.2017	СЭД-059-37-01-04-84	52	28.07.2017	17.08.2017	17.08.2017	17.08.2017	б/н	Соликамская	91	Директор ООО "Демонтаж" Максименко И.В.	17.02.2018		619,41		
223			Деревянный забор	ул. Ново-Гайвинская	№ 32а(южнее д.32)	07.09.2015	48																																				
224			Металлический гараж	ул. Ново-Гайвинская	№ 32а(южнее д.32)	07.09.2015	48																																				
225			Теплицы	ул. Ново-Гайвинская	№ 32а(южнее д.32)	07.09.2015	48																																				
226			Железный забор	ул. Ново-Гайвинская	№ 32а (юго-восточнее д.32)	07.09.2015	50																																				
227			Теплица	ул. Ново-Гайвинская	№ 32а (юго-восточнее д.32)	07.09.2015	50																																				
228			Металлический гараж	ул. Васнецова	№ 2	24.08.2015	46																																				
229			Железный забор	ул. Васнецова	№ 2	24.08.2015	46																																				
230			Деревянный забор	Сургутская, 20а	юго-восточнее д. № 20а																																						
231			Деревянная постройка	ул. Трясолобова	Земельный участок № 49 западнее дома 29																																						

1	2	3	4	5	6	7	8	9	10	11	12	13	14	15	16	17	18	19	20	21	22	23	24	25	26	27	28	29	30	31	32	33	34	35	36	37	38	39	40	41	42	43
232			Деревянная постройка	ул. Трясолобова	Земельный участок № 64																																					
233			Металлический гараж	ул.Пулковская	северрнее д. № 13	07.10.2015	№ 1/МК																																			
234			Металлическая конструкция	ул.Пулковская	северрнее д. № 13																																					
235			металлический гараж	ул. Маршала Толбухина	юго-западнее д. 12а	20.10.2015	№ 3/МК																																			
236			металлический гараж	ул. Нижняя Мостовая	южнее д.1	02.11.2015	№ 4/МК																																			
237			ограждение	ул. Нижняя Мостовая	южнее д.1	02.11.2015	№ 4/мк																																			
238			металлический гараж	ул. Судоремонтная	№ 24	02.11.2015	№ 5/МК																																			
239			Металлический гараж	пересечение улиц Амбарная и Осиновая		20.11.2015	8																																			
240			Конструкция	ул. Писарева	25 (у мини-рынка)	24.12.2015	1																																			
241			Конструкция	ул. Писарева	8	24.12.2015	2																																			
242			Конструкция	ул. Писарева	25	24.12.2015	7																																			
243			Конструкция	ул. Вильямса	53а	24.12.2015	9																																			
244			Непригодное к эксплуатации транспортное средство	ул. Нижняя Мостовая (южнее дома)	1аа/51	13.01.2016	1																																			
245			Деревянное ограждение	восточнее Ямальского переулка, 25, вдоль линии электропередачи восточнее жилого района Левшино, коллективный сад № 70 (восточнее садовых участков)	25	25.01.2016	2																																				
246			Гараж (сарай)	ул. Репина (у Изоляторного завода)		31.03.2016	1																																			
247			Железный забор	ул. Космическая	9	21.04.2016	10																																			
248			Деревянный забор, деревянные постройки	западнее мкр. Ширяиха, 25 земельного участка с кад.№ 59:01:3210114:41	25	06.06.2016	34																																				
249			Павильон тканевый каркасный с основанием из деревянных поддонов	Автодорога "Восточный обход" (100-150 м. от отворота на ул Цимлянчкая напротив кладбища "Банная гора".		24.05.2016	13																					20.04.2018	СЭД-059-37-01-04-65							Восстания	14	ООО "Демонтаж"	20.10.2018					
250			Вагон - бытовка обшитый металлом, деревянная площадка (подиум) к вагону-бытовке.	Автодорога "Восточный обход" (50-100 м. от отворота на ул. Цимлянская.	Напротив кладбища "Банная гора"	24.05.2016	12																					20.04.2018	СЭД-059-37-01-04-65							Восстания	14	ООО "Демонтаж"	20.10.2018					
251			Деревянный забор	Жилой район "Гайва", микрорайон Нижнемостовая, кол.Сад № 71, уч. 10 с северо-восточной стороны, земельный участок с кадастровым номером 59:01:0810092:11		10.06.2016	17																																				
252			Деревянный забор	с южной стороны земельного участка с кадастровым номером 59:01:3812139:9 ул. Боковая	30	10.06.2016	18																																				
253			Металлическое ограждение	Янаульская	30	27.06.2016	1																																			
254			Металлическая будка	ул.Янаульская	12	11.07.2016	125																																			
255			Металлический гараж	Вильямса, через дорогу от дома	21	13.07.2016	126																																			
256			Металлический гараж	Вильямса, через дорогу от дома	21	13.07.2016	126																																			
257			Деревянный сарай обитый железом	Вильямса, через дорогу от дома	21	13.07.2016	126																																			
258			Металлический гараж	Вильямса, через дорогу от дома	77	18.07.2016	127																																			
259			Металлический гараж	Вильямса, через дорогу от дома	77	18.07.2016	127																																			
260			Металлический гараж	Вильямса, через дорогу от дома	77	18.07.2016	127																																			
261			Металлический гараж	Вильямса, через дорогу от дома	77	18.07.2016	127																																			
262			Металлический гараж	Вильямса, через дорогу от дома	75	18.07.2016	127																																			
263			Металлический гараж	Вильямса, через дорогу от дома	75	18.07.2016	127																																			

1	2	3	4	5	6	7	8	9	10	11	12	13	14	15	16	17	18	19	20	21	22	23	24	25	26	27	28	29	30	31	32	33	34	35	36	37	38	39	40	41	42	43
264			Металлический гараж	Вильямса, через дорогу от дома	75	18.07.2016	127																																			
265			Металлический гараж	Вильямса, через дорогу от дома	75	18.07.2016	127																																			
266			Деревянный сарай	Вильямса, через дорогу от дома	77	18.07.2016	127																																			
267			Деревянный сарай	Вильямса, через дорогу от дома	75	18.07.2016	127																																			
268			Деревянный сарай	Вильямса, через дорогу от дома	75	18.07.2016	127																																			
269			Деревянный забор	Вильямса, через дорогу от дома	75	18.07.2016	127																																			
270			Постройка обитая железом	Западнее земельного участка № 4 по ул. Планерная 2-я		21.07.2016	б/н																																				
271			Деревянная постройка	Западнее земельного участка № 4 по ул. Планерная 2-я		21.07.2016	б/н																																				
272			Деревянный сарай	Западнее земельного участка № 6 по ул. Планерная 2-я		21.07.2016	б/н																																				
273			Металлический гараж	Западнее земельного участка № 6 по ул. Планерная 2-я		21.07.2016	б/н																																				
274			Металлический гараж	Памирская	32а	25.07.2016	128																																			
275			Бетонный лоток	Памирская	32а	25.07.2016	128																																			
276			Бетонный лоток	Памирская	32а	25.07.2016	128																																			
277			Бетонный лоток	Памирская	32а	25.07.2016	128																																			
278			Бетонный лоток	Памирская	32а	25.07.2016	128																																			
279			Бетонный лоток	Памирская	32а	25.07.2016	128																																			
280			Бетонный лоток	Памирская	32а	25.07.2016	128																																			
281			Бетонный лоток	Памирская	32а	25.07.2016	128																																			
282			Бетонный лоток	Памирская	32а	25.07.2016	128																																			
283			Бетонный лоток	Памирская	32а	25.07.2016	128																																			
284			Бетонный лоток	Памирская	32а	25.07.2016	128																																			
285			Металлический гараж	Социалистическая	8	17.08.2016	129																																			
286			Металлический гараж	Белозерская	44	26.09.2016	132																			#######	08.11.2019	059-37-01-04-231	85	15.11.2019	19.11.2019	25.11.2019	25.11.2019	1	ДНТ "Ширяиха"	уч-ок № 78	ООО "Фрегат"	25.05.2020					
287			Металлический гараж	Белозерская	44	26.09.2016	132																			#######	08.11.2019	059-37-01-04-231	85	15.11.2019	19.11.2019	25.11.2019	25.11.2019	2	ДНТ "Ширяиха"	уч-ок № 78	ООО "Фрегат"	25.05.2020					
288			Металлический гараж	Белозерская	44	26.09.2016	132																			#######	29.11.2019	059-37-01-04-250	91	06.12.2019	11.12.2019	25.12.2019	25.12.2019	18	ДНТ "Ширяиха"	уч-ок № 78	ООО "Фрегат"	25.06.2020					
289			Сарай обитый железом	Белозерская	44	26.09.2016	132																			#######	29.11.2019	059-37-01-04-250	91	06.12.9019	11.12.2019	25.12.2019	25.12.2019	19	ДНТ "Ширяиха"	уч-ок № 78	ООО "Фрегат"	25.06.2020					
290			Металлическое ограждение	Затонская	вблизи дома № 17 по ул. Заозерская	21.10.2016	134																																			
291			Металлический гараж	Залесная	2а	07.11.2016	152																																			
292			Деревянный сарай	Шкиперов, на земельном участке с кадастровым номером 59:01:2510466:65	напротив дома 10	07.11.2016	163																																			
293			Деревянное строение (навес) обтянутое полиэтиленом	на земельном участке с кадастровым номером 59:01:2510466:65 по ул. Шкиперов	напротив дома № 10	07.11.2016	163																																			
294			Беседка деревянная из оцилиндрованного бруса	на земельном участке с кадастровым номером 59:01:2510466:65 по ул. Шкиперов	напротив дома № 10	07.11.2016	163																																			
295			Деревянная постройка	Тихорецкая	между домами № 41 и № 43	16.11.2016	25																																			
296			Автоприцеп	Карбышева	86	25.11.2016	180																																			
297			Железобетонные плиты	южнее земельного участка с кадастровым номером 59:01:0000000:77782 Городцова, 21аа	21аа	06.12.2016	182																																			
298			Металлический киоск	западнее земельного участка с кадастровым номером 59:01:0000000:77782 Городцова, 21аа	21аа	06.12.2016	182																																			
299			Металлическая цистерна	южнее земельного участка с кадастровым номером 59:01:0000000:77782 Городцова, 21аа	21аа	06.12.2016	182																																			
300			Деревянный забор	Севернее земельного участка Городцова, 21аа	21аа	06.12.2016	182																																			
301			Металлический гараж	северо-западнее земельного участка Городцова, 21аа	21аа	06.12.2016	182																																			

1	2	3	4	5	6	7	8	9	10	11	12	13	14	15	16	17	18	19	20	21	22	23	24	25	26	27	28	29	30	31	32	33	34	35	36	37	38	39	40	41	42	43
302			Железный забор	Ново-Гайвинская	37	08.12.2016	26																																			
303			Деревянный сарай	Ново-Гайвинская	37	08.12.2016	26																																			
304			Металлический вагончик	Толбухина	39	15.12.2016	79																																			
305			Металлический вагончик	Толбухина	39	15.12.2016	79																																			
306			Автоприцеп	Ракитная	32	21.12.2016	192																																			
307			Пиломатериал (доски, брус)	Космическая	12	27.12.2016	205																																			
308			Ограждение, металлические столбики	Космическая	12	27.12.2016	205																																			
309			Металлический гараж	Делегатская	81	09.01.2017	3																																			
310			Металлический гараж	Осиновая	28	09.01.2017	1																																			
311			Металлический гараж	Осиновая	28	09.01.2017	1																																			
312	5	28.04.2017	Нежилая постройка (гараж)	Пасечная	18	21.04.2017	26																																			
313	6	24.05.2017	Деревянное строение	южнее ул. Никопольская, 52	52	22.05.2017	18																																			
314	7	24.05.2017	Деревянный забор	южнее ул. Никопольская, 52	52	22.05.2017	18																																			
315	36	24.05.2017	Металлический гараж	ул. Янаульская	9	22.05.2017	19																				08.11.2019	059-37-01-04-231	85	15.11.2019	20.11.2019	25.11.2019	25.11.2019	5	ДНТ "Ширяиха"	уч-ок № 78	ООО "Фрегат"	25.05.2020					
316	37	24.05.2017	Металлический гараж	ул. Янаульская	9	22.05.2017	19																				08.11.2019	059-37-01-04-231	85	15.11.2019	20.11.2019	25.11.2019	25.11.2019	4	ДНТ "Ширяиха"	уч-ок № 78	ООО "Фрегат"	25.05.2020					
317	39	25.05.2017	Металлическая будка	микрорайон Ширяиха, ДНТ "Граница", уч. № 43	уч. № 43	23.05.2017	20																																			
318	40	25.05.2017	Деревянный забор	микрорайон Ширяиха, ДНТ "Граница", уч. № 43	уч. № 43	23.05.2017	20																																			
319	41	25.05.2017	Деревянное строение	микрорайон Ширяиха, ДНТ "Граница", уч. № 43	уч. № 43	23.05.2017	20																																			
320	42	19.07.2017	деревянная постройка	Медведева	35	04.07.2017	1											26.07.2017	09.08.2017					10.08.2017	5	не демонтирован																
321	43	19.07.2017	деревянная постройка	Медведева	35	04.07.2017	1											26.07.2017	09.08.2017					10.08.2017	5	не демонтирован																
322	44	19.07.2017	деревянный забор	Медведева	35	04.07.2017	1											26.07.2017	09.08.2017					10.08.2017	5	не демонтирован																
323	45	19.07.2017	деревянная постройка	Медведева	39	04.07.2017	1											26.07.2017	09.08.2017					10.08.2017	5	не демонтирован																
324	46	19.07.2017	деревянная постройка	Медведева	39	04.07.2017	1											26.07.2017	09.08.2017					10.08.2017	5	не демонтирован																
325	47	19.07.2017	деревянный забор	Медведева	39	04.07.2017	1											26.07.2017	09.08.2017					10.08.2017	5	не демонтирован																
326	48	19.07.2017	деревянное строение	Волочаевская	11б	17.07.2017	2											26.07.2017	09.08.2017					10.08.2017	6	не демонтирован																
327	49	19.07.2017	деревянное строение	Волочаевская	11б	17.07.2017	2											26.07.2017	09.08.2017					10.08.2017	6	не демонтирован																
328	50	19.07.2017	деревянный забор	Волочаевская	11б	17.07.2017	2											26.07.2017	09.08.2017					10.08.2017	6	не демонтирован	22.06.2018	СЭД-059-37-01-04-128			09.07.2018	09.07.2018	09.07.2018		Соликамская	91	Субботин М.А.	09.01.2019				
329	51	19.07.2017	металлическая будка	Волочаевская	11б	17.07.2017	2											26.07.2017	09.08.2017					10.08.2017	6	не демонтирован																
330	65	06.09.2017	металлический забор	северо-западнее района очистных		04.09.2017	8											18.09.2017	29.09.2017					29.09.2017	10	не демонти																
331	72	07.11.2017	Металлический гараж	ул. Двинская	9	09.10.2017	11											09.01.2018	22.01.2018																							
332	73	07.11.2017	Металлический гараж	ул. Двинская	9	09.10.2017	11											09.01.2018	22.01.2018																							
333	76	26.12.2017	Деревянный забор	ул. Тихорецкая	1 а	07.12.2017	1																																			
334	77	11.01.2018	Деревянное строение (туалет)	ул. Васнецова	2а	12.12.2017	201																																			
335	78	11.01.2018	Строительный мусор	ул. Васнецова	2а	12.12.2017	201																																			
336	79	11.01.2018	Бетонный забор	ул. Васнецова	2а	12.12.2017	201																																			
337	80	18.01.2018	Сооружение из автомобильных покрышек (16)+В24	г.Пермь, территория 16 выдела 57 квартала Левшинского участкового лесничества южнее ул. Генерала Доватора, 48		27.11.2017	б/н																																			
338	81	18.01.2018	Сооружение из автомобильных покрышек	г.Пермь, территория 16 выдела 57 квартала Левшинского участкового лесничества южнее ул. Генерала Доватора, 48		27.11.2017	б/н																																			
339	82	18.01.2018	Сооружение из автомобильных покрышек	г.Пермь, территория 16 выдела 57 квартала Левшинского участкового лесничества южнее ул. Генерала Доватора, 48		27.11.2017	б/н																																			

1	2	3	4	5	6	7	8	9	10	11	12	13	14	15	16	17	18	19	20	21	22	23	24	25	26	27	28	29	30	31	32	33	34	35	36	37	38	39	40	41	42	43
340	83	18.01.2018	Сооружение из автомобильных покрышек	г.Пермь, территория 16 выдела 57 квартала Левшинского участкового лесничества южнее ул. Генерала Доватора, 48		27.11.2017	б/н																																			
341	84	18.01.2018	Сооружение из автомобильных покрышек	г.Пермь, территория 16 выдела 57 квартала Левшинского участкового лесничества южнее ул. Генерала Доватора, 48		27.11.2017	б/н																																			
342	85	18.01.2018	Сооружение из автомобильных покрышек	г.Пермь, территория 16 выдела 57 квартала Левшинского участкового лесничества южнее ул. Генерала Доватора, 48		27.11.2017	б/н																																			
343	86	18.01.2018	Сооружение из автомобильных покрышек	г.Пермь, территория 16 выдела 57 квартала Левшинского участкового лесничества южнее ул. Генерала Доватора, 48		27.11.2017	б/н																																			
344	87	18.01.2018	Сооружение из автомобильных покрышек	г.Пермь, территория 16 выдела 57 квартала Левшинского участкового лесничества южнее ул. Генерала Доватора, 48		27.11.2017	б/н																																			
345	88	18.01.2018	Сооружение из автомобильных покрышек	г.Пермь, территория 16 выдела 57 квартала Левшинского участкового лесничества южнее ул. Генерала Доватора, 48		27.11.2017	б/н																																			
346	89	18.01.2018	Сооружение из автомобильных покрышек	г.Пермь, территория 16 выдела 57 квартала Левшинского участкового лесничества южнее ул. Генерала Доватора, 48		27.11.2017	б/н																																			
347	90	18.01.2018	Сооружение из автомобильных покрышек	г.Пермь, территория 16 выдела 57 квартала Левшинского участкового лесничества южнее ул. Генерала Доватора, 48		27.11.2017	б/н																																			
348	91	18.01.2018	Сооружение из автомобильных покрышек	г.Пермь, территория 16 выдела 57 квартала Левшинского участкового лесничества южнее ул. Генерала Доватора, 48		27.11.2017	б/н																																			
349	92	18.01.2018	Сооружение из автомобильных покрышек	г.Пермь, территория 16 выдела 57 квартала Левшинского участкового лесничества южнее ул. Генерала Доватора, 48		27.11.2017	б/н																																			
350	93	18.01.2018	Сооружение из автомобильных покрышек	г.Пермь, территория 16 выдела 57 квартала Левшинского участкового лесничества южнее ул. Генерала Доватора, 48		27.11.2017	б/н																																			
351	94	18.01.2018	Сооружение из автомобильных покрышек	г.Пермь, территория 16 выдела 57 квартала Левшинского участкового лесничества южнее ул. Генерала Доватора, 48		27.11.2017	б/н																																			
352	95	18.01.2018	Сооружение из автомобильных покрышек	г.Пермь, территория 16 выдела 57 квартала Левшинского участкового лесничества южнее ул. Генерала Доватора, 48		27.11.2017	б/н																																			

1	2	3	4	5	6	7	8	9	10	11	12	13	14	15	16	17	18	19	20	21	22	23	24	25	26	27	28	29	30	31	32	33	34	35	36	37	38	39	40	41	42	43
353	96	18.01.2018	Деревянное строение (14)	г.Пермь, территория 16 выдела 57 квартала Левшинского участкового лесничества южнее ул. Генерала Доватора, 48		27.11.2017	б/н																																			
354	97	18.01.2018	Деревянное строение	г.Пермь, территория 16 выдела 57 квартала Левшинского участкового лесничества южнее ул. Генерала Доватора, 48		27.11.2017	б/н																																			
355	98	18.01.2018	Деревянное строение	г.Пермь, территория 16 выдела 57 квартала Левшинского участкового лесничества южнее ул. Генерала Доватора, 48		27.11.2017	б/н																																			
356	99	18.01.2018	Деревянное строение	г.Пермь, территория 16 выдела 57 квартала Левшинского участкового лесничества южнее ул. Генерала Доватора, 48		27.11.2017	б/н																																			
357	100	18.01.2018	Деревянное строение	г.Пермь, территория 16 выдела 57 квартала Левшинского участкового лесничества южнее ул. Генерала Доватора, 48		27.11.2017	б/н																																			
358	101	18.01.2018	Деревянное строение	г.Пермь, территория 16 выдела 57 квартала Левшинского участкового лесничества южнее ул. Генерала Доватора, 48		27.11.2017	б/н																																			
359	102	18.01.2018	Деревянное строение	г.Пермь, территория 16 выдела 57 квартала Левшинского участкового лесничества южнее ул. Генерала Доватора, 48		27.11.2017	б/н																																			
360	103	18.01.2018	Деревянное строение	г.Пермь, территория 16 выдела 57 квартала Левшинского участкового лесничества южнее ул. Генерала Доватора, 48		27.11.2017	б/н																																			
361	104	18.01.2018	Деревянное строение	г.Пермь, территория 16 выдела 57 квартала Левшинского участкового лесничества южнее ул. Генерала Доватора, 48		27.11.2017	б/н																																			
362	105	18.01.2018	Деревянное строение	г.Пермь, территория 16 выдела 57 квартала Левшинского участкового лесничества южнее ул. Генерала Доватора, 48		27.11.2017	б/н																																			
363	106	18.01.2018	Деревянное строение	г.Пермь, территория 16 выдела 57 квартала Левшинского участкового лесничества южнее ул. Генерала Доватора, 48		27.11.2017	б/н																																			
364	107	18.01.2018	Деревянное строение	г.Пермь, территория 16 выдела 57 квартала Левшинского участкового лесничества южнее ул. Генерала Доватора, 48		27.11.2017	б/н																																			
365	108	18.01.2018	Деревянное строение	г.Пермь, территория 16 выдела 57 квартала Левшинского участкового лесничества южнее ул. Генерала Доватора, 48		27.11.2017	б/н																																			

1	2	3	4	5	6	7	8	9	10	11	12	13	14	15	16	17	18	19	20	21	22	23	24	25	26	27	28	29	30	31	32	33	34	35	36	37	38	39	40	41	42	43
366	109	18.01.2018	Деревянное строение	г.Пермь, территория 16 выдела 57 квартала Левшинского участкового лесничества южнее ул. Генерала Доватора, 48		27.11.2017	6/н																																			
367	110	18.01.2018	Одноэтажное бревенчатое строение	г.Пермь, ориентировочно 4-й Еловый переулок, напротив дома по ул. Александра Пархоменко, 48 (по уточненным данным информационной системы ИСУЗ - Пархоменко, 50)		24.11.2017	184																																			
368	111	16.02.2018	объект из деревянного каркаса, обшитый металлическим профилем	размещенный вблизи ограждений земельного участка по ул. Новогайвинская	77	12.02.2018	2/Д																																			
369	112	16.02.2018	металлический бак (контейнер)	размещенный вблизи ограждений земельного участка по ул. Кишиневская (напротив дома по ул. 2-й Ухтинской, 27);	43	12.02.2018	1/Д																																			
370	113	16.02.2018	объект детской игровой площадки – качель	размещенный вблизи ограждений земельного участка по ул. Кишиневская (напротив дома по ул. 2-й Ухтинской, 27);	43	12.02.2018	1/Д																																			
371	114	16.02.2018	металлический бак (контейнер)	размещенный вблизи ограждений земельного участка по ул. 2-й Ухтинская	19	12.02.2018	1/Д																																			
372	115	16.02.2018	металлический бак (контейнер)	размещенный вблизи ограждений земельного участка по ул. 2-й Ухтинская	17	12.02.2018	1/Д																																			
373	116	16.02.2018	металлическая бочка	размещенная вблизи ограждений земельного участка по ул. 2-й Ухтинская	17	12.02.2018	1/Д																																			
374	117	16.02.2018	металлический бак (контейнер)	размещенный вблизи ограждений земельного участка по ул. Севанская	27	12.02.2018	1/Д																																			
375	118	16.02.2018	металлический бак (контейнер)	вблизи ограждений земельного участка по ул. Севанская	27	12.02.2018	1/Д																																			
376	119	19.03.2018	деревянный забор	размещенный по периметру земельного участка по улице Камская поляна,	11в	13.03.2018	3/Д																																			
377	120	19.03.2018	служебное строение (сарай)	размещенное в периметре земельного участка по улице Камская поляна,	11в	13.03.2018	3/Д																																			
378	121	19.03.2018	служебное строение (сарай)	размещенное в периметре земельного участка по улице Камская поляна,	11в	13.03.2018	3/Д																																			
379	122	19.03.2018	служебное строение (сарай)	размещенное в периметре земельного участка по улице Камская поляна,	11в	13.03.2018	3/Д																																			
380	123	19.03.2018	служебное строение (сарай)	размещенное в периметре земельного участка по улице Камская поляна,	11в	13.03.2018	3/Д																																			
381	128	26.04.2018	служебное строение (сарай)	размещенное в периметре земельного участка по улице Камская поляна,	11в	12.04.2018	6/Д																																			
382	129	26.04.2018	служебное строение (сарай)	размещенное в периметре земельного участка по улице Камская поляна,	11в	12.04.2018	6/Д																																			
383	130	26.04.2018	служебное строение (сарай)	размещенное в периметре земельного участка по улице Камская поляна,	11в	12.04.2018	6/Д																																			
384	131	26.04.2018	служебное строение (сарай)	размещенное в периметре земельного участка по улице Камская поляна,	11в	12.04.2018	6/Д																																			

1	2	3	4	5	6	7	8	9	10	11	12	13	14	15	16	17	18	19	20	21	22	23	24	25	26	27	28	29	30	31	32	33	34	35	36	37	38	39	40	41	42	43
385	133	04.05.2018	Железобетонный забор с металлическими воротами	Земельный участок с кадастровым номером 59:01:3812867:12, находящийся на пересечении ул. Лянгасова и ул. Бакинских Комиссаров, напротив ул. Наймушина		30.05.2018	3/Д																																			
386	134	04.05.2018	Железобетонные кольца для канализации	Земельный участок с кадастровым номером 59:01:3812867:12, находящийся на пересечении ул. Лянгасова и ул. Бакинских Комиссаров, напротив ул. Наймушина		30.05.2018	3/Д																																			
387	135	04.05.2018	Плитка тротуарная	Земельный участок с кадастровым номером 59:01:3812867:12, находящийся на пересечении ул. Лянгасова и ул. Бакинских Комиссаров, напротив ул. Наймушина		30.05.2018	3/Д																																			
388	136	13.07.2018	Металлический ваганчик	ул. Первомайская	2	19.06.2018	89																																			
389	137	13.07.2018	Металлический вагончик	ул. Первомайская	2	19.06.2018	89																																			
390	138	03.09.2018	Деревянный забор	Земельный участок площадью около 20,0 кв.м., расположенный юго-восточнее многоквартирного жилого дома № 78 по ул. Косякова		28.08.2018	1Д-НС																																			
391	139	03.09.2018	ограждение из металлопрофиля (занимаемая площадь около 815,0 кв.м)	северо-восточнее жилого дома 10 по ул. Язьвинская		30.08.2018	3Д-НС																																			
392	140	03.09.2018	часть теплицы из поликарбоната	северо-восточнее жилого дома 10 по ул. Язьвинская		30.08.2018	3Д-НС																																			
393	141	03.09.2018	хозяйственная постройка для	северо-восточнее жилого дома 10 по ул. Язьвинская		30.08.2018	3Д-НС																																			
394	142	03.09.2018	ограждение из металлических труб (занимаемая площадь огороженной территории около400,0 кв.м)	юго-восточнее жилого дома 2 по ул. Кавказская		30.08.2018	3Д-НС																																			
395	162	19.09.2018	Металлический гараж	ул.Воркутинская	северное д. № 82, 84	17.09.2018	4Д-НС																																			
396	163	19.09.2018	Деревянная постройка	ул.Воркутинская	северное д. № 82, 84	17.09.2018	4Д-НС																																			
397	164	19.09.2018	Деревянная постройка	ул.Воркутинская	северное д. № 82, 84	17.09.2018	4Д-НС																																			
398	165	19.09.2018	Деревянная постройка	ул.Воркутинская	северное д. № 82, 84	17.09.2018	4Д-НС																																			
399	166	28.09.2018	Забор из металлопрофиля	На территории 10 выдела 58 квартала Левшинского участкового лесничества, расположенной южнее ул. Федотова, 57,		17.09.2018	5Д-НС																			16.11.2018	СЭД-059-37-01-04-219	86	23.11.2018	03.12.2018	06.12.2018			Соликамская	91	Максименко И.В.	06.06.2019					
400	167	28.09.2018	Сарай	На территории 10 выдела 58 квартала Левшинского участкового лесничества, расположенной южнее ул. Федотова, 57,		17.09.2018	5Д-НС																			16.11.2018	СЭД-059-37-01-04-219	86	23.11.2018	03.12.2018	06.12.2018			Соликамская	91	Максименко И.В.	06.06.2019					
401	168	09.11.2018	Ограждение из металлопрофиля (занимаемая площадь около 240,0 кв.м)	Земельный участок площадью около 240,0 кв.м., расположенный северо-восточнее ул. Боковая ул. Маршала Толбухина, 41.	7	18.10.2018	7Д-НС																			16.11.2018	СЭД-059-37-01-04-219	86	23.11.2018	03.12.2018	06.12.2018			Соликамская	91	Максименко И.В.	06.06.2019					

1	2	3	4	5	6	7	8	9	10	11	12	13	14	15	16	17	18	19	20	21	22	23	24	25	26	27	28	29	30	31	32	33	34	35	36	37	38	39	40	41	42	43
402	169	09.11.2018	Павильон (МТС)	Земельный участок 59:01:3812105:79 южнее ул. Л.Лаврова	2аа	01.11.2018	10Д-НС																				16.11.2018	СЭД-059-37-01-04-219	86	23.11.2018	03.12.2018	06.12.2018			Соликамская	91	Максименко И.В.	06.06.2019				
403	170	09.11.2018	Металлический гараж	Земельный участок около 50 кв.м., расположенный: г. Пермь, Орджоникидзевский район, м-н Малые реки, в 5 метрах от земельного участка 59:01:3510027:1 по ул Лодочной, 7		25.10.2018	171																				16.11.2018	СЭД-059-37-01-04-219	86	23.11.2018	03.12.2018	06.12.2018			Соликамская	91	Максименко И.В.	06.06.2019				
404	171	09.11.2018	Деревянное строение (туалет)	Земельный участок около 50 кв.м., расположенный: г. Пермь, Орджоникидзевский район, м-н Малые реки, в 5 метрах от земельного участка 59:01:3510027:1 по ул Лодочной, 7		25.10.2018	171																				16.11.2018	СЭД-059-37-01-04-219	86	23.11.2018	03.12.2018	06.12.2018			Соликамская	91	Максименко И.В.	06.06.2019				
405	172	10.12.2018	Павильон «Дам Деньги»	южнее земельного участка с кадастровым номером 59:01:2912525:17, расположенного по адресу: г. Пермь, Орджоникидзевский район, ул. Писарева, 10аа.	10аа	26.11.2018	12Д-НС																																			
406	173	10.12.2018	Павильон «Удобные Деньги»	между земельным участком с кадастровым номером 59:01:2912525:17 по ул. Писарева, 10аа и земельным участком с кадастровым номером 59:01:2912525:10.	10аа	26.11.2018	12Д-НС																																			
407	174	20.12.2018	Ограждение	Гайвинская	60а	30.10.2018	183																																			
408	177	28.12.2018	ограждение (деревянный забор)	земельный участок 59:01:2310086:163 по ул. Нижнемостовая	49г	11.12.2018	226																																			
409	179	21.01.2019	деревянное ограждение с металлическими воротами	западнее земельного участка с кадастровым номером 59:01:2910462:8 по ул. Маршала Толбухина, 39 и севернее земельного участка с кадастровым номером 59:01:2910462:217.	39	11.01.2018	8																																			
410	194	27.03.2019	деревянное ограждение	ул. Таганрогская (земельный участок 59:01:3812298:805)	15б	22.02.2019	34																																			
411	203	09.04.2019	деревянное ограждение с сеткой рабицей спортивной площадки площадью 350,0 кв.м., спортивный инвентарь: баскетбольные кольца, ворота	ул. Усинская, 12-Хохловская, 55-Краснослудская, 3, 5а (вблизи указанных домов)		22.02.2019	40																																			
412	204	19.04.2019	овощная яма	Западнее земельного участка 59:01:3110253:4 по ул. Загорская, 31	31	14.03.2019	50																																			
413	205	19.04.2019	овощная яма	Западнее земельного участка 59:01:3110253:4 по ул. Загорская, 31	31	14.03.2019	50																																			
414	206	19.04.2019	овощная яма	Западнее земельного участка 59:01:3110253:4 по ул. Загорская, 31	31	14.03.2019	50																																			
415	207	19.04.2019	металлический гараж	ул. Адмирала Старикова (земельный участок 59:01:3812319:167)	47	12.03.2019	48																																			
416	223	30.04.2019	металлический гараж	1-й Еловский пер, 22 (на земельном участке с кадастровым номером 59:01:3812830:6, площадью 720 кв.м., расположенном северо-восточнее пер. 1-го Еловского, 22)	22	24.04.2019	30Д																																			
417	224	30.04.2019	74 металлических гаража	1-й Еловский пер, (севернее домов 18, 22, 24)	18, 22, 24	24.04.2019	30Д																																			

1	2	3	4	5	6	7	8	9	10	11	12	13	14	15	16	17	18	19	20	21	22	23	24	25	26	27	28	29	30	31	32	33	34	35	36	37	38	39	40	41	42	43
418	225	30.04.2019	металлический гараж	13 выдел 6 квартала Левшинского участкового лесничества, южнее ЗУ 59:01:3610320:1 по ул. Молодежная, 6	6	24.04.2019	31Д																																			
419	226	30.04.2019	металлический гараж	13 выдел 6 квартала Левшинского участкового лесничества, южнее ЗУ 59:01:3610320:1 по ул. Молодежная, 6	6	24.04.2019	31Д																																			
420	227	30.04.2019	металлический гараж	13 выдел 6 квартала Левшинского участкового лесничества, южнее ЗУ 59:01:3610320:1 по ул. Молодежная, 6	6	24.04.2019	30Д																																			
421	228	30.04.2019	Деревянное строение (сарай)	13 выдел 6 квартала Левшинского участкового лесничества, южнее ЗУ 59:01:3610320:1 по ул. Молодежная, 6	6	24.04.2019	31Д																																			
422	229	30.04.2019	Деревянное строение (сарай)	13 выдел 6 квартала Левшинского участкового лесничества, южнее ЗУ 59:01:3610320:1 по ул. Молодежная, 6	6	24.04.2019	31Д																																			
423	230	30.04.2019	Ограждение из металлопрофиля	2-й Черемуховый пер. 37а (на ЗУ 59:01:3810425:6, площадью 720 кв.м.)	37а	24.04.2019	32Д																																			
424	231	20.05.2019	металлическое ограждение (ворота)	Гайвинская (с юго-восточной стороны от земельного участка с кадастровым номером 59:01:2912598:514 по ул. Гайвинской, 58 и северной стороны от земельного участка с кадастровым номером 59:01:2912599:12 по ул. Бирской, 15)	58	29.04.2019	52																																			
425	232	17.06.2019	металлический гараж	Толбухина	38, 40	20.05.2019	56Д-НС																																			
426	233	17.06.2019	металлический гараж	Толбухина	38, 40	20.05.2019	56																																			
427	242	17.06.2019	деревянное строение (сарай, овощная яма)	Толбухина	38, 40	20.05.2019	56																																			
428	243	17.06.2019	деревянное строение (сарай, овощная яма)	Толбухина	38, 40	20.05.2019	56																																			
429	248	17.06.2019	ограждение из профнастила и дерева	Кабельщиков	101 (между домами 138 и 146)	15.02.2019	5Д-НС																																			
430	254	17.06.2019	строение из металла (гараж)	Старикова	14	23.05.2019	58Д-НС																																			
431	255	17.06.2019	строение из металла (гараж)	Старикова	14	23.05.2019	58Д-НС																																			
432	256	17.06.2019	строение из металла (гараж)	Старикова	14	23.05.2019	58Д-НС																																			
433	261	17.06.2019	деревянное строение (сарай, овощная яма)	Васильевская	3а (земельный участок 59:01:3510042:176	10.06.2019	59Д-НС																																			
434	262	17.06.2019	деревянное строение (сарай, овощная яма)	Васильевская	3а (земельный участок 59:01:3510042:176	10.06.2019	59Д-НС																																			
435	263	17.06.2019	деревянное строение (сарай, овощная яма)	Васильевская	3а (земельный участок 59:01:3510042:176	10.06.2019	59Д-НС																																			

1	2	3	4	5	6	7	8	9	10	11	12	13	14	15	16	17	18	19	20	21	22	23	24	25	26	27	28	29	30	31	32	33	34	35	36	37	38	39	40	41	42	43
436	264	17.06.2019	деревянное строение (сарай, овощная яма)	Васильевская	3а (земельный участок 59:01:3510042:176	10.06.2019	59Д-НС																																			
437	275	25.06.2019	металлическое строение (гараж)	ул. Усадебная	60-90 (напротив домов)	19.06.2019	64																																			
438	277	09.08.2019	кирпичный забор	Ново-Гайвинская на земельном участке с кадастровым номером 59:01:3210341:127	77	29.07.2019	73																																			
439	279	09.08.2019	металлическая конструкция, общитая листами ДСП	Ново-Гайвинская	77	29.07.2019	73																																			
440	281	09.08.2019	конструкция-информационный щит	Ново-Гайвинская	77	29.07.2019	73																																			
441	282	09.08.2019	металлические столбики под адресную табличку	Ново-Гайвинская	77	29.07.2019	73																																			
442	288	09.08.2019	бетонный забор	Профсоюзный пер.	2а (земельный участок с кадастровым номером 59:01:3812849:587)	29.07.2019	73																				08.11.2019	059-37-01-04-231	85	15.112019	22.11.2019	10.12.2019	6	#####					10.12.2019			
443	289	09.08.2019	колодец из железобетонных колец	Усинская	20	29.07.2019	73																																			
444	290	09.08.2019	ящик для хранения песка	Усинская	20	29.07.2019	73																																			
445	296	09.08.2019	металлическое строение (гараж)	Химики (территория 22,23 выделов 22 квартала Верхне-Курьинского участкового лесничества, южнее микрорайона Химики, 36а)	36а	29.07.2019	72																																			
446	297	09.08.2019	металлическое строение (гараж)	Химики (территория 22,23 выделов 22 квартала Верхне-Курьинского участкового лесничества, южнее микрорайона Химики, 36а)	36а	29.07.2019	72																																			
447	298	09.08.2019	металлическое строение (гараж)	Химики (территория 22,23 выделов 22 квартала Верхне-Курьинского участкового лесничества, южнее микрорайона Химики, 36а)	36а	29.07.2019	72																																			
448	299	09.08.2019	металлическое строение (гараж)	Химики (территория 22,23 выделов 22 квартала Верхне-Курьинского участкового лесничества, южнее микрорайона Химики, 36а)	36а	29.07.2019	72																																			
449	300	09.08.2019	сарай	Химики (территория 22,23 выделов 22 квартала Верхне-Курьинского участкового лесничества, южнее микрорайона Химики, 36а)	36а	29.07.2019	72																																			
450	301	22.08.2019	павильон "Деньга"	Л.Лаврова	2аа	09.08.2019	79																																			
451	303	22.08.2019	металлическая конструкция (гараж, сарай, овощная яма)	Янаульская	27	09.08.2019	79																																			
452	304	22.08.2019	металлическая конструкция (гараж, сарай, овощная яма)	Янаульская	27	09.08.2019	79																																			
453	305	22.08.2019	металлическая конструкция (гараж, сарай, овощная яма)	Янаульская	27	09.08.2019	79																																			
454	306	22.08.2019	металлическая конструкция (гараж, сарай, овощная яма)	Янаульская	27	09.08.2019	79																																			
455	307	22.08.2019	металлическая конструкция (гараж, сарай, овощная яма)	Янаульская	27	09.08.2019	79																																			
456	308	22.08.2019	металлическая конструкция (гараж, сарай, овощная яма)	Янаульская	27	09.08.2019	79																																			

1	2	3	4	5	6	7	8	9	10	11	12	13	14	15	16	17	18	19	20	21	22	23	24	25	26	27	28	29	30	31	32	33	34	35	36	37	38	39	40	41	42	43
457	309	22.08.2019	металлическая конструкция (гараж, сарай, овощная яма)	Янаульская	27	09.08.2019	79																																			
458	310	22.08.2019	металлическая конструкция (гараж, сарай, овощная яма)	Янаульская	27	09.08.2019	79																																			
459	311	22.08.2019	металлическая конструкция (гараж, сарай, овощная яма)	Янаульская	27	09.08.2019	79																																			
460	312	22.08.2019	металлическая конструкция (гараж, сарай, овощная яма)	Янаульская	27	09.08.2019	79																																			
461	313	22.08.2019	овощная яма	Карбышева	78/3 (юго-западнее дома 78/3, в лесном массиве, на входной группе экотропы "Тропинка здоровья")	08.08.2019	78																																			
462	314	22.08.2019	ограждение из бетонных плит с колючей проволокой	Ново-Гайвинская	79Б (ЗУ-59:01:3210341:5)	14.08.2019	80																																			
463	318	22.08.2019	деревянное строение	Ново-Гайвинская	79Б (ЗУ-59:01:3210341:5)	14.08.2019	80																																			
464	319	22.08.2019	деревянное строение	Ново-Гайвинская	79Б (ЗУ-59:01:3210341:5)	14.08.2019	80																																			
465	322	23.09.2019	железобетонный колодец	Осиновая	11	02.09.2019	б/н																																			
466	323	23.09.2019	железобетонный колодец	Осиновая	11	02.09.2019	б/н																																			
467	325	01.10.2019	Металлический гараж	Звенигородская	1а (восточнее ул. Писарева, 32)	17.09.2019	б/н																				29.11.2019	059-37-01-04-250	91	06.12.2019	12.12.2019	11.12.2019	11.12.2019	7	ДНТ "Ширяиха"	уч-ок №78	ООО "Фрегат"	11.06.2020				
468	326	01.10.2019	Металлический гараж	Звенигородская	1а (восточнее ул. Писарева, 32)	17.09.2019	б/н																				29.11.2019	059-37-01-04-250	91	06.12.2019	12.12.2019	11.12.2019	11.12.2019	8	ДНТ "Ширяиха"	уч-ок №78	ООО "Фрегат"	11.06.2020				
469	327	01.10.2019	Металлический гараж	Звенигородская	1а (восточнее ул. Писарева, 32)	17.09.2019	б/н																				29.11.2019	059-37-01-04-250	91	06.12.2019	12.12.2019	11.12.2019	11.12.2019	9	ДНТ "Ширяиха"	уч-ок №78	ООО "Фрегат"	11.06.2020				
470	329	01.10.2019	Металлический гараж	Звенигородская	1а (восточнее ул. Писарева, 32)	17.09.2019	б/н																																			
471	330	30.10.2019	металлический гараж	ул. Репина	западнее ул. Репина, 70, участок № 43	24.09.2019	213																				29.11.2019	059-37-01-04-250	91	06.12.2019	10.12.2019	11.12.2019	11.12.2019	10	ДНТ "Ширяиха"	уч-ок №78	ООО "Фрегат"	11.06.2020				
472	331	30.10.2019	металлический гараж	ул. Репина	западнее ул. Репина, 70, участок № 43	24.09.2019	213																				29.11.2019	059-37-01-04-250	91	06.12.2019	10.12.2019	11.12.2019	11.12.2019	11	ДНТ "Ширяиха"	уч-ок №78	ООО "Фрегат"	11.06.2020				
473	332	30.10.2019	металлический гараж	ул. Репина	западнее ул. Репина, 70, участок № 43	24.09.2019	213																				29.11.2019	059-37-01-04-250	91	06.12.2019	10.12.2019	11.12.2019	11.12.2019	12	ДНТ "Ширяиха"	уч-ок №78	ООО "Фрегат"	11.06.2020				

1	2	3	4	5	6	7	8	9	10	11	12	13	14	15	16	17	18	19	20	21	22	23	24	25	26	27	28	29	30	31	32	33	34	35	36	37	38	39	40	41	42	43
474	338	15.10.2019	деревянное ограждение (забор)	Федотова, с западной стороны земельного участка с кадастровым номером 59:01:3812924:28		16.09.2019	209																																			
475	333	30.10.2019	бетонный блок	ул. Репина	западнее ул. Репина, 70, участок № 43	24.09.2019	213																																			
476	333	30.10.2019	бетонный блок	ул. Репина	западнее ул. Репина, 70, участок № 43	24.09.2019	213																																			
477	333	30.10.2019	бетонный блок	ул. Репина	западнее ул. Репина, 70, участок № 43	24.09.2019	213																																			
478	335	27.12.2019	автомобильные шины	вблизи земельного участка с кадастровым номером 59:01:3810392:8 по ул. Федотова	31	21.10.2019	12																																			
479	336	27.12.2019	металлический гараж	вблизи земельного участка с кадастровым номером 59:01:3810392:8 по ул. Федотова	31	21.10.2019	12																																			
480	342	10.02.2020	деревянное сооружение (сарай)	4-я Заозерская, участок с кадастровым номером 59:01:2512472:14	29	22.07.2019	160																																			
481	345	10.02.2020	деревянное строение	участок с кадастровым номером 59:01:0000000:75199, мкр. Ширяиха	1б	02.12.2019	240																																			
482	347	10.02.2020	металлический гараж	участок с кадастровым номером 59:01:0000000:75199, мкр. Ширяиха	1б	02.12.2019	240																																			
483	354	10.03.2020	объект некапитального строительства (гараж)	Еловая, 13, участок с кадастровым номером 59:01:3810187:293	13	11.01.2019	1																																			
484	355	10.03.2020	объект некапитального строительства (гараж)	Еловая, 13, участок с кадастровым номером 59:01:3810187:293	13	11.01.2019	1																																			
485	356	20.03.2020	объект некапитального строительства (деревянный забор)	Верхоянская, участок с кадастровым номером 59:01:3812080:153	39а	12.08.2019	184																																			
486	357	31.03.2020	объект некапитального строительства (полуприцеп-фургон)	Березовая, участок с кадастровым номером 59:01:3812878:10	2	25.03.2020	38																																			
487	358	31.03.2020	объект некапитального строительства (металлическая цистерна)	Березовая, участок с кадастровым номером 59:01:3812878:10	2	25.03.2020	38																																			
488	359	31.03.2020	объект некапитального строительства (деревянный сарай)	Березовая, участок с кадастровым номером 59:01:3812878:10	2	25.03.2020	38																																			
489	360	31.03.2020	объект некапитального строительства (деревянный забор)	Березовая, участок с кадастровым номером 59:01:3812878:10	2	25.03.2020	38																																			
490	361		объект некапитального строительства (теплица)	Верхнемостовая, участок с кадастровым номером 59:01:2410085:138	3г	12.08.2019	179																																			
491	362	02.04.2020	объект некапитального строительства (забор)	Верхнемостовая, участок с кадастровым номером 59:01:2410085:138	3г	12.08.2019	179																																			
492	363	02.04.2020	объект некапитального строительства (металлический гараж)	Трактористов, участок с кадастровым номером 59:01:3812834:134	19а	29.07.2019	173																																			

1	2	3	4	5	6	7	8	9	10	11	12	13	14	15	16	17	18	19	20	21	22	23	24	25	26	27	28	29	30	31	32	33	34	35	36	37	38	39	40	41	42	43
493	364	02.04.2020	объект некапитального строительства (забор)	Трактористов, участок с кадастровым номером 59:01:3812834:134	19а	29.07.2019	173																																			
494	365	02.04.2020	объект некапитального строительства (деревянная постройка)	Трактористов, участок с кадастровым номером 59:01:3812834:135	17	29.07.2019	172																																			
495	366	02.04.2020	объект некапитального строительства (забор)	Трактористов, участок с кадастровым номером 59:01:3812834:135	17	29.07.2019	172																																			
496	367	02.04.2020	объект некапитального строительства (деревянная постройка)	Камская поляна, участок с кадастровым номером 59:01:3210111:124	13а	14.08.2019	196																																			
497	368	02.04.2020	объект некапитального строительства (забор)	Камская поляна, участок с кадастровым номером 59:01:3210111:124	13а	14.08.2019	196																																			
498	372	02.04.2020	объект некапитального строительства (деревянный сарай)	Сиреневая, участок с кадастровым номером 59:01:3512025:11	52	22.07.2019	161																																			
499	374	28.04.2020	объект некапитального строительства (деревянная постройка)	Граничная, участок в кадастровом квартале 59:01:3812168	северо-восточнее жилых домов № 32-40	23.04.2020																																				
500	375	28.04.2020	объект некапитального строительства (деревянная постройка)	Граничная, участок в кадастровом квартале 59:01:3812168	северо-восточнее жилых домов № 32-40	23.04.2020																																				
501	376	28.04.2020	объект некапитального строительства (деревянная постройка)	Граничная, участок в кадастровом квартале 59:01:3812168	северо-восточнее жилых домов № 32-40	23.04.2020																																				
502	377	28.04.2020	объект некапитального строительства (деревянная постройка)	Граничная, участок в кадастровом квартале 59:01:3812168	северо-восточнее жилых домов № 32-40	23.04.2020																																				
503	378	28.04.2020	объект некапитального строительства (деревянная постройка)	Граничная, участок в кадастровом квартале 59:01:3812168	северо-восточнее жилых домов № 32-40	23.04.2020																																				
504	379	28.04.2020	объект некапитального строительства (деревянная постройка)	Граничная, участок в кадастровом квартале 59:01:3812168	северо-восточнее жилых домов № 32-40	23.04.2020																																				
505	380	28.04.2020	объект некапитального строительства (деревянная постройка)	Граничная, участок в кадастровом квартале 59:01:3812168	северо-восточнее жилых домов № 32-40	23.04.2020																																				
506	381	28.04.2020	объект некапитального строительства (деревянная постройка)	Граничная, участок в кадастровом квартале 59:01:3812168	северо-восточнее жилых домов № 32-40	23.04.2020																																				

1	2	3	4	5	6	7	8	9	10	11	12	13	14	15	16	17	18	19	20	21	22	23	24	25	26	27	28	29	30	31	32	33	34	35	36	37	38	39	40	41	42	43
507	382	28.04.2020	объект некапитального строительства (деревянная постройка)	Граничная, участок в кадастровом квартале 59:01:3812168	северо-восточнее жилых домов № 32-40	23.04.2020																																				
508	383	28.04.2020	объект некапитального строительства (деревянная постройка)	Граничная, участок в кадастровом квартале 59:01:3812168	северо-восточнее жилых домов № 32-40	23.04.2020																																				
509	384	28.04.2020	объект некапитального строительства (деревянная постройка)	Граничная, участок в кадастровом квартале 59:01:3812168	северо-восточнее жилых домов № 32-40	23.04.2020																																				
510	385	28.04.2020	объект некапитального строительства (металлический гараж)	Граничная, участок в кадастровом квартале 59:01:3812168	северо-восточнее жилых домов № 32-40	23.04.2020																																				
511	386	28.04.2020	объект некапитального строительства (металлический гараж)	Граничная, участок в кадастровом квартале 59:01:3812168	северо-восточнее жилых домов № 32-40	23.04.2020																																				
512	387	30.04.2020	объект некапитального строительства (металлическая решетка на ограждении между домами)	Липецкая	№ 28-30	15.04.2020	60																																			
513	391	30.04.2020	выгребной колодец	Граничная, участок в кадастровом квартале 59:01:3812168	северо-восточнее жилых домов № 32-40	23.04.2020	2																																			
514	392	30.04.2020	объект некапитального строительства (деревянное ограждение с бетонными столбиками)	участок с кадастровым номером 59:01:3710364:247	северо-западнее очистных сооружений Чусовского водозабора	03.04.2020	58																																			
515	393	08.05.2020	объект некапитального строительства (деревянный сарай)	Сигнальная	4	24.04.2020	64																																			
516	394	25.05.2020	объект некапитального строительства (часть ограждения из металлопрофиля с вывеской "Шиномонтаж 24")	Евгения Пузырева (восточнее жилого дома)	14	12.05.2020	67																																			
517	395	25.05.2020	объект некапитального строительства (металлический шлагбаум)	Евгения Пузырева (восточнее жилого дома)	14	12.05.2020	67																																			
518	396	25.05.2020	объект некапитального строительства (будка охраны)	Евгения Пузырева (восточнее жилого дома)	14	12.05.2020	67																																			
519	397	25.05.2020	объект некапитального строительства (металлический контейнер с вывеской "Шиномонтаж"	Евгения Пузырева (восточнее жилого дома)	14	12.05.2020	67																																			
520	402	22.06.2020	объект некапитального строительства (металлический гараж)	юго-западнее ул. 2-я Юрлинская	41	13.05.2020	68																																			

1	2	3	4	5	6	7	8	9	10	11	12	13	14	15	16	17	18	19	20	21	22	23	24	25	26	27	28	29	30	31	32	33	34	35	36	37	38	39	40	41	42	43
521	403	22.06.2020	объект некапитального строительства (металлический гараж)	юго-западнее ул. 2-я Юрлинская	41	13.05.2020	68																																			
522	404	22.06.2020	объект некапитального строительства (металлический гараж)	юго-западнее ул. 2-я Юрлинская	41	13.05.2020	68																																			
523	405	22.06.2020	объект некапитального строительства (деревянный сарай)	юго-западнее ул. 2-я Юрлинская	41	13.05.2020	68																																			
524	406	22.06.2020	объект некапитального строительства (деревянный сарай)	юго-западнее ул. 2-я Юрлинская	41	13.05.2020	68																																			
525	407	22.06.2020	объект некапитального строительства (деревянный сарай)	юго-западнее ул. 2-я Юрлинская	41	13.05.2020	68																																			
526	408	22.06.2020	объект некапитального строительства (деревянный сарай)	юго-западнее ул. 2-я Юрлинская	41	13.05.2020	68																																			
527	409	22.06.2020	объект некапитального строительства (деревянный сарай)	юго-западнее ул. 2-я Юрлинская	41	13.05.2020	68																																			
528	410	22.06.2020	объект некапитального строительства (деревянный сарай)	юго-западнее ул. 2-я Юрлинская	41	13.05.2020	68																																			
529	411	22.06.2020	объект некапитального строительства (деревянный сарай)	юго-западнее ул. 2-я Юрлинская	41	13.05.2020	68																																			
530	415	22.06.2020	объект некапитального строительства (турник)	восточнее ул. Радистов	13	28.05.2020	80																																			
531	416	22.06.2020	объект некапитального строительства (лавка)	восточнее ул. Радистов	13	28.05.2020	80																																			
532	417	22.06.2020	объект некапитального строительства (металлические столбики)	восточнее ул. Радистов	13	28.05.2020	80																																			
533	418	22.06.2020	объект некапитального строительства (металлический гараж)	юго-западнее ул. Уссурийская	27а	04.06.2020	16																																			
534	419	22.06.2020	объект некапитального строительства (металлический гараж)	юго-западнее ул. Уссурийская	27а	04.06.2020	16																																			
535	420	22.06.2020	объект некапитального строительства (металлический гараж)	юго-западнее ул. Уссурийская	27а	04.06.2020	16																																			
536	421	22.06.2020	объект некапитального строительства (металлический гараж)	юго-западнее ул. Уссурийская	27а	04.06.2020	16																																			
537	433	22.06.2020	объект некапитального строительства (металлический гараж)	ул. Пасечная	18	22.07.2019	163																																			
538	434	22.06.2020	объект некапитального строительства (деревянные столбы)	ул. Пасечная	18	22.07.2019	163																																			
539	435	17.08.2020	Деревянное ограждение	5-я Мезенская	29	18.06.2020	112																																			
540	436	17.08.2020	Металлический гараж	5-я Мезенская	29	18.06.2020	112																																			
541	437	17.08.2020	Деревянное ограждение с металлическими столбиками	Белорусская	1Т	09.07.2020	129																																			
542	438	17.08.2020	Деревянное ограждение с металлическими столбиками	Белорусская	1 Н	09.07.2020	130																																			
543	439	17.08.2020	Деревянное ограждение с металлическими столбиками	Белорусская	1 М	09.07.2020	131																																			
544	440	17.08.2020	Бревна	Белорусская	1 Л	09.07.2020	132																																			
545	441	19.08.2020	Металлический павильон	Черняховского	76	17.08.2020	18																																			
546	442	21.10.2020	Забор из профнастила со столбами из кирпича	2-я Затонская	5	19.03.2019	57																																			
547	443	21.10.2020	деревянный забор	проезд 5-й Павловский	2	30.09.2020	225																																			
548	444	21.10.2020	деревянные сараи, 3 шт	Катерная	10	30.09.2020	227																																			

1	2	3	4	5	6	7	8	9	10	11	12	13	14	15	16	17	18	19	20	21	22	23	24	25	26	27	28	29	30	31	32	33	34	35	36	37	38	39	40	41	42	43
549	445	21.10.2020	деревянный забор	Профсоюзная, участок с кадастровым номером 59:01:3812846:598		06.10.2020	241																																			
550	446	21.10.2020	деревянный сарай с пристроем	Профсоюзная, участок с кадастровым номером 59:01:3812846:598		06.10.2020	241																																			
551	447	21.10.2020	металлические трубы	Токарная, участок с кадастровым номером 59:01:3812844:142	21а	05.10.2020	238																																			
552	448	21.10.2020	деревянный сарай	Токарная, участок с кадастровым номером 59:01:3812844:142	21а	05.10.2020	238																																			
553	449	21.10.2020	беседка	Токарная, участок с кадастровым номером 59:01:3812844:142	21а	05.10.2020	238																																			
554	450	21.10.2020	скамейка	Токарная, участок с кадастровым номером 59:01:3812844:142	21а	05.10.2020	238																																			
555	451	21.10.2020	столик	Токарная, участок с кадастровым номером 59:01:3812844:142	21а	05.10.2020	238																																			
556	452	21.10.2020	теплица	Токарная, участок с кадастровым номером 59:01:3812844:142	21а	05.10.2020	238																																			
557	453	21.10.2020	деревянный забор	Пришвина, участок с кадастровым номером 59:01:3510047:139		07.10.2020	242																																			
558	454	21.10.2020	теплицы	Пришвина, участок с кадастровым номером 59:01:3510047:139		07.10.2020	242																																			
559	455	21.10.2020	деревяеесые сараи	Пришвина, участок с кадастровым номером 59:01:3510047:139		07.10.2020	242																																			
560	456	05.11.2020	деревянный забор с калиткой	мкр. Нижнемостовая, земельный участок с кадастровым номером 59:01:2310086:181	55г	05.10.2020	240																																			
561	457	05.11.2020	строение, обшитое щитами ДСП	мкр. Нижнемостовая, земельный участок с кадастровым номером 59:01:2310086:181	55г	05.10.2020	240																																			
562	458	05.11.2020	теплицы	мкр. Нижнемостовая, земельный участок с кадастровым номером 59:01:2310086:181	55г	05.10.2020	240																																			
563	459	05.11.2020	место для отдыха	мкр. Нижнемостовая, земельный участок с кадастровым номером 59:01:2310086:181	55г	05.10.2020	240																																			
564	460	05.11.2020	деревянный забор	Пришвина, с восточной стороны земельного участка с кадастровым номером 59:01:3510050:22	49	21.10.2020	14																																			
565	461	05.11.2020	деревянный сарай	Усадебная	74-82	29.10.2020	20																																			
566	462	05.11.2020	деревянный сарай	Усадебная	74-82		20																																			
567	463	05.11.2020	деревянный сарай	Усадебная	74-82	29.10.2020	20																																			
568	464	05.11.2020	деревянный сарай	Усадебная	74-82	29.10.2020	20																																			
569	465	05.11.2020	деревянный сарай	Усадебная	74-82	29.10.2020	20																																			
570	473	05.11.2020	металлический гараж	Толбухина	33	22.10.2020	19																																			
571	474	05.11.2020	металлический гараж	Толбухина	33	22.10.2020	19																																			
572	475	05.11.2020	металлический гараж	Толбухина	33	22.10.2020	19																																			
573	476	05.11.2020	металлический гараж	Толбухина	33	22.10.2020	19																																			
574	477	05.11.2020	металлический гараж	Толбухина	33	22.10.2020	19																																			
575	478	05.11.2020	металлический гараж	Толбухина	33	22.10.2020	19																																			
576	479	05.11.2020	комбинированный забор	Верхне-Сылвенская, с северо-восточной стороны участка с кадастровым номером 59:01:3812123:5	15	27.07.2020	638/11/29/-2020																																			
577	480	05.11.2020	деревянный забор	Домостроительная, с южной стороны земельного участка с кадастровым номером 59:01:3812353:42	83	09.09.2019	207																																			
578	481	05.11.2020	металлический гараж	Трактористов, северо-западнее земельного участка с кадастровым номером 59:01:3812834:12		03.11.2020	21																																			
579	482	22.12.2020	деревянный сарай	Январская	2аа	16.12.2020	29																																			

1	2	3	4	5	6	7	8	9	10	11	12	13	14	15	16	17	18	19	20	21	22	23	24	25	26	27	28	29	30	31	32	33	34	35	36	37	38	39	40	41	42	43
580	483	22.12.2020	деревянный сарай	Январская	2аа	16.12.2020	29																																			
581	484	22.12.2020	деревянный сарай	Январская	2аа	16.12.2020	29																																			
582	485	22.12.2020	деревянная опора	Январская	2аа	16.12.2020	29																																			
583	486	22.12.2020	металлический гараж	Васнецова	ГСК № 87	26.11.2020	330																																			
584	487	22.12.2020	овощная яма	Загорская	31	14.03.2019	50																																			
585	488	22.12.2020	овощная яма	Загорская	31	14.03.2019	50																																			
586	489	22.12.2020	овощная яма	Загорская	31	14.03.2019	50																																			
587	490	12.02.2021	металлический гараж	Белорусская, участок с кадастровым номером 59:01:3810423:196		14.01.2021	5																																			
588	491	12.02.2021	деревянный забор с металлическими столбиками	Белорусская, участок с кадастровым номером 59:01:3810423:196		14.01.2021	5																																			
589	492	12.02.2021	деревянный забор с металлическими столбиками	Белорусская, участок с кадастровым номером 59:01:3810423:192		14.01.2021	5																																			
590	493	12.02.2021	деревянный забор с металлическими столбиками	Белорусская, участок с кадастровым номером 59:01:3810423:194		14.01.2021	5																																			
591	494	12.02.2021	Пиломатериал (доски) 2 штабеля	Воркутинская	17	14.01.2021	1																																			
592	495	18.03.2021	деревянное ограждение	2-я Пароходная, участок с кадастровым номером 59:01:2512481:244		24.02.2021	40																																			
593	496	30.03.2021	металлический гараж	Пулковская, напротив участка с кадастровым номером 59:01:2912544:180		29.03.2021	2																																			
594	497	30.03.2021	металлический гараж	Пулковская, напротив участка с кадастровым номером 59:01:2912544:180		29.03.2021	2																																			
595	498	30.03.2021	металлический гараж	Пулковская, напротив участка с кадастровым номером 59:01:2912544:180		29.03.2021	2																																			
596	499	30.03.2021	металлический контейнер	Пулковская, напротив участка с кадастровым номером 59:01:2912544:180		29.03.2021	2																																			
597	500	30.03.2021	металлический гараж	Пулковская, юго-западнеее участка с кадастровым номером 59:01:2912544:3		29.03.2021	2																																			
598	501	30.03.2021	металлический гараж	Пулковская, юго-западнеее участка с кадастровым номером 59:01:2912544:3		29.03.2021	2																																			
599	502	15.04.2021	металлические столбики с горизонтальными лагами из профильной трубы прямоугольного сечения	2-я Штурвальная, восточнее участка с кадастровым номером 59:01:3812183:21		12.04.2021	100																																			
600	503	28.04.2021	бетонные блоки	Воркутинская	западнее жилого дома 88	27.04.2021	4																																			
601	504	28.04.2021	металлические столбики	2-й Дубровский	юго-восточнее жилого дома № 6	21.04.2021	3																																			
602	505	28.04.2021	автомобильные покрышки	2-й Дубровский	юго-восточнее жилого дома № 6	21.04.2021	3																																			

1	2	3	4	5	6	7	8	9	10	11	12	13	14	15	16	17	18	19	20	21	22	23	24	25	26	27	28	29	30	31	32	33	34	35	36	37	38	39	40	41	42	43
603	506	28.04.2021	металлический забор	Кугамышская	севернее, западнее, южнее земельного участка с кадастровым номером 59:01:3812081:55	08.07.2020	584/11/29-2020																																			
604	507	26.07.2021	некапитальное строение (хозяйственная постройка)	напротив земельного участка с кадастровым номером 59:01:3812188:1 на территории свободных городских земель		26.07.2019	35(В)																																			
Итого:	***604***																																									
Свердловский район																																										
1			Металлический гараж	Куйбышева	57	18.05.2015	А15-06/2											30.05.2015	15.06.2015								СЕД-39-01-05-168	#######			23.06.2015	23.06.2015	23.06.2015	12	д. Замораева, ул.. Садовая	2	ООО "Зуск"	23.12.2015		6102,95		
2			Металлический гараж	Краснофлотская	30а	18.05.2015	А15-06/4											30.05.2015	15.06.2015								СЕД-39-01-05-168	#######			24.06.2015	24.06.2015	24.06.2015	13	д. Замораева, ул.. Садовая	2	ООО "Зуск"	24.12.2015		6102,95		
3			Металлический гараж	К. Цеткина	21а	18.05.2015	А15-06/5											30.05.2015	15.06.2015								СЕД-39-01-05-168	#######			22.06.2015	22.06.2015	22.06.2015	10	д. Замораева, ул.. Садовая	2	ООО "Зуск"	22.12.2015		6102,95		
4			Металлический гараж	К. Цеткина	21а	18.05.2015	А15-06/5											30.05.2015	15.06.2015								СЕД-39-01-05-168	#######			22.06.2015	22.06.2015	22.06.2015	11	д. Замораева, ул.. Садовая	2	ООО "Зуск"	22.12.2015		6102,95		
5			Металлический гараж	Мехоношина	29	18.05.2015	А15-06/8											30.05.2015	15.06.2015								СЕД-39-01-05-181	#######			28.06.2015	28.06.2015	28.06.2015	34	д. Замораева, ул.. Садовая	2	ООО "Зуск"	28.12.2015		6102,95		
6			Металлический гараж	Мехоношина	29	18.05.2015	А15-06/8											30.05.2015	15.06.2015								СЕД-39-01-05-181	#######			28.06.2015	28.06.2015	28.06.2015	35	д. Замораева, ул.. Садовая	2	ООО "Зуск"	28.12.2015		6102,95		
7			Металлический гараж	Мехоношина	29	18.05.2015	А15-06/8											30.05.2015	15.06.2015								СЕД-39-01-05-181	#######			28.06.2015	28.06.2015	28.06.2015	36	д. Замораева, ул.. Садовая	2	ООО "Зуск"	28.12.2015		6102,95		
8			Металлический гараж	Сергинская	34	18.05.2015	А15-06/9											30.05.2015	15.06.2015								СЕД-39-01-05-181	#######			22.06.2015	22.06.2015	22.06.2015	7	д. Замораева, ул.. Садовая	2	ООО "Зуск"	22.12.2015		6102,95		
9			Металлическая конструкция (ограждение)	25 Октября	38а	18.05.2015	А15-06/10											30.05.2015	15.06.2015								06.09.2019	059-39-01-01-430			11.09.2019	11.09.2019	11.09.2019	1	Земельный участок	59:01:3210112:12	ООО "ФРЕГАТ"	11.03.2020		0		
10			Металлический гараж	Г. Хасана	28а	18.05.2015	А15-06/12											30.05.2015	15.06.2015								СЭД-39-01-05-168	#######			24.06.2015	24.06.2015	24.06.2015	14	д. Замораева, ул.. Садовая	2	ООО "Зуск"	24.12.2015		6102,95		
11			Металлический гараж	Г. Хасана	28а	18.05.2015	А15-06/12											30.05.2015	15.06.2015								СЭД-39-01-05-168	#######			24.06.2015	24.06.2015	24.06.2015	15	д. Замораева, ул.. Садовая	2	ООО "Зуск"	24.12.2015		6102,95		
12			Металлическая конструкция (бытовка)	Братская	2	18.05.2015	А15-06/13											30.05.2015	15.06.2015								СЕД-39-01-05-181	#######			18.06.2015	18.06.2015	18.06.2015	2	д. Замораева, ул.. Садовая	2	ООО "Зуск"	18.12.2015		6102,95		
13			Металлический гараж	М. Горького	38	18.05.2015	А15-06/14											30.05.2015	15.06.2015								СЭД-39-01-05-168	#######			24.06.2015	24.06.2015	24.06.2015	16	д. Замораева, ул.. Садовая	2	ООО "Зуск"	24.12.2015		6102,95		
14			Металлический гараж	Р. Крестьянская	30	18.05.2015	А15-06/15											30.05.2015	15.06.2015								СЭД-059-39-01-01-366	#######			06.09.2017	06.09.2017	06.09.2017	3	ул. Магистральная	82	ИП "Русинов Михаил Борисович"	06.03.2018		7959.43		
15			Металлический гараж	Р. Крестьянская	30	18.05.2015	А15-06/15											30.05.2015	15.06.2015								СЭД-059-39-01-01-366	#######			06.09.2017	06.09.2017	06.09.2017	4	ул. Магистральная	82	ИП "Русинов Михаил Борисович"	06.03.2018		7959.43		
16			Металлический гараж	Р. Крестьянская	30	18.05.2015	А15-06/15											30.05.2015	15.06.2015								СЭД-059-39-01-01-366	#######			06.09.2017	06.09.2017	06.09.2017	5	ул. Магистральная	82	ИП "Русинов Михаил Борисович"	06.03.2018		7959.43		

1	2	3	4	5	6	7	8	9	10	11	12	13	14	15	16	17	18	19	20	21	22	23	24	25	26	27	28	29	30	31	32	33	34	35	36	37	38	39	40	41	42	43
17			Металлический гараж	Р. Крестьянская	30	18.05.2015	А15-06/15											30.05.2015	15.06.2015								СЭД-059-39-01-01-366	#######			06.09.2017	06.09.2017	06.09.2017	6	ул. Магистральная	82	ИП "Русинов Михаил Борисович"	06.03.2018		7959.43		
18			Металлический гараж	Р. Крестьянская	30	18.05.2015	А15-06/15											30.05.2015	15.06.2015								СЭД-059-39-01-01-366	#######			06.09.2017	06.09.2017	06.09.2017	7	ул. Магистральная	82	ИП "Русинов Михаил Борисович"	06.03.2018		7959.43		
19			Металлический гараж	Р. Крестьянская	30	18.05.2015	А15-06/15											30.05.2015	15.06.2015								СЭД-059-39-01-01-366	#######			06.09.2017	06.09.2017	06.09.2017	8	ул. Магистральная	82	ИП "Русинов Михаил Борисович"	06.03.2018		7959.43		
20			Металлический гараж	Р. Крестьянская	30	18.05.2015	А15-06/15											30.05.2015	15.06.2015								СЭД-059-39-01-01-366	#######			06.09.2017	06.09.2017	06.09.2017	9	ул. Магистральная	82	ИП "Русинов Михаил Борисович"	06.03.2018		7959.43		
21			Металлический гараж	Р. Крестьянская	30	18.05.2015	А15-06/15											30.05.2015	15.06.2015								СЭД-059-39-01-01-366	#######			15.09.2017	15.09.2017	15.09.2017	35	ул. Магистральная	82	ИП "Русинов Михаил Борисович"	15.03.2018		7959.43		
22			Металлический гараж	Народовольческая	40	25.05.2015	А15-06/17											30.05.2015	15.06.2015								СЭД-059-39-01-01-366	#######			11.09.2017	11.09.2017	11.09.2017	10	ул. Магистральная	82	ИП "Русинов Михаил Борисович"	11.03.2018		7959.43		
23			Металлический гараж	Народовольческая	40	25.05.2015	А15-06/17											30.05.2015	15.06.2015								СЭД-059-39-01-01-366	#######			11.09.2017	11.09.2017	11.09.2017	11	ул. Магистральная	82	ИП "Русинов Михаил Борисович"	11.03.2018		7959.43		
24			Металлический гараж	Саранская	5	27.05.2015	А15-06/18																				СЕД-39-01-05-168	#######			22.06.2015	22.06.2015	22.06.2015	3	д. Замораева, ул.. Садовая	2	ООО "Зуск"	22.12.2015		6102,95		
25			Металлический гараж	Г. Хасана	32	01.06.2015	А15-06/19																				СЕД-39-01-05-230	#######			01.08.2015	01.08.2015	01.08.2015	59	д. Замораева, ул.. Садовая	2	ООО"ЗУСК"	01.02.2015		6102,95		
26			Металлический гараж	Балхашская	224	05.06.2015	А15-06/21																				СЕД-39-01-05-168	#######			25.06.2015	25.06.2015	25.06.2015	26	д. Замораева, ул.. Садовая	2	ООО "Зуск"	25.12.2015		6102,95		
27			Металлический гараж	Балхашская	224	05.06.2015	А15-06/21																				СЕД-39-01-05-168	#######			25.06.2015	25.06.2015	25.06.2015	24	д. Замораева, ул.. Садовая	2	ООО "Зуск"	25.12.2015		6102,95		
28			Металлический гараж	Балхашская	224	05.06.2015	А15-06/21																				СЕД-39-01-05-168	#######			25.06.2015	25.06.2015	25.06.2015	19	д. Замораева, ул.. Садовая	2	ООО "Зуск"	25.12.2015		6102,95		
29			Металлический гараж	Балхашская	224	05.06.2015	А15-06/21																				СЕД-39-01-05-168	#######			25.06.2015	25.06.2015	25.06.2015	18	д. Замораева, ул.. Садовая	2	ООО "Зуск"	25.12.2015		6102,95		
30			Металлический гараж	Балхашская	224	05.06.2015	А15-06/21																				СЕД-39-01-05-168	#######			25.06.2015	25.06.2015	25.06.2015	22	д. Замораева, ул.. Садовая	2	ООО "Зуск"	25.12.2015		6102,95		
31			Металлический гараж	Солдатова	1	05.06.2015	А15-06/24																				СЭД-059-39-01-01-366	#######			11.09.2017	11.09.2017	11.09.2017	28	ул. Магистральная	82	ИП "Русинов Михаил Борисович"	11.03.2018		7959.43		
32			Металлический гараж	Яблочова	26/2	05.06.2015	А15-06/23																				СЕД-39-01-05-168	#######			22.06.2015	22.06.2015	22.06.2015	4	д. Замораева, ул.. Садовая	2	ООО "Зуск"	22.12.2015		6102,95		
33			Металлический гараж	Тбилисская	3	02.07.2015	А15-06/25																				СЕД-39-01-05-230	#######			31.07.2015	31.07.2015	31.07.2015	53	д. Замораева, ул.. Садовая	2	ООО "Зуск"	31.01.2016		6102,95		
34			Металлический гараж	Тбилисская	3	02.07.2015	А15-06/25																				СЕД-39-01-05-230	#######			31.07.2015	31.07.2015	31.07.2015	54	д. Замораева, ул.. Садовая	2	ООО "Зуск"	31.01.2016		6102,95		
35			Металлический гараж	Тбилисская	3	02.07.2015	А15-06/25																				СЕД-39-01-05-230	#######			31.07.2015	31.07.2015	31.07.2015	55	д. Замораева, ул.. Садовая	2	ООО "Зуск"	31.01.2016		6102,95		
36			Металлический гараж	Тбилисская	3	02.07.2015	А15-06/25																				СЕД-39-01-05-230	#######			31.07.2015	31.07.2015	31.07.2015	56	д. Замораева, ул.. Садовая	2	ООО "Зуск"	31.01.2016		6102,95		

1	2	3	4	5	6	7	8	9	10	11	12	13	14	15	16	17	18	19	20	21	22	23	24	25	26	27	28	29	30	31	32	33	34	35	36	37	38	39	40	41	42	43
37			Металлический гараж	Тбилисская	3	02.07.2015	А15-06/25																				СЕД-39-01-05-230	#######			01.08.2015	01.08.2015	01.08.2015	57	д. Замораева, ул.. Садовая	2	ООО "Зуск"	01.02.2016		6102,95		
38			Металлический гараж	Тбилисская	3	02.07.2015	А15-06/25																				СЕД-39-01-05-230	#######			01.08.2015	01.08.2015	01.08.2015	58	д. Замораева, ул.. Садовая	2	ООО "Зуск"	01.02.2016		6102,95		
39			Металлический гараж	Тбилисская	3	02.07.2015	А15-06/25																				СЕД-39-01-05-230	#######			01.08.2015	01.08.2015	01.08.2015	60	д. Замораева, ул.. Садовая	2	ООО "Зуск"	01.02.2016		6102,95		
40			Металлический гараж	Тбилисская	3	02.07.2015	А15-06/25																				СЕД-39-01-05-230	#######			01.08.2015	01.08.2015	01.08.2015	61	д. Замораева, ул.. Садовая	2	ООО "Зуск"	01.02.2016		6102,95		
41			Металлический гараж	Тбилисская	3	02.07.2015	А15-06/25																				СЕД-39-01-05-230	#######			01.08.2015	01.08.2015	01.08.2015	62	д. Замораева, ул.. Садовая	2	ООО "Зуск"	01.02.2016		6102,95		
42			Металлический гараж	Тбилисская	3	02.07.2015	А15-06/25																				СЕД-39-01-05-230	#######			01.08.2015	01.08.2015	01.08.2015	63	д. Замораева, ул.. Садовая	2	ООО "Зуск"	01.02.2016		6102,95		
43			Металлический гараж	Тбилисская	3	02.07.2015	А15-06/25																				СЕД-39-01-05-230	#######			31.07.2015	31.07.2015	31.07.2015	52	д. Замораева, ул.. Садовая	2	ООО "Зуск"	31.01.2016		6102,95		
44			Металлический гараж	Тбилисская	3	02.07.2015	А15-06/25																				СЕД-39-01-05-230	#######			31.07.2015	31.07.2015	31.07.2015	51	д. Замораева, ул.. Садовая	2	ООО "Зуск"	31.01.2016		6102,95		
45			Металлический гараж	Тбилисская	3	02.07.2015	А15-06/25																				СЕД-39-01-05-230	#######			31.07.2015	31.07.2015	31.07.2015	50	д. Замораева, ул.. Садовая	2	ООО "Зуск"	31.01.2016		6102,95		
46			Металлический гараж	Тбилисская	3	02.07.2015	А15-06/25																				СЕД-39-01-05-230	#######			02.08.2015	02.08.2015	02.08.2015	61	д. Замораева, ул.. Садовая	2	ООО "Зуск"	02.02.2016		6102,95		
47			Металлический гараж	Тбилисская	3	02.07.2015	А15-06/25																				СЕД-39-01-05-230	#######			02.08.2015	02.08.2015	02.08.2015	64	д. Замораева, ул.. Садовая	2	ООО "Зуск"	02.02.2016		6102,95		
48			Металлический гараж	Тбилисская	3	02.07.2015	А15-06/25																				СЕД-39-01-05-230	#######			02.08.2015	02.08.2015	02.08.2015	66	д. Замораева, ул.. Садовая	2	ООО "Зуск"	02.02.2016		6102,95		
49			Металлический гараж	Тбилисская	3	02.07.2015	А15-06/25																				СЕД-39-01-05-230	#######			02.08.2015	02.08.2015	02.08.2015	67	д. Замораева, ул.. Садовая	2	ООО "Зуск"	02.02.2016		6102,95		
50			Металлический гараж	Тбилисская	3	02.07.2015	А15-06/25																				СЕД-39-01-05-230	#######			02.08.2015	02.08.2015	02.08.2015	68	д. Замораева, ул.. Садовая	2	ООО "Зуск"	02.02.2016		6102,95		
51			Металлический гараж	Лодыгина	52/1	13.11.2015	А15-06/28											01.08.2016	12.08.2016								СЕД-39-01-01-318	#######			31.08.2016	31.08.2016	31.08.2016	21	г. Пермь ул. Буксирная	4	ооо"Кортекс"	31.02.2016		6582,18		
52			Металлический гараж	Лодыгина	52/1	13.11.2015	А15-06/28											01.08.2016	12.08.2016								СЕД-39-01-01-318	#######			31.08.2016	31.08.2016	31.08.2016	22	г. Пермь ул. Буксирная	4	ооо"Кортекс"	31.02.2016		6582,18		
53			Металлический гараж	Лодыгина	52/1	13.11.2015	А15-06/28											01.08.2016	12.08.2016								СЕД-39-01-01-318	#######			31.08.2016	31.08.2016	31.08.2016	24	г. Пермь ул. Буксирная	4	ооо"Кортекс"	31.02.2016		6582,18		
54			Металлический гараж	Лодыгина	54/1	13.11.2015	А15-06/29											01.08.2016	12.08.2016								СЕД-39-01-01-318	#######			31.08.2016	31.08.2016	31.08.2016	23	г. Пермь ул. Буксирная	4	ооо"Кортекс"	31.02.2016		6582,18		
55			Металлический гараж	Лодыгина	54/1	13.11.2015	А15-06/29											01.08.2016	12.08.2016								СЕД-39-01-01-318	#######			31.08.2016	31.08.2016	31.08.2016	25	г. Пермь ул. Буксирная	4	ооо"Кортекс"	31.02.2016		6582,18		
56			Металлический гараж	Лодыгина	54/1	13.11.2015	А15-06/29											01.08.2016	12.08.2016								СЕД-39-01-01-318	#######			31.08.2016	31.08.2016	31.08.2016	26	г. Пермь ул. Буксирная	4	ооо"Кортекс"	31.02.2016		6582,18		
57			Металлический гараж	Лодыгина	54/1	13.11.2015	А15-06/29											01.08.2016	12.08.2016								СЕД-39-01-01-318	#######			31.08.2016	31.08.2016	31.08.2016	27	г. Пермь ул. Буксирная	4	ооо"Кортекс"	31.02.2016		6582,18		
58			Металлический гараж	Лодыгина	54/1	13.11.2015	А15-06/29											01.08.2016	12.08.2016								СЕД-39-01-01-319	#######			31.08.2016	31.08.2016	31.08.2016	20	г. Пермь ул. Буксирная	4	ооо"Кортекс"	31.02.2016		6582,18		
59			Металлический гараж	Лодыгина	56/2	13.11.2015	А15-06/30											01.08.2016	12.08.2016								СЭД-059-39-01-01-366	#######			07.09.2017	07.09.2017	07.09.2017	13	ул. Магистральная	82	ИП "Русинов Михаил Борисович"	07.03.2017		7959.43		

1	2	3	4	5	6	7	8	9	10	11	12	13	14	15	16	17	18	19	20	21	22	23	24	25	26	27	28	29	30	31	32	33	34	35	36	37	38	39	40	41	42	43
60			Металлический гараж	Лодыгина	56/2	13.11.2015	А15-06/30											01.08.2016	12.08.2016								СЭД-059-39-01-01-366	#######			07.09.2017	07.09.2017	07.09.2017	14	ул. Магистральная	82	ИП "Русинов Михаил Борисович"	07.03.2017		7959.43		
61			Металлический гараж	Лодыгина	56/2	13.11.2015	А15-06/30											01.08.2016	12.08.2016								СЭД-059-39-01-01-366	#######			07.09.2017	07.09.2017	07.09.2017	15	ул. Магистральная	82	ИП "Русинов Михаил Борисович"	07.03.2017		7959.43		
62			Металлический гараж	Лодыгина	56/2	13.11.2015	А15-06/30											01.08.2016	12.08.2016								СЭД-059-39-01-01-366	#######			07.09.2017	07.09.2017	07.09.2017	16	ул. Магистральная	82	ИП "Русинов Михаил Борисович"	07.03.2017		7959.43		
63			Металлический гараж	Лодыгина	56/2	13.11.2015	А15-06/30											01.08.2016	12.08.2016								СЭД-059-39-01-01-366	#######			07.09.2017	07.09.2017	07.09.2017	17	ул. Магистральная	82	ИП "Русинов Михаил Борисович"	07.03.2017		7959.43		
64			Металлическая конструкция (контейнер)	Саранская	5а	12.03.2016	А16-06/1											21.07.2016	03.08.2016					04.08.2016	П16-1	не демонтирован	СЭД-39-01-01-286	#######			10.08.2016	12.08.2016	12.08.2016	12	г. Пермь ул. Буксирная	4	ООО"Кортекс"	12.02.2017		6582,18		
65			Металлическая конструкция (гараж)	Яблочкова	38	17.03.2016	А16-06/2																				СЭД-059-39-01-01-366	#######			11.09.2017	11.09.2017	11.09.2017	29	ул. Магистральная	82	ИП "Русинов Михаил Борисович"	11.03.2018		7959.43		
66			Металлическая конструкция (гараж)	Яблочкова	38	17.03.2016	А16-06/2																				СЭД-059-39-01-01-366	#######			11.09.2017	11.09.2017	11.09.2017	30	ул. Магистральная	82	ИП "Русинов Михаил Борисович"	11.03.2018		7959.43		
67			Металлическая конструкция (гараж)	Яблочкова	38	17.03.2016	А16-06/2																				СЭД-059-39-01-01-366	#######			11.09.2017	11.09.2017	11.09.2017	31	ул. Магистральная	82	ИП "Русинов Михаил Борисович"	11.03.2018		7959.43		
68			Металлическая конструкция (гараж)	Яблочкова	38	17.03.2016	А16-06/2																				СЭД-059-39-01-01-366	#######			14.09.2017	14.09.2017	14.09.2017	43	ул. Магистральная	82	ИП "Русинов Михаил Борисович"	14.03.2017		7959.43		
69			Металлическая конструкция (гараж)	Яблочкова	38	17.03.2016	А16-06/2																				СЭД-059-39-01-01-366	#######			14.09.2017	14.09.2017	14.09.2017	41	ул. Магистральная	82	ИП "Русинов Михаил Борисович"	14.03.2017		7959.43		
70			Металлическая конструкция (гараж)	Яблочкова	38	17.03.2016	А16-06/2																				СЭД-059-39-01-01-366	#######			14.09.2017	14.09.2017	14.09.2017	40	ул. Магистральная	82	ИП "Русинов Михаил Борисович"	14.03.2017		7959.43		
71			Металлическая конструкция (гараж)	Яблочкова	38	17.03.2016	А16-06/2																				СЭД-059-39-01-01-366	#######			14.09.2017	14.09.2017	14.09.2017	39	ул. Магистральная	82	ИП "Русинов Михаил Борисович"	14.03.2017		7959.43		
72			Металлическая конструкция (гараж)	Яблочкова	38	17.03.2016	А16-06/2																				СЭД-059-39-01-01-366	#######			14.09.2017	14.09.2017	14.09.2017	38	ул. Магистральная	82	ИП "Русинов Михаил Борисович"	14.03.2017		7959.43		
73			Металлическая конструкция (гараж)	Яблочкова	38	17.03.2016	А16-06/2																				СЭД-059-39-01-01-366	#######			14.09.2017	14.09.2017	14.09.2017	37	ул. Магистральная	82	ИП "Русинов Михаил Борисович"	14.03.2017		7959.43		
74			Металлическая конструкция (гараж)	Яблочкова	38	17.03.2016	А16-06/2																				СЭД-059-39-01-01-366	#######			14.09.2017	14.09.2017	14.09.2017	36	ул. Магистральная	82	ИП "Русинов Михаил Борисович"	14.03.2017		7959.43		

1	2	3	4	5	6	7	8	9	10	11	12	13	14	15	16	17	18	19	20	21	22	23	24	25	26	27	28	29	30	31	32	33	34	35	36	37	38	39	40	41	42	43
75			Металлическая конструкция (гараж)	Яблочкова	38	17.03.2016	А16-06/2																				СЭД-059-39-01-01-366	#######			14.09.2017	14.09.2017	14.09.2017	32	ул. Магистральная	82	ИП "Русинов Михаил Борисович"	14.03.2017		7959.43		
76			Металлическая конструкция (гараж)	Яблочкова	38	17.03.2016	А16-06/2																				СЭД-059-39-01-01-366	#######			14.09.2017	14.09.2017	14.09.2017	42	ул. Магистральная	82	ИП "Русинов Михаил Борисович"	14.03.2017		7959.43		
77			Металлическая конструкция (гараж)	Яблочкова	38	17.03.2016	А16-06/2																				СЭД-059-39-01-01-366	#######			15.09.2017	15.09.2017	15.09.2017	33	ул. Магистральная	82	ИП "Русинов Михаил Борисович"	15.03.2017		7959.43		
78			Металлическая конструкция (гараж)	Яблочкова	38	17.03.2016	А16-06/2																				СЭД-059-39-01-01-366	#######			15.09.2017	15.09.2017	15.09.2017	34	ул. Магистральная	82	ИП "Русинов Михаил Борисович"	15.03.2017		7959.43		
79			Металлическая конструкция (гараж)	Народовольческая	28	01.06.2016	А16-06/3											21.07.2016	03.08.2016					04.08.2018	П16-3	не демонтирован	СЭД-39-01-01-286	#######			10.08.2016	12.08.2016	12.08.2016	8	г. Пермь ул. Буксирная	4	ООО"Кортекс"	12.02.2017		6582,18		
80			Металлическая конструкция (гараж)	Народовольческая	28	01.06.2016	А16-06/3											21.07.2016	03.08.2016					04.08.2019	П16-3	не демонтирован	СЭД-39-01-01-286	#######			10.08.2016	12.08.2016	12.08.2016	9	г. Пермь ул. Буксирная	4	ООО"Кортекс"	12.02.2017		6582,18		
81			Металлическая конструкция (гараж)	Народовольческая	28	01.06.2016	А16-06/3											21.07.2016	03.08.2016					04.08.2020	П16-3	не демонтирован	СЭД-39-01-01-286	#######			10.08.2016	12.08.2016	12.08.2016	10	г. Пермь ул. Буксирная	4	ООО"Кортекс"	12.02.2017		6582,18		
82			Металлическая конструкция (гараж)	Народовольческая	28	01.06.2016	А16-06/3											21.07.2016	03.08.2016					04.08.2021	П16-3	не демонтирован	СЭД-39-01-01-286	#######			10.08.2016	12.08.2016	12.08.2016	11	г. Пермь ул. Буксирная	4	ООО"Кортекс"	12.02.2017		6582,18		
83			Металлическая конструкция (гараж)	Народовольческая	28	01.06.2016	А16-06/3											21.07.2016	03.08.2016					04.08.2022	П16-3	не демонтирован	СЭД-39-01-01-286	#######			10.08.2016	12.08.2016	12.08.2016	13	г. Пермь ул. Буксирная	4	ООО"Кортекс"	12.02.2017		6582,18		
84			Металлическая конструкция (гараж)	Народовольческая	28	01.06.2016	А16-06/3											21.07.2016	03.08.2016					04.08.2023	П16-3	не демонтирован	СЭД-39-01-01-286	#######			10.08.2016	15.08.2016	15.08.2016	14	г. Пермь ул. Буксирная	4	ООО"Кортекс"	15.02.2017		6582,18		
85			Металлическая конструкция (гараж)	Народовольческая	28	01.06.2016	А16-06/3											21.07.2016	03.08.2016					04.08.2024	П16-3	не демонтирован	СЭД-39-01-01-286	#######			10.08.2016	15.08.2016	15.08.2016	15	г. Пермь ул. Буксирная	4	ООО"Кортекс"	15.02.2017		6582,18		
86			Металлическая конструкция (гараж)	Народовольческая	28	01.06.2016	А16-06/3											21.07.2016	03.08.2016					04.08.2030	П16-3	не демонтирован	СЭД-059-39-01-01-366	#######			09.09.2017	09.09.2017	09.09.2017	20	ул. Магистральная	82	ИП "Русинов Михаил Борисович"	09.03.2018		7959.43		
87			Металлическая конструкция (гараж)	Народовольческая	28	01.06.2016	А16-06/3											21.07.2016	03.08.2016					04.08.2031	П16-3	не демонтирован	СЭД-059-39-01-01-366	#######			09.09.2017	09.09.2017	09.09.2017	22	ул. Магистральная	82	ИП "Русинов Михаил Борисович"	09.03.2018		7959.43		
88			Металлическая конструкция (гараж)	Народовольческая	28	01.06.2016	А16-06/3											21.07.2016	03.08.2016					04.08.2032	П16-3	не демонтирован	СЭД-059-39-01-01-366	#######			09.09.2017	09.09.2017	09.09.2017	23	ул. Магистральная	82	ИП "Русинов Михаил Борисович"	09.03.2018		7959.43		
89			Металлическая конструкция (гараж)	Народовольческая	28	01.06.2016	А16-06/3											21.07.2016	03.08.2016					04.08.2033	П16-3	не демонтирован	СЭД-059-39-01-01-366	#######			09.09.2017	09.09.2017	09.09.2017	25	ул. Магистральная	82	ИП "Русинов Михаил Борисович"	09.03.2018		7959.43		
90			Металлическая конструкция (гараж)	Народовольческая	28	01.06.2016	А16-06/3											21.07.2016	03.08.2016					04.08.2034	П16-3	не демонтирован	СЭД-059-39-01-01-366	#######			09.09.2017	09.09.2017	09.09.2017	26	ул. Магистральная	82	ИП "Русинов Михаил Борисович"	09.03.2018		7959.43		
91			Металлическая конструкция (гараж)	Народовольческая	28	01.06.2016	А16-06/3											21.07.2016	03.08.2016					04.08.2035	П16-3	не демонтирован	СЭД-059-39-01-01-366	#######			09.09.2017	09.09.2017	09.09.2017	27	ул. Магистральная	82	ИП "Русинов Михаил Борисович"	09.03.2018		7959.43		

1	2	3	4	5	6	7	8	9	10	11	12	13	14	15	16	17	18	19	20	21	22	23	24	25	26	27	28	29	30	31	32	33	34	35	36	37	38	39	40	41	42	43
92			Металлическая конструкция (гараж)	Народовольческая	28	01.06.2016	А16-06/3											21.07.2016	03.08.2016					04.08.2036	П16-3	не демонтирован	СЭД-059-39-01-01-366	#######			09.09.2017	09.09.2017	09.09.2017	19	ул. Магистральная	82	ИП "Русинов Михаил Борисович"	09.03.2018		7959.43		
93			Металлическая конструкция (гараж)	Народовольческая	28	01.06.2016	А16-06/3											21.07.2016	03.08.2016					04.08.2037	П16-3	не демонтирован	СЭД-059-39-01-01-201	14.05.2-18			24.05.2018	24.05.2018	24.05.2018	1	ул.Бригадирская	22б	ООО "АвтоТехСтрой"	24.11.2018		8071,925		
94			Металлическая конструкция (гараж)	Народовольческая	28	01.06.2016	А16-06/3											21.07.2016	03.08.2016					04.08.2038	П16-3	не демонтирован	СЭД-059-39-01-01-201	14.05.2-18			24.05.2018	24.05.2018	24.05.2018	2	ул.Бригадирская	22б	ООО "АвтоТехСтрой"	24.11.2018		8071,925		
95			Металлическая конструкция (бытовка)	Солдатова	3	01.06.2016	А16-06/4											21.07.2016	03.08.2016					04.08.2050	П16-4	не демонтирован	СЭД-39-01-01-286	#######			11.08.2016	10.08.2016	10.08.2016	1	г. Пермь ул. Буксирная	4	ООО"Кортекс"	10.02.2017		6582,18		
96			Металлическая конструкция (гараж)	Полины Осипенко	51 "а"	05.06.2016	А16-06/5											21.07.2016	03.08.2016					04.08.2053	П16-5	не демонтирован	СЭД-39-01-01-286	#######			11.08.2016	11.08.2016	11.08.2016	4	г. Пермь ул. Буксирная	4	ООО"Кортекс"	11.02.2017		6582,18		
97			Металлическая конструкция (гараж)	Полины Осипенко	51 "а"	05.06.2016	А16-06/5											21.07.2016	03.08.2016					04.08.2054	П16-5	не демонтирован	СЭД-39-01-01-286	#######			11.08.2016	11.08.2016	11.08.2016	5	г. Пермь ул. Буксирная	4	ООО"Кортекс"	11.02.2017		6582,18		
98			Металлическая конструкция (гараж)	Полины Осипенко	51 "а"	05.06.2016	А16-06/5											21.07.2016	03.08.2016					04.08.2055	П16-5	не демонтирован	СЭД-39-01-01-286	#######			11.08.2016	11.08.2016	11.08.2016	6	г. Пермь ул. Буксирная	4	ООО"Кортекс"	11.02.2017		6582,18		
99			Металлическая конструкция (гараж)	Революции	62 "а"	05.06.2016	А16-06/7											21.07.2016	03.08.2016					04.08.2077	П16-7	не демонтирован	СЭД-39-01-01-286	#######			11.08.2016	10.08.2016	10.08.2016	2	г. Пермь ул. Буксирная	4	ООО"Кортекс"	10.02.2017		6582,18		
100			Металлическая конструкция (гараж)	Революции	62 "а"	05.06.2016	А16-06/7											21.07.2016	03.08.2016					04.08.2078	П16-7	не демонтирован	СЭД-39-01-01-286	#######			11.08.2016	15.08.2016	15.08.2016	18	г. Пермь ул. Буксирная	4	ООО"Кортекс"	15.02.2017		6582,18		
101			Металлическая конструкция (гараж)	Фонтанная	3	10.06.2016	А16-06/8											21.07.2016	03.08.2016					04.08.2080	П16-8	не демонтирован	СЭД-39-01-01-286	#######			12.08.2016	10.08.2016	10.08.2016	3	г. Пермь ул. Буксирная	4	ООО"Кортекс"	10.02.2017		6582,18		
102			Металлическая конструкция (гараж)	Фонтанная	3	10.06.2016	А16-06/8											21.07.2016	03.08.2016					04.08.2081	П16-8	не демонтирован	СЭД-39-01-01-286	#######			12.08.2016	15.08.2016	15.08.2016	16	г. Пермь ул. Буксирная	4	ООО"Кортекс"	15.02.2017		6582,18		
103			Металлическая конструкция (гараж)	Фонтанная	3	10.06.2016	А16-06/8											21.07.2016	03.08.2016					04.08.2082	П16-8	не демонтирован	СЭД-39-01-01-286	#######			12.08.2016	15.08.2016	15.08.2016	17	г. Пермь ул. Буксирная	4	ООО"Кортекс"	15.02.2017		6582,18		
104			Металлическая конструкция (гараж)	Гусарова	9	10.06.2016	А16-06/9											21.07.2016	03.08.2016					04.08.2084	П16-9	не демонтирован	СЭД-39-01-01-332	#######			20.09.2016	20.09.2016	20.09.2016	28	г. Пермь ул. Буксирная	4	ООО"Кортекс"	20.03.2017		6582,18		
105			Металлическая конструкция (гараж)	Максима Горького	83	05.06.2016	А16-06/6																				СЭД-39-01-01-286	#######			11.08.2016	11.08.2016	11.08.2016	7	г. Пермь ул. Буксирная	4	ООО"Кортекс"	11.02.2017		6582,18		
106			Металлическая конструкция (столбики)	Максима Горького	76	20.07.2016	А16-06/16																				СЭД-39-01-01-331	#######			20.09.2016	20.09.2016	20.09.2016	32	г. Пермь ул. Буксирная	4	ООО"Кортекс"	20.02.2017		6582,18		
107			Металлическое ограждение	Краснофлотская	17	22.08.2016	А16-06/20																				СЭД-39-01-01-331	#######			20.09.2016	20.09.2016	20.09.2016	31	г. Пермь ул. Буксирная	4	ООО"Кортекс"	20.02.2017		6582,18		
108			Металлическое ограждение	Братская	37	22.08.2016	А16-06/21																				СЭД-39-01-01-331	#######			20.09.2016	20.09.2016	20.09.2016	33	г. Пермь ул. Буксирная	4	ООО"Кортекс"	20.02.2017		6582,18		
109			Металлический гараж	Фонтанная	9	08.09.2016	А16-06/23																				СЭД-39-01-01-332	#######			21.09.2016	21.09.2016	21.09.2016	29	г. Пермь ул. Буксирная	4	ООО"Кортекс"	21.02.2017		6582,18		
110			Металлический гараж	Фонтанная	9	08.09.2016	А16-06/23																				СЭД-39-01-01-332	#######			21.09.2016	21.09.2016	21.09.2016	30	г. Пермь ул. Буксирная	4	ООО"Кортекс"	21.02.2017		6582,18		
111			Металлический гараж	Фонтанная	9	08.09.2016	А16-06/23																				СЭД-059-39-01-01-366	#######			09.09.2017	09.09.2017	09.09.2017	18	ул. Магистральная	82	ИП "Русинов Михаил Борисович"	09.03.2018		7959.43		

1	2	3	4	5	6	7	8	9	10	11	12	13	14	15	16	17	18	19	20	21	22	23	24	25	26	27	28	29	30	31	32	33	34	35	36	37	38	39	40	41	42	43
112			Металлический гараж	Фонтанная	9	08.09.2016	А16-06/23																				СЭД-059-39-01-01-366	#######			09.09.2017	09.09.2017	09.09.2017	21	Магистральная	82	ИП "Русинов Михаил Борисович"	09.03.2018		7959.43		
113			Металлическая конструкция (гараж)	Фонтанная	8а	13.12.2016	А16-06/28																				СЭД-059-39-01-01-201	#######			25.05.2018	25.05.2018	25.05.2018	3	Бригадирская	22б	ООО "АвтоТехСтрой"	28.11.2018		8071,92		
114			Деревянное ограждение	Апрельская	51	19.12.2016	А16-06/42																				06.09.2019	059-39-01-01-430			13.09.2019	13.09.2019	13.09.2019	4	Земельный участок	59:01:3210112:12	ООО "ФРЕГАТ"	13.03.2020		0		
115			Металлическая конструкция (гараж)	Нейвинская	14	26.12.2016	А16-06/47																				СЭД-059-39-01-01-201	#######			28.05.2018	28.05.2018	28.05.2018	4	Бригадирская	22б	ООО "АвтоТехСтрой"	28.11.2018		8071,92		
116			Металлическая конструкция (гараж)	Нейвинская	14	26.12.2016	А16-06/48																				СЭД-059-39-01-01-201	#######			28.05.2018	28.05.2018	28.05.2018	5	Бригадирская	22б	ООО "АвтоТехСтрой"	28.11.2018		8071,92		
117			Металлическая конструкция (гараж)	Бригадирская	12 лит И	09.01.2017	А16-06/65																				СЭД-059-39-01-01-201	#######			28.05.2018	28.05.2018	28.05.2018	6	Бригадирская	22б	ООО "АвтоТехСтрой"	28.11.2018		8071,92		
118			Металлическая конструкция (гараж)	Пихтовая	2	09.01.2017	А16-06/66																				СЭД-059-39-01-01-201	#######			29.05.2018	29.05.2018	29.05.2018	7	Бригадирская	22б	ООО "АвтоТехСтрой"	29.11.2018		8071,92		
119			Металлическая конструкция (гараж)	Пихтовая	2	09.01.2017	А16-06/67																				СЭД-059-39-01-01-201	#######			29.05.2018	29.05.2018	29.05.2018	8	Бригадирская	22б	ООО "АвтоТехСтрой"	29.11.2018		8071,92		
120			Металлическая конструкция (гараж)	Пихтовая	2	09.01.2017	А16-06/68																				СЭД-059-39-01-01-201	#######			29.05.2018	29.05.2018	29.05.2018	9	Бригадирская	22б	ООО "АвтоТехСтрой"	29.11.2018		8071,92		
121			Металлическая конструкция (гараж)	Пихтовая	2	09.01.2017	А16-06/69																				СЭД-059-39-01-01-201	#######			29.05.2018	29.05.2018	29.05.2018	10	Бригадирская	22б	ООО "АвтоТехСтрой"	29.11.2018		8071,92		
122			Металлическая конструкция (гараж)	Пихтовая	28	09.01.2017	А16-06/101																				СЭД-059-39-01-01-201	#######			29.05.2018	29.05.2018	29.05.2018	11	Бригадирская	22б	ООО "АвтоТехСтрой"	30.11.2018		8071,92		
123			Металлическая конструкция (гараж)	Пихтовая	30а	09.01.2017	А16-06/102																				СЭД-059-39-01-01-201	#######			29.05.2018	29.05.2018	29.05.2018	12	Бригадирская	22б	ООО "АвтоТехСтрой"	30.11.2018		8071,92		
124			Металлическая конструкция (гараж)	Кустовая	5	09.01.2017	А16-06/109																				СЭД-059-39-01-01-201	#######			30.05.2018	30.05.2018	30.05.2018	13	Бригадирская	22б	ООО "АвтоТехСтрой"	30.11.2018		8071,92		
125			Металлическая конструкция (гараж)	К. Минина	11аа	09.01.2017	А16-06/114																				СЭД-059-39-01-01-201	#######			30.05.2018	30.05.2018	30.05.2018	14	Бригадирская	22б	ООО "АвтоТехСтрой"	30.11.2018		8071,92		
126			Металлическая конструкция (гараж)	Пихтовая	8	09.01.2017	А16-06/118																				СЭД-059-39-01-01-201	#######			30.05.2018	30.05.2018	30.05.2018	15	Бригадирская	22б	ООО "АвтоТехСтрой"	30.11.2018		8071,92		
127			Металлическая конструкция (гараж)	Пихтовая	14	09.01.2017	А16-06/121																				СЭД-059-39-01-01-253	#######			09.06.2018	09.06.2018	09.06.2018	16	Бригадирская	22б	ООО "АвтоТехСтрой"	09.12.2018		8071,92		
128			Металлическая конструкция (гараж)	Пихтовая	46	09.01.2017	А16-06/139																				СЭД-059-39-01-01-253	#######			10.06.2018	10.06.2018	10.06.2018	17	Бригадирская	22б	ООО "АвтоТехСтрой"	10.12.2018		8071,92		
129			Металлическая конструкция (гараж)	Пихтовая	46	09.01.2017	А16-06/140																				СЭД-059-39-01-01-253	#######			10.06.2018	10.06.2018	10.06.2018	18	Бригадирская	22б	ООО "АвтоТехСтрой"	10.12.2018		8071,92		
130			Металлическая конструкция (гараж)	Пихтовая	46	09.01.2017	А16-06/141																				СЭД-059-39-01-01-253	#######			10.06.2018	10.06.2018	10.06.2018	19	Бригадирская	22б	ООО "АвтоТехСтрой"	10.12.2018		8071,92		
131			Металлическая конструкция (гараж)	Пихтовая	46	09.01.2017	А16-06/142																				СЭД-059-39-01-01-253	#######			10.06.2018	10.06.2018	10.06.2018	20	Бригадирская	22б	ООО "АвтоТехСтрой"	10.12.2018		8071,92		
132			Металлическая конструкция (гараж)	Пихтовая	44	09.01.2017	А16-06/143																				СЭД-059-39-01-01-253	#######			10.06.2018	10.06.2018	10.06.2018	21	Бригадирская	22б	ООО "АвтоТехСтрой"	10.12.2018		8071,92		
133			Металлическая конструкция (гараж)	Пихтовая	44	09.01.2017	А16-06/144																				СЭД-059-39-01-01-253	#######			10.06.2018	10.06.2018	10.06.2018	22	Бригадирская	22б	ООО "АвтоТехСтрой"	10.12.2018		8071,92		
134			Металлическая конструкция (гараж)	Пихтовая	44	09.01.2017	А16-06/145																				СЭД-059-39-01-01-253	#######			10.06.2018	10.06.2018	10.06.2018	23	Бригадирская	22б	ООО "АвтоТехСтрой"	10.12.2018		8071,92		
135			Металлическая конструкция (гараж)	Пихтовая	44	09.01.2017	А16-06/146																				СЭД-059-39-01-01-253	#######			10.06.2018	10.06.2018	10.06.2018	24	Бригадирская	22б	ООО "АвтоТехСтрой"	10.12.2018		8071,92		
136			Металлическая конструкция (гараж)	Пихтовая	44	09.01.2017	А16-06/147																				СЭД-059-39-01-01-253	#######			10.06.2018	10.06.2018	10.06.2018	25	Бригадирская	22б	ООО "АвтоТехСтрой"	10.12.2018		8071,92		
137			Металлическая конструкция (гараж)	К. Минина	9	09.01.2017	А16-06/183																				СЭД-059-39-01-01-253	#######			11.06.2018	11.06.2018	11.06.2018	26	Бригадирская	22б	ООО "АвтоТехСтрой"	11.12.2018		8071,92		

1	2	3	4	5	6	7	8	9	10	11	12	13	14	15	16	17	18	19	20	21	22	23	24	25	26	27	28	29	30	31	32	33	34	35	36	37	38	39	40	41	42	43
138			Металлическая конструкция (гараж)	К. Минина	3	09.01.2017	А16-06/199																				СЭД-059-39-01-01-253	#######			11.06.2018	11.06.2018	11.06.2018	27	Бригадирская	22б	ООО "АвтоТехСтрой"	11.12.2018		8071,92		
139	1	18.08.2017	Металлическая конструкция (гараж) 2объекта!!!	Елькина	7	07.08.2017	А17-06/1											07.08.2017	18.08.2017								СЭД-059-39-01-01-366	#######			09.09.2017	09.09.2017	09.09.2017	2	ул. Магистральная	82	ИП "Русинов Михаил Борисович"	09.03.2018		7959.43		
140	8	22.08.2017	Металлическая конструкция (гараж)	Ижевская	36	17.08.2017	17-06/04											17.08.2017	30.08.2017								СЭД-059-39-01-01-253	#######			12.06.2018	12.06.2018	12.06.2018	28	Бригадирская	22б	ООО "АвтоТехСтрой"	12.12.2018		8071,92		
141	9	22.08.2017	Металлическая конструкция (гараж)	Ижевская	36	17.08.2017	17-06/04											17.08.2017	30.08.2017								СЭД-059-39-01-01-253	#######			12.06.2018	12.06.2018	12.06.2018	29	Бригадирская	22б	ООО "АвтоТехСтрой"	12.12.2018		8071,92		
142	10	22.08.2017	Металлическая конструкция (гараж)	Ижевская	36	17.08.2017	17-06/04											17.08.2017	30.08.2017								СЭД-059-39-01-01-253	#######			12.06.2018	12.06.2018	12.06.2018	30	Бригадирская	22б	ООО "АвтоТехСтрой"	13.12.2018		8071,92		
143	11	22.08.2017	Металлическая конструкция (гараж)	Ижевская	36	17.08.2017	17-06/04											17.08.2017	30.08.2017								СЭД-059-39-01-01-253	#######			12.06.2018	12.06.2018	12.06.2018	31	Бригадирская	22б	ООО "АвтоТехСтрой"	14.12.2018		8071,92		
144	12	22.08.2017	Металлическая конструкция (гараж)	Ижевская	36	17.08.2017	17-06/04											17.08.2017	30.08.2017								СЭД-059-39-01-01-253	#######			12.06.2018	12.06.2018	12.06.2018	32	Бригадирская	22б	ООО "АвтоТехСтрой"	15.12.2018		8071,92		
145	13	22.08.2017	Металлическая конструкция (гараж)	Ижевская	36	17.08.2017	17-06/04											17.08.2017	30.08.2017								СЭД-059-39-01-01-253	#######			12.06.2018	12.06.2018	12.06.2018	33	Бригадирская	22б	ООО "АвтоТехСтрой"	16.12.2018		8071,92		
146	14	22.08.2017	Металлическая конструкция (гараж)	Ижевская	36	17.08.2017	17-06/04											17.08.2017	30.08.2017								СЭД-059-39-01-01-253	#######			12.06.2018	12.06.2018	12.06.2018	34	Бригадирская	22б	ООО "АвтоТехСтрой"	17.12.2018		8071,92		
147	15	22.08.2017	Металлическая конструкция (гараж)	Ижевская	36	17.08.2017	17-06/04											17.08.2017	30.08.2017								СЭД-059-39-01-01-253	#######			12.06.2018	12.06.2018	12.06.2018	35	Бригадирская	22б	ООО "АвтоТехСтрой"	18.12.2018		8071,92		
148	16	22.08.2017	Металлическая конструкция (гараж)	Ижевская	36	17.08.2017	17-06/04											17.08.2017	30.08.2017								СЭД-059-39-01-01-253	#######			12.06.2018	12.06.2018	12.06.2018	36	Бригадирская	22б	ООО "АвтоТехСтрой"	19.12.2018		8071,92		
149	17	22.08.2017	Металлическая конструкция (гараж)	Ижевская	36	17.08.2017	17-06/04											17.08.2017	30.08.2017								СЭД-059-39-01-01-253	#######			12.06.2018	12.06.2018	12.06.2018	37	Бригадирская	22б	ООО "АвтоТехСтрой"	20.12.2018		8071,92		
150	18	22.08.2017	Металлическая конструкция (гараж)	Ижевская	36	17.08.2017	17-06/04											17.08.2017	30.08.2017								СЭД-059-39-01-01-253	#######			12.06.2018	12.06.2018	12.06.2018	38	Бригадирская	22б	ООО "АвтоТехСтрой"	21.12.2018		8071,92		
151	19	22.08.2017	Металлическая конструкция (гараж)	Ижевская	36	17.08.2017	17-06/04											17.08.2017	30.08.2017								СЭД-059-39-01-01-253	#######			12.06.2018	12.06.2018	12.06.2018	39	Бригадирская	22б	ООО "АвтоТехСтрой"	22.12.2018		8071,92		
152	20	22.08.2017	Металлическая конструкция (гараж)	Ижевская	36	17.08.2017	17-06/04											17.08.2017	30.08.2017								СЭД-059-39-01-01-253	#######			12.06.2018	12.06.2018	12.06.2018	40	Бригадирская	22б	ООО "АвтоТехСтрой"	23.12.2018		8071,92		
153	89	20.09.2017	Металлическая конструкция (гараж)	Бригадирская	11	01.09.2017	А17-06/14											01.09.2017	15.09.2017								13.08.2019	059-39-01-375			21.08.2019	21.08.2019	21.08.2019	1	Земельный участок	59:01:3210112:12	ООО"ФРЕГАТ"	21.02.2020		0		
154	90	20.09.2017	Металлическая конструкция (гараж)	Бригадирская	11	01.09.2017	А17-06/14											01.09.2017	15.09.2017								13.08.2019	059-39-01-375			21.08.2019	21.08.2019	21.08.2019	2	Земельный участок	59:01:3210112:12	ООО"ФРЕГАТ"	21.02.2020		0		
155	91	20.09.2017	Металлическая конструкция (гараж)	Бригадирская	11	01.09.2017	А17-06/14											01.09.2017	15.09.2017								13.08.2019	059-39-01-375			21.08.2019	21.08.2019	21.08.2019	3	Земельный участок	59:01:3210112:12	ООО"ФРЕГАТ"	21.02.2020		0		
156	92	20.09.2017	Металлическая конструкция (гараж)	Бригадирская	11	01.09.2017	А17-06/14											01.09.2017	15.09.2017								13.08.2019	059-39-01-375			21.08.2019	21.08.2019	21.08.2019	4	Земельный участок	59:01:3210112:12	ООО"ФРЕГАТ"	21.02.2020		0		
157	93	20.09.2017	Металлическая конструкция (гараж)	Бригадирская	11	01.09.2017	А17-06/14											01.09.2017	15.09.2017								13.08.2019	059-39-01-375			21.08.2019	21.08.2019	21.08.2019	5	Земельный участок	59:01:3210112:12	ООО"ФРЕГАТ"	21.02.2020		0		
158	94	20.09.2017	Металлическая конструкция (гараж)	Бригадирская	11	01.09.2017	А17-06/14											01.09.2017	15.09.2017								13.08.2019	059-39-01-375			21.08.2019	21.08.2019	21.08.2019	6	Земельный участок	59:01:3210112:12	ООО"ФРЕГАТ"	21.02.2020		0		
159	95	20.09.2017	Металлическая конструкция (гараж)	Бригадирская	11	01.09.2017	А17-06/14											01.09.2017	15.09.2017								13.08.2019	059-39-01-375			21.08.2019	21.08.2019	21.08.2019	7	Земельный участок	59:01:3210112:12	ООО"ФРЕГАТ"	21.02.2020		0		
160	96	20.09.2017	Металлическая конструкция (гараж)	Бригадирская	11	01.09.2017	А17-06/14											01.09.2017	15.09.2017								13.08.2019	059-39-01-375			21.08.2019	21.08.2019	21.08.2019	8	Земельный участок	59:01:3210112:12	ООО"ФРЕГАТ"	21.02.2020		0		
161	100	20.09.2017	Металлическая конструкция (гараж)	Елькина	49	30.08.2017	А17-06/11											31.08.2017	14.09.2017								13.08.2019	059-39-01-375			23.08.2019	23.08.2019	23.08.2019	9	Земельный участок	59:01:3210112:12	ООО"ФРЕГАТ"	23.02.2020		0		
162	101	20.09.2017	Металлическая конструкция (гараж)	Елькина	49	30.08.2017	А17-06/11											31.08.2017	14.09.2017								13.08.2019	059-39-01-375			23.08.2019	23.08.2019	23.08.2019	10	Земельный участок	59:01:3210112:12	ООО"ФРЕГАТ"	23.02.2020		0		
163	102	20.09.2017	Металлическая конструкция (гараж)	Елькина	49	30.08.2017	А17-06/11											31.08.2017	14.09.2017								13.08.2019	059-39-01-375			23.08.2019	23.08.2019	23.08.2019	11	Земельный участок	59:01:3210112:12	ООО"ФРЕГАТ"	23.02.2020		0		
164	103	20.09.2017	Металлическая конструкция (гараж)	Елькина	49	30.08.2017	А17-06/11											31.08.2017	14.09.2017								13.08.2019	059-39-01-375			23.08.2019	23.08.2019	23.08.2019	12	Земельный участок	59:01:3210112:12	ООО"ФРЕГАТ"	23.02.2020		0		
165	104	20.09.2017	Металлическая конструкция (гараж)	Елькина	49	30.08.2017	А17-06/11											31.08.2017	14.09.2017								13.08.2019	059-39-01-375			23.08.2019	23.08.2019	23.08.2019	13	Земельный участок	59:01:3210112:12	ООО"ФРЕГАТ"	23.02.2020		0		
166	105	20.09.2017	Металлическая конструкция (гараж)	Елькина	49	30.08.2017	А17-06/11											31.08.2017	14.09.2017								13.08.2019	059-39-01-375			23.08.2019	23.08.2019	23.08.2019	14	Земельный участок	59:01:3210112:12	ООО"ФРЕГАТ"	23.02.2020		0		

1	2	3	4	5	6	7	8	9	10	11	12	13	14	15	16	17	18	19	20	21	22	23	24	25	26	27	28	29	30	31	32	33	34	35	36	37	38	39	40	41	42	43
167	106	20.09.2017	Металлическая конструкция (гараж)	Елькина	49	30.08.2017	А17-06/11											31.08.2017	14.09.2017								13.08.2019	059-39-01-375			23.08.2019	23.08.2019	23.08.2019	15	Земельный участок	59:01:3210112:12	ООО"ФРЕГАТ"	23.02.2020		0		
168	107	20.09.2017	Металлическая конструкция (гараж)	Елькина	49	30.08.2017	А17-06/11											31.08.2017	14.09.2017								13.08.2019	059-39-01-375			23.08.2019	23.08.2019	23.08.2019	16	Земельный участок	59:01:3210112:12	ООО"ФРЕГАТ"	23.02.2020		0		
169	108	20.09.2017	Металлическая конструкция (гараж)	Елькина	49	30.08.2017	А17-06/11											31.08.2017	14.09.2017								13.08.2019	059-39-01-375			23.08.2019	23.08.2019	23.08.2019	17	Земельный участок	59:01:3210112:12	ООО"ФРЕГАТ"	23.02.2020		0		
170	109	20.09.2017	Металлическая конструкция (гараж)	Елькина	49	30.08.2017	А17-06/11											31.08.2017	14.09.2017								13.08.2019	059-39-01-375			23.08.2019	23.08.2019	23.08.2019	18	Земельный участок	59:01:3210112:12	ООО"ФРЕГАТ"	23.02.2020		0		
171	110	20.09.2017	Металлическая конструкция (гараж)	Елькина	49	30.08.2017	А17-06/11											31.08.2017	14.09.2017								13.08.2019	059-39-01-375			23.08.2019	23.08.2019	23.08.2019	19	Земельный участок	59:01:3210112:12	ООО"ФРЕГАТ"	23.02.2020		0		
172	111	20.09.2017	Металлическая конструкция (гараж)	Елькина	49	30.08.2017	А17-06/11											31.08.2017	14.09.2017								13.08.2019	059-39-01-375			23.08.2019	23.08.2019	23.08.2019	20	Земельный участок	59:01:3210112:12	ООО"ФРЕГАТ"	23.02.2020		0		
173	152	24.11.2017	Металлическая конструкция (гараж)	Веселая	1	22.11.2017	А17-06/22											27.11.2017	11.12.2017								25.06.2020	059-39-01-01-343			08.07.2020 - 10.07.2020	09.07.2020	09.07.2020	б/н	Бригадирская	22б	ООО "АвтоТехСтрой"	09.01.2021				
174	153	24.11.2017	Металлическая конструкция (гараж)	Веселая	1	22.11.2017	А17-06/22											27.11.2017	11.12.2017								25.06.2020	059-39-01-01-343			08.07.2020 - 10.07.2020	09.07.2020	09.07.2020	б/н	Бригадирская	22б	ООО "АвтоТехСтрой"	09.01.2021				
175	154	24.11.2017	Металлическая конструкция (гараж)	Веселая	1	22.11.2017	А17-06/22											27.11.2017	11.12.2017								25.06.2020	059-39-01-01-343			08.07.2020 - 10.07.2020	09.07.2020	09.07.2020	б/н	Бригадирская	22б	ООО "АвтоТехСтрой"	09.01.2021				
176	155	24.11.2017	Металлическая конструкция (гараж)	Веселая	1	22.11.2017	А17-06/22											27.11.2017	11.12.2017								25.06.2020	059-39-01-01-343			08.07.2020 - 10.07.2020	09.07.2020	09.07.2020	б/н	Бригадирская	22б	ООО "АвтоТехСтрой"	09.01.2021				
177	156	24.11.2017	Металлическая конструкция (гараж)	Веселая	1	22.11.2017	А17-06/22											27.11.2017	11.12.2017								25.06.2020	059-39-01-01-343			08.07.2020 - 10.07.2020	09.07.2020	09.07.2020	б/н	Бригадирская	22б	ООО "АвтоТехСтрой"	09.01.2021				
178	157	24.11.2017	Металлическая конструкция (гараж)	Веселая	1	22.11.2017	А17-06/22											27.11.2017	11.12.2017								25.06.2020	059-39-01-01-343			08.07.2020 - 10.07.2020	09.07.2020	09.07.2020	б/н	Бригадирская	22б	ООО "АвтоТехСтрой"	09.01.2021				
179	254	24.11.2017	Металлическая конструкция (гараж)	Полины Осипенко	53	22.11.2017	А17-06/21											27.11.2017	11.12.2017								19.11.2018	СЭД-059-39-01-01-569			26.11.2018	26.11.2018	26.11.2018	1	Бригадирская	22б	ООО "АвтоТехСтрой"	26.05.2018				
180	255	24.11.2017	Металлическая конструкция (гараж)	Полины Осипенко	53	22.11.2017	А17-06/21											27.11.2017	11.12.2017								19.11.2018	СЭД-059-39-01-01-569			26.11.2018	26.11.2018	26.11.2018	2	Бригадирская	22б	ООО "АвтоТехСтрой"	26.05.2018				
181	256	24.11.2017	Металлическая конструкция (гараж)	Полины Осипенко	53	22.11.2017	А17-06/21											27.11.2017	11.12.2017								19.11.2018	СЭД-059-39-01-01-569			26.11.2018	26.11.2018	26.11.2018	3	Бригадирская	22б	ООО "АвтоТехСтрой"	26.05.2018				
182	257	24.11.2017	Металлическая конструкция (гараж)	Полины Осипенко	53	22.11.2017	А17-06/21											27.11.2017	11.12.2017								19.11.2018	СЭД-059-39-01-01-569			26.11.2018	26.11.2018	26.11.2018	4	Бригадирская	22б	ООО "АвтоТехСтрой"	26.05.2018				
183	258	24.11.2017	Металлическая конструкция (гараж)	Полины Осипенко	53	22.11.2017	А17-06/21											27.11.2017	11.12.2017								20.08.2020	059-39-01-01-444			09.09.2020	09.09.2020	09.09.2020	б/н	Бригадирская	22б	ООО "АвтоТехСтрой"	09.03.2021				
184	259	24.11.2017	Металлическая конструкция (гараж)	Полины Осипенко	53	22.11.2017	А17-06/21											27.11.2017	11.12.2017								20.08.2020	059-39-01-01-444			09.09.2020	09.09.2020	09.09.2020	б/н	Бригадирская	22б	ООО "АвтоТехСтрой"	09.03.2021				
185	260	24.11.2017	Металлическая конструкция (гараж)	Полины Осипенко	53	22.11.2017	А17-06/21											27.11.2017	11.12.2017																								
186	261	24.11.2017	Металлическая конструкция (гараж)	Полины Осипенко	53	22.11.2017	А17-06/21											27.11.2017	11.12.2017																								
187	262	24.11.2017	Металлическая конструкция (гараж)	Полины Осипенко	53	22.11.2017	А17-06/21											27.11.2017	11.12.2017																								
188	263	24.11.2017	Металлическая конструкция (гараж)	Полины Осипенко	53	22.11.2017	А17-06/21											27.11.2017	11.12.2017																								
189	264	24.11.2017	Металлическая конструкция (гараж)	Полины Осипенко	53	22.11.2017	А17-06/21											27.11.2017	11.12.2017																								
190	265	24.11.2017	Металлическая конструкция (гараж)	Полины Осипенко	53	22.11.2017	А17-06/21											27.11.2017	11.12.2017																								
191	266	24.11.2017	Металлическая конструкция (гараж)	Полины Осипенко	53	22.11.2017	А17-06/21											27.11.2017	11.12.2017																								
192	267	24.11.2017	Металлическая конструкция (гараж)	Полины Осипенко	53	22.11.2017	А17-06/21											27.11.2017	11.12.2017																								
193	268	24.11.2017	Металлическая конструкция (гараж)	Полины Осипенко	53	22.11.2017	А17-06/21											27.11.2017	11.12.2017																								
194	269	24.11.2017	Металлическая конструкция (гараж)	Полины Осипенко	53	22.11.2017	А17-06/21											27.11.2017	11.12.2017																								
195	270	24.11.2017	Металлическая конструкция (гараж)	Полины Осипенко	53	22.11.2017	А17-06/21											27.11.2017	11.12.2017																								
196	271	24.11.2017	Металлическая конструкция (гараж)	Полины Осипенко	53	22.11.2017	А17-06/21											27.11.2017	11.12.2017																								
197	272	24.11.2017	Металлическая конструкция (гараж)	Полины Осипенко	53	22.11.2017	А17-06/21											27.11.2017	11.12.2017																								
198	273	24.11.2017	Металлическая конструкция (гараж)	Полины Осипенко	53	22.11.2017	А17-06/21											27.11.2017	11.12.2017																								
199	275	24.11.2017	ограждение	Газета Звезда	38	22.11.2017	А17-06/24											27.11.2017	11.12.2017								29.05.2020	059-39-01-01-277			08.06.2020	08.06.2020	08.06.2020	б/н	Бригадирская	22б	ООО "АвтоТехСтрой"	08.12.2020				
200	276	25.12.2017	Гараж	Тбилиская	21	21.12.2017	А17-06/25											21.12.2017	26.12.2017																								
201	277	25.12.2017	Гараж	Тбилиская	21	21.12.2017	А17-06/25											21.12.2017	26.12.2017																								
202	278	25.12.2017	Гараж	Тбилиская	21	21.12.2017	А17-06/25											21.12.2017	26.12.2017																								
203	279	25.12.2017	Гараж	Тбилиская	21	21.12.2017	А17-06/25											21.12.2017	26.12.2017																								

1	2	3	4	5	6	7	8	9	10	11	12	13	14	15	16	17	18	19	20	21	22	23	24	25	26	27	28	29	30	31	32	33	34	35	36	37	38	39	40	41	42	43
204	280	25.12.2017	Гараж	Тбилиская	21	21.12.2017	А17-06/25											21.12.2017	26.12.2017																							
205	281	25.12.2017	Гараж	Тбилиская	21	21.12.2017	А17-06/25											21.12.2017	26.12.2017																							
206	282	25.12.2017	Гараж	Тбилиская	21	21.12.2017	А17-06/25											21.12.2017	26.12.2017																							
207	283	25.12.2017	Гараж	Тбилиская	21	21.12.2017	А17-06/25											21.12.2017	26.12.2017																							
208	284	25.12.2017	Гараж	Тбилиская	21	21.12.2017	А17-06/25											21.12.2017	26.12.2017																							
209	285	25.12.2017	Гараж	Тбилиская	21	21.12.2017	А17-06/25											21.12.2017	26.12.2017																							
210	286	25.12.2017	Гараж	Тбилиская	21	21.12.2017	А17-06/25											21.12.2017	26.12.2017																							
211	287	25.12.2017	Гараж	Тбилиская	21	21.12.2017	А17-06/25											21.12.2017	26.12.2017																							
212	288	25.12.2017	Гараж	Тбилиская	21	21.12.2017	А17-06/25											21.12.2017	26.12.2017																							
213	289	25.12.2017	Гараж	Тбилиская	21	21.12.2017	А17-06/25											21.12.2017	26.12.2017																							
214	290	25.12.2017	Гараж	Тбилиская	21	21.12.2017	А17-06/25											21.12.2017	26.12.2017																							
215	291	25.12.2017	Гараж	Тбилиская	21	21.12.2017	А17-06/25											21.12.2017	26.12.2017																							
216	292	25.12.2017	Гараж	Тбилиская	21	21.12.2017	А17-06/25											21.12.2017	26.12.2017																							
217	293	25.12.2017	Гараж	Тбилиская	21	21.12.2017	А17-06/25											21.12.2017	26.12.2017																							
218	294	25.12.2017	Гараж	Тбилиская	21	21.12.2017	А17-06/25											21.12.2017	26.12.2017																							
219	295	25.12.2017	Гараж	Тбилиская	21	21.12.2017	А17-06/25											21.12.2017	26.12.2017																							
220	296	25.12.2017	Гараж	Ореховая	63	21.12.2017	А17-06/26											21.12.2017	26.12.2017																							
221	297	25.12.2017	Гараж	Анвара Гатауллина	32	21.12.2017	А17-06/27																				19.11.2018	СЭД-059-39-01-01-569			29.11.2018	29.11.2018	29.11.2018	12	Бригадирская	22б	ООО "АвтоТехСтрой"	29.05.2018				
222	298	25.12.2017	Гараж	Анвара Гатауллина	32	21.12.2017	А17-06/27																				19.11.2018	СЭД-059-39-01-01-569			29.11.2018	29.11.2018	29.11.2018	13	Бригадирская	22б	ООО "АвтоТехСтрой"	29.05.2018				
223	299	25.12.2017	Гараж	Анвара Гатауллина	32	21.12.2017	А17-06/27																				19.11.2018	СЭД-059-39-01-01-569			29.11.2018	29.11.2018	29.11.2018	14	Бригадирская	22б	ООО "АвтоТехСтрой"	29.05.2018				
224	300	25.12.2017	Гараж	Анвара Гатауллина	32	21.12.2017	А17-06/27																				19.11.2018	СЭД-059-39-01-01-569			29.11.2018	29.11.2018	29.11.2018	15	Бригадирская	22б	ООО "АвтоТехСтрой"	29.05.2018				
225	317	25.12.2017	Гараж	Николая Островского	119	21.12.2017	А17-06/28											21.12.2017	26.12.2017																							
226	318	25.12.2017	Гараж	Николая Островского	119	21.12.2017	А17-06/28											21.12.2017	26.12.2017																							
227	319	25.12.2017	Гараж	Николая Островского	119	21.12.2017	А17-06/28											21.12.2017	26.12.2017																							
228	320	25.12.2017	Гараж	Николая Островского	119	21.12.2017	А17-06/28											21.12.2017	26.12.2017																							
229	321	25.12.2017	Гараж	Николая Островского	119	21.12.2017	А17-06/28											21.12.2017	26.12.2017																							
230	322	25.12.2017	Гараж	Николая Островского	119	21.12.2017	А17-06/28											21.12.2017	26.12.2017																							
231	323	25.12.2017	Гараж	Николая Островского	119	21.12.2017	А17-06/28											21.12.2017	26.12.2017																							
232	324	25.12.2017	Гараж	Николая Островского	119	21.12.2017	А17-06/28											21.12.2017	26.12.2017																							
233	325	02.02.2018	Забор	Самаркандская	11-1	30.01.2018	А17-06/29																				06.09.2019	059-39-01-01-430			12.09.2019	12.09.2019	12.09.2019	3	Земельный участок	59:01:3210112:12	ООО "ФРЕГАТ"	12.03.2020		0		
234	326	02.02.2018	Мойка	Максима Горького	62	30.01.2018	А17-06/30											27.02.2018	02.03.2018								08.09.2020	059-39-01-01-476			16.09.2020	18.09.2020	18.09.2020	б/н	Бригадирская	22б	ООО "АС-Групп"	18.03.2020				
235	327	01.03.2018	Гараж	Земельный участок	59:01:4311479:75	27.02.2018	А17-06/31											27.02.2018	02.03.2018																							
236	340	01.03.2018	Шиномонтаж	Лодыгина	53а/2	27.02.2018	А17-06/36											27.02.2018	02.03.2018																							
237	341	12.03.2018	Шиномонтаж	Коломенская	61б	07.03.2018	А17-06/37											07.03.2018	12.03.2018																							
238	345	12.03.2018	Гараж	Героев Хасана	6	07.03.2018	А17-06/41											07.03.2018	12.03.2018																							
239	347	16.04.2018	Гараж	Холмогорская	19	13.04.2018	А18-06/02																				19.11.2018	СЭД-059-39-01-01-569			27.11.2018	27.11.2018	27.11.2018	5	Бригадирская	22б	ООО "АвтоТехСтрой"	27.05.2018				
240	348	16.04.2018	Гараж	Холмогорская	19	13.04.2018	А18-06/02																				19.11.2018	СЭД-059-39-01-01-569			28.11.2018	28.11.2018	28.11.2018	6	Бригадирская	22б	ООО "АвтоТехСтрой"	28.05.2018				
241	349	16.04.2018	Гараж	Холмогорская	19	13.04.2018	А18-06/02																				19.11.2018	СЭД-059-39-01-01-569			28.11.2018	28.11.2018	28.11.2018	7	Бригадирская	22б	ООО "АвтоТехСтрой"	26.05.2018				
242	363	16.04.2018	Гараж	Холмогорская	21	13.04.2018	А18-06/03																				19.11.2018	СЭД-059-39-01-01-569			07.12.2018	07.12.2018	07.12.2018	8	Бригадирская	22б	ООО "АвтоТехСтрой"	07.06.2018				
243	364	16.04.2018	Гараж	Холмогорская	21	13.04.2018	А18-06/03																				19.11.2018	СЭД-059-39-01-01-569			07.12.2018	07.12.2018	07.12.2018	9	Бригадирская	22б	ООО "АвтоТехСтрой"	07.06.2018				
244	365	16.04.2018	Гараж	Холмогорская	21	13.04.2018	А18-06/03																				19.11.2018	СЭД-059-39-01-01-569			08.12.2018	08.12.2018	08.12.2018	10	Бригадирская	22б	ООО "АвтоТехСтрой"	08.06.2018				

1	2	3	4	5	6	7	8	9	10	11	12	13	14	15	16	17	18	19	20	21	22	23	24	25	26	27	28	29	30	31	32	33	34	35	36	37	38	39	40	41	42	43
245	366	16.04.2018	Гараж	Холмогорская	21	13.04.2018	А18-06/03																				19.11.2018	СЭД-059-39-01-01-569			08.12.2018	08.12.2018	08.12.2018	11	Бригадирская	22б	ООО "АвтоТехСтрой"	08.06.2018				
246	373	16.04.2018	Гараж	Куйбышева	56	13.04.2018	А18-06/04											13.04.2018	18.04.2018																							
247	374	20.06.2018	Гараж	Клары Цеткин	27	10.05.2018	А18-06/05											10.05.2018	15.05.2018																							
248	375	20.06.2018	Гараж	Клары Цеткин	27	10.05.2018	А18-06/05											10.05.2018	15.05.2018																							
249	376	20.06.2018	Гараж	Клары Цеткин	27	10.05.2018	А18-06/05											10.05.2018	15.05.2018																							
250	377	20.06.2018	Гараж	Клары Цеткин	27	10.05.2018	А18-06/05											10.05.2018	15.05.2018																							
251	378	20.06.2018	Гараж	Клары Цеткин	27	10.05.2018	А18-06/05											10.05.2018	15.05.2018																							
252	379	20.06.2018	Гараж	Гусарова	9	10.05.2018	А18-06/06											10.05.2018	15.05.2018																							
253	380	20.06.2018	Гараж	Гусарова	9	10.05.2018	А18-06/06											10.05.2018	15.05.2018																							
254	381	20.06.2018	Гараж	Гусарова	9	10.05.2018	А18-06/06											10.05.2018	15.05.2018																							
255	382	20.06.2018	Гараж	Гусарова	9	10.05.2018	А18-06/06											10.05.2018	15.05.2018																							
256	383	20.06.2018	Гараж	Гусарова	9	10.05.2018	А18-06/06											10.05.2018	15.05.2018																							
257	384	20.06.2018	Гараж	Гусарова	9	10.05.2018	А18-06/06											10.05.2018	15.05.2018																							
258	385	20.06.2018	Гараж	Гусарова	9	10.05.2018	А18-06/06											10.05.2018	15.05.2018																							
259	386	20.06.2018	Гараж	Гусарова	9	10.05.2018	А18-06/06											10.05.2018	15.05.2018																							
260	387	20.06.2018	Гараж	Гусарова	9	10.05.2018	А18-06/06											10.05.2018	15.05.2018																							
261	388	20.06.2018	Гараж	Гусарова	9	10.05.2018	А18-06/06											10.05.2018	15.05.2018																							
262	389	20.06.2018	Гараж	Гусарова	9	10.05.2018	А18-06/06											10.05.2018	15.05.2018																							
263	390	20.06.2018	Гараж	Гусарова	9	10.05.2018	А18-06/06											10.05.2018	15.05.2018																							
264	391	20.06.2018	Гараж	Гусарова	9	10.05.2018	А18-06/06											10.05.2018	15.05.2018																							
265	392	20.06.2018	Гараж	Гусарова	9	10.05.2018	А18-06/06											10.05.2018	15.05.2018																							
266	393	20.06.2018	Гараж	Гусарова	9	10.05.2018	А18-06/06											10.05.2018	15.05.2018																							
267	394	20.06.2018	Гараж	Гусарова	9	10.05.2018	А18-06/06											10.05.2018	15.05.2018																							
268	395	20.06.2018	Гараж	Гусарова	9	10.05.2018	А18-06/06											10.05.2018	15.05.2018																							
269	396	20.06.2018	Гараж	Гусарова	9	10.05.2018	А18-06/06											10.05.2018	15.05.2018																							
270	397	20.06.2018	Гараж	Гусарова	9	10.05.2018	А18-06/06											10.05.2018	15.05.2018																							
271	398	20.06.2018	Гараж	Гусарова	9	10.05.2018	А18-06/06											10.05.2018	15.05.2018																							
272	399	20.06.2018	Гараж	Гусарова	9	10.05.2018	А18-06/06											10.05.2018	15.05.2018																							
273	400	20.06.2018	Гараж	Гусарова	9	10.05.2018	А18-06/06											10.05.2018	15.05.2018																							
274	401	20.06.2018	Гараж	Гусарова	9	10.05.2018	А18-06/06											10.05.2018	15.05.2018																							
275	402	20.06.2018	Гараж	Гусарова	9	10.05.2018	А18-06/06											10.05.2018	15.05.2018																							
276	403	20.06.2018	Гараж	Гусарова	9	10.05.2018	А18-06/06											10.05.2018	15.05.2018																							
277	404	20.06.2018	Гараж	Гусарова	9	10.05.2018	А18-06/06											10.05.2018	15.05.2018																							
278	405	20.06.2018	Гараж	Гусарова	9	10.05.2018	А18-06/06											10.05.2018	15.05.2018																							
279	406	20.06.2018	Гараж	Гусарова	9	10.05.2018	А18-06/06											10.05.2018	15.05.2018																							
280	407	20.06.2018	Гараж	Гусарова	9	10.05.2018	А18-06/06											10.05.2018	15.05.2018																							
281	408	20.06.2018	Гараж	Гусарова	9	10.05.2018	А18-06/06											10.05.2018	15.05.2018																							
282	409	20.06.2018	Гараж	Г. Хасана	11	10.05.2018	А18-06/07											10.05.2018	15.05.2018																							
283	410	20.06.2018	Гараж	Г. Хасана	11	10.05.2018	А18-06/07											10.05.2018	15.05.2018																							
284	411	20.06.2018	Гараж	Г. Хасана	11	10.05.2018	А18-06/07											10.05.2018	15.05.2018																							
285	412	20.06.2018	Гараж	Г. Хасана	11	10.05.2018	А18-06/07											10.05.2018	15.05.2018																							
286	413	20.06.2018	Гараж	Г. Хасана	11	10.05.2018	А18-06/07											10.05.2018	15.05.2018																							
287	414	20.06.2018	Гараж	Вижайская	28	10.05.2018	А18-06/08											10.05.2018	15.05.2018																							
288	415	20.06.2018	Гараж	Вижайская	28	10.05.2018	А18-06/08											10.05.2018	15.05.2018																							
289	416	20.06.2018	Гараж	Вижайская	28	10.05.2018	А18-06/08											10.05.2018	15.05.2018																							
290	417	20.06.2018	Гараж	Вижайская	28	10.05.2018	А18-06/08											10.05.2018	15.05.2018																							
291	418	20.06.2018	Гараж	Вижайская	28	10.05.2018	А18-06/08											10.05.2018	15.05.2018																							
292	419	20.06.2018	Сооружение связи	Газета Звезда	61	18.06.2018	А18-											18.06.2018	21.06.2018								20.02.2021	059-39-			27.02.2021	27.02.2021	27.02.2021		Дзержин	59	ООО	27.08.2021				
293	421	24.07.2018	Гараж	Куйбышева	169/2	23.06.2018	А18-06/11											23.06.2018	27.06.2018																							
294	422	24.07.2018	Гараж	Куйбышева	169/2	23.06.2018	А18-06/11											23.06.2018	27.06.2018																							
295	423	24.07.2018	Гараж	Куйбышева	169/2	23.06.2018	А18-06/11											23.06.2018	27.06.2018																							
296	424	24.07.2018	Гараж	Куйбышева	169/2	23.06.2018	А18-06/11											23.06.2018	27.06.2018																							
297	425	24.07.2018	Гараж	Куйбышева	169/2	23.06.2018	А18-06/11											23.06.2018	27.06.2018																							

1	2	3	4	5	6	7	8	9	10	11	12	13	14	15	16	17	18	19	20	21	22	23	24	25	26	27	28	29	30	31	32	33	34	35	36	37	38	39	40	41	42	43
298	426	24.07.2018	Гараж	Куйбышева	169/2	23.06.2018	А18-06/11											23.06.2018	27.06.2018																							
299	427	24.07.2018	Гараж	Куйбышева	169/2	23.06.2018	А18-06/11											23.06.2018	27.06.2018																							
300	428	24.07.2018	Гараж	Куйбышева	169/2	23.06.2018	А18-06/11											23.06.2018	27.06.2018																							
301	429	24.07.2018	Гараж	Куйбышева	169/2	23.06.2018	А18-06/11											23.06.2018	27.06.2018																							
302	430	24.07.2018	Гараж	Куйбышева	169/2	23.06.2018	А18-06/11											23.06.2018	27.06.2018																							
303	431	24.07.2018	Гараж	Куйбышева	169/2	23.06.2018	А18-06/11											23.06.2018	27.06.2018																							
304	432	24.07.2018	Гараж	Куйбышева	169/2	23.06.2018	А18-06/11											23.06.2018	27.06.2018																							
305	433	24.07.2018	Гараж	Куйбышева	169/2	23.06.2018	А18-06/11											23.06.2018	27.06.2018																							
306	434	24.07.2018	Гараж	Куйбышева	169/2	23.06.2018	А18-06/11											23.06.2018	27.06.2018																							
307	435	24.07.2018	Гараж	Куйбышева	169/2	23.06.2018	А18-06/11											23.06.2018	27.06.2018																							
308	436	24.07.2018	Гараж	Солдатова	3	23.06.2018	А18-06/12											23.06.2018	27.06.2018																							
309	437	24.07.2018	Гараж	Солдатова	3	23.06.2018	А18-06/12											23.06.2018	27.06.2018																							
310	438	24.07.2018	Гараж	Солдатова	3	23.06.2018	А18-06/12											23.06.2018	27.06.2018																							
311	439	24.07.2018	Гараж	Солдатова	3	23.06.2018	А18-06/12											23.06.2018	27.06.2018																							
312	440	24.07.2018	Гараж	Солдатова	3	23.06.2018	А18-06/12											23.06.2018	27.06.2018																							
313	441	24.07.2018	Гараж	Солдатова	3	23.06.2018	А18-06/12											23.06.2018	27.06.2018																							
314	442	24.07.2018	Гараж	Солдатова	3	23.06.2018	А18-06/12											23.06.2018	27.06.2018																							
315	443	24.07.2018	Гараж	Солдатова	3	23.06.2018	А18-06/12											23.06.2018	27.06.2018																							
316	444	24.07.2018	Гараж	Солдатова	3	23.06.2018	А18-06/12											23.06.2018	27.06.2018																							
317	445	24.07.2018	Гараж	Солдатова	3	23.06.2018	А18-06/12											23.06.2018	27.06.2018																							
318	446	24.07.2018	Гараж	Холмогорская	3	23.06.2018	А18-06/13											23.06.2018	27.06.2018																							
319	447	24.07.2018	Гараж	Холмогорская	3	23.06.2018	А18-06/13											23.06.2018	27.06.2018																							
320	448	24.07.2018	Гараж	Холмогорская	3	23.06.2018	А18-06/13											23.06.2018	27.06.2018																							
321	449	24.07.2018	Гараж	Холмогорская	3	23.06.2018	А18-06/13											23.06.2018	27.06.2018																							
322	450	24.07.2018	Гараж	Холмогорская	3	23.06.2018	А18-06/13											23.06.2018	27.06.2018																							
323	451	24.07.2018	Гараж	Холмогорская	3	23.06.2018	А18-06/13											23.06.2018	27.06.2018																							
324	452	24.07.2018	Гараж	Холмогорская	3	23.06.2018	А18-06/13											23.06.2018	27.06.2018																							
325	453	24.07.2018	Гараж	Холмогорская	3	23.06.2018	А18-06/13											23.06.2018	27.06.2018																							
326	454	24.07.2018	Гараж	Холмогорская	3	23.06.2018	А18-06/13											23.06.2018	27.06.2018																							
327	455	24.07.2018	Гараж	Холмогорская	3	23.06.2018	А18-06/13											23.06.2018	27.06.2018																							
328	457	28.08.2018	Гараж	Революции	1а	27.08.2018	А18-06/15											27.08.2018	30.08.2018																							
329	458	28.08.2018	Гараж	Революции	1а	27.08.2018	А18-06/15											27.08.2018	30.08.2018																							
330	460	28.08.2018	Шлагбаум	Куйбышева	118а	27.08.2018	А18-06/17											27.08.2018	30.08.2018							29.05.2020	059-39-01-01-277			09.06.2020	09.06.2020	09.06.2020	б/н	Бригадирская	22б	ООО "АвтоТехСтрой"	09.12.2020				
331	461	28.08.2018	Шлагбаум	Куйбышева	113	27.08.2018	А18-06/18											27.08.2018	30.08.2018							29.05.2020	059-39-01-01-277			09.06.2020	09.06.2020	09.06.2020	б/н	Бригадирская	22б	ООО "АвтоТехСтрой"	09.12.2020				
332	463	02.10.2018	Гараж	Казахская	106	02.10.2018	А18-06/20											02.10.2018	05.10.2018																							
333	464	02.10.2018	Гараж	Казахская	106	02.10.2018	А18-06/20											02.10.2018	05.10.2018																							
334	465	02.10.2018	Гараж	Муромская	26	02.10.2018	А18-06/21											02.10.2018	05.10.2018																							
335	466	02.10.2018	Гараж	Муромская	26	02.10.2018	А18-06/21											02.10.2018	05.10.2018																							
336	467	02.10.2018	Гараж	Муромская	26	02.10.2018	А18-06/21											02.10.2018	05.10.2018																							
337	468	02.10.2018	Гараж	Муромская	26	02.10.2018	А18-06/21											02.10.2018	05.10.2018																							
338	469	02.10.2018	Гараж	Муромская	26	02.10.2018	А18-06/21											02.10.2018	05.10.2018																							
339	470	02.10.2018	Гараж	Муромская	26	02.10.2018	А18-06/21											02.10.2018	05.10.2018																							
340	471	02.10.2018	Гараж	Муромская	26	02.10.2018	А18-06/21											02.10.2018	05.10.2018																							
341	472	02.10.2018	Гараж	Муромская	26	02.10.2018	А18-06/21											02.10.2018	05.10.2018																							
342	473	02.10.2018	Гараж	Муромская	26	02.10.2018	А18-06/21											02.10.2018	05.10.2018																							
343	474	02.10.2018	Гараж	Муромская	26	02.10.2018	А18-06/21											02.10.2018	05.10.2018																							
344	481	02.10.2018	Гараж	Уманская	17	02.10.2018	А18-06/27											02.10.2018	05.10.2018																							
345	482	02.10.2018	Гараж	Революции	64	02.10.2018	А18-06/28											02.10.2018	05.10.2018							20.08.2020	059-39-01-01-444			01.09.2020	02.09.2020	02.09.2020	б/н	Бригадирская	22б	ООО "АвтоТехСтрой"	02.09.2020				
346	486	10.12.2018	Гараж	Лукоянова	41	12.12.2018	А18-06/30											12.12.2018	26.12.2018																							
347	487	10.12.2018	Гараж	Лукоянова	41	12.12.2018	А18-06/30											12.12.2018	26.12.2018																							

1	2	3	4	5	6	7	8	9	10	11	12	13	14	15	16	17	18	19	20	21	22	23	24	25	26	27	28	29	30	31	32	33	34	35	36	37	38	39	40	41	42	43
348	488	10.12.2018	Гараж	Лукоянова	41	12.12.2018	А18-06/30											12.12.2018	26.12.2018																							
349	489	10.12.2018	Гараж	Лукоянова	41	12.12.2018	А18-06/30											12.12.2018	26.12.2018																							
350	490	10.12.2018	Гараж	Лукоянова	41	12.12.2018	А18-06/30											12.12.2018	26.12.2018																							
351	491	10.12.2018	Гараж	Емельяна Ярославского	67	12.12.2018	А18-06/31											12.12.2018	26.12.2018																							
352	492	10.12.2018	Гараж	Емельяна Ярославского	67	12.12.2018	А18-06/31											12.12.2018	26.12.2018																							
353	493	10.12.2018	Гараж	Емельяна Ярославского	67	12.12.2018	А18-06/31											12.12.2018	26.12.2018																							
354	494	10.12.2018	Гараж	Емельяна Ярославского	67	12.12.2018	А18-06/31											12.12.2018	26.12.2018																							
355	495	10.12.2018	Гараж	Емельяна Ярославского	67	12.12.2018	А18-06/31											12.12.2018	26.12.2018																							
356	499	19.12.2018	Гараж	Николая Островского	93 к 108	12.12.2018	А18-06/33											12.12.2018	26.12.2018																							
357	500	12.01.2019	Ограждение	Братская	59	11.01.2019	А19-06/01											11.01.2019	25.01.2019								29.05.2020	059-39-01-01-277			09.06.2020	09.06.2020	09.06.2020	б/н	Бригадирская	22б	ООО "АвтоТехСтрой"	09.12.2020				
358	501	12.01.2019	Навес	Братская	59	11.01.2019	А19-06/01											11.01.2019	25.01.2019																							
359	502	12.01.2019	Гараж	Саранская	5а	11.01.2019	А19-06/02											11.01.2019	25.01.2019																							
360	503	12.01.2019	Гараж	Саранская	5а	11.01.2019	А19-06/02											11.01.2019	25.01.2019																							
361	504	12.01.2019	Гараж	Фонтанная	9а	11.01.2019	А19-06/03											11.01.2019	25.01.2019								20.08.2020	059-39-01-01-444			31.08.2020	31.08.2020	31.08.2020	б/н	Бригадирская	22б	ООО "АвтоТехСтрой"	01.03.2021				
362	505	12.01.2019	Гараж	Фонтанная	9а	11.01.2019	А19-06/03											11.01.2019	25.01.2019								20.08.2020	059-39-01-01-444			31.08.2020	31.08.2020	31.08.2020	б/н	Бригадирская	22б	ООО "АвтоТехСтрой"	01.03.2021				
363	506	12.01.2019	Гараж	Фонтанная	9а	11.01.2019	А19-06/03											11.01.2019	25.01.2019								20.08.2020	059-39-01-01-444			31.08.2020	31.08.2020	31.08.2020	б/н	Бригадирская	22б	ООО "АвтоТехСтрой"	01.03.2021				
364	512	07.02.2019	Ограждение	Таманская	78	05.02.2019	А19-06/05											05.02.2019	15.02.2019																							
365	513	07.02.2019	Гараж	Братская	169	05.02.2019	А19-06/06											05.02.2019	15.02.2019																							
366	514	07.02.2019	Гараж	Братская	169	05.02.2019	А19-06/06											05.02.2019	15.02.2019																							
367	515	07.02.2019	Гараж	Братская	169	05.02.2019	А19-06/06											05.02.2019	15.02.2019																							
368	516	07.02.2019	Гараж	Братская	169	05.02.2019	А19-06/06											05.02.2019	15.02.2019																							
369	517	07.02.2019	Гараж	Героев Хасана	5	05.02.2019	А19-06/07											05.02.2019	15.02.2019																							
370	22	19.02.2019	Металлическая конструкция	Васильева	1	18.02.2019	А19-06/09											18.02.2019	01.03.2019																							
371	23	19.02.2019	Металлическая конструкция	Васильева	1	18.02.2019	А19-06/09											18.02.2019	01.03.2019																							
372	29	08.04.2019	Гараж	Уфимская	7	04.04.2019	А19-06/15											04.04.2019	18.04.2019																							
373	32	08.04.2019	Гараж	Братская	22	04.04.2019	А19-06/17											04.04.2019	18.04.2019																							
374	33	08.04.2019	Гараж	Братская	22	04.04.2019	А19-06/17											04.04.2019	18.04.2019																							
375	34	08.04.2019	Гараж	Братская	22	04.04.2019	А19-06/17											04.04.2019	18.04.2019																							
376	35	08.04.2019	Гараж	Братская	22	04.04.2019	А19-06/17											04.04.2019	18.04.2019																							
377	36	08.04.2019	Гараж	Братская	22	04.04.2019	А19-06/17											04.04.2019	18.04.2019																							
378	38	08.04.2019	Ограждение	Узбекская	7	04.04.2019	А19-06/19											04.04.2019	18.04.2019																							
379	40	13.05.2019	Гараж	Льва Шатрова	35	29.04.2019	А19-06/21											29.04.2019	20.05.2019								25.06.2020	059-39-01-01-343			13.07.2020	13.07.2020	13.07.2020	б/н	Бригадирская	22б	ООО "АвтоТехСтрой"	13.01.2021				
380	41	13.05.2019	Гараж	Льва Шатрова	35	29.04.2019	А19-06/21											29.04.2019	20.05.2019								25.06.2020	059-39-01-01-343			13.07.2020	13.07.2020	13.07.2020	б/н	Бригадирская	22б	ООО "АвтоТехСтрой"	13.01.2021				
381	45	13.05.2019	Гараж	Швецова	32	29.04.2019	А19-06/22											29.04.2019	20.05.2019																							
382	46	13.05.2019	Навес	Кабаи	2	29.04.2019	А19-06/23											29.04.2019	20.05.2019																							
383	47	13.05.2019	Гараж	Симферопольская	32	29.04.2019	А19-06/24											29.04.2019	20.05.2019																							
384	48	13.05.2019	Металлическая конструкция	Лодыгина	53	29.04.2019	А19-06/25											29.04.2019	20.05.2019																							
385	54	17.06.2019	Гараж	Тбилисская	29	10.06.2019	А19-06/29											10.06.2019	24.06.2019																							
386	55	17.06.2019	Гараж	Тбилисская	29	10.06.2019	А19-06/29											10.06.2019	24.06.2019																							
387	56	17.06.2019	Гараж	Тбилисская	29	10.06.2019	А19-06/29											10.06.2019	24.06.2019																							
388	57	17.06.2019	Гараж	Тбилисская	29	10.06.2019	А19-06/29											10.06.2019	24.06.2019																							
389	58	17.06.2019	Гараж	Тбилисская	29	10.06.2019	А19-06/29											10.06.2019	24.06.2019																							
390	59	17.06.2019	Гараж	Тбилисская	29	10.06.2019	А19-06/29											10.06.2019	24.06.2019																							
391	60	17.06.2019	Гараж	Тбилисская	29	10.06.2019	А19-06/29											10.06.2019	24.06.2019																							
392	61	17.06.2019	Гараж	Тбилисская	29	10.06.2019	А19-06/29											10.06.2019	24.06.2019																							
393	62	17.06.2019	Гараж	Тбилисская	29	10.06.2019	А19-06/29											10.06.2019	24.06.2019																							
394	63	17.06.2019	Гараж	Тбилисская	29	10.06.2019	А19-06/29											10.06.2019	24.06.2019																							

1	2	3	4	5	6	7	8	9	10	11	12	13	14	15	16	17	18	19	20	21	22	23	24	25	26	27	28	29	30	31	32	33	34	35	36	37	38	39	40	41	42	43
395	65	17.06.2019	Гаражи	Клары Цеткин	19а	10.06.2019	А19-06/31											10.06.2019	24.06.2019																							
396	66	17.06.2019	Гаражи	Клары Цеткин	19а	10.06.2019	А19-06/31											10.06.2019	24.06.2019																							
397	67	17.06.2019	Гаражи	Клары Цеткин	19а	10.06.2019	А19-06/31											10.06.2019	24.06.2019																							
398	68	17.06.2019	Гаражи	Клары Цеткин	19а	10.06.2019	А19-06/31											10.06.2019	24.06.2019																							
399	69	17.06.2019	Гаражи	Клары Цеткин	19а	10.06.2019	А19-06/31											10.06.2019	24.06.2019																							
400	70	17.06.2019	Бытовка	Самаркандская	96	10.06.2019	А19-06/32											10.06.2019	24.06.2019																							
401	71	17.06.2019	Бытовка	Солдатова	9а	10.06.2019	А19-06/33											10.06.2019	24.06.2019																							
402	72	17.06.2019	Бытовка	Куйбышева	169а/2	10.06.2019	А19-06/34											10.06.2019	24.06.2019																							
403	73	17.06.2019	Бытовка	Н.Островского	109	10.06.2019	А19-06/35											10.06.2019	24.06.2019																							
404	74	17.06.2019	Бытовка	Н.Островского	109	10.06.2019	А19-06/35											10.06.2019	24.06.2019																							
405	75	17.06.2019	Бытовка	Н.Островского	109	10.06.2019	А19-06/35											10.06.2019	24.06.2019																							
406	76	10.07.2019	Шлагбаум	Краснополянская	7	04.07.2019	А19-06/36											04.07.2019	08.07.2019																							
407	77	10.07.2019	Гараж	Ореховая	63	04.07.2019	А19-06/37											04.07.2019	08.07.2019																							
408	81	10.07.2019	Деревянное строение	1-я Бахаревская	20	04.07.2019	А19-06/39											04.07.2019	08.07.2019																							
409	82	25.07.2019	Ограждение	Новосибирская	13а	22.07.2019	А19-06/40											22.07.2019	25.07.2019																							
410	85	22.08.2019	Ограждение	Емельяна Ярославского	26а	29.07.2019	А19-06/43											29.07.2019	05.08.2019																							
411	86	23.09.2019	Гараж	Чернышевского	5	12.09.2019	А19-06/44											12.09.2019	16.09.2019																							
412	87	23.09.2019	Гараж	Чернышевского	5	12.09.2019	А19-06/44											12.09.2019	16.09.2019																							
413	88	23.09.2019	Гараж	Чернышевского	5	12.09.2019	А19-06/44											12.09.2019	16.09.2019																							
414	89	23.09.2019	Гараж	Чернышевского	5	12.09.2019	А19-06/44											12.09.2019	16.09.2019																							
415	90	23.09.2019	Гараж	Чернышевского	5	12.09.2019	А19-06/44											12.09.2019	16.09.2019																							
416	93	23.09.2019	Бытовка	Кузбасская	26	12.09.2019	А19-06/47											12.09.2019	16.09.2019																							
417	96	01.10.2019	Бытовка	Пихтовая	37в	02.10.2019	А19-06/49											02.10.2019	07.10.2019																							
418	97	01.10.2019	Бытовка	Пихтовая	37в	02.10.2019	А19-06/49											02.10.2019	07.10.2019																							
419	98	01.10.2019	Бытовка	Пихтовая	37в	02.10.2019	А19-06/49											02.10.2019	07.10.2019																							
420	99	01.10.2019	Бытовка	Пихтовая	37в	02.10.2019	А19-06/49											02.10.2019	07.10.2019																							
421	100	01.10.2019	Гараж	Холмогорская	2	02.10.2019	А19-06/50											02.10.2019	07.10.2019								20.08.2020	059-39-01-01-444			07.08.2020	08.09.2020	08.09.2020	б/н	Бригадирская	22б	ООО "АвтоТехСтрой"	08.03.2021				
422	101	01.10.2019	Гараж	Холмогорская	2	02.10.2019	А19-06/50											02.10.2019	07.10.2019								20.08.2020	059-39-01-01-444			07.08.2020	08.09.2020	08.09.2020	б/н	Бригадирская	22б	ООО "АвтоТехСтрой"	08.03.2021				
423	102	01.10.2019	Гараж	Холмогорская	2	02.10.2019	А19-06/50											02.10.2019	07.10.2019								20.08.2020	059-39-01-01-444			07.08.2020	08.09.2020	08.09.2020	б/н	Бригадирская	22б	ООО "АвтоТехСтрой"	08.03.2021				
424	105	01.10.2019	Бытовка	Героев Хасана	36б	02.10.2019	А19-06/51											02.10.2019	07.10.2019																							
425	106	10.10.2019	Бытовка	Революции	1б	09.10.2019	А19-06/52											09.10.2019	14.10.2019																							
426	107	10.10.2019	Гараж	Тбилисская	13	09.10.2019	А19-06/53											09.10.2019	14.10.2019																							
427	108	10.10.2019	Гараж	Тбилисская	13	09.10.2019	А19-06/53											09.10.2019	14.10.2019																							
428	109	10.10.2019	Гараж	Тбилисская	13	09.10.2019	А19-06/53											09.10.2019	14.10.2019																							
429	110	10.10.2019	Гараж	Тбилисская	13	09.10.2019	А19-06/53											09.10.2019	14.10.2019																							
430	111	10.10.2019	Гараж	Тбилисская	13	09.10.2019	А19-06/53											09.10.2019	14.10.2019																							
431	112	10.10.2019	Гараж	Тбилисская	13	09.10.2019	А19-06/53											09.10.2019	14.10.2019																							
432	113	10.10.2019	Гараж	Тбилисская	13	09.10.2019	А19-06/53											09.10.2019	14.10.2019																							
433	114	10.10.2019	Гараж	Тбилисская	13	09.10.2019	А19-06/53											09.10.2019	14.10.2019																							
434	115	10.10.2019	Гараж	Тбилисская	13	09.10.2019	А19-06/53											09.10.2019	14.10.2019																							
435	116	10.10.2019	Гараж	Тбилисская	13	09.10.2019	А19-06/53											09.10.2019	14.10.2019																							
436	117	11.11.2019	Гараж	Куйбышева	55	05.11.2019	А19-06/54											09.10.2019	14.10.2019																							
437	118	11.11.2019	Гараж	Куйбышева	55	05.11.2019	А19-06/54											05.11.2019	08.11.2019																							
438	119	11.11.2019	Гараж	Куйбышева	55	05.11.2019	А19-06/54											05.11.2019	08.11.2019																							
439	120	11.11.2019	Гараж	Куйбышева	55	05.11.2019	А19-06/54											05.11.2019	08.11.2019																							
440	121	11.11.2019	Гараж	Швецова	32	05.11.2019	А19-06/55											05.11.2019	08.11.2019																							
441	122	11.11.2019	Гараж	Швецова	32	05.11.2019	А19-06/55											05.11.2019	08.11.2019																							
442	123	11.11.2019	Гараж	Швецова	32	05.11.2019	А19-06/55											05.11.2019	08.11.2019																							
443	125	09.12.2019	Гараж	Народовольческая	40	27.11.2019	А19-06\57											09.12.2019	12.12.2019								15.06.2020	059-39-01-01-311			29.06.2020	29.06.2020	29.06.2020	б/н	Бригадирская	22б	ООО "АвтоТехСтрой"	29.12.2020				

1	2	3	4	5	6	7	8	9	10	11	12	13	14	15	16	17	18	19	20	21	22	23	24	25	26	27	28	29	30	31	32	33	34	35	36	37	38	39	40	41	42	43
444	130	20.12.2019	Столбики	Героев Хасана	1	06.12.2019	А19-06/58											20.12.2019	25.12.2019																							
445	131	20.12.2019	Гараж	Старцева	65	06.12.2019	А19-06/59											20.12.2019	25.12.2019																							
446	132	20.12.2019	Гараж	Старцева	65	06.12.2019	А19-06/59											20.12.2019	25.12.2019																							
447	133	20.12.2019	Гараж	Старцева	65	06.12.2019	А19-06/59											20.12.2019	25.12.2019																							
448	134	20.12.2019	Гараж	Старцева	65	06.12.2019	А19-06/59											20.12.2019	25.12.2019																							
449	135	20.12.2019	Гараж	Старцева	65	06.12.2019	А19-06/59											20.12.2019	25.12.2019																							
450	136	20.12.2019	Гараж	Старцева	65	06.12.2019	А19-06/59											20.12.2019	25.12.2019																							
451	137	20.12.2019	Гараж	Старцева	65	06.12.2019	А19-06/59											20.12.2019	25.12.2019																							
452	138	20.12.2019	Гараж	Старцева	65	06.12.2019	А19-06/59											20.12.2019	25.12.2019																							
453	139	20.12.2019	Гараж	Старцева	65	06.12.2019	А19-06/59											20.12.2019	25.12.2019																							
454	140	20.12.2019	Гараж	Старцева	65	06.12.2019	А19-06/59											20.12.2019	25.12.2019																							
455	141	20.12.2019	Ограждение	Старцева	65	06.12.2019	А19-06/60											20.12.2019	25.12.2019																							
456	142	20.12.2019	Ограждение	Самаркандская	59:01:43113 58:139	06.12.2019	А19-06/61											20.12.2019	25.12.2019																							
457	143	20.12.2019	Деревянное ограждение	Апрельская	16	06.12.2019	А19-06/62											20.12.2019	25.12.2019																							
458	144	30.01.2020	Гараж	Комсомольский проспект	92	22.01.2020	А20-06/01											30.01.2020	04.02.2020								21.07.2020	059-39-01-01-391			31.07.2020	31.07.2020	31.07.2020	б/н	Бригадирская	22б	ООО "АвтоТехСтрой"	31.01.2020					
459	147	30.01.2020	Гараж	2-я Зеленогорская	1А	22.01.2020	А20-06/02											30.01.2020	04.02.2020																							
460	148	30.01.2020	Гараж	2-я Зеленогорская	1А	22.01.2020	А20-06/02											30.01.2020	04.02.2020																							
461	149	20.02.2020	Ограждение	Николая Островского	49	05.02.2020	А20-06/03											20.02.2020	25.02.2020																							
462	150	20.02.2020	Шлагбаум	25 Октября	89	13.02.2020	А20-06/04											20.02.2020	25.02.2020																							
463	151	18.03.2020	Деревянное ограждение	Бахаревская 1-я	30	16.03.2020	А20-06/06											18.03.2020	23.03.2020																							
464	152	18.03.2020	Сарай	Бахаревская 1-я	30	16.03.2020	А20-06/06											18.03.2020	23.03.2020																							
465	153	18.03.2020	Сруб из бревен	Бахаревская 1-я	30	16.03.2020	А20-06/06											18.03.2020	23.03.2020																							
466	155	23.03.2020	Площадка для игры в пейнтбол	Ижевская	23	20.03.2020	А20-06/07											23.03.2020	26.03.2020																							
467	156	23.03.2020	Металлическое ограждение	Ижевская	59:01:4310919:7 (восточнее Ижевской, 34)	20.03.2020	А20-06/08											23.03.2020	26.03.2020																							
468	157	01.04.2020	Металлический гараж	Соловьева	9А	30.03.2020	А20-06/09											01.04.2020	06.04.2020																							
469	158	01.04.2020	Автомобильная мойка	Тихая	25А	01.04.2020	А20-06/10											01.04.2020	06.04.2020																							
470	160	16.04.2020	Гараж	Льва Шатрова	33	15.04.2020	А20-06/11											16.04.2020	21.04.2020																							
471	161	16.04.2020	Гараж	Льва Шатрова	33	15.04.2020	А20-06/11											16.04.2020	21.04.2020																							
472	162	16.04.2020	Гараж	Льва Шатрова	33	15.04.2020	А20-06/11											16.04.2020	21.04.2020																							
473	163	16.04.2020	Гараж	Льва Шатрова	33	15.04.2020	А20-06/11											16.04.2020	21.04.2020																							
474	164	16.04.2020	Гараж	Льва Шатрова	33	15.04.2020	А20-06/11											16.04.2020	21.04.2020																							
475	165	16.04.2020	Гараж	Льва Шатрова	33	15.04.2020	А20-06/11											16.04.2020	21.04.2020																							
476	166	16.04.2020	Гараж	Льва Шатрова	33	15.04.2020	А20-06/11											16.04.2020	21.04.2020																							
477	169	22.04.2020	Гараж	Муромская	5А	21.04.2020	А20-06/13											22.04.2020	27.04.2020																							
478	170	22.04.2020	Гараж	Муромская	5А	21.04.2020	А20-06/13											22.04.2020	27.04.2020																							
479	171	22.04.2020	Гараж	Муромская	5А	21.04.2020	А20-06/13											22.04.2020	27.04.2020																							
480	172	22.04.2020	Гараж	Муромская	5А	21.04.2020	А20-06/13											22.04.2020	27.04.2020																							
481	173	22.04.2020	Гараж	Муромская	5А	21.04.2020	А20-06/13											22.04.2020	27.04.2020																							
482	178	23.04.2020	Металлическое ограждение	Клары Цеткин	27	23.04.2020	А20-06/15											23.04.2020	28.04.2020																							
483	179	13.05.2020	Металлическое ограждения	Горловская	92А	07.05.2020	А20-06/16											13.05.2020	18.05.2020																							
484	180	13.05.2020	Торговая палатка	Горловская	92А	07.05.2020	А20-06/16											13.05.2020	18.05.2020																							
485	181	15.05.2020	Металлическое ограждение	Братская	98А	13.05.2020	А20-06/18											15.05.2020	20.05.2020																							
486	182	19.05.2020	Гараж	Белинского	59	13.05.2020	А20-06/17											19.05.2020	22.05.2020																							
487	183	19.05.2020	Гараж	Белинского	59	13.05.2020	А20-06/17											19.05.2020	22.05.2020																							
488	184	19.05.2020	Гараж	Белинского	59	13.05.2020	А20-06/17											19.05.2020	22.05.2020																							
489	185	19.05.2020	Гараж	Белинского	59	13.05.2020	А20-06/17											19.05.2020	22.05.2020																							
490	186	19.05.2020	Гараж	Белинского	59	13.05.2020	А20-06/17											19.05.2020	22.05.2020																							
491	187	19.05.2020	Гараж	Белинского	59	13.05.2020	А20-06/17											19.05.2020	22.05.2020																							

1	2	3	4	5	6	7	8	9	10	11	12	13	14	15	16	17	18	19	20	21	22	23	24	25	26	27	28	29	30	31	32	33	34	35	36	37	38	39	40	41	42	43
492	198	10.06.2020	Хоккейная площадка	Самаркандская	169	10.06.2020	А20-06/20											10.06.2020	15.06.2020																							
493	199	10.06.2020	Металлический гараж	Елькина	47	10.06.2020	А20-06/21											10.06.2020	15.06.2020																							
494	200	10.06.2020	Металлический гараж	Елькина	47	10.06.2020	А20-06/21											10.06.2020	15.06.2020																							
495	201	10.06.2020	Металлический гараж	Елькина	47	10.06.2020	А20-06/21											10.06.2020	15.06.2020																							
496	202	10.06.2020	Металлический гараж	Елькина	47	10.06.2020	А20-06/21											10.06.2020	15.06.2020																							
497	203	10.06.2020	Металлический гараж	Елькина	47	10.06.2020	А20-06/21											10.06.2020	15.06.2020																							
498	204	10.06.2020	Металлический гараж	Моторостроителей	21	10.06.2020	А20-06/22											10.06.2020	15.06.2020								25.06.2020	059-39-01-01-343			06.07.2020	06.07.2020	06.07.2020	б/н	Бригадирская	22б	ООО "АвтоТехСтрой"	06.01.2021				
499	215	15.06.2020	Металлическое ограждение	Братская	102	11.06.2020	А20-06/24											22.06.2020	25.06.2020																							
500	216	15.06.2020	Ограждение	Тбилисская	СНТ 142/8	11.06.2020	А20-06/25											22.06.2020	25.06.2020																							
501	217	15.06.2020	Металлическое ограждение	Апрельская	35	11.06.2020	А20-06/23											22.06.2020	25.06.2020																							
502	218	16.06.2020	Бытовка	Старцева	140Б	15.06.2020	А20-06/26											22.06.2020	26.06.2020																							
503	219	22.06.2020	Деревянное ограждение	Самаркандская	210	18.06.2020	А20-06/27											22.06.2020	25.06.2020																							
504	223	25.06.2020	Металлическое ограждение	Холмогорская	4В	23.06.2020	А20-06/31											30.06.2020	06.07.2020																							
505	227	22.07.2020	Металлическое ограждение	Моторостроителей	8	15.07.2020	А20-06/34											15.07.2020	20.07.2020																							
506	228	22.07.2020	Металлическая конструкция (гараж)	Лукоянова	17	21.07.2020	А20-06/35											21.07.2020	27.07.2020																							
507	229	22.07.2020	Металлическая конструкция (гараж)	Лукоянова	17	21.07.2020	А20-06/35											21.07.2020	27.07.2020																							
508	230	22.07.2020	Металлическая конструкция (гараж)	Лукоянова	17	21.07.2020	А20-06/35											21.07.2020	27.07.2020																							
509	231	22.07.2020	Металлическая конструкция (гараж)	Лукоянова	17	21.07.2020	А20-06/35											21.07.2020	27.07.2020																							
510	232	22.07.2020	Металлическая конструкция (гараж)	Лукоянова	17	21.07.2020	А20-06/35											21.07.2020	27.07.2020																							
511	233	22.07.2020	Металлическая конструкция (гараж)	Лукоянова	17	21.07.2020	А20-06/35											21.07.2020	27.07.2020																							
512	234	22.07.2020	Металлическая конструкция (гараж)	Лукоянова	17	21.07.2020	А20-06/35											21.07.2020	27.07.2020																							
513	235	24.07.2020	Металлические гаражи	Пионерская	15	23.07.2020	А20-06/36											23.07.2020	29.07.2020																							
514	236	24.07.2020	Металлические гаражи	Пионерская	15	23.07.2020	А20-06/36											23.07.2020	29.07.2020																							
515	237	24.07.2020	Металлические гаражи	Пионерская	15	23.07.2020	А20-06/36											23.07.2020	29.07.2020																							
516	238	24.07.2020	Металлические гаражи	Пионерская	15	23.07.2020	А20-06/36											23.07.2020	29.07.2020																							
517	239	24.07.2020	Металлические гаражи	Пионерская	15	23.07.2020	А20-06/36											23.07.2020	29.07.2020																							
518	240	24.07.2020	Металлические гаражи	Пионерская	15	23.07.2020	А20-06/36											23.07.2020	29.07.2020																							
519	241	24.07.2020	Металлические гаражи	Пионерская	15	23.07.2020	А20-06/36											23.07.2020	29.07.2020																							
520	242	24.07.2020	Металлические гаражи	Пионерская	15	23.07.2020	А20-06/36											23.07.2020	29.07.2020																							
521	243	27.07.2020	Металлическая конструкция	Комсомольский проспект	93	27.07.2020	А20-06/37											27.07.2020	31.07.2020																							
522	244	07.08.2020	Ограждение	Холмогорская	2	03.08.2020	А20-06-38											03.08.2020	07.08.2020																							
523	245	07.08.2020	Ограждение	Чкалова	58	03.08.2020	А20-06/39											03.08.2020	07.08.2020																							
524	246	07.08.2020	Ограждение	Пихтовая	33	03.08.2020	А20-06/40											03.08.2020	07.08.2020																							
525	247	07.08.2020	Ограждение	Бригадирская	8	03.08.2020	А20-06/41											03.08.2020	07.08.2020																							
526	248	07.08.2020	Гараж	Фонтанная	5	05.08.2020	А20-06/42											05.08.2020	10.08.2020																							
527	249	11.08.2020	Гараж	Горловская	32	06.08.2020	А20-06/43											06.08.2020	11.08.2020																							
528	250	12.08.2020	Ограждение	Героев Хасана	36Б	11.08.2020	А20-06/44											11.08.2020	14.08.2020								07.10.2020	059-39-01-01-556			13.10.2020	13.10.2020	13.10.2020	б/н	Бригадирская	22б	ООО "АвтоТехСтрой"	13.04.2021				
529	253	17.08.2020	Ограждение	Комсомольский проспект	77	17.08.2020	А20-06/47											17.08.2020	21.08.2020																							
530	254	17.08.2020	Деревянная конструкция	Краснова	26	17.08.2020	А20-06/48											17.08.2020	21.08.2020																							
531	255	21.08.2020	Ограждение	Николая Островского	59	19.08.2020	А20-06/49											19.08.2020	24.08.2020																							
532	259	25.09.2020	Гараж	Таборская	14	23.09.2020	А20-06/52											23.09.2020	28.09.2020																							
533	260	21.10.2020	Ограждение	Апрельская	48	16.10.2020	А20-06-53											15.10.2020	21.10.2020																							
534	261	21.10.2020	Гараж	Белинского	59	16.10.2020	А20-06-54											15.10.2020	21.10.2020																							
535	262	21.10.2020	Гараж	Белинского	59	16.10.2020	А20-06-54											15.10.2020	21.10.2020																							
536	263	21.10.2020	Гараж	Белинского	59	16.10.2020	А20-06-54											15.10.2020	21.10.2020																							
537	264	21.10.2020	Гараж	Белинского	59	16.10.2020	А20-06-54											15.10.2020	21.10.2020																							
538	265	21.10.2020	Гараж	Белинского	59	16.10.2020	А20-06-54											15.10.2020	21.10.2020																							
539	266	21.10.2020	Гараж	Белинского	59	16.10.2020	А20-06-54											15.10.2020	21.10.2020																							
540	267	21.10.2020	Шлагбаум	Краснополянская	7	16.10.2020	А20-06-55											15.10.2020	21.10.2020																							
541	268	24.12.2020	Гараж	Брестская	19	23.12.2020	А20-06/58											23.12.2020	28.12.2020																							
542	269	24.12.2020	Гараж	Брестская	19	23.12.2020	А20-06/58											23.12.2020	28.12.2020																							

1	2	3	4	5	6	7	8	9	10	11	12	13	14	15	16	17	18	19	20	21	22	23	24	25	26	27	28	29	30	31	32	33	34	35	36	37	38	39	40	41	42	43
543	270	24.12.2020	Гараж	Брестская	19	23.12.2020	А20-06/58											23.12.2020	28.12.2020																							
544	271	24.12.2020	Гараж	Брестская	19	23.12.2020	А20-06/58											23.12.2020	28.12.2020																							
545	272	24.12.2020	Гараж	Брестская	19	23.12.2020	А20-06/58											23.12.2020	28.12.2020																							
546	273	24.12.2020	Гараж	Брестская	19	23.12.2020	А20-06/58											23.12.2020	28.12.2020																							
547	274	24.12.2020	Гараж	Брестская	19	23.12.2020	А20-06/58											23.12.2020	28.12.2020																							
548	275	24.12.2020	Гараж	Брестская	19	23.12.2020	А20-06/58											23.12.2020	28.12.2020																							
549	276	24.12.2020	Гараж	Брестская	19	23.12.2020	А20-06/58											23.12.2020	28.12.2020																							
550	277	16.02.2021	Гараж	Клары Цеткин	35	15.02.2021	А20-06/59											08.02.2021	11.02.2021																							
551	278	16.02.2021	Гараж	Клары Цеткин	35	15.02.2021	А20-06/59											08.02.2021	11.02.2021																							
552	279	16.02.2021	Гараж	Клары Цеткин	35	15.02.2021	А20-06/59											08.02.2021	11.02.2021																							
553	280	16.02.2021	Гараж	Клары Цеткин	35	15.02.2021	А20-06/59											08.02.2021	11.02.2021																							
554	281	16.02.2021	Гараж	Клары Цеткин	35	15.02.2021	А20-06/59											08.02.2021	11.02.2021																							
555	282	16.02.2021	Гараж	Клары Цеткин	35	15.02.2021	А20-06/59											08.02.2021	11.02.2021																							
556	283	16.02.2021	Гараж	Клары Цеткин	35	15.02.2021	А20-06/59											08.02.2021	11.02.2021																							
557	284	24.02.2021	Гараж	Клары Цеткин	35	19.02.2021	А20-06/60											19.02.2021	26.02.2021																							
558	285	24.02.2021	Гараж	Клары Цеткин	35	19.02.2021	А20-06/60											19.02.2021	26.02.2021																							
559	286	24.02.2021	Гараж	Клары Цеткин	35	19.02.2021	А20-06/60											19.02.2021	26.02.2021																							
560	287	24.02.2021	Гараж	Клары Цеткин	35	19.02.2021	А20-06/60											19.02.2021	26.02.2021																							
561	288	01.03.2021	Металлическая опора	Уфимская	26	25.02.2021	А21-02/01											25.02.2021	02.03.2021																							
562	289	03.06.2021	Гараж	Куйбышева	58а	03.06.2021	А21-06/01											09.06.2021																								
563	290	03.06.2021	Гараж	Рабоче-Крестьянская	21	03.06.2021	А21-06/02											09.06.2021																								
564	291	03.06.2021	Гараж	Серединная	3	03.06.2021	А21-06/03											09.06.2021																								
565	292	03.06.2021	Гараж	Серединная	3	03.06.2021	А21-06/03											09.06.2021																								
566	293	03.06.2021	Гараж	Серединная	3	03.06.2021	А21-06/03											09.06.2021																								
567	294	03.06.2021	Гараж	Серединная	3	03.06.2021	А21-06/03											09.06.2021																								
568	295	03.06.2021	Гараж	Серединная	3	03.06.2021	А21-06/03											09.06.2021																								
569	296	04.06.2021	Бытовка	Героев Хасана	32а	04.06.2021	А21-06/04											10.06.2021																								
570	297	04.06.2021	Гараж	Полины Осипенко	45а	04.06.2021	А21-06/05											10.06.2021																								
571	298	04.06.2021	Гараж	Полины Осипенко	45а	04.06.2021	А21-06/05											10.06.2021																								
572	299	04.06.2021	Гараж	Полины Осипенко	45а	04.06.2021	А21-06/05											10.06.2021																								
573	300	23.06.2021	Автомойка	Героев Хасана	25	16.06.021	А21-06/06											16.06.2021																								
574	301	23.06.2021	Бытовка	Козьмы Минина	11а	22.06.2021	А21-06/07											22.06.2021																								
575	302	23.06.2021	Ограждения	Братская	139	22.06.2021	А21-06/08											22.06.2021																								
576	303	25.06.2021	Гараж	Куйбышева	80, литер Б	24.06.2021	А21-06/09																																			
577	304	25.06.2021	Столб	Пушкина	7	24.06.2021	А21-06/10																																			
578	305	02.08.2021	Гараж	Чернышевского	6	28.07.2021	А21-07/01																																			
579	306	02.08.2021	Гараж	Чернышевского	6	28.07.2021	А21-07/01																																			
580	307	02.08.2021	Гараж	Чернышевского	6	28.07.2021	А21-07/01																																			
581	308	05.08.2021	Гараж	Пионерская	5А	05.08.2021	А21-08/01																																			
582	309	05.08.2021	Гараж	Пионерская	5А	05.08.2021	А21-08/01																																			
583	310	05.08.2021	Гараж	Пионерская	5А	05.08.2021	А21-08/01																																			
584	311	11.08.2021	Гараж	Сибирская	30	10.08.2021	А21-08/02																																			
585	312	11.08.2021	Гараж	Сибирская	30	10.08.2021	А21-08/02																																			
586	313	11.08.2021	Гараж	Сибирская	30	10.08.2021	А21-08/02																																			
587	314	11.08.2021	Гараж	Сибирская	30	10.08.2021	А21-08/02																																			
588	315	23.08.2021	Гараж	Клары Цеткин	16	20.08.2021	А21-08/03																																			
589	316	23.08.2021	Гараж	Клары Цеткин	16	20.08.2021	А21-08/03																																			
590	317	23.08.2021	Гараж	Клары Цеткин	16	20.08.2021	А21-08/03																																			
591	318	23.08.2021	Гараж	Клары Цеткин	16	20.08.2021	А21-08/03																																			
592	319	23.08.2021	Гараж	Клары Цеткин	16	20.08.2021	А21-08/03																																			
593	320	02.09.2021	Конструкция	Туркестанская	150	31.08.2021	А21-08/04																																			
594	321	02.09.2021	Гараж	Яблочкова	29	01.09.2021	А21-09/01																																			
595	322	02.09.2021	Гараж	Яблочкова	29	01.09.2021	А21-09/01																																			

1	2	3	4	5	6	7	8	9	10	11	12	13	14	15	16	17	18	19	20	21	22	23	24	25	26	27	28	29	30	31	32	33	34	35	36	37	38	39	40	41	42	43
596	323	02.09.2021	Гараж	Яблочкова	29	01.09.2021	А21-09/01																																			
597	324	02.09.2021	Гараж	Яблочкова	29	01.09.2021	А21-09/01																																			
598	325	02.09.2021	Гараж	Яблочкова	29	01.09.2021	А21-09/01																																			
599	326	02.09.2021	Гараж	Яблочкова	29	01.09.2021	А21-09/01																																			
600	327	02.09.2021	Гараж	Яблочкова	29	01.09.2021	А21-09/01																																			
601	328	02.09.2021	Гараж	Яблочкова	29	01.09.2021	А21-09/01																																			
602	329	02.09.2021	Гараж	Яблочкова	29	01.09.2021	А21-09/01																																			
603	330	02.09.2021	Гараж	Яблочкова	29	01.09.2021	А21-09/01																																			
604	331	02.09.2021	Гараж	Брестская	4	01.09.2021	А21-09/01																																			
605	332	02.09.2021	Гараж	Брестская	4	01.09.2021	А21-09/02																																			
606	333	02.09.2021	Гараж	Брестская	4	01.09.2021	А21-09/02																																			
607	334	02.09.2021	Гараж	Брестская	4	01.09.2021	А21-09/02																																			
608	335	02.09.2021	Гараж	Брестская	4	01.09.2021	А21-09/02																																			
609	336	02.09.2021	Гараж	Брестская	4	01.09.2021	А21-09/02																																			
610	337	02.09.2021	Гараж	Брестская	4	01.09.2021	А21-09/01																																			
611	338	02.09.2021	Гараж	Брестская	4	01.09.2021	А21-09/02																																			
612	339	02.09.2021	Гараж	Брестская	4	01.09.2021	А21-09/02																																			
613	340	02.09.2021	Гараж	Брестская	4	01.09.2021	А21-09/02																																			
614	341	02.09.2021	Гараж	Брестская	4	01.09.2021	А21-09/02																																			
615	342	02.09.2021	Гараж	Брестская	10	01.09.2021	А21-09/03																																			
616	343	02.09.2021	Гараж	Брестская	10	01.09.2021	А21-09/03																																			
617	344	02.09.2021	Гараж	Брестская	10	01.09.2021	А21-09/03																																			
618	345	02.09.2021	Гараж	Брестская	10	01.09.2021	А21-09/03																																			
619	346	02.09.2021	Гараж	Брестская	10	01.09.2021	А21-09/03																																			
620	347	02.09.2021	Гараж	Брестская	10	01.09.2021	А21-09/03																																			
621	348	02.09.2021	Гараж	Брестская	10	01.09.2021	А21-09/03																																			
622	349	02.09.2021	Гараж	Брестская	10	01.09.2021	А21-09/03																																			
623	350	02.09.2021	Гараж	Брестская	10	01.09.2021	А21-09/03																																			
624	351	16.09.2021	Гараж	Брестская	10	01.09.2021	А21-09/03											22.09.2021	01.10.2021																							
625	352	16.09.2021	Гараж	Сергинская	38а	16.09.2021	А21-09/04											22.09.2021	01.10.2021																							
626	353	16.09.2021	Гараж	Сергинская	38а	16.09.2021	А21-09/04											22.09.2021	01.10.2021																							
627	354	16.09.2021	Гараж	Сергинская	38а	16.09.2021	А21-09/04											22.09.2021	01.10.2021																							
628	355	24.09.2021	Бытовка	Куйбышева	112 б	24.09.2021	А21-09/05																																			
Итого:	***628***																																									
п. Новые Ляды																																										
1	10	16.01.2018	Металлический гараж	Островского	89/2	11.01.2018	А18-01											26.01.2018	09.02.2018					08.08.2018		не демонтировано	16.08.2018	СЭД-059/40-01-02-52	60	21.08.2018	30.08.2018	30.08.2018	30.08.2018	б/н	Железнодорожная	18	ИП Золина Д.Р.	02.03.2019	18.05.2019			
2	14	28.04.2018	Остатки железобетона	Крестьянская	18	25.04.2018	А18-05											07.05.2018	24.05.2018					08.08.2018		не демонтировано	16.08.2018	СЭД-059/40-01-02-52	60	21.08.2018	30.08.2018	10.09.2018	10.09.2018	б/н	Железнодорожная	18	ИП Золина Д.Р.	10.03.2019	18.05.2019			
3	15	28.04.2018	Бетонные плиты	Крестьянская	18	25.04.2018	А18-06											07.05.2018	24.05.2018					08.08.2018		не демонтировано	16.08.2018	СЭД-059/40-01-02-52	60	21.08.2018	30.08.2018	10.09.2018	10.09.2018	б/н	Железнодорожная	18	ИП Золина Д.Р.	10.03.2019	18.05.2019			
4	18	25.06.2018	Бетонные блоки	Полевая	5	18.06.2018	А18-09											16.07.2018	31.07.2018					08.08.2018		не демонтировано	16.08.2018	СЭД-059/40-01-02-52	60	21.08.2018	30.08.2018	10.09.2018	10.09.2018	б/н	Железнодорожная	18	ИП Золина Д.Р.	10.03.2019	18.05.2019			
5	19	25.06.2018	Остатки железобетона	Полевая	3	18.06.2018	А18-10											16.07.2018	31.07.2018					08.08.2018		не демонтировано	16.08.2018	СЭД-059/40-01-02-52	60	21.08.2018	30.08.2018	10.09.2018	10.09.2018	б/н	Железнодорожная	18	ИП Золина Д.Р.	10.03.2019	18.05.2019			
6	21	10.07.2019	Деревянное строение	Кутузова	8	04.07.2019	А19-03											07.08.2019	22.08.2019					22.08.2019		не демонтировано	26.08.2019	СЭД-059/40-01-02-51	63	30.08.2020	11.09.2019	11.09.2019	11.09.2019	б/н	Соликамская	91	ИП Субботин М.А.	11.03.2020	11.03.2020			
7	22	10.07.2019	Деревянное строение	Кутузова	8	04.07.2019	А19-04											07.08.2019	22.08.2019					22.08.2019		не демонтировано	26.08.2019	СЭД-059/40-01-02-51	63	30.08.2020	11.09.2019	11.09.2019	11.09.2019	б/н	Соликамская	91	ИП Субботин М.А.	11.03.2020	11.03.2020			
8	23	10.07.2019	Бетонные плиты	Кутузова	8	04.07.2019	А19-05											07.08.2019	22.08.2019					22.08.2019		не демонтировано	26.08.2019	СЭД-059/40-01-02-51	63	30.08.2020	11.09.2019	11.09.2019	11.09.2019	б/н	Соликамская	91	ИП Субботин М.А.	11.03.2020	11.03.2020			
9	24	25.07.2019	Бетонные плиты	Чапаева	2	23.07.2019	А19-06											07.08.2019	22.08.2019					22.08.2019		не демонтировано	26.08.2019	СЭД-059/40-01-02-51	63	30.08.2020	11.09.2019	11.09.2019	11.09.2019	б/н	Соликамская	91	ИП Субботин М.А.	11.03.2020	11.03.2020			

1	2	3	4	5	6	7	8	9	10	11	12	13	14	15	16	17	18	19	20	21	22	23	24	25	26	27	28	29	30	31	32	33	34	35	36	37	38	39	40	41	42	43
10	25	06.07.2020	Деревянная постройка	Чусовская	20а	02.07.2020	А20-1											13.07.2020	16.07.2020					20.07.2020		не демонтировано	03.09.2020	СЭД-059-40-01-02-33	68	11.09.2020	22.09.2020	22.09.2020	22.09.2020	б/н	Соликамская	91	ООО "Демонтаж"	22.03.2021	05.04.2021			
11	26	06.07.2020	Деревянный забор	Чусовская	20а	02.07.2020	А20-2											13.07.2020	16.07.2020					20.07.2020		не демонтировано	03.09.2020	СЭД-059-40-01-02-33	68	11.09.2020	22.09.2020	22.09.2020	22.09.2020	б/н	Соликамская	91	ООО "Демонтаж"	22.03.2021	05.04.2021			
12	28	03.06.2021	Передвижное строение	Чусовская	20а	01.06.2021	А21-1											07.06.2021	10.06.2021					15.06.2021		не демонтировано	13.07.2021	059-40-01-02-41	54	20.07.2021	03.08.2021	03.08.2021	03.08.2021	б/н	Соликамская	91	ООО "Демонтаж"	03.02.2022				
13	29	03.06.2021	Ограждения	Чусовская	20а	01.06.2021	А21-2											07.06.2021	10.06.2021					15.06.2021		не демонтировано	13.07.2021	059-40-01-02-41	54	20.07.2021	03.08.2021	03.08.2021	03.08.2021	б/н	Соликамская	91	ООО "Демонтаж"	03.02.2022				
14	30	17.09.2021	Металлические конструкции	Мира	8	16.09.2021	А22-1																																			
Итого:	***14***																																									
Итого по		**5925**																																								

ЕДИНЫЙ РЕЕСТР САМОВОЛЬНО УСТАНОВЛЕННЫХ И НЕЗАКОННО РАЗМЕЩЕННЫХ ДОРОЖНЫХ ОБЪЕКТОВ (ДО) НА ТЕРРИТОРИИ: город Пермь

Дата формирования: 29-09-2021 17:33

№	Учетный номер объекта	Дата постановки на учет	Общие сведения			Реквизиты акта проверки, устанавливающего факт выявления		Сведения о договоре аренды и виде разрешенного использования			Сведения о нарушении условий договора аренды			Срок, установленный для устранения нарушения условий	Сведения об устранении нарушений условий договора аренды			Период, отведенный на добровольный демонтаж объекта (дд.мм.гг.)		Сведения о продлении периода, отведенного на добровольный демонтаж объекта				Сведения о добровольном демонтаже объекта			Реквизиты распоряжения главы территориального органа о принудительном демонтаже объекта				Дата планируемого демонтажа объекта (дд.мм.гг.)	Дата фактического демонтажа объекта (дд.мм.гг.)	Сведения об акте о демонтаже и перемещении объекта		Сведения о хранении демонтированного объекта				Дата захоронения либо утилизации демонтированного объекта (дд.мм.гг.)	Сумма фактически понесенных расходов, связанных с	Сумма возмещенных в бюджет города Перми расходов, связанных с осуще	Дата возмещения в бюджет города Перми расходов, связа
			тип объекта и вид объекта	место нахождения объекта		дата (дд.мм.гг.)	№	№	дата	вид разрешенного использования земел	описание нарушений условий договор	реквизиты акта проверки, устанавли			акт проверки исполнения		результаты проверки исполнения	начало	окончание	сведения об акте территориального органа администрации			срок продления (дд.мм.гг.)	акт проверки исполнения требования о добровольном		результаты проверки исполнения требования о	дата (дд.мм.гг.)	№	сведения об официальном опубликовании				дата составления	№	место хранения объекта		лицо, осуществляющее хранение	окончание срока хранения (дд.мм.гг.)				
				улица	дом							дата составления	№		дата составления	№				наименование	дата (дд.мм.гг.)	№		дата составления (дд.мм.гг.)	№				№ официального бюллет	дата (дд.мм.гг.)					улица	№ дома						
1	2	3	4	5	6	7	8	9	10	11	12	13	14	15	16	17	18	19	20	21	22	23	24	25	26	27	28	29	30	31	32	33	34	35	36	37	38	39	40	41	42	43
город Пермь / Дзержинский район																																										
1	23	01.12.2020	Ограждение (металлические столбы с тросом)	ул Монастырск	123	30.11.2020	544																																			
2	22	27.11.2020	Ограждение (металлические столбы с тросом)	ул Окулова	47	20.10.2020	513																																			
3	21	27.11.2020	Ограждение (металлические столбы с тросом)	ул Плеханова	2	20.10.2020	512																																			
4	20	27.11.2020	Ограждение (металлические столбы с тросом)	ул Хабаровская	135	26.11.2020	543																																			
5	19	27.11.2020	Ограждение – автоматический шлагбаум (блок управления со стрелой)	ул Хабаровская	64	25.11.2020	541																																			
6	18	27.11.2020	Ограждение – автоматический шлагбаум (блок управления со стрелой)	ул Полевая	7	25.11.2020	536																																			
7	17	27.11.2020	Ограждение (металлические столбы с тросом)	ул Куфонина	18	25.11.2020	537																																			
8	16	27.11.2020	Ограждение – автоматический шлагбаум (блок управления со стрелой)	ул Высоковольт	11	25.11.2020	539																																			
9	15	27.11.2020	Ограждение (шлагбаум)	ул Белоевская	71	25.11.2020	542																																			
10	14	27.11.2020	Ограждение – забор с воротами и калиткой с магнитным замком	ул Ветлужская	117	25.11.2020	540																																			
11	11	22.09.2020	Ограждение (металлические трубы, бетонные блоки)	ул Кронштадте	41	17.09.2020	507											24.09.2020	29.09.2020																							
12	10	18.09.2020	Ограждение (металлические трубы, бетонные блоки)	ул Подлесная	43	03.08.2020	489											20.08.2020	24.08.2020					25.08.2020	П-1156/1	не демонтирован																
Итог 12																																										
город Пермь / Индустриальный район																																										
1	29	07.06.2021	Ограждение (металлические столбы с тросом)	ул Баумана	7	07.06.2021	ДО-1											08.06.2021	10.06.2021					11.06.2021	А-ДО-1	не демонтирован																
Итог 1																																										
город Пермь / Орджоникидзевский район																																										
1	9	16.09.2020	Ограждение (столбик)	ул Верхоянская	37	10.08.2015	14																				07.08.2020	059-37-01-04-128	60 (1322)	14.08.2020	14.09.2020	18.09.2020	18.09.2020	15	ул. Соликамская	91	ООО "Демонтаж"	18.03.2021				
Итог 1																																										
город Пермь / Свердловский район																																										
1	25	17.12.2020	Ограждение (шлагбаум)	Комсомольский	54	16.12.2020	20-06/57											16.12.2020	21.12.2020																							
2	24	08.12.2020	Ограждение (шлагбаум)	ул Сибирская	30	07.12.2020	20-06/56											07.12.2020	11.12.2020																							

3	12	27.10.2020	Ограждение (автоматический шлагбаум)	ул Краснополя	7	16.10.2020	20-06/55										15.10.2020	21.10.2020																							
Итог	***3***																																								
Общий и	**17**																																								