

## РАЗДЕЛ ПЕРВЫЙ ПРАВОВЫЕ АКТЫ

### ПОСТАНОВЛЕНИЯ ГЛАВЫ ГОРОДА ПЕРМИ

08.04.2022 № 36

О внесении изменений в Порядок представления муниципальных нормативных правовых актов и дополнительных сведений к ним для включения в Регистр муниципальных нормативных правовых актов Пермского края, утвержденный постановлением Главы города Перми от 20.09.2017 № 170 .....6

13.04.2022 № 37

О назначении публичных слушаний по рассмотрению проекта решения о предоставлении разрешения на условно разрешенный вид использования земельного участка с кадастровым номером 59:01:3812222:137–«магазины (4.4)», «общественное питание (4.6)» в территориальной зоне индивидуальной жилой застройки городского типа (Ж-4) по ул. 2-ой Боковой в Орджоникидзевском районе города Перми.....6

### ПОСТАНОВЛЕНИЯ АДМИНИСТРАЦИИ ГОРОДА ПЕРМИ

08.04.2022 № 255

О внесении изменений в муниципальную программу «Формирование современной городской среды», утвержденную постановлением администрации города Перми от 19.10.2017 № 897 .....9

08.04.2022 № 256

О внесении изменений в Порядок определения объема и условий предоставления субсидий на иные цели бюджетным и автономным учреждениям на устройство спортивных площадок и оснащение объектов спортивным оборудованием и инвентарем для занятий физической культурой и спортом, утвержденный постановлением администрации города Перми от 06.04.2021 № 230 .....41

08.04.2022 № 257

О внесении изменений в Порядок определения объема и условий предоставления субсидий на иные цели бюджетным и автономным учреждениям на организацию бесплатного горячего питания обучающимся, получающим начальное общее образование в государственных и муниципальных образовательных организациях, утвержденный постановлением администрации города Перми от 16.10.2020 № 997 .....45

08.04.2022 № 258

О внесении изменений в приложение 2 к муниципальной программе «Общественное согласие», утвержденной постановлением администрации города Перми от 18.10.2021 № 887 .....50

08.04.2022 № 259

Об утверждении Регламента организации освещения территории общего пользования города Перми и о признании утратившими силу отдельных постановлений администрации города Перми .....50

08.04.2022 № 260

Об утверждении Порядка определения объема и условий предоставления бюджетным и автономным учреждениям субсидий на иные цели на выполнение работ по сохранению объектов культурного наследия, находящихся в собственности муниципальных образований .....54

08.04.2022 № 261

Об утверждении типовых форм документов, используемых при осуществлении муниципального контроля на автомобильном транспорте, городском наземном электрическом транспорте и в дорожном хозяйстве в границах города Перми, в части муниципального контроля в дорожном хозяйстве .....64

11.04.2022 № 262

Об утверждении Порядка определения объема и условий предоставления субсидий на иные цели бюджетным и автономным учреждениям, подведомственным департаменту культуры и молодежной политики администрации города Перми, на софинансирование проектов инициативного бюджетирования.....75

11.04.2022 № 263	
О внесении изменений в Порядок определения объема и условий предоставления субсидий на иные цели бюджетным и автономным учреждениям на ремонт и приведение в нормативное состояние муниципальных учреждений системы физической культуры и спорта, утвержденный постановлением администрации города Перми от 20.10.2020 № 1062 .....	85
11.04.2022 № 264	
О внесении изменений в постановление администрации города Перми от 12.01.2015 № 2 «О распределении обязанностей между Главой города Перми и иными руководителями администрации города Перми».....	89
11.04.2022 № 265	
О внесении изменений в муниципальную программу «Социальная поддержка и обеспечение семейного благополучия населения города Перми», утвержденную постановлением администрации города Перми от 20.10.2021 № 915.....	90
11.04.2022 № 266	
О проведении общегородских субботников в 2022 году.....	94
12.04.2022 № 267	
О внесении изменений в Порядок определения объема и условий предоставления бюджетным и автономным учреждениям субсидий на иные цели на модернизацию театров юного зрителя и театров кукол, утвержденный постановлением администрации города Перми от 07.05.2021 № 333 .....	97
12.04.2022 № 268	
О проведении интернет-голосования по отбору общественных территорий муниципального образования город Пермь, подлежащих благоустройству в рамках реализации муниципальной программы формирования современной городской среды в 2023 году.....	104
12.04.2022 № 269	
О внесении изменений в муниципальную программу «Развитие системы жилищно-коммунального хозяйства в городе Перми», утвержденную постановлением администрации города Перми от 20.10.2021 № 924 .....	105
12.04.2022 № 270	
О внесении изменений в муниципальную программу «Культура города Перми», утвержденную постановлением администрации города Перми от 20.10.2021 № 919 .....	109
12.04.2022 № 271	
О внесении изменений в Порядок определения объема и условий предоставления субсидий на иные цели бюджетным и автономным учреждениям на предоставление ежемесячного денежного вознаграждения за классное руководство педагогическим работникам государственных и муниципальных общеобразовательных организаций, утвержденный постановлением администрации города Перми от 16.10.2020 № 1007 .....	115
12.04.2022 № 272	
О внесении изменений в Порядок предоставления субсидий на благоустройство придомовых территорий многоквартирных домов города Перми, утвержденный постановлением администрации города Перми от 31.08.2012 № 511 .....	120
12.04.2022 № 273	
О внесении изменений в Порядок определения объема и условий предоставления субсидий на иные цели бюджетным и автономным учреждениям, подведомственным департаменту образования администрации города Перми, на предоставление дополнительных мер социальной поддержки отдельных категорий лиц, которым присуждены ученые степени кандидата и доктора наук, работающих в общеобразовательных организациях, утвержденный постановлением администрации города Перми от 16.10.2020 № 1019 .....	121

## **ПРАВОВЫЕ АКТЫ ФУНКЦИОНАЛЬНЫХ ОРГАНОВ АДМИНИСТРАЦИИ ГОРОДА ПЕРМИ**

Распоряжение начальника департамента жилищно-коммунального хозяйства администрации города Перми от 07.04.2022 № 059-04-03-11 «Об утверждении Программы профилактики рисков причинения вреда (ущерба) охраняемым законом ценностям по муниципальному жилищному контролю на территории города Перми на 2022 год» .....126

## **ПРАВОВЫЕ АКТЫ ТЕРРИТОРИАЛЬНЫХ ОРГАНОВ АДМИНИСТРАЦИИ ГОРОДА ПЕРМИ**

Распоряжение главы администрации Кировского района города Перми от 08.04.2022 № 059-23-01-02-74 «Об осуществлении сноса самовольной постройки или ее приведении в соответствие с установленными требованиями».....133

## **РАЗДЕЛ ВТОРОЙ ОФИЦИАЛЬНАЯ ИНФОРМАЦИЯ**

Сообщение о технической ошибке.....134

Информация о возможном установлении публичных сервитутов в отдельных целях в соответствии со статьей 39.42 Земельного кодекса Российской Федерации .....135

Перечень объектов недвижимого имущества, находящихся в муниципальной собственности города Перми и предназначенных для сдачи в аренду по состоянию на 15.04.2022 .....176

Проект о внесении изменений в Правила землепользования и застройки города Перми, утвержденные решением Пермской городской Думы от 26 июня 2007 г. № 143 .....179

Информация о возможном установлении публичных сервитутов в отдельных целях в соответствии со статьей 39.42 Земельного кодекса Российской Федерации .....187

Извещение о начале выполнения комплексных кадастровых работ.....283

Информация о проводимых мероприятиях по выявлению правообладателей ранее учтенных земельных участков.....284

Реестр вывесок, подлежащих принудительному демонтажу на территории Моговилюхинского района города Перми .....286

Информационное сообщение о проведении аукциона на право заключения договора аренды земельного участка .....290

Отчет о результатах деятельности муниципального автономного дошкольного образовательного учреждения города Перми и использовании закрепленного за ним муниципального имущества Муниципального автономного дошкольного образовательного учреждения «Центр развития ребенка – детский сад № 47» г. Перми .....291

Отчет о результатах деятельности муниципального учреждения города Перми и об использовании закрепленного за ним муниципального имущества МАДОУ «Центр развития ребенка – детский сад № 67» г. Перми .....304

Отчет о результатах деятельности муниципального учреждения города Перми и об использовании закрепленного за ним муниципального имущества Муниципальное автономное дошкольное образовательное учреждение «Детский сад № 85» г.Перми .....320

Отчет о результатах деятельности муниципального учреждения города Перми и об использовании закрепленного за ним муниципального имущества муниципального автономного дошкольного образовательного учреждения «Детский сад № 120» г.Перми .....336



Отчет о результатах деятельности муниципального автономного учреждения города Перми и об использовании закрепленного за ним муниципального имущества «Детская художественная школа имени Е.Н. Широкова» .....	582
Отчет о результатах деятельности муниципального учреждения города Перми и об использовании закрепленного за ним муниципального имущества МАУ «Спортивная школа «Ермак» г. Перми .....	594
Отчет о результатах деятельности муниципального учреждения города Перми и об использовании закрепленного за ним муниципального имущества муниципальное автономное учреждение дополнительного образования «Центр детского творчества «Ритм» г. Перми.....	606
Отчет о результатах деятельности муниципального учреждения города Перми и об использовании закрепленного за ним муниципального имущества Муниципального автономного учреждение культуры города Перми «Театр «Балет Евгения Панфилова» .....	621
Извещения о проведении собрания о согласовании местоположения границ земельных участков .....	634

## РАЗДЕЛ ПЕРВЫЙ ПРАВОВЫЕ АКТЫ

### ПОСТАНОВЛЕНИЯ ГЛАВЫ ГОРОДА ПЕРМИ



#### ГЛАВА ГОРОДА ПЕРМИ ПОСТАНОВЛЕНИЕ

08.04.2022

№ 36

**О внесении изменений в Порядок представления муниципальных нормативных правовых актов и дополнительных сведений к ним для включения в Регистр муниципальных нормативных правовых актов Пермского края, утвержденный постановлением Главы города Перми от 20.09.2017 № 170**

В соответствии с Законом Пермского края от 02 марта 2009 г. № 390-ПК «О Порядке организации и ведения Регистра муниципальных нормативных правовых актов Пермского края», в целях актуализации нормативных правовых актов города Перми

ПОСТАНОВЛЯЮ:

1. Внести изменения в Порядок представления муниципальных нормативных правовых актов и дополнительных сведений к ним для включения в Регистр муниципальных нормативных правовых актов Пермского края, утвержденный постановлением Главы города Перми от 20 сентября 2017 г. № 170 (в ред. от 02.08.2018 № 120, от 07.12.2018 № 196), заменив в пункте 2.6 слова «государственный орган Пермского края, уполномоченный на формирование и ведение Регистра» словами «подведомственное уполномоченному Правительством Пермского края органу исполнительной власти Пермского края краевое государственное учреждение по ведению Регистра».

2. Настоящее постановление вступает в силу со дня официального опубликования в печатном средстве массовой информации «Официальный бюллетень органов местного самоуправления муниципального образования город Пермь».

3. Управлению по общим вопросам администрации города Перми обеспечить опубликование настоящего постановления в печатном средстве массовой информации «Официальный бюллетень органов местного самоуправления муниципального образования город Пермь».

4. Информационно-аналитическому управлению администрации города Перми обеспечить опубликование (обнародование) настоящего постановления на официальном сайте муниципального образования город Пермь в информационно-телекоммуникационной сети Интернет.

5. Контроль за исполнением настоящего постановления возложить на руководителя аппарата администрации города Перми Молоковских А.В.

А.Н. Дёмкин



#### ГЛАВА ГОРОДА ПЕРМИ ПОСТАНОВЛЕНИЕ

13.04.2022

№ 37

**О назначении публичных слушаний по рассмотрению проекта решения о предоставлении разрешения на условно разрешенный вид использования земельного участка с кадастровым номером 59:01:3812222:137–«магазины (4.4)», «общественное питание (4.6)» в территориальной зоне индивидуальной жилой застройки городского типа (Ж-4) по ул. 2-ой Боковой в Орджоникидзевском районе города Перми**

На основании Градостроительного кодекса Российской Федерации, Федерального закона от 06 октября 2003 г. № 131-ФЗ «Об общих принципах организации местного самоуправления в Российской Федерации», пункта 4.3

Регламента работы комиссии по подготовке проекта правил землепользования и застройки Пермского городского округа, утвержденного приказом Министерства по управлению имуществом и градостроительной деятельности Пермского края от 30 декабря 2020 г. № 31-02-1-4-1037, Устава города Перми, решения Пермской городской Думы от 26 июня 2007 г. № 143 «Об утверждении Правил землепользования и застройки города Перми», письма комиссии по подготовке проекта правил землепользования и застройки Пермского городского округа от 28 марта 2022 г. № 31-07-1-Зисх-118, заключения комиссии по подготовке проекта правил землепользования и застройки Пермского городского округа от 24 марта 2022 г. № 31-07-1-Зисх-115 на заявление от 25 февраля 2022 г. № 31-07-1-3-108 и обосновывающие материалы, представленные Майтесян Арусаяк Леоновной, для предоставления разрешения на условно разрешенный вид использования земельного участка с кадастровым номером 59:01:3812222:137 – «магазины (4.4)», «общественное питание (4.6)» в территориальной зоне индивидуальной жилой застройки городского типа (Ж-4) по ул. 2-ая Боковая в Орджоникидзевском районе города Перми

ПОСТАНОВЛЯЮ:

1. Назначить публичные слушания по рассмотрению проекта решения о предоставлении разрешения на условно разрешенный вид использования земельного участка с кадастровым номером 59:01:3812222:137 – «магазины (4.4)», «общественное питание (4.6)» в территориальной зоне индивидуальной жилой застройки городского типа (Ж-4) по ул. 2-ой Боковой в Орджоникидзевском районе города Перми (далее – проект решения).

2. Срок проведения публичных слушаний составляет не более 1 месяца со дня опубликования настоящего постановления до дня опубликования заключения о результатах публичных слушаний в печатном средстве массовой информации «Официальный бюллетень органов местного самоуправления муниципального образования город Пермь».

3. Департаменту градостроительства и архитектуры администрации города Перми обеспечить размещение проекта решения с перечнем информационных материалов к нему: обосновывающие материалы, предусмотренные частью 11 статьи 35 Правил землепользования и застройки города Перми, утвержденных решением Пермской городской Думы от 26 июня 2007 г. № 143, и заключения комиссии по подготовке проекта правил землепользования и застройки Пермского городского округа от 24 марта 2022 г. № 31-07-1-Зисх-115 на заявление от 25 февраля 2022 г. № 31-07-1-3-108 и обосновывающие материалы, представленные Майтесян Арусаяк Леоновной, для предоставления разрешения на условно разрешенный вид использования земельного участка с кадастровым номером 59:01:3812222:137 – «магазины (4.4)», «общественное питание (4.6)» в территориальной зоне индивидуальной жилой застройки городского типа (Ж-4) по ул. 2-ая Боковая в Орджоникидзевском районе города Перми на официальном сайте муниципального образования город Пермь в информационно-телекоммуникационной сети Интернет [www.gorodperm.ru](http://www.gorodperm.ru) в течение 10, но не ранее 7 дней со дня опубликования настоящего постановления.

Период размещения проекта решения с перечнем информационных материалов к нему исчисляется со дня, указанного в абзаце первом настоящего пункта, по 29 апреля 2022 г.

4. Экспозиция проекта решения с перечнем информационных материалов к нему (далее – экспозиция) проводится с 22 апреля 2022 г. по 29 апреля 2022 г.: понедельник-четверг: с 09.00 час. до 18.00 час., пятница: с 09.00 час. до 17.00 час. по адресу: 614026, г. Пермь, ул. Александра Щербакова, 24, администрация Орджоникидзевского района города Перми.

5. Консультирование посетителей экспозиции проекта решения осуществляется 28 апреля 2022 г. с 17.40 час. до 18.00 час. по адресу: 614026, г. Пермь, ул. Александра Щербакова, 24, администрация Орджоникидзевского района города Перми.

6. Провести собрание участников публичных слушаний по проекту решения 28 апреля 2022 г. в 18.00 час. по адресу: 614026, г. Пермь, ул. Александра Щербакова, 24, администрация Орджоникидзевского района города Перми.

7. Участники публичных слушаний в целях идентификации представляют сведения о себе (фамилию, имя, отчество (при наличии), дату рождения, адрес места жительства (регистрации) – для физических лиц; наименование, основной государственный регистрационный номер, место нахождения и адрес – для юридических лиц) с приложением документов, подтверждающих такие сведения.

Участники публичных слушаний, являющиеся правообладателями соответствующих земельных участков и (или) расположенных на них объектов капитального строительства и (или) помещений, являющихся частью указанных объектов капитального строительства, также представляют сведения соответственно о таких земельных участках, объектах капитального строительства, помещениях, являющихся частью указанных объектов капитального строительства, из Единого государственного реестра недвижимости и иные документы, устанавливающие или удостоверяющие их права на такие земельные участки, объекты капитального строительства, помещения, являющиеся частью указанных объектов капитального строительства.

8. Участники публичных слушаний, прошедшие идентификацию, вправе представить предложения и замечания по проекту решения:

в письменной или устной форме в ходе проведения собрания или собраний участников публичных слушаний;

в письменной форме в департамент градостроительства и архитектуры администрации города Перми по адресу: 614000, г. Пермь, ул. Сибирская, д. 15, каб. 003 со дня размещения проекта решения с перечнем информационных материалов к нему на официальном сайте муниципального образования город Пермь в информационно-телекоммуникационной сети Интернет [www.gorodperm.ru](http://www.gorodperm.ru) по 29 апреля 2022 г.;

посредством записи в книге (журнале) учета посетителей экспозиции проекта решения и информационных материалов по проекту решения в период проведения экспозиции, с 22 апреля 2022 г. по 29 апреля 2022 г.

9. Расходы, связанные с организацией и проведением публичных слушаний, возложить на заявителя.

10. Департаменту градостроительства и архитектуры администрации города Перми, территориальному организационному комитету по проведению публичных слушаний по вопросам градостроительной деятельности при администрации Орджоникидзевского района города Перми, состав которого утвержден в установленном порядке, обеспечить в пределах своих полномочий:

10.1. соблюдение требований законодательства, нормативных правовых актов города Перми по организации и проведению публичных слушаний с учетом пункта 2.2 указа губернатора Пермского края от 20 августа 2020 г. № 121 «О мероприятиях, реализуемых в связи с угрозой распространения новой коронавирусной инфекции (COVID-19) в Пермском крае»;

10.2. информирование участников публичных слушаний о дате, времени и месте проведения публичных слушаний;

10.3. своевременное оформление протокола собрания публичных слушаний, протокола публичных слушаний, подготовку, опубликование заключения о результатах публичных слушаний в печатном средстве массовой информации «Официальный бюллетень органов местного самоуправления муниципального образования город Пермь» и размещение на официальном сайте муниципального образования город Пермь в информационно-телекоммуникационной сети Интернет.

11. Департаменту градостроительства и архитектуры администрации города Перми обеспечить направление протокола публичных слушаний по вопросам градостроительной деятельности, заключения о результатах публичных слушаний в комиссию по подготовке проекта правил землепользования и застройки Пермского городского округа в течение 5 рабочих дней со дня опубликования заключения о результатах публичных слушаний.

12. Настоящее постановление вступает в силу со дня официального опубликования в печатном средстве массовой информации «Официальный бюллетень органов местного самоуправления муниципального образования город Пермь».

13. Управлению по общим вопросам администрации города Перми обеспечить опубликование настоящего постановления в печатном средстве массовой информации «Официальный бюллетень органов местного самоуправления муниципального образования город Пермь».

14. Информационно-аналитическому управлению администрации города Перми обеспечить опубликование (обнародование) настоящего постановления на официальном сайте муниципального образования город Пермь в информационно-телекоммуникационной сети Интернет.

15. Контроль за исполнением настоящего постановления возложить на заместителя главы администрации города Перми Гонцову Е.Н.

А.Н. Дёмкин



**ПОСТАНОВЛЕНИЯ АДМИНИСТРАЦИИ ГОРОДА ПЕРМИ****АДМИНИСТРАЦИЯ ГОРОДА ПЕРМИ  
ПОСТАНОВЛЕНИЕ**08.04.2022№ 255**О внесении изменений в муниципальную программу  
«Формирование современной городской среды», утвержденную  
постановлением администрации города Перми от 19.10.2017 № 897**

В соответствии с Бюджетным кодексом Российской Федерации, Федеральным законом от 06 октября 2003 г. № 131-ФЗ «Об общих принципах организации местного самоуправления в Российской Федерации», постановлением Правительства Российской Федерации от 30 декабря 2017 г. № 1710 «Об утверждении государственной программы Российской Федерации «Обеспечение доступным и комфортным жильем и коммунальными услугами граждан Российской Федерации», постановлением Правительства Пермского края от 03 октября 2013 г. № 1331-п «Об утверждении государственной программы Пермского края «Градостроительная и жилищная политика, создание условий для комфортной городской среды», Уставом города Перми, решением Пермской городской Думы от 28 августа 2007 г. № 185 «Об утверждении Положения о бюджете и бюджетном процессе в городе Перми», постановлением администрации города Перми от 25 сентября 2013 г. № 781 «Об утверждении Порядка принятия решений о разработке муниципальных программ, их формирования и реализации»

администрация города Перми **ПОСТАНОВЛЯЕТ:**

1. Утвердить прилагаемые изменения в муниципальную программу «Формирование современной городской среды», утвержденную постановлением администрации города Перми от 19 октября 2017 г. № 897 (в ред. от 29.12.2017 № 1233, от 27.06.2018 № 434, от 31.08.2018 № 566, от 24.09.2018 № 626, от 16.10.2018 № 726, от 30.11.2018 № 941, от 26.12.2018 № 1060, от 08.05.2019 № 164-П, от 26.08.2019 № 505, от 16.10.2019 № 693, от 18.10.2019 № 743, от 10.12.2019 № 995, от 30.12.2019 № 1129, от 12.02.2020 № 132, от 22.04.2020 № 375, от 08.06.2020 № 500, от 14.07.2020 № 613, от 15.09.2020 № 832, от 19.10.2020 № 1042, от 21.10.2020 № 1064, от 18.12.2020 № 1280, от 15.02.2021 № 73, от 13.05.2021 № 342, от 19.08.2021 № 609, от 03.09.2021 № 673, от 22.09.2021 № 743, от 04.02.2022 № 67, от 02.03.2022 № 134).

2. Настоящее постановление вступает в силу со дня официального опубликования в печатном средстве массовой информации «Официальный бюллетень органов местного самоуправления муниципального образования город Пермь».

3. Управлению по общим вопросам администрации города Перми обеспечить опубликование настоящего постановления в печатном средстве массовой информации «Официальный бюллетень органов местного самоуправления муниципального образования город Пермь».

4. Информационно-аналитическому управлению администрации города Перми обеспечить опубликование (обнародование) настоящего постановления на официальном сайте муниципального образования город Пермь в информационно-телекоммуникационной сети Интернет.

5. Контроль за исполнением настоящего постановления возложить на заместителя главы администрации города Перми Субботина И.А.

Глава города Перми

А.Н. Дёмкин

УТВЕРЖДЕНЫ  
 постановлением администрации  
 города Перми  
 от 08.04.2022 № 255

**ИЗМЕНЕНИЯ**  
**в муниципальную программу «Формирование современной городской среды»,**  
**утвержденную постановлением администрации города Перми от 19 октября 2017 г. № 897**

1. В разделе «Паспорт муниципальной программы» строку 10 изложить в следующей редакции:

10	Показатели конечного результата целей программы	2018 год план	2019 год план	2020 год план	2021 год план	2022 год план	2023 год план	2024 год план
	Доля площади благоустроенных общественных территорий города Перми к общей площади общественных территорий, %	-	-	1,3	2,2	6,9	9,0	9,0
	Доля благоустроенных дворовых территорий многоквартирных домов города Перми от общего количества дворовых территорий, %	24,7	28,8	31,6	33,8	35,8	37,0	52,0 <sup>1</sup>

2. В разделе «Система программных мероприятий подпрограммы 1.1 «Формирование комфортного внутригородского пространства на территории муниципальной образования город Пермь» муниципальной программы «Формирование современной городской среды»:

2.1. строки 1.1.1.1.1-1.1.1.1.1.7 изложить в следующей редакции:

1.1.1.1.1	количество дворовых территорий многоквартирных домов Дзержинского района, на которых выполнены мероприятия по повышению уровня благоустройства	ед.	22	27	22	28	27	16 <sup>1</sup>	142 <sup>1</sup>	администрация Дзержинского района города Перми	бюджет города Перми (софинансирование)	9 158, 27545	9 706, 72881	10 629, 06412	11 626, 35610	11 499, 48943	11 428, 08228	10 159, 56040
										района города Перми	бюджет города Перми (не софинансируемый из федерального бюджета)	0,000	1 279, 04453	0,000	0,000	0,000	0,000	0,000
										бюджет Пермского края	бюджет Пермского края	9 890, 93749	1 941, 34576	2 125, 81269	2 325, 27108	2 299, 89789	2 285, 61646	2 031, 91011

								0,000	5 116,17811	0,000	0,000	0,000	0,000	0,000	0,000	0,000	0,000	0,000
								бюджет Пермского края (не софинансируемый из федерального бюджета)	26 742,16434	36 885,56945	40 390,44377	44 180,15029	43 698,05983	43 426,71266	38 606,29208			
								бюджет Российской Федерации	6 527,45596	7 757,42104	8 239,25858	8 873,13493	7 832,99931	8 485,52269	10 351,62446			
								бюджет города Перми (не софинансирование)	0,000	145,17620	0,000	0,000	0,000	0,000	0,000			
								бюджет города Перми (не софинансированный из федерального бюджета)	7 049,65244	1 551,48421	1 647,85161	1 774,62699	1 566,59986	1 697,10454	2 070,32288			
								бюджет Пермского края	0,000	580,70480	0,000	0,000	0,000	0,000	0,000			
								бюджет Пермского края (не софинансированный из федерального бюджета)	19 060,17142	29 478,19993	31 309,18270	33 717,91274	29 765,39739	32 244,98622	39 336,13481			
1.1.1.1.1.2	количество дворовых территорий многоквартирных домов Индустриального района, на которых выполнены мероприятия по повышению уровня благоустройства	ед.	30	28	26	17	14	11	30 <sup>1</sup>	администрация Индустриального района города Перми								

1.1.1.1.1.3	количество дворовых территорий многоквартирных домов Кировского района, на которых выполнены мероприятия по повышению уровня благоустройства	ед.	19	22	23	12	13	9 <sup>1</sup>	154 <sup>1</sup>	администрация Кировского района города Перми	бюджет города Перми (софинансирование)	5 073,	6 013,	6 381,	6 004,	6 040,	6 543,	7 982,
												52287	66177	98173	00480	46060	65760	71227
												1 202,	1 202,	1 276,	1 200,	1 208,	1 308,	1 596,
1.1.1.1.1.4	количество дворовых территорий многоквартирных домов Ленинского района, на которых выполнены мероприятия по повышению уровня благоустройства	ед.	37	27	14	12	8	8 <sup>1</sup>	29 <sup>1</sup>	администрация Ленинского района города Перми	бюджет города Перми (не софинансируемый из федерального бюджета)	7 678,	8 484,	5 791,	4 538,	3 768,	3 078,	3 340,
												78774	77709	60275	46740	02683	62262	88941
												0,000	804,	0,000	0,000	0,000	0,000	0,000
1.1.1.1.1.4	количество дворовых территорий многоквартирных домов Ленинского района, на которых выполнены мероприятия по повышению уровня благоустройства	ед.	37	27	14	12	8	8 <sup>1</sup>	29 <sup>1</sup>	администрация Ленинского района города Перми	бюджет города Перми (не софинансируемый из федерального бюджета)	8 293,	1 696,	1 158,	907,	753,	615,	668,
												09076	95542	32048	69348	60537	72452	17723
												0,000	3 217,	0,000	0,000	0,000	0,000	0,000
1.1.1.1.1.4	количество дворовых территорий многоквартирных домов Ленинского района, на которых выполнены мероприятия по повышению уровня благоустройства	ед.	37	27	14	12	8	8 <sup>1</sup>	29 <sup>1</sup>	администрация Ленинского района города Перми	бюджет города Перми (не софинансируемый из федерального бюджета)	22 422,	32 242,	22 008,	17 246,	14 318,	11 698,	12 695,
												06020	15292	09055	17614	50197	76594	36743
												0,000	88400	0,000	0,000	0,000	0,000	0,000

1.1.1.1.1.5	количество дворовых территорий многоквартирных домов Мотовилихинского района, на которых выполнены мероприятия по повышению уровня благоустройства	ед.	31	20	23	14	7	4 <sup>1</sup>	158 <sup>1</sup>	администрация Мотовилихинского района города Перми	бюджет города Перми (софинансирование)	6 919,74260	8 837,40730	9 395,39924	8 814,71130	8 942,55838	9 687,51292	11 817,95151
											бюджет города Перми (не финансируемый из федерального бюджета)	0,000	17,46137	0,000	0,000	0,000	0,000	0,000
										бюджет Пермского края	7 473,32199	1 767,48146	1 853,13153	1 762,94225	1 788,51168	1 937,50258	2 363,58801	
										бюджет Пермского края (не финансируемый из федерального бюджета)	0,000	69,84549	0,000	0,000	0,000	0,000	0,000	0,000
										бюджет Российской Федерации	20 205,64839	33 582,14774	35 209,48674	33 495,90293	33 981,72183	36 812,54908	44 908,17219	

1.1.1.1.1.6	количество дворовых территорий многоквартирных домов Орджоникидзевского района, на которых выполнены мероприятия по повышению уровня благоустройства	ед.	20	20	13	9	9	5 <sup>1</sup>	49 <sup>1</sup>	администрация Орджоникидзевского района города Перми	бюджет города Перми (софинансирование)	4 965,63776	5 291,70399	5 620,47546	5 304,01968	5 344,23516	5 789,42449	7 062,61127
											бюджет города Перми (не финансируемый из федерального бюджета)	0,000	264,000	0,000	0,000	0,000	0,000	0,000
											бюджет Пермского края	5 362,88878	1 058,34080	1 124,09502	1 060,80394	1 068,84537	1 157,88490	1 412,52089
											бюджет Пермского края (не финансируемый из федерального бюджета)	0,000	1 056,000	0,000	0,000	0,000	0,000	0,000
											бюджет Российской Федерации	14 499,66226	20 108,47513	21 357,80680	20 155,27478	20 308,06198	21 999,81307	26 837,89682

1.1.1.1.1.7	количество дворовых территорий многоквартирных домов Свердловского района, на которых выполнены мероприятия по повышению уровня благоустройства	ед.	57	60	31	14	21	13 <sup>1</sup>	245 <sup>1</sup>	администрация Свердловского района города Перми	бюджет города Перми	0,000	672,924	0,000	0,000	0,000	0,000	0,000	0,000
											бюджет города Перми (софинансирование)	11 760,44728	17 215,301	11 913,09312	9 890,79927	14 202,33029	12 617,27740	13 318,15068	
											бюджет города Перми (не софинансируемый из федерального бюджета)	0,000	1 489,84690	0,000	0,000	0,000	0,000	0,000	
											бюджет Пермского края	12 701,28306	3 443,06002	2 382,61837	1 978,15985	2 840,46606	2 523,45382	2 663,62755	
											бюджет Пермского края (не софинансированный из федерального бюджета)	0,000	5 959,38760	0,000	0,000	0,000	0,000	0,000	
											бюджет Российской Федерации	34 340,50607	65 418,14055	45 269,75224	37 585,03725	53 968,85508	47 945,62252	50 608,92348	

2.2. в приложении:

2.2.1. наименование изложить в следующей редакции:

**«АДРЕСНЫЙ ПЕРЕЧЕНЬ<sup>1</sup>  
всех дворовых территорий, нуждающихся в благоустройстве  
(исходя из физического состояния, а также с учетом предложений заинтересованных лиц<sup>2</sup>)  
и подлежащих благоустройству в период 2018-2024 годов, исходя из минимального  
перечня работ по благоустройству<sup>3</sup>»;**

2.2.2. сноски 1, 2 изложить в следующей редакции:

«<sup>1</sup> Исключение дворовых территорий осуществляется при условии одобрения такого решения межведомственной комиссией по обеспечению реализации приоритетного проекта «Формирование комфортной городской среды» на территории Пермского края в установленном порядке в следующих случаях:  
дворовая территория расположена вблизи многоквартирных домов, физический износ основных конструктивных элементов (крыша, стены, фундамент) котых превышает 70 %;

дворовая территория планируется к изъятию для муниципальных или государственных нужд в соответствии с Генеральным планом города Перми; собственники помещений в многоквартирном(-ых) доме(-ах) приняли решение об отказе от благоустройства дворовой территории в рамках реализации Программы или не приняли решение о видах работ по благоустройству дворовой территории в сроки, установленные Порядком предоставления субсидий на благоустройство дворовых территорий многоквартирных домов города Перми в рамках реализации муниципальной программы «Формирование современной городской среды», утвержденным постановлением администрации города Перми от 05 мая 2017 г. № 342.

<sup>2</sup> Под заинтересованными лицами понимаются собственники помещений в многоквартирных домах, собственники иных зданий и сооружений, расположенных в границах дворовой территории, подлежащей благоустройству.»;

2.2.3. дополнить сноской 3 следующего содержания:

«<sup>3</sup> Под минимальным перечнем работ понимаются следующие виды работ: ремонт дворовых проездов; обеспечение освещения дворовых территорий; установка скамеек, урн; обустройство автомобильных парковок; устройство тротуаров дворовых территорий.»;

2.2.4. в разделе «2022 год»:

2.2.4.1. подраздел «Дзержинский район» изложить в следующей редакции:

Дзержинский район	
1.1	Ул. Петропавловская, 109
1.2	Ул. Петропавловская, 111
2	Ул. Крисанова, 25
3.1	Ул. Крисанова, 67
3.2	Ул. Крисанова, 69
4	Шоссе Космонавтов, 86
5	Ул. Монастырская, 152
6	Ул. Монастырская, 161
7	Ул. Плеханова, 13
8	Проспект Парковый, 40а
9	Ул. Куфонина, 18
10	Ул. Куфонина, 24
11	Проспект Парковый, 4
12	Проспект Парковый, 14
13	Ул. Кочегаров, 59
14.1	Ул. Сеченова, 7
14.2	Ул. Сеченова, 9



15	Ул. Костычева, 21
16.1	Ул. Костычева, 39
16.2	Ул. Костычева, 39а
17	Ул. Крисанова, 5
18.1	Ул. Екагерининская, 167
18.2	Ул. Екагерининская, 169
18.3	Ул. Екагерининская, 171
19	Ул. Мильчакова, 11
20	Ул. Маяковского, 41
21	Проспект Парковый, 7

2.2.4.2. подраздел «Индустриальный район» дополнить строками 10, 11 следующего содержания:

10	Ул. Мира, 118/1
11	Ул. Мира, 120

2.2.5. раздел «2023-2024 годы» изложить в следующей редакции:

2023 год	
Дзержинский район	
1	Ул. Ленина, 87
2	Ул. Крисанова, 3
3.1	Ул. Крисанова, 7
3.2	Ул. Крисанова, 11
4.1	Ул. Монастырская, 123
4.2	Ул. Монастырская, 123а
5	Ул. Кронштадтская, 4
6	Ул. Челюскинцев, 17
7.1	Проспект Парковый, 37а
7.2	Проспект Парковый, 37б
7.3	Проспект Парковый, 37в
7.4	Проспект Парковый, 37 г
8.1	Ул. Комиссара Пожарского, 10
8.2	Ул. Комиссара Пожарского, 14
9	Ул. Куфонина, 14
10	Ул. Сочинская, 8
Индустриальный район	
1	Ул. Мира, 6
1.1	Ул. Мира, 6А
1.2	Ул. Мира, 8
2	Ул. Мира, 89
2.1	Ул. Мира, 91

2.2	Ул. Мира, 93	
2.3	Ул. Мира, 95	
3.1	Ул. Мира, 80	
3.2	Ул. Мира, 78	
4	Ул. Советской Армии, 49	
5	Ул. Кавалерийская, 2	
Кировский район		
1	Ул. Богдана Хмельницкого, 23	
2	Ул. Глазовская, 3	
3	Ул. Адмирала Нахимова, 11	
4	Ул. Маршала Рыбалко, 34	
5	Ул. Маршала Рыбалко, 33а	
6	Ул. Шишкина, 10	
7	Ул. Сысольская, 11	
8	Ул. Байкальская, 3/2	
9	Ул. Калинина, 32а	
Ленинский район		
1	Ул. Петропавловская, 87	
2.1.	Ул. Борчанинова, 14	
2.2	Ул. Борчанинова, 12	
3	Ул. Екатерининская, 188	
4	Ул. Екатерининская, 184	
5.1.	Ул. Екатерининская, 135	
5.2	Ул. Екатерининская, 133	
6	Ул. Петропавловская, 13	
Мотовилихинский район		
1.1	Ул. Крупской, 84	
1.2	Ул. Крупской, 84а	
2	Ул. Уральская, 113	
3	Ул. Ивановская, 17	
Орджоникидзевский район		
1	Ул. Бенгальская, 10	
2	Ул. Гайвинская, 6	
3	Ул. Генерала Черняховского, 74	
4	Ул. Кабельщиков, 17	
5	Ул. Мозырская, 26	
Свердловский район		
1.1.	Ул. Краснофлотская, 14а	
1.2	Ул. Краснофлотская, 16	
2	Ул. Комсомольский проспект, 56	

3.1	Ул. Лодыгина, 44
3.2	Ул. Лодыгина, 46/1
4	Ул. Яблочкова, 17
5	Ул. Солдатова, 30А
6	Комсомольский проспект, 92
7	Ул. Льва Шагрова, 18
8	Ул. Полины Осипенко, 56
9	Ул. Нейвинская, 9
10	Ул. Чернышевского, 25
11	Ул. Холмогорская, 2в

2.2.6. дополнить разделом «2024 год» следующего содержания:

2024 год	
Дзержинский район	
1	Шоссе Космонавтов, 82
2	Ул. Ветлужская, 70
3	Ул. Связистов, 4
4.1	Ул. Вильвенская, 17
4.2	Ул. Вильвенская, 15
5	Ул. Грузинская, 9
6	Ул. Грузинская, 15
7	Ул. Докучаева, 24
8	Ул. Комиссара Пожарского, 12/2
9.1	Ул. Малкова, 26
9.2	Ул. Малкова, 26/1
10.1	Проспект Парковый, 20/1
10.2	Проспект Парковый, 18
11	Проспект Парковый, 22/1
12	Проспект Парковый, 3/1
13.1	Проспект Парковый, 39
13.2	Ул. Василия Каменского, 6
14	Ул. Плеханова, 59а
15	Ул. Челюскинцев, 19
16.1	Ул. Рабочая, 9а
16.2	Ул. Рабочая, 9в
17.1	Ул. Петропавловская, 119
17.2	Ул. Петропавловская, 119а
18	Ул. Челюскинцев, 15
19	Ул. Беловская, 1
20	Ул. Боровая, 24

21	Ул. Василия Каменского, 16
22	Ул. Вильвенская, 1
23	Ул. Вильвенская, 9
24	Ул. Голева, 5
25	Ул. Голева, 7
26	Ул. Горняков, 6
27	Ул. Желябова, 10
28.1	Шоссе Космонавтов, 104
28.2	Ул. Рабочая, 1
29	Шоссе Космонавтов, 57
30	Шоссе Космонавтов, 92
31	Шоссе Космонавтов, 96
32	Ул. Котовского, 2
33	Ул. Подлесная, 17
34	Ул. Куфонина, 20
35	Ул. Куфонина, 19
36	Ул. Куфонина, 22
37.1	Ул. Куфонина, 30
37.2	Ул. Куфонина, 32
38.1	Ул. Локомотивная, 8
38.2	Ул. Барамзиной, 45
39	Ул. Малкова, 14
40	Ул. Малкова, 24а
41	Ул. Малкова, 28
42	Ул. Малкова, 28а
43	Ул. Малкова, 4
44	Ул. Малкова, 8
45	Ул. Мильчакова, 10
46	Ул. Мильчакова, 14
47	Ул. Мильчакова, 18
48	Ул. Мильчакова, 25
49	Ул. Мильчакова, 37
50	Ул. Монастырская, 121
51	Ул. Фридриха Энгельса, 1
52	Проспект Парковый, 8
53	Проспект Парковый, 32
54	Проспект Парковый, 38
55	Проспект Парковый, 42
56	Проспект Парковый, 6
57	Ул. Петропавловская, 101

58	Ул. Плеханова, 58
59	Ул. Подлесная, 19/2
60	Ул. Подлесная, 23/1
61	Ул. Рабочая, 21
62	Ул. Рабочая, 25
63	Ул. Рабочая, 3а
64	Ул. Рабочая, 3б
65.1	Ул. Связистов, 18
65.2	Ул. Мильчакова, 4
66	Ул. Строителей, 10
67	Ул. Строителей, 24г
68	Ул. Строителей, 46
69	Ул. Якуба Коласа, 9
70	Ул. Плеханова, 61
71	Ул. Боровая, 30
72	Проспект Парковый, 10/4
73	Ул. Голева, 9
74	Ул. Плеханова, 2
75	Ул. Луначарского, 132
76	Проспект Парковый, 13
77	Ул. Хабаровская, 137
78	Проспект Парковый, 54/1
79	Проспект Парковый, 10/3
80	Ул. Плеханова, 3
81	Ул. Желябова, 15
82	Ул. Барамзиной, 54
83	Шоссе Космонавтов, 74
84	Ул. Академика Вавилова, 9
85	Ул. Связистов, 20
86	Ул. Плеханова, 71
87	Ул. Боровая, 26
88	Ул. Желябова, 17
89	Ул. Малкова, 10
90	Ул. Плеханова, 69
91.1	Ул. Маяковского, 42
91.2	Ул. Маяковского, 44
92	Проспект Парковый, 45а
93	Ул. Плеханова, 60
94	Ул. Куфонина, 16
95	Проспект Парковый, 34

96	Ул. Петропавловская, 103
97	Ул. Овчинникова, 8
98	Ул. Монастырская, 155
99	Проспект Парковый, 10/1
100	Ул. Костычева, 41
101	Ул. Комиссара Пожарского, 15
102	Ул. Ветлужская, 60
103	Ул. Ветлужская, 64
104	Ул. Вагонная, 15
105	Ул. Вагонная, 11а
106	Ул. Боровая, 28
107	Ул. Подлесная, 17/2
108	Ул. Строителей, 24а
109	Ул. Монастырская, 157
110	Ул. Толмачева, 13
111	Проспект Парковый, 30/1
112	Ул. Подлесная, 3а
113	Ул. Подлесная, 15
114	Ул. Строителей, 34
115	Ул. Хабаровская, 56
116	Ул. Переселенческая, 102
117	Шоссе Космонавтов, 100
118	Шоссе Космонавтов, 98
119	Ул. Маяковского, 51
120	Ул. Мильчакова, 27
121	Проспект Парковый, 25д
122	Ул. Плеханова, 66
123	Проспект Парковый, 15а
124	Ул. Новоколхозная, 2
125	Ул. Маяковского, 37/2
126	Ул. Челюскинцев, 21
127	Ул. Связистов, 11
128	Ул. Монастырская, 117
129	Ул. Комиссара Пожарского, 11
130	Ул. Кронштадтская, 35
131	Проезд Якуба Коласа, 3
Индустириальный район	
1.1	Ул. Чердынская, 10
1.2	Ул. Чердынская, 13
2	Ул. Космонавта Леонова, 54

3	Ул. Чердынская, 8
4	Ул. Чердынская, 17
5.1	Ул. Космонавта Леонова, 51
5.2	Ул. Чердынская, 29
6	Ул. Мира, 9
7	Ул. Оловского, 27
8.1	Ул. Композитора Глинки, 3
8.2	Ул. Композитора Глинки, 5
8.3	Ул. Композитора Глинки, 7
9	Ул. Нефтяников, 60
10	Ул. Карпинского, 83
11	Ул. Карпинского, 87
12	Ул. Архитектора Связева, 42
13	Шоссе Космонавтов, 181а
14	Ул. Мира, 7
15	Ул. Карпинского, 85а
16	Ул. Льва Толстого, 25а
17	Ул. Декабристов, 10
18.1	Ул. Космонавта Леонова, 24
18.2	Ул. Космонавта Леонова, 26
18.3	Ул. Космонавта Леонова, 26а
19.1	Проспект Декабристов, 9
19.2	Проспект Декабристов, 9а
20.1	Ул. Кавалерийская, 3
20.2	Ул. Кавалерийская, 3а
20.3	Ул. Кавалерийская, 4
21	Ул. Карпинского, 109
Кировский район	
1	Ул. Адмирала Ушакова, 55/2
2	Ул. Ямпольская, 14
3	Ул. Адмирала Ушакова, 76
4	Ул. Маршала Рыбалко, 36
5	Ул. Адмирала Ушакова, 49
6	Ул. Маршала Рыбалко, 103б
7	Ул. Сокольская, 10
8	Ул. Магистральная, 100в
9	Ул. Глазовская, 7
10	Ул. Буксирная, 11
11	Ул. Буксирная, 8
12	Ул. Буксирная, 9

13.1	Ул. Александра Невского, 32
13.2	Ул. Адмирала Нахимова, 15
13.3	Ул. Адмирала Нахимова, 13
13.4	Ул. Александра Невского, 30
14.1	Ул. Магистральная, 96
14.2	Ул. Магистральная, 98
15	Ул. Маршала Рыбалко, 13
16	Ул. Ямпольская, 15
17	Ул. Адмирала Нахимова, 36
18	Ул. Маршала Рыбалко, 90
19	Ул. Шишкина, 17
20	Ул. Автозаводская, 31
21	Ул. Сысольская, 7
22	Ул. Магистральная, 94а
23	Ул. Сысольская, 6
24	Ул. Сысольская, 8
25	Ул. Ялтинская, 10
26	Ул. Сысольская, 10
27	Ул. Маршала Рыбалко, 89а
28	Ул. Маршала Рыбалко, 49
29	Ул. Ласьвинская, 39
30	Ул. Автозаводская, 48
31	Ул. Маршала Рыбалко, 37
32	Ул. Чистопольская, 18а
33	Ул. Закамская, 41а
34	Ул. Закамская, 29а
35	Ул. Богдана Хмельницкого, 2а
36.1	Ул. Новоржевская, 9
36.2	Ул. Новоржевская, 11
36.3	Ул. Новоржевская, 13
37	Ул. Александра Невского, 22
38	Ул. Адмирала Ушакова, 9
39	Ул. Ямпольская, 10
40	Ул. Кировоградская, 4
41	Ул. Адмирала Нахимова, 5
42	Ул. Адмирала Ушакова, 8
43	Ул. Байкальская, 20
44	Ул. Автозаводская, 26а
45.1	Ул. Федосеева, 13
45.2	Ул. Федосеева, 15



46	Ул. Адмирала Ушакова, 18
47	Ул. Кировоградская, 11
48	Ул. Кировоградская, 5
49	Ул. Камышинская, 11
50	Ул. Волгодонская, 21а
51	Ул. Адмирала Нахимова, 37
52	Ул. Магистральная, 12а
53	Ул. Закамская, 5
54	Ул. Закамская, 18
55	Ул. Закамская, 21
56	Ул. Закамская, 20
57	Ул. Судозаводская, 24
58	Ул. Адмирала Ушакова, 16
59.1	Ул. Закамская, 29
59.2	Ул. Закамская, 31
60	Ул. Маршала Рыбалко, 95
61	Ул. Александра Невского, 10
62	Ул. Маршала Рыбалко, 113
63	Ул. Маршала Рыбалко, 103а
64	Ул. Липатова, 9
65	Ул. Сысольская, 15/2
66	Ул. Сысольская, 15/3
67.1	Ул. Александра Невского, 2
67.2	Ул. Худанина, 10
68.1	Ул. 4-й Пятилетки, 2 / ул. Охотников, 5
68.2	Ул. Охотников, 7а
68.3	Ул. Охотников, 9
69	Ул. Автзаводская, 37
70	Ул. Липатова, 8
71	Ул. Маршала Рыбалко, 42
72	Ул. Маршала Рыбалко, 105
73	Ул. Автзаводская, 53
74	Ул. Автзаводская, 49
75	Ул. Автзаводская, 51
76	Ул. Магистральная, 32
77	Ул. Закамская, 36
78	Ул. Кировоградская, 41
79	Ул. Кировоградская, 46
80	Ул. Кировоградская, 55
81.1	Ул. Адмирала Ушакова, 12

81.2	Ул. Камышинская, 18
82	Ул. Богдана Хмельницкого, 7
83	Ул. Сысольская, 3
84	Ул. Сысольская, 5
85	Ул. Маршала Рыбалко, 1а
86	Ул. Камышинская, 20
87	Ул. Кировоградская, 61
88	Ул. Калинина, 39
89	Ул. Охотников, 27а
90	Ул. Новоржевская, 38
91	Ул. Охотников, 10
92	Ул. Охотников, 12
93	Ул. Калинина, 23
94	Ул. Камышинская, 7
95	Ул. Химградская, 7
96	Ул. Федосева, 10
97	Ул. Маршала Рыбалко, 111
98	Ул. Охотников, 25
99	Ул. Автозаводская, 24
100	Ул. Ямпольская, 5
101	Ул. Магистральная, 36
102	Ул. Шишкина, 7
103	Ул. Магистральная, 98а
104	Ул. Сысольская, 9
105	Ул. Охотников, 3
106.1	Ул. Богдана Хмельницкого, 27
106.2	Ул. Богдана Хмельницкого, 31
107	Ул. Магистральная, 34
108	Ул. Автозаводская, 45
109	Ул. Ласьвинская, 8
110	Ул. Маршала Рыбалко, 96
111	Ул. Маршала Рыбалко, 74
112	Ул. Маршала Рыбалко, 87
113.1	Ул. Магистральная, 96/2
113.2	Ул. Магистральная, 96/3
113.3	Ул. Магистральная, 96/4
114	Ул. Ямпольская, 8
115	Ул. Ласьвинская, 14
116	Ул. Ямпольская, 11
117	Ул. Волгодонская, 26

118	Ул. Ямпольская, 126	
119	Ул. Танцорова, 33	
120	Ул. Маршала Рыбалко, 99а	
121	Ул. Адмирала Ушакова, 36	
122	Ул. Калинина, 30а	
123	Ул. Магистральная, 100а	
124	Ул. Адмирала Ушакова, 20а	
125	Ул. Кировоградская, 71/1	
126	Ул. Химградская, 41	
127	Ул. Ямпольская, 7	
128	Ул. Волгодонская, 24а	
129	Ул. Сокольская, 9	
130	Ул. Магистральная, 20	
131	Ул. Закамская, 58	
132	Ул. Богдана Хмельницкого, 52	
133	Ул. Генерала Панфилова, 14	
134.1	Ул. Закамская, 3/2	
134.2	Ул. Закамская, 5/2	
135	Ул. Сокольская, 33	
136	Ул. Танцорова, 45	
137	Ул. Адмирала Ушакова, 57/3	
138	Ул. Охотников, 27	
		Ленинский район
1	Ул. Борчанинова, 15	
2	Ул. Пушкина, 116а	
3	Ул. 25-го Октября, 27	
4	Ул. 25-го Октября, 5	
5	Ул. Пушкина, 13	
6	Ул. Екатерининская, 141	
7	Ул. Профессора Дедюкина, 6	
8	Ул. Профессора Дедюкина, 8	
9	Ул. Пушкина, 11	
10	Ул. Пермская, 126	
11	Ул. Луначарского, 32	
12	Ул. Борчанинова, 5	
13	Ул. Луначарского, 23	
14	Ул. Петропавловская, 11а	
15	Ул. Петропавловская, 17	
16	Ул. Крисанова, 26б	
17	Ул. Монастырская, 53а	

18	Ул. Борчанинова, 7
19	Ул. Монастырская, 74
20	Ул. Луначарского, 95а
21	Ул. Окулова, 6
22	Ул. Пушкина, 25
23	Ул. Петропавловская, 40
24	Ул. 25-го Октября, 4
25	Ул. Советская, 22
26	Ул. Луначарского, 96
27	Ул. Магросова, 4
28	Ул. Луначарского, 90
29	Ул. Советская, 36
Мотовилихинский район	
1.1	Ул. Аркадия Гайдара, 6/1
1.2	Ул. Аркадия Гайдара, 6/2
2.1	Ул. Аркадия Гайдара, 7
2.2	Ул. Аркадия Гайдара, 9
3	Ул. Аркадия Гайдара, 8
4	Ул. Аркадия Гайдара, 13а
5	Ул. Аркадия Гайдара, 16/2
6	Ул. Аркадия Гайдара, 16
7	Ул. Веры Фигнер, 1
8	Ул. Веры Фигнер, 2
9	Бульвар Гагарина, 44а
10	Бульвар Гагарина, 44
11.1	Бульвар Гагарина, 30а
11.2	Бульвар Гагарина, 30б
12	Бульвар Гагарина, 79
13.1	Бульвар Гагарина, 71
13.2	Бульвар Гагарина, 73
14	Бульвар Гагарина, 107/7
15	Бульвар Гагарина, 113
16	Бульвар Гагарина, 49
17	Бульвар Гагарина, 53
18	Бульвар Гагарина, 93/2
19	Бульвар Гагарина, 58а
20	Бульвар Гагарина, 56
21.1	Ул. Ушинского, 7
21.2	Бульвар Гагарина, 87
21.3	Ул. Ушинского, 9

21.4	Бульвар Гагарина, 85
22	Бульвар Гагарина, 64
23	Бульвар Гагарина, 81/3
24	Ул. Гарцовская, 68
25	Ул. Гашкова, 13
26.1	Ул. Гашкова, 28
26.2	Ул. Гашкова, 28/3
27	Ул. Гашкова, 30
28	Ул. Ивановская, 13
29	Ул. Гашкова, 41а
30	Ул. Добролюбова, 4
31	Ул. Добролюбова, 2а
32	Ул. Добролюбова, 24
33	Ул. Дружбы, 20
34	Ул. Звонарева, 1
35	Ул. Звонарева, 3
36	Ул. Звонарева, 6
37	Ул. Зенкова, 8
38	Ул. Ивановская, 16
39	Ул. Инженерная, 6а
40.1	Ул. КИМ, 113
40.2	Ул. КИМ, 115
41	Ул. КИМ, 94
42	Ул. КИМ, 5
43	Ул. Кольбалова, 20
44	Ул. Крупской, 76
45	Ул. Крупской, 82
46	Ул. Крупской, 82а
47	Ул. Крупской, 85
48.1	Ул. Крупской, 51
48.2	Ул. Крупской, 51а
48.3	Ул. Крупской, 49
48.4	Ул. Крупской, 47
49	Ул. Крупской, 30
50	Ул. Крупской, 18
51	Ул. Крупской, 71
52	Ул. Крупской, 25
53	Ул. Крупской, 22
54	Ул. Крупской, 42б
55	Ул. Красногвардейская, 7

56	Ул. Красногвардейская, 7/1
57	Ул. Красногвардейская, 7/2
58	Ул. Лебедева, 46
59.1	Ул. Розалии Землячки, 12 / ул. Лебедева, 31
59.2	Ул. Лебедева, 33
59.3	Ул. Лебедева, 35
60.1	Ул. Лядовская, 111
60.2	Ул. Лядовская, 107
60.3	Ул. Лядовская, 105
60.4	Ул. Лядовская, 103
61	Ул. Лядовская, 121
62	Ул. Лядовская, 87
63.1	Ул. Лебедева, 42
63.2	Ул. Лебедева, 40
64	Ул. Лебедева, 32
65	Ул. Лебедева, 43
66	Ул. Макаренко, 23
67	Ул. Металлистов, 8
68	Ул. Николая Быстрых, 6
69	Ул. Николая Быстрых, 10
70	Ул. Николая Быстрых, 12
71.1	Ул. Николая Быстрых, 9
71.2	Ул. Николая Быстрых, 11
72	Ул. Пономарева, 65
73	Ул. Пономарева, 69
74	Ул. Пушкарская, 61
75	Ул. Пушкарская, 75
76	Ул. Патриса Лумумбы, 5
77	Ул. Пушкарская, 90
78	Ул. Пушкарская, 92
79	Ул. Пушкарская, 73
80	Ул. Розалии Землячки, 6
81	Ул. Работницы, 3а
82	Ул. Сигаева, 12
83.1	Ул. Студенческая, 25а
83.2	Ул. Студенческая, 25
84	Ул. Студенческая, 15
85	Ул. Студенческая, 23б
86	Ул. Студенческая, 1
87	Ул. Старцева, 7

88.1	Ул. Старцева, 9/1
88.2	Ул. Старцева, 9/2
88.3	Ул. Старцева, 9/3
88.4	Ул. Старцева, 9/4
88.5	Ул. Старцева, 11
88.6	Ул. Старцева, 13
88.7	Ул. Старцева, 15/2
88.8	Ул. Старцева, 15/3
89	Ул. Старцева, 3
90	Ул. Степана Разина, 38
91	Ул. Свободы, 15
92.1	Ул. Техническая, 6
92.2	Ул. Техническая, 8
93	Ул. Техническая, 1 / ул. Дружбы, 15
94.1	Ул. Техническая, 12
94.2	Ул. Техническая, 14
95.1	Ул. Техническая, 5/2
95.2	Ул. Тургенева, 20
96	Ул. Тургенева, 18/3
97	Ул. Тургенева, 16
98	Ул. Тургенева, 17
99	Ул. Тургенева, 25
100	Ул. Тургенева, 35
101	Ул. Уинская, 13
102	Ул. Уральская, 47
103.1	Ул. Уральская, 84
103.2	Ул. Веры Фигнер, 3
103.3	Ул. Веры Фигнер, 5
104	Ул. Уинская, 3а
105	Ул. Уинская, 6
106	Ул. Уинская, 44
107	Ул. Уинская, 5
108	Ул. Уинская, 18
109	Ул. Уральская, 45
110	Ул. Халпурина, 4
111	Ул. Халпурина, 12
112	Ул. Хрустальная, 6
113	Ул. Хрустальная, 28
114	Ул. Хрустальная, 12
115	Ул. Хрустальная, 5

116	Ул. Хрустальная, 34	
117.1	Ул. Хрустальная, 13	
117.2	Ул. Хрустальная, 15	
118	Ул. Целинная, 23	
119	Ул. Циолковского, 23	
120	Ул. Юрша, 72	
121	Ул. Юрша, 60	
122	Ул. Юрша, 56	
123	Ул. Юрша, 1	
124	Ул. Степана Разина, 34/2	
125	Переулок Лесопарковый, 6	
Орджоникидзевский район		
1.1	Ул. Адмирала Старикова, 9	
1.2	Ул. Адмирала Старикова, 9а	
2	Ул. Академика Веденеева, 45	
3	Ул. Академика Веденеева, 80	
4	Ул. Александра Пархоменко, 8	
5	Ул. Александра Щербакова, 32	
6	Ул. Бенгальская, 10а	
7.1	Ул. Бенгальская, 16	
7.2	Ул. Бенгальская, 18	
8	Ул. Бушмакина, 10	
9	Ул. Валежная, 5	
10	Ул. Вильяме, 13	
11.1	Ул. Генерала Довагора, 30	
11.2	Ул. Генерала Довагора, 30а	
12	Ул. Генерала Черняховского, 55	
13	Ул. Генерала Черняховского, 60	
14	Ул. Генерала Черняховского, 74/2	
15	Ул. Карбышева, 78/3	
16.1	Ул. Карбышева, 80/2	
16.2	Ул. Карбышева, 82/1	
17.1	Ул. Карбышева, 84/1	
17.2	Ул. Карбышева, 86	
17.3	Ул. Репина, 73	
17.4	Ул. Репина 75	
18	Ул. Краснослудская, 8	
19.1	Ул. Краснослудская, 9	
19.2	Ул. Краснослудская, 13	
19.3	Ул. Краснослудская, 17	



20	Ул. Маршала Толбухина, 6
21.1	Ул. Маршала Толбухина, 10а
21.2	Ул. Маршала Толбухина, 12
22	Ул. Можайская, 20
23.1	Ул. Сестрорецкая, 15
23.2	Ул. Оршанская, 13
24.1	Ул. Оршанская, 3
24.2	Ул. Оршанская, 5
24.3	Ул. Оршанская, 7
24.4	Ул. Оршанская, 9
25.1	Ул. Ольховская, 26
25.2	Ул. Ольховская, 30
25.3	Ул. Пограничная 2-я, 11
26.1	Ул. Пулковская, 5
26.2	Ул. Пулковская, 7
27.1	Ул. Рефина, 64
27.2	Ул. Кабельщиков, 93
28	Ул. Рефина, 71
29	Талицкий переулок, 6
30.1	Ул. Янаульская, 22
30.2	Ул. Янаульская, 26
Свердловский район	
1	Ул. Яблочкова, 35
2	Ул. Яблочкова, 37
3	Проезд Серебрянский, 5
4	Ул. Николая Островского, 64
5	Ул. Рабоче-Крестьянская, 25
6	Ул. Елькина, 49
7	Ул. Клары Цеткин, 21
8	Ул. Клары Цеткин, 23а
9	Ул. Коминтерна, 20
10	Ул. Краснополянская, 4
11	Ул. Максима Горького, 65
12	Ул. Могоростроителей, 10
13	Ул. Революции, 12
14	Ул. Уфимская, 22
15	Ул. Фонтанная, 1а/2
16	Ул. Яблочкова, 23б
17	Ул. Лодыгина, 30
18	Ул. Лодыгина, 32

19	Ул. Елькина, 8а
20	Ул. Куйбышева, 68
21	Ул. Куйбышева, 68/1
22	Ул. Куйбышева, 68/2
23	Ул. Куйбышева, 74
24	Ул. Седова, 11
25	Ул. Николая Островского, 64а
26	Ул. Коминтерна, 13
27	Ул. Куйбышева, 98
28	Ул. Весенняя, 19
29	Ул. Весенняя, 30
30	Ул. Вижайская, 8
31	Ул. Глеба Успенского, 28
32	Ул. Героев Хасана, 149б
33	Ул. Гусарова, 10
34	Ул. Емельяна Ярославского, 30
35	Ул. Емельяна Ярославского, 42
36	Ул. Елькина, 12
37	Ул. Клары Цеткин, 17
38	Ул. Клары Цеткин, 2
39	Ул. Клары Цеткин, 9
40	Ул. Коломенская, 34
41	Ул. Краснофлотская, 15
42	Ул. Краснофлотская, 30а
43	Ул. Куйбышева, 149
44	Ул. Лодыгина, 18
45	Ул. Лодыгина, 22
46	Ул. Николая Островского, 76а
47	Ул. Николая Островского, 53
48	Ул. Нейвинская, 10а
49	Ул. Самаркандская, 141
50	Ул. Солдатова, 10
51	Ул. Соловьева, 15
52	Ул. Соловьева, 12
53	Ул. Тбилисская, 9
54	Ул. Чкалова, 4б
55	Ул. Чернышевского, 13
56	Ул. Сибирская, 50
57	Ул. Уфимская, 4
58	Ул. Пихтовая, 14

59	Ул. Елькина, 8
60	Ул. Коломенская, 9
61	Ул. Солдатова, 12
62	Ул. Елькина, 6
63	Поселок Новые Ляды, ул. Мира, 28
64	Ул. Камчатовская, 18
65	Ул. Камчатовская, 20
66	Ул. Фонтанная, 2а
67	Ул. 25-го Октября, 68
68	Ул. Краснофлотская, 38
69	Ул. Краснофлотская, 32
70	Ул. Солдатова, 41
71	Ул. Гусарова, 9
72	Ул. Клары Цеткин, 27
73	Ул. Могоростроителей, 15
74	Ул. Революции, 5/1
75	Ул. Куйбышева, 57
76	Ул. Белинского, 59
77	Ул. Льва Шагрова, 15
78	Ул. Механошина, 10
79	Ул. Максима Горького, 65а
80	Ул. Куйбышева, 167
81	Ул. Елькина, 45
82	Ул. Куйбышева, 169/2
83	Ул. Лодыгина, 50/1
84	Ул. Рабоче-Крестьянская, 12
85	Ул. Льва Шагрова, 4
86	Ул. Куйбышева, 54
87	Ул. Сибирская, 61
88	Ул. Пихтовая, 10
89	Переулок Ашапский, 4
90	Ул. Бригадирская, 1
91	Ул. Краснополянская, 26
92	Ул. Косьвинская, 9
93	Ул. Бригадирская, 8
94	Ул. Косьвинская, 13
95	Ул. Малая Ямская, 2а
96	Ул. Фонтанная, 8
97	Ул. Куйбышева, 68/3
98	Ул. Пихтовая, 8

99	Ул. Лодыгина, 37
100	Ул. Лукьянова, 8/1
101	Ул. Солдатова, 9
102	Поселок Новые Ляды, ул. Мира, 18
103	Ул. Фонтанная, 2
104	Ул. Сибирская, 63
105	Поселок Новые Ляды, ул. Мира, 17а
106	Ул. Гусарова, 14
107	Ул. Тбилисская, 7
108	Ул. Лодыгина, 29
109	Ул. Седова, 8
110	Ул. Куйбышева, 76
111	Ул. Куйбышева, 55
112	Ул. Академика Курчатова, 2
113	Ул. Куйбышева, 70
114	Ул. Куйбышева, 72
115	Поселок Новые Ляды, ул. Мира, 2
116	Поселок Новые Ляды, ул. Островского, 79
117	Поселок Новые Ляды, ул. Островского, 81а
118	Ул. Клары Цеткин, 11
119	Ул. Краснова, 24
120	Ул. Газеты «Звезда», 42
121	Ул. Газеты «Звезда», 42а
122	Ул. Максима Горького, 72
123	Ул. Фонтанная, 9
124	Ул. Солдатова, 11
125	Ул. Гусарова, 18
126	Ул. Чкалова, 38а
127	Ул. Николая Островского, 49
128	Ул. Чкалова, 10а
129	Ул. Механошина, 14
130	Ул. Красноармейская 1-я, 37
131	Ул. Пушкина, 66
132	Ул. 25-го Октября, 38
133	Ул. Куйбышева, 99
134	Ул. Куйбышева, 65/1
135	Ул. Куйбышева, 67/1
136	Ул. Рабоче-Крестьянская, 26
137	Ул. Балхашская, 205
138	Ул. Рабоче-Крестьянская, 24

139	Ул. Максима Горького, 75
140	Ул. Никулина, 4
141	Ул. Льва Шатрова, 17
142	Ул. Веселая, 1
143	Ул. Николая Островского, 76
144	Ул. Братская, 2
145	Ул. Рабоче-Крестьянская, 6
146	Ул. Серединая, 3
147	Проезд Серебрянский, 16
148	Ул. Елькина, 1
149	Ул. Вижайская, 15
150	Ул. Чкалова, 54
151	Ул. 25-го Октября, 83
152	Ул. Люблинская, 24
153	Ул. Вижайская, 28
154	Ул. Вижайская, 26
155	Ул. Лодыгина, 56
156	Ул. Лодыгина, 52/2
157	Ул. Тбилисская, 1
158	Ул. Тбилисская, 5
159	Ул. Тбилисская, 96
160	Ул. Газеты «Звезда», 35
161	Поселок Новые Ляды, ул. Мира, 8
162	Поселок Новые Ляды, ул. Островского, 83а
163	Ул. Революции, 6
164	Ул. Тбилисская, 9
165	Ул. Революции, 3/4
166	Ул. Чкалова, 58
167	Ул. Елькина, 2
168	Ул. Шарташская, 4
169	Ул. Лукьянова, 8/2
170	Ул. Тбилисская, 3
171	Проспект Комсомольский, 94
172	Ул. Коминтерна, 28
173	Ул. Николая Островского, 55
174	Ул. Героев Хасана, 7
175	Ул. Кояновская, 3
176	Ул. Таборская, 22
177	Ул. Лодыгина, 50
178	Ул. Гусарова, 13

179	Ул. Тбилисская, 27
180	Ул. Газеты «Звезда», 60
181	Ул. Гусарова, 11
182	Ул. Революции, 18
183	Ул. Чкалова, 48
184	Ул. Емельяна Ярославского, 48
185	Ул. Клары Цеткин, 1
186	Ул. Муромская, 28
187	Ул. Клары Цеткин, 33
188	Ул. Революции, 3/4б
189	Ул. Революции, 3/4в
190	Ул. Революции, 3/6
191	Ул. Казахская, 106
192	Ул. Уфимская, 24
193	Ул. Революции, 21
194	Ул. Солдатова, 29
195	Ул. Чкалова, 44
196	Ул. Тбилисская, 13
197	Ул. Никулина, 41
198	Ул. Клары Цеткин, 23
199	Ул. Коминтерна, 30
200	Ул. Героев Хасана, 11а
201	Ул. Академика Курчатова, 9
202	Ул. Лодыгина, 54
203	Ул. Никулина, 35
204	Ул. Тбилисская, 1а
205	Ул. Тбилисская, 1аа
206	Ул. Коломенская, 51
207	Ул. Коломенская, 19
208	Ул. Коломенская, 17
209	Ул. Коломенская, 15
210	Ул. Коломенская, 13
211	Ул. Коломенская, 11
212	Ул. Коломенская, 7
213	Ул. Ординская, 10а
214	Ул. Лиственная, 2
215	Ул. Кустовая, 3
216	Ул. Кустовая, 5
217	Ул. Козьмы Минина, 5
218	Ул. Козьмы Минина, 7

219	Ул. Серпуховская, 8
220	Ул. Краснополянская, 32
221	Ул. Краснополянская, 15
222	Ул. Краснополянская, 4
223	Ул. Пихтовая, 42
224	Ул. Пихтовая, 40а
225	Ул. Пихтовая, 38а
226	Ул. Революции, 4
227	Ул. Народовольческая, 34
228	Ул. Максима Горького, 76
229	Поселок Новые Ляды, ул. Мира, 22
230	Ул. Максима Горького, 60
231	Ул. Героев Хасана, 91а
232	Ул. Никулина, 10а
233	Ул. Никулина, 10б
234	Ул. Никулина, 10в
235	Ул. Льва Шагрова, 29
236	Ул. Льва Шагрова, 31
237	Ул. 25-го Октября, 40а
238	Поселок Новые Ляды, ул. 40 лет Победы, 10
239	Ул. Швецова, 46
240	Ул. Солдатова, 35
241	Ул. Газеты «Звезда», 56
242	Ул. Красноармейская 1-я, 46
243	Ул. Революции, 7
244	Ул. Мальшева, 3
245	Ул. Лодыгина, 42

3. В разделе «Таблица показателей конечного результата муниципальной программы «Формирование современной городской среды»:

3.1. строку:

Доля благоустроенных дворовых территорий многоквартирных домов города Перми от общего количества дворовых территорий	%	24,7	28,8	31,6	33,8	35,7	43,4	51,1
--	---	------	------	------	------	------	------	------

изложить в следующей редакции:

Доля благоустроенных дворовых территорий многоквартирных домов города Перми от общего количества дворовых территорий	%	24,7	28,8	31,6	33,8	35,8	37,0	52,0'
--	---	------	------	------	------	------	------	-------

3.2. в строке 1.1.1 строки:

Количество реализованных проектов благоустройства территорий в городе Перми (нарастающим итогом с 2017 года)	ед.	-	-	-	-	611	977	1343
Общая площадь благоустроенных дворовых территорий города Перми	млн. кв. м	1,0	0,9	0,8	0,5	0,4	1,8 <sup>1</sup>	1,8 <sup>1</sup>
Доля населения, проживающего в многоквартирных домах с благоустроенными дворовыми территориями, от общей численности населения города Перми, проживающего в многоквартирных домах	%	33,4	38,3	42,2	45,5	47,6	56,7 <sup>1</sup>	65,9 <sup>1</sup>

изложить в следующей редакции:

Количество реализованных проектов благоустройства территорий в городе Перми (нарастающим итогом с 2017 года)	ед.	-	-	-	-	615	664	1383 <sup>1</sup>
Общая площадь благоустроенных дворовых территорий города Перми	млн. кв. м	1,0	0,9	0,8	0,5	0,4	0,4	3,6 <sup>1</sup>
Доля населения, проживающего в многоквартирных домах с благоустроенными дворовыми территориями, от общей численности населения города Перми, проживающего в многоквартирных домах	%	33,4	38,3	42,2	45,5	47,7	49,6	66,9 <sup>1</sup>





## АДМИНИСТРАЦИЯ ГОРОДА ПЕРМИ ПОСТАНОВЛЕНИЕ

08.04.2022

№ 256

### **О внесении изменений в Порядок определения объема и условий предоставления субсидий на иные цели бюджетным и автономным учреждениям на устройство спортивных площадок и оснащение объектов спортивным оборудованием и инвентарем для занятий физической культурой и спортом, утвержденный постановлением администрации города Перми от 06.04.2021 № 230**

В соответствии с абзацем вторым пункта 1 статьи 78.1 Бюджетного кодекса Российской Федерации, постановлением Правительства Российской Федерации от 22 февраля 2020 г. № 203 «Об общих требованиях к нормативным правовым актам и муниципальным правовым актам, устанавливающим порядок определения объема и условия предоставления бюджетным и автономным учреждениям субсидий на иные цели» администрация города Перми ПОСТАНОВЛЯЕТ:

1. Внести в Порядок определения объема и условий предоставления субсидий на иные цели бюджетным и автономным учреждениям на устройство спортивных площадок и оснащение объектов спортивным оборудованием и инвентарем для занятий физической культурой и спортом, утвержденный постановлением администрации города Перми от 06 апреля 2021 г. № 230 (в ред. от 24.06.2021 № 467), следующие изменения:

1.1. пункт 1.3 изложить в следующей редакции:

«1.3. Целью предоставления субсидий на иные цели является устройство в рамках выполнения мероприятий муниципальной программы «Развитие физической культуры и спорта города Перми» спортивных площадок следующих типов:

1.3.1. открытая спортивная площадка:

1.3.1.1. универсальная игровая площадка;

1.3.1.2. площадка с тренажерами;

1.3.1.3. каток (хоккейная площадка);

1.3.2. крытая спортивная площадка – физкультурные и спортивные залы, оборудованные для определенного вида спорта или имеющие универсальное назначение.»;

1.2. пункт 1.5 изложить в следующей редакции:

«1.5. Субсидии на иные цели предоставляются Учреждениям в пределах бюджетных ассигнований и лимитов бюджетных обязательств на 2022 год за счет средств бюджета города Перми и средств бюджета Пермского края в рамках выполнения мероприятий муниципальной программы «Развитие физической культуры и спорта города Перми.»;

1.3. абзац второй пункта 2.6 изложить в следующей редакции:

«Размер субсидий на иные цели на 2022 год установлен в приложении 2 к настоящему Порядку.»;

1.4. пункт 2.13 изложить в следующей редакции:

«2.13. Результатом предоставления субсидий на иные цели является количество устроенных спортивных площадок в рамках выполнения мероприятий муниципальной программы «Развитие физической культуры и спорта города Перми». План мероприятий по достижению результатов предоставления субсидии на иные цели устанавливается Соглашением.»;

1.5. пункт 3.1 после абзаца третьего дополнить абзацем следующего содержания:

«отчет о реализации плана мероприятий по достижению результатов предоставления субсидии на иные цели по форме согласно приложению 5 к настоящему Порядку.»;

1.6. пункт 3.2 изложить в следующей редакции:

«3.2. Отчеты представляются Учреждениями в следующие сроки:

отчет о достижении результата предоставления субсидий на иные цели – за 1, 2 и 3 квартал нарастающим итогом не позднее 15 числа месяца, следующего за отчетным кварталом, за 4 квартал нарастающим итогом не позднее 25 января года, следующего за отчетным;

отчет об осуществлении расходов, источником финансового обеспечения которых являются субсидии на иные цели – за 1, 2 и 3 квартал нарастающим итогом не позднее 15 числа месяца, следующего за отчетным кварталом, за 4 квартал нарастающим итогом не позднее 25 января года, следующего за отчетным;

отчет о реализации плана мероприятий по достижению результатов предоставления субсидии на иные цели – не позднее 25 января года, следующего за отчетным.»;

1.7. в пункте 4.5:

1.7.1. абзац первый после слов «Остатки субсидий на иные цели» дополнить словами «средств бюджета города Перми»;

1.7.2. абзац седьмой изложить в следующей редакции:

«Неиспользованные остатки субсидий на иные цели, в отношении которых не принято решение о направлении их на те же цели в текущем финансовом году, источником финансового обеспечения которых являются средства бюджета Пермского края, подлежат возврату в бюджет города Перми с последующим возвратом в установленном порядке в бюджет Пермского края не позднее первых 15 рабочих дней текущего финансового года.»;

1.8. приложение 2 изложить в редакции согласно приложению 1 к настоящему постановлению;

1.9. приложение 3 изложить в редакции согласно приложению 2 к настоящему постановлению;

1.10. дополнить приложением 5 согласно приложению 3 к настоящему постановлению.

2. Настоящее постановление вступает в силу со дня официального опубликования в печатном средстве массовой информации «Официальный бюллетень органов местного самоуправления муниципального образования город Пермь».

3. Управлению по общим вопросам администрации города Перми обеспечить опубликование настоящего постановления в печатном средстве массовой информации «Официальный бюллетень органов местного самоуправления муниципального образования город Пермь».

4. Информационно-аналитическому управлению администрации города Перми обеспечить опубликование (обнародование) настоящего постановления на официальном сайте муниципального образования город Пермь в информационно-телекоммуникационной сети Интернет.

5. Контроль за исполнением настоящего постановления возложить на заместителя главы администрации города Перми Грибанова А.А.

Глава города Перми

А.Н. Дёмкин

Приложение 1  
к постановлению администрации  
города Перми  
от 08.04.2022 № 256

**РАЗМЕР СУБСИДИЙ  
на иные цели бюджетным и автономным учреждениям на устройство спортивных площадок  
и оснащение объектов спортивным оборудованием и инвентарем для занятий физической культурой  
и спортом на 2022 год**

№	Наименование муниципального учреждения	Источник финансирования	Объем финансирования, тыс. руб.
1	Муниципальное автономное учреждение «Городской спортивно-культурный комплекс»	бюджет Пермского края	3 000,000
		бюджет города Перми	2 068,384
Итого из бюджета Пермского края			3 000,000
Итого из бюджета города Перми			2 068,384

Приложение 2  
к постановлению администрации  
города Перми  
от 08.04.2022 № 256

**ОТЧЕТ**  
**о достижении результата предоставления субсидий на иные цели**

\_\_\_\_\_

**(наименование учреждения)**

по состоянию на \_\_\_\_\_ 20\_\_ г.

Ежеквартальная форма представляется нарастающим итогом с начала года.

№	Результат предоставления субсидии на иные цели	Единица измерения	Значение результата		Отклонение	Причина отклонения
			плановое	фактическое		
1	2	3	4	5	$6 = 5 / 4$	7
1	Количество устроенных спортивных площадок	ед.				

Руководитель учреждения

\_\_\_\_\_ «\_\_» \_\_\_\_\_ 20\_\_ г.

(подпись)

(Ф.И.О.)

М.П.

Приложение 3  
к постановлению администрации  
города Перми  
от 08.04.2022 № 256

**ОТЧЕТ**  
**о реализации плана мероприятий по достижению результатов предоставления субсидии на иные цели**  
**(наименование учреждения)**  
**по состоянию на 20\_\_ года**  
**Ежегодная форма**

Наименование результата	Наименование мероприятия	Единица измерения		Плановое зна- чение	Фактически достигну- тое значение на конец отчетного периода	Дата достижения		Причина отклоне- ний
		наименование	код по ОКЕИ			плановая (дд.мм.гггг)	фактическая (дд.мм.гггг)	
1	2	3	4	5	6	7	8	9

Руководитель учреждения

М.П.

(подпись) \_\_\_\_\_ (Ф.И.О.)

«\_\_» \_\_\_\_\_ 20\_\_ г.



## АДМИНИСТРАЦИЯ ГОРОДА ПЕРМИ ПОСТАНОВЛЕНИЕ

08.04.2022

№ 257

### **О внесении изменений в Порядок определения объема и условий предоставления субсидий на иные цели бюджетным и автономным учреждениям на организацию бесплатного горячего питания обучающимся, получающим начальное общее образование в государственных и муниципальных образовательных организациях, утвержденный постановлением администрации города Перми от 16.10.2020 № 997**

В соответствии с абзацем вторым пункта 1 статьи 78.1 Бюджетного кодекса Российской Федерации, постановлением Правительства Российской Федерации от 22 февраля 2020 г. № 203 «Об общих требованиях к нормативным правовым актам и муниципальным правовым актам, устанавливающим порядок определения объема и условия предоставления бюджетным и автономным учреждениям субсидий на иные цели», в целях актуализации нормативной правовой базы администрации города Перми администрация города Перми ПОСТАНОВЛЯЕТ:

1. Внести в Порядок определения объема и условий предоставления субсидий на иные цели бюджетным и автономным учреждениям на организацию бесплатного горячего питания обучающимся, получающим начальное общее образование в государственных и муниципальных образовательных организациях, утвержденный постановлением администрации города Перми от 16 октября 2020 г. № 997 (в ред. от 10.03.2021 № 144, от 28.04.2021 № 314, от 02.07.2021 № 490, от 18.10.2021 № 886, от 06.12.2021 № 1115, от 16.12.2021 № 1155), следующие изменения:

1.1. пункт 1.3 дополнить словами «в рамках выполнения мероприятий муниципальной программы «Доступное и качественное образование»»;

1.2. пункт 2.13 изложить в следующей редакции:

«2.13. Результатом предоставления субсидий на иные цели является количество обучающихся, получающих начальное общее образование в муниципальных общеобразовательных учреждениях, которым организовано бесплатное горячее питание в соответствии с муниципальной программой «Доступное и качественное образование».

Для достижения результата предоставления субсидий на иные цели Соглашением устанавливается план мероприятий по достижению результата предоставления субсидий на иные цели.»;

1.3. пункт 3.1 дополнить абзацем следующего содержания:

«отчет о реализации плана мероприятий по достижению результата предоставления субсидий на иные цели по форме согласно приложению 5 к настоящему Порядку ежегодно не позднее 25 января года, следующего за отчетным.»;

1.4. в пункте 3.3 слова «дополнительные формы» заменить словами «формы дополнительной»;

1.5. в абзаце первом пункта 4.3 слова «города Перми» исключить;

1.6. в пункте 4.4 слова «города Перми» исключить;

1.7. пункт 4.5 изложить в следующей редакции:

«4.5. Остатки субсидий на иные цели, предоставленных за счет средств бюджета Пермского края и бюджета Российской Федерации, неиспользованные на начало текущего финансового года, могут быть использованы Учреждениями в текущем финансовом году при наличии потребности в направлении их на те же цели.

Учреждения не позднее первых 10 рабочих дней текущего финансового года направляют в Департамент запрос, отражающий причины образования неиспользованных остатков и необходимость их использования в текущем финансовом году, с приложением документов (копий документов), подтверждающих наличие и объем неисполненных обязательств, принятых до начала текущего финансового года либо подлежащих принятию в текущем финансовом году.

Решение Департамента об использовании в текущем финансовом году указанных средств принимается по итогам рассмотрения запросов, представленных Учреждениями в Департамент, не позднее 5 рабочих дней с момента поступления запроса Учреждения путем издания приказа начальника Департамента.

Неиспользованные остатки субсидий на иные цели, предоставленных за счет средств бюджета Пермского края и бюджета Российской Федерации, в отношении которых не принято решение о направлении их на те же цели в текущем финансовом году, подлежат возврату в бюджет города Перми с последующим возвратом в установленном порядке в бюджет Пермского края и бюджет Российской Федерации не позднее первых 15 рабочих дней текущего финансового года.»;

1.8. в приложении 2:

1.8.1. строку 44 изложить в следующей редакции:

44	МАОУ «СОШ № 42» г. Перми	13 726 805,00	5 563 036,00	8 163 769,00	12 965 547,00	5 122 764,00	7 842 783,00	13 005 611,00	5 136 820,00	7 868 791,00
----	--------------------------	------------------	-----------------	-----------------	------------------	-----------------	-----------------	------------------	-----------------	-----------------

1.8.2. строку «Общий размер субсидий на иные цели» изложить в следующей редакции:

Общий размер субсидий на иные цели	857 351 515,00	349 415 879,00	507 935 636,00	810 765 718,00	322 059 705,00	488 706 013,00	812 781 520,00	322 783 405,00	489 998 115,00
------------------------------------	-------------------	-------------------	-------------------	-------------------	-------------------	-------------------	-------------------	-------------------	-------------------

1.9. приложение 3 изложить в редакции согласно приложению 1 к настоящему постановлению;

1.10. приложение 4 изложить в редакции согласно приложению 2 к настоящему постановлению;

1.11. дополнить приложением 5 согласно приложению 3 к настоящему постановлению.

2. Настоящее постановление вступает в силу со дня официального опубликования в печатном средстве массовой информации «Официальный бюллетень органов местного самоуправления муниципального образования город Пермь».

3. Управлению по общим вопросам администрации города Перми обеспечить опубликование настоящего постановления в печатном средстве массовой информации «Официальный бюллетень органов местного самоуправления муниципального образования город Пермь».

4. Информационно-аналитическому управлению администрации города Перми обеспечить опубликование (обнародование) настоящего постановления на официальном сайте муниципального образования город Пермь в информационно-телекоммуникационной сети Интернет.

5. Контроль за исполнением настоящего постановления возложить на заместителя главы администрации города Перми Грибанова А.А.

Глава города Перми

А.Н. Дёмкин

Приложение 1  
к постановлению администрации  
города Перми  
от 08.04.2022 № 257

**ОТЧЕТ**  
**о достижении результата предоставления субсидий на иные цели**  
\_\_\_\_\_ (наименование учреждения)  
**по состоянию на 01 \_\_\_\_\_ 20 \_\_\_\_\_ г.**

Ежегодная форма.

№	Результат предоставления субсидий на иные цели	Единица измерения	Плановые значения	Размер субсидий на иные цели, предусмотренный соглашением	Фактически достигнутые значения			
					на отчетную дату	отклонение от планового значения в абсолютных величинах (гр. 6 - гр. 4)	в процентах (гр. 7 / гр. 4 x 100 %)	причина отклонения
1	2	3	4	5	6	7	8	9
1								
Всего:								

Руководитель муниципального бюджетного (автономного) учреждения

М.П.  
Исполнитель

\_\_\_\_\_ (подпись) \_\_\_\_\_ «\_\_» \_\_\_\_\_ 20\_\_ г.

(Ф.И.О.)

\_\_\_\_\_ (должность, Ф.И.О., контактный телефон)

Согласовано:

Директор муниципального казенного учреждения  
«Центр бухгалтерского учета и отчетности  
в сфере образования» города Перми

\_\_\_\_\_ (подпись) \_\_\_\_\_ «\_\_» \_\_\_\_\_ 20\_\_ г.

(Ф.И.О.)

Приложение 2  
к постановлению администрации  
города Перми  
от 08.04.2022 № 257

**ОТЧЕТ**  
**об осуществлении расходов, источником финансового обеспечения которых являются субсидии на иные цели,**

\_\_\_\_\_ (наименование учреждения)  
**по состоянию на 01 \_\_\_\_\_ 20 \_\_\_\_\_ г.**

Ежеквартальная форма представляется нарастающим итогом с начала года.

Субсидии на иные цели	Код по бюджетной классифи- кации Рос- сийской Федерации	Остаток субсидий на иные цели на начало текущего финансово- го года		Поступления				Выплаты			Остаток субсидий на иные цели на конец отчетного пе- риода			
		всего	из них раз- решенный к использова- нию	всего, в том числе	из бюджета Пермского края	из бюджета Российской Федерации	возврат де- биторской задолжен- ности прош- лых лет	всего	из них воз- вращено в бюджет Пермского края	из них воз- вращено в бюджет Российской Федерации	всего	в том числе: требуется в направ- лении на те же цели	подлежит возврату	
1	2	3	4	5	6	7	8	9	10	11	12	13	14	15

Руководитель муниципального  
бюджетного (автономного) учреждения

М.П.

Исполнитель \_\_\_\_\_

\_\_\_\_\_ (подпись)

\_\_\_\_\_ (Ф.И.О.)

« \_ » \_\_\_\_\_ 20\_\_ г.

\_\_\_\_\_ (должность, Ф.И.О., контактный телефон)



Приложение 3  
к постановлению администрации  
города Перми  
от 08.04.2022 № 257

**ОТЧЕТ**  
**о реализации плана мероприятий по достижению результата предоставления субсидий на иные цели**

\_\_\_\_\_ (наименование учреждения)  
по состоянию на 01 \_\_\_\_\_ 20 \_\_\_\_ г.

Ежегодная форма.

Наименование результата предоставления субсидий на иные цели	Наименование мероприятия	Единица измерения	Значение результата предоставления субсидий на иные цели		Срок достижения результата предоставления субсидий на иные цели		Причина отклонений
			плановое	фактическое	плановый	фактический	
1	2	3	4	5	6	7	8

Руководитель муниципального бюджетного (автономного) учреждения

М.П.

Исполнитель

\_\_\_\_\_ (подпись)

\_\_\_\_\_ (Ф.И.О.)

«\_\_» \_\_\_\_\_ 20\_\_ г.

\_\_\_\_\_ (должность, Ф.И.О., контактный телефон)

Согласовано:

Директор муниципального казенного учреждения  
«Центр бухгалтерского учета и отчетности в сфере образования» города Перми

\_\_\_\_\_ (подпись)

\_\_\_\_\_ (Ф.И.О.)

«\_\_» \_\_\_\_\_ 20\_\_ г.



## АДМИНИСТРАЦИЯ ГОРОДА ПЕРМИ ПОСТАНОВЛЕНИЕ

08.04.2022

№ 258

### **О внесении изменений в приложение 2 к муниципальной программе «Общественное согласие», утвержденной постановлением администрации города Перми от 18.10.2021 № 887**

В соответствии с Федеральным законом от 06 октября 2003 г. № 131-ФЗ «Об общих принципах организации местного самоуправления в Российской Федерации», Порядком принятия решений о разработке муниципальных программ, их формирования и реализации, утвержденным постановлением администрации города Перми от 25 сентября 2013 г. № 781,

администрация города Перми ПОСТАНОВЛЯЕТ:

1. Внести изменения в приложение 2 к муниципальной программе «Общественное согласие», утвержденной постановлением администрации города Перми от 18 октября 2021 г. № 887 (в ред. от 29.12.2021 № 1265, от 26.01.2022 № 41, от 22.03.2022 № 197), изложив графу 3 строки 1.2.1.1.1.2.6 в следующей редакции:

«ДКМП, МУ ДКМП».

2. Настоящее постановление вступает в силу со дня официального опубликования в печатном средстве массовой информации «Официальный бюллетень органов местного самоуправления муниципального образования город Пермь».

3. Управлению по общим вопросам администрации города Перми обеспечить опубликование настоящего постановления в печатном средстве массовой информации «Официальный бюллетень органов местного самоуправления муниципального образования город Пермь».

4. Информационно-аналитическому управлению администрации города Перми обеспечить опубликование (обнародование) настоящего постановления на официальном сайте муниципального образования город Пермь в информационно-телекоммуникационной сети Интернет.

5. Контроль за исполнением настоящего постановления возложить на исполняющего обязанности заместителя главы администрации города Перми-начальника управления по вопросам общественного самоуправления и международным отношениям администрации города Перми Молоковских А.В.

Глава города Перми

А.Н. Дёмкин



## АДМИНИСТРАЦИЯ ГОРОДА ПЕРМИ ПОСТАНОВЛЕНИЕ

08.04.2022

№ 259

### **Об утверждении Регламента организации освещения территории общего пользования города Перми и о признании утратившими силу отдельных постановлений администрации города Перми**

В соответствии с Федеральным законом от 06 октября 2003 г. № 131-ФЗ «Об общих принципах организации местного самоуправления в Российской Федерации», Уставом города Перми, решением Пермской городской Думы от 15 декабря 2020 г. № 277 «Об утверждении Правил благоустройства территории города Перми»

администрация города Перми ПОСТАНОВЛЯЕТ:

1. Утвердить прилагаемый Регламент организации освещения территории общего пользования города Перми.

2. Признать утратившими силу постановления администрации города Перми:

от 24 сентября 2008 г. № 938 «Об утверждении Регламента организации наружного освещения улиц города Перми»;

от 23 ноября 2009 г. № 892 «О внесении изменений в постановление администрации города от 24.09.2008 № 938 «Об утверждении Регламента работы по эксплуатации установок наружного освещения и объектов архитектурной подсветки на территории города Перми»;

от 27 июня 2013 г. № 522 «О внесении изменений в постановление администрации города Перми от 24.09.2008 № 938 «Об утверждении Регламента работы по эксплуатации установок наружного освещения и объектов архитектурной подсветки на территории города Перми».

3. Настоящее постановление вступает в силу со дня официального опубликования в печатном средстве массовой информации «Официальный бюллетень органов местного самоуправления муниципального образования город Пермь».

4. Управлению по общим вопросам администрации города Перми обеспечить опубликование настоящего постановления в печатном средстве массовой информации «Официальный бюллетень органов местного самоуправления муниципального образования город Пермь».

5. Информационно-аналитическому управлению администрации города Перми обеспечить опубликование (обнародование) настоящего постановления на официальном сайте муниципального образования город Пермь в информационно-телекоммуникационной сети Интернет.

6. Контроль за исполнением настоящего постановления возложить на заместителя главы администрации города Перми Галиханова Д.К.

Глава города Перми

А.Н. Дёмкин

УТВЕРЖДЕН  
постановлением администрации  
города Перми  
от 08.04.2022 № 259

## **РЕГЛАМЕНТ организации освещения территории общего пользования города Перми**

### **I. Общие положения**

1.1. Регламент организации освещения территории общего пользования города Перми (далее – Регламент) разработан в целях обеспечения бесперебойной работы сетей наружного освещения на территории общего пользования города Перми, муниципальной архитектурно-художественной подсветки фасадов зданий города Перми, их надлежащего содержания.

1.2. Настоящий Регламент определяет основные требования к организации работ по освещению территории общего пользования города Перми; порядок эксплуатации и содержания сетей наружного освещения и муниципальной архитектурно-художественной подсветки фасадов зданий города Перми; порядок взаимодействия между департаментом дорог и благоустройства администрации города Перми (далее – Департамент), муниципальным казенным учреждением «Пермблагостройство» (далее – МКУ «Пермблагостройство») и организацией или индивидуальным предпринимателем, осуществляющей(им) комплекс работ по содержанию, капитальному ремонту и ремонту сетей наружного освещения, находящихся в муниципальной собственности, а также бесхозных и вновь построенных, в отношении которых начата процедура оформления в муниципальную собственность, и муниципальной архитектурно-художественной подсветки (далее – Обслуживающая организация) при проведении работ по освещению территории общего пользования города Перми.

1.3. Для целей настоящего Регламента применяются следующие понятия:

организация освещения территории общего пользования – комплекс систематических мероприятий по эксплуатации сетей наружного освещения, устройству муниципальной архитектурно-художественной подсветки фасадов, их надлежащему содержанию, в том числе путем своевременного выявления и устранения возникающих неисправностей, восстановления внешнего вида и электробезопасности оборудования, а также повышения светотехнических параметров;

устройство муниципальной архитектурно-художественной подсветки фасадов зданий города Перми (далее – архитектурно-художественная подсветка) – комплекс мероприятий, осуществляемых за счет средств бюджета города Перми, направленных на искусственное освещение фасадов зданий города Перми.

### **II. Требования к выполнению работ по освещению территории общего пользования города Перми**

2.1. Выполнение работ по освещению территории общего пользования города Перми осуществляется в соответствии с требованиями действующего законодательства.

2.2. Используемое светотехническое оборудование, применяемое для освещения территории общего пользования города Перми и устройства архитектурно-художественной подсветки, должно соответствовать техническим требованиям, установленным действующим законодательством Российской Федерации.

2.3. Включение (отключение) сетей наружного освещения и архитектурно-художественной подсветки должно производиться в соответствии с графиком работы, утвержденным постановлением администрации города Перми.

2.4. Нормируемые показатели освещения территории общего пользования города Перми устанавливаются в соответствии с Правилами устройства электроустановок (далее – ПУЭ), СП 52.13330.2016. «Свод правил. Естественное и искусственное освещение. Актуализированная редакция СНиП 23-05-95\*».

Работы по измерению горизонтальной освещенности дорог необходимо выполнять в соответствии с ГОСТ Р 54308-2011 Национальный стандарт Российской Федерации. Дороги автомобильные общего пользования. Горизонтальная освещенность от искусственного освещения. Методы контроля.

На каждой автомобильной дороге общего пользования местного значения, каждом объекте озеленения общего пользования (далее – Объект) должно быть обеспечено горение не менее 85 % от общего количества светильников, расположенных на Объекте.

Не допускается наличие двух и более подряд расположенных неработающих (негорящих) светильников, а также отключение светильников, освещающих перекрестки улиц и дорог, пешеходные переходы, остановки общественного транспорта.

При освещении фасадов зданий с использованием архитектурно-художественной подсветки на каждом фасаде должно быть обеспечено горение не менее 90 % светильников архитектурно-художественной подсветки от общего количества светильников в пределах установленной мощности светильников.

2.5. При получении информации об отказах в работе установок наружного освещения, связанных с угрозой возникновения несчастного случая (обрывы проводов, критический наклон либо разрушение опор наружного освещения и другое), меры по восстановлению установок наружного освещения должны приниматься немедленно;

постоянное восстановление поврежденных распределительных сетей для воздушных сетей наружного освещения должно выполняться в течение 5 дней после обнаружения повреждения, для кабельных сетей наружного освещения – при проведении ремонта в теплое время года.

Восстановление разрушенных опор наружного освещения должно выполняться в течение 10 рабочих дней после обнаружения разрушения.

Дефекты в виде неработающих светильников должны устраняться в течение 5 рабочих дней с момента обнаружения неисправностей в случаях, если:

доля неработающих светильников на Объекте составляет более 5 % от общего количества светильников на Объекте;

два и более неработающих светильника расположены один за другим;

неработающие светильники располагаются на пересечении, съезде (въезде) транспортной развязки, на остановках общественного транспорта и пешеходном переходе в одном уровне.

Восстановление горения отдельных светильников должно выполняться в срок, не превышающий 10 рабочих дней после обнаружения.

### **III. Организация работ по содержанию сетей наружного освещения и архитектурно-художественной подсветки**

3.1. Организация работ по содержанию сетей наружного освещения и архитектурно-художественной подсветки осуществляется Обслуживающей организацией в пределах объема бюджетных средств, предусмотренных на организацию освещения территории города Перми.

3.2. Работы по содержанию сетей наружного освещения и архитектурно-художественной подсветки включают: постоянный контроль за состоянием всех видов установок наружного освещения и архитектурно-художественной подсветки (визуальный осмотр состояния опор и кронштейнов наружного освещения, пунктов питания, распределительных щитов, заземляющих устройств, устройств управления, светильников – на предмет наличия дефектов, воздушных и кабельных линий – на предмет несанкционированного подсоединения, проверка состояния проводов, тросовых подвесок и оттяжек, вставок, установок, электрических соединений);

ремонт либо замену неисправных светильников, очистку светильников;

окраску опор наружного освещения и кронштейнов в теплое время года;

ликвидацию повреждений электросетей и устройств управления, осветительной арматуры и оборудования;

поддержание работоспособности эксплуатируемых элементов праздничной иллюминации и архитектурно-художественной подсветки.

#### **IV. Организация работ по ремонту и капитальному ремонту сетей наружного освещения и архитектурно-художественной подсветки**

4.1. Организация работ по капитальному ремонту и ремонту сетей наружного освещения и архитектурно-художественной подсветки осуществляется Обслуживающей организацией в соответствии с Планом работ по ремонту и капитальному ремонту сетей наружного освещения и архитектурно-художественной подсветки (далее – План).

4.2. План на предстоящий год формирует Обслуживающая организация на основании результатов осмотров, ревизий оборудования, выявления дефектов в процессе технического обслуживания и при повреждениях оборудования и направляет на согласование в МКУ «Пермблагоустройство» не позднее 20 ноября текущего года.

МКУ «Пермблагоустройство» в течение 5 рабочих дней со дня представления осуществляет проверку Плана на предмет соответствия сметных расчетов действующему законодательству Российской Федерации и направляет в Департамент либо при наличии замечаний возвращает на доработку Обслуживающей организации. Срок устранения замечаний составляет 5 рабочих дней.

Согласованный МКУ «Пермблагоустройство» План в течение 5 рабочих дней утверждается руководителем Департамента.

4.3. Ремонт сетей наружного освещения и архитектурно-художественной подсветки выполняется в период между проведением плановых капитальных ремонтов и проводится в целях обеспечения поддержания надлежащего состояния сетей наружного освещения и архитектурно-художественной подсветки.

4.4. Работы по ремонту сетей наружного освещения и архитектурно-художественной подсветки включают: ликвидацию всех видимых повреждений; ремонт вышедших из строя установок наружного освещения и архитектурно-художественной подсветки; замену отдельных участков воздушных и кабельных линий; замену вышедших из строя светильников или их элементов, ламп освещения; ремонт элементов устройств диспетчеризации и управления сетями наружного освещения и архитектурно-художественной подсветки;

восстановление правильного положения опор наружного освещения (исключая ветхие, изношенные железобетонные опоры наружного освещения, подлежащие замене), кронштейнов, цоколей.

Ремонт сетей наружного освещения и архитектурно-художественной подсветки следует проводить в светлое время суток в условиях лучшей видимости без нарушения режима работы установок в вечернее и ночное время.

4.5. Капитальный ремонт сетей наружного освещения и архитектурно-художественной подсветки проводится в целях восстановления их работоспособности и надлежащего функционирования.

Перед проведением капитального ремонта должна быть обеспечена комплексная диагностика (документальная, визуальная и инструментальная) технического состояния сетей наружного освещения, на основании которой определяется объем ремонтно-восстановительных работ и формируется дефектная ведомость работ. Капитальный ремонт сетей наружного освещения должен производиться в соответствии с дефектной ведомостью с учетом требований, направленных на увеличение длительности безотказной работы оборудования, улучшение его технико-экономических показателей, безопасности и внешнего вида.

Работы по капитальному ремонту сетей наружного освещения и архитектурно-художественной подсветки включают:

замену поврежденных опор наружного освещения; замену кронштейнов наружного освещения; замену проводов воздушных и кабельных распределительных сетей наружного освещения и сетей управления, распределительных и соединительных устройств; замену вышедших из строя, устаревших, а также отработавших срок эксплуатации устройств управления сетями наружного освещения; ремонт и переоборудование систем и устройств диспетчеризации и управления сетями наружного освещения и архитектурно-художественной подсветки; замену ветхих светильников с истекшим сроком службы, не подлежащих ремонту и снизивших свои эксплуатационные параметры. Светильники подлежат замене на новые светильники без потери нормированной освещенности, предусмотренной нормативной документацией.

#### **V. Организация работ по устройству архитектурно-художественной подсветки**

5.1. Организацию работ по устройству архитектурно-художественной подсветки осуществляет МКУ «Пермблагоустройство» в соответствии с Федеральным законом от 05 апреля 2013 г. № 44-ФЗ «О контрактной системе в сфере закупок товаров, работ и услуг для обеспечения государственных и муниципальных нужд» с применением конкурентных способов определения поставщиков (подрядчиков, исполнителей).

5.2. Формирование плана работ по устройству архитектурно-художественной подсветки фасадов зданий города Перми осуществляется Департаментом в пределах объема бюджетных средств, предусмотренных на организацию освещения территории города Перми.

5.3. Устройство архитектурно-художественной подсветки фасадов зданий города Перми включает проведение работ по монтажу кабеленесущих систем, монтажу кабеля питания, монтажу светильников на фасаде здания.



## АДМИНИСТРАЦИЯ ГОРОДА ПЕРМИ ПОСТАНОВЛЕНИЕ

08.04.2022

№ 260

### **Об утверждении Порядка определения объема и условий предоставления бюджетным и автономным учреждениям субсидий на иные цели на выполнение работ по сохранению объектов культурного наследия, находящихся в собственности муниципальных образований**

В соответствии с абзацем вторым пункта 1 статьи 78.1 Бюджетного кодекса Российской Федерации, постановлением Правительства Российской Федерации от 22 февраля 2020 г. № 203 «Об общих требованиях к нормативным правовым актам и муниципальным правовым актам, устанавливающим порядок определения объема и условия предоставления бюджетным и автономным учреждениям субсидий на иные цели», постановлениями Правительства Пермского края от 30 декабря 2020 г. № 1046-п «О предоставлении субсидий из бюджета Пермского края бюджетам муниципальных образований на софинансирование проведения работ по сохранению объектов культурного наследия, находящихся в их собственности», от 28 января 2022 г. № 44-п «Об утверждении распределения субсидий из бюджета Пермского края бюджетам муниципальных образований Пермского края на софинансирование проведения работ по сохранению объектов культурного наследия, находящихся в их собственности, в 2022 году» администрация города Перми ПОСТАНОВЛЯЕТ:

1. Утвердить прилагаемый Порядок определения объема и условий предоставления бюджетным и автономным учреждениям субсидий на иные цели на выполнение работ по сохранению объектов культурного наследия, находящихся в собственности муниципальных образований.

2. Настоящее постановление вступает в силу со дня официального опубликования в печатном средстве массовой информации «Официальный бюллетень органов местного самоуправления муниципального образования город Пермь».

3. Управлению по общим вопросам администрации города Перми обеспечить опубликование настоящего постановления в печатном средстве массовой информации «Официальный бюллетень органов местного самоуправления муниципального образования город Пермь».

4. Информационно-аналитическому управлению администрации города Перми обеспечить опубликование (обнародование) настоящего постановления на официальном сайте муниципального образования город Пермь в информационно-телекоммуникационной сети Интернет.

5. Контроль за исполнением настоящего постановления возложить на заместителя главы администрации города Перми Грибанова А.А.

Глава города Перми

А.Н. Дёмкин

УТВЕРЖДЕН  
постановлением администрации  
города Перми  
от 08.04.2022 № 260

## ПОРЯДОК

**определения объема и условий предоставления бюджетным и автономным учреждениям субсидий на иные цели на выполнение работ по сохранению объектов культурного наследия, находящихся в собственности муниципальных образований**

### I. Общие положения о предоставлении субсидий

1.1. Настоящий Порядок определяет объем и условия предоставления субсидий на иные цели на выполнение работ по сохранению объектов культурного наследия, находящихся в собственности муниципального образования, бюджетным и автономным учреждениям, в отношении которых департамент культуры и молодежной политики администрации города Перми осуществляет функции и полномочия учредителя (далее – Порядок, субсидии на иные цели, Департамент).

1.2. Получателем субсидии на иные цели является муниципальное автономное учреждение культуры «Городской центр охраны памятников» г. Перми (далее – Учреждение).

1.3. Целью предоставления субсидии на иные цели является проведение работ по сохранению объектов культурного наследия, находящихся в собственности муниципального образования (далее – объекты), закрепленных на праве оперативного управления за Учреждением, в рамках выполнения мероприятий муниципальной программы «Культура города Перми».

1.4. Субсидии на иные цели предоставляются Учреждению в пределах бюджетных ассигнований на 2022 год, утвержденных Законом Пермского края о бюджете Пермского края и решением Пермской городской Думы о бюджете города Перми, в рамках выполнения мероприятий муниципальной программы «Культура города Перми».

### II. Условия и порядок предоставления субсидий на иные цели

2.1. Для получения субсидии на иные цели Учреждение направляет в Департамент: пояснительную записку, содержащую обоснование необходимости предоставления субсидии на иные цели, в том числе расчет-обоснование суммы субсидии согласно приложению 1 к настоящему Порядку; выписку из реестра муниципального имущества города Перми об объектах, закрепленных на праве оперативного управления за Учреждением и подлежащих ремонту; перечень объектов, подлежащих ремонту; акт обследования таких объектов; дефектную ведомость; предварительную смету расходов; копию решения Государственной инспекции по охране объектов культурного наследия Пермского края о согласовании проектной документации на работы.

2.2. Рассмотрение и проверка документов на полноту их представления в соответствии с пунктом 2.1 настоящего Порядка осуществляется Департаментом в течение 10 рабочих дней с даты их представления.

2.3. Требования, которым Учреждение должно соответствовать на 01 число месяца, предшествующего месяцу, в котором принимается решение о предоставлении субсидии на иные цели:

отсутствие неисполненной обязанности по уплате налогов, сборов, страховых взносов, пеней, штрафов, процентов, подлежащих уплате в соответствии с законодательством Российской Федерации о налогах и сборах;

отсутствие просроченной задолженности по возврату в бюджет города Перми субсидий, бюджетных инвестиций, представленных в том числе в соответствии с иными правовыми актами, и иной просроченной задолженности перед бюджетом города Перми.

2.4. Основания для отказа в предоставлении субсидии на иные цели:

несоответствие представленных Учреждением документов требованиям, определенным в соответствии с пунктом 2.1 настоящего Порядка, или непредставление (представление не в полном объеме) указанных документов;

недоверенность информации, содержащейся в документах, представленных Учреждением в соответствии с пунктом 2.1 настоящего Порядка.

2.5. Размер субсидий на иные цели рассчитывается на основании предварительных сводных и локальных сметных расчетов в актуальных ценах, обосновании цены материалов (оборудования), включенных в локальные сметные расчеты на основании прайс-листов, коммерческих предложений, с приложением не менее трех ценовых информационных.

2.6. Размер субсидий на иные цели на 2022 год устанавливается приложением 2 к настоящему Порядку.

2.7. Субсидии на иные цели предоставляются в соответствии с соглашением о предоставлении субсидии из бюджета города Перми (далее – Соглашение), заключенным между Департаментом и Учреждением по типовой форме,

утвержденной распоряжением заместителя главы администрации города Перми- начальника департамента финансов администрации города Перми (далее – типовая форма).

Заключение Соглашения на 2022 год осуществляется Департаментом не позднее 10 рабочих дней со дня перечисления межбюджетных трансфертов из бюджета Пермского края в бюджет города Перми.

2.8. Условиями заключения Соглашений являются:

соответствие Учреждения требованиям, установленным пунктом 2.3 настоящего Порядка;

наличие бюджетных ассигнований для предоставления субсидий на иные цели в бюджете города Перми на 2022 год и в муниципальной программе «Культура города Перми».

2.9. В случаях, установленных Соглашением, заключаются дополнительные соглашения, предусматривающие внесение в него изменений или его расторжение, в соответствии с типовой формой.

При внесении изменений в настоящий Порядок, муниципальную программу «Культура города Перми», требующих внесения изменений в Соглашение, дополнительные соглашения заключаются в течение 10 рабочих дней со дня вступления в силу изменений в указанные правовые акты.

2.10. Субсидии на иные цели перечисляются Учреждению в сроки, установленные Соглашением. Периодичность перечисления субсидии на иные цели – единовременно.

2.11. Средства, предоставляемые Учреждению в виде субсидии на иные цели, расходуются в соответствии с их целевым назначением и не могут быть направлены на другие цели.

2.12. Субсидии на иные цели Учреждению предоставляются путем перечисления Департаментом денежных средств на отдельный лицевой счет Учреждения, открытый в департаменте финансов администрации города Перми в установленном порядке.

Ведение бухгалтерского учета по предоставленным субсидиям на иные цели осуществляется с применением аналитических кодов счетов бухгалтерского учета.

2.13. Результатом предоставления субсидии на иные цели является количество объектов культурного наследия, находящихся в муниципальной собственности, на которых проведены работы по сохранению объектов культурного наследия с привлечением софинансирования в виде субсидии из бюджета Пермского края в рамках выполнения мероприятий муниципальной программы «Культура города Перми».

План мероприятий по достижению результата предоставления субсидии устанавливается Соглашением.

### **III. Требования к отчетности**

3.1. Учреждение представляет в Департамент в установленные настоящим Порядком сроки следующую отчетность (далее – Отчеты):

отчет о достижении результата предоставления субсидий на иные цели по форме согласно приложению 3 к настоящему Порядку;

отчет об осуществлении расходов, источником финансового обеспечения которых являются субсидии на иные цели, по форме согласно приложению 4 к настоящему Порядку;

отчет о реализации плана мероприятий по достижению результата предоставления субсидии на иные цели согласно приложению 5 к настоящему Порядку.

3.2. Отчеты представляются нарастающим итогом в следующие сроки:

3.2.1. Отчет об осуществлении расходов, источником финансового обеспечения которых являются субсидии на иные цели, представляется ежеквартально:

за 1, 2, 3 кварталы – не позднее 10 числа месяца, следующего за отчетным кварталом;

за 4 квартал (годовой отчет) – не позднее 25 января года, следующего за отчетным.

3.2.2. Отчет о достижении результата предоставления субсидии на иные цели представляется 1 раз в год не позднее 25 января года, следующего за отчетным.

3.2.3. Отчет о реализации плана мероприятий по достижению результата предоставления субсидии представляется 1 раз в год не позднее 25 января года, следующего за отчетным.

3.3. Контроль за своевременностью представления Отчетов и достоверностью отчетных данных возлагается на руководителя Учреждения.

3.4. Департамент имеет право устанавливать в Соглашении формы дополнительной отчетности и сроки их представления Учреждением.

### **IV. Порядок осуществления контроля за соблюдением целей, условий и порядка предоставления субсидий на иные цели и ответственность за их несоблюдение**

4.1. Департамент и уполномоченный орган муниципального финансового контроля осуществляют обязательную проверку соблюдения целей и условий предоставления Учреждением субсидии на иные цели.



4.2. Учреждение несет ответственность за несоблюдение целей и условий их предоставления, установленных настоящим Порядком.

4.3. В случае несоблюдения Учреждениями целей и условий, установленных при предоставлении субсидии на иные цели, выявленного по результатам проверок, проведенных Департаментом и уполномоченным органом муниципального финансового контроля, данные средства подлежат возврату в бюджет города Перми в следующие сроки:

на основании требования Департамента – в течение 30 календарных дней со дня получения Учреждением соответствующего требования;

на основании представления и (или) предписания уполномоченного органа муниципального финансового контроля – в срок, установленный в соответствии с бюджетным законодательством Российской Федерации.

В случае невыполнения Учреждением требования о возврате субсидий на иные цели Департамент обеспечивает взыскание субсидий на иные цели в судебном порядке в соответствии с действующим законодательством.

4.4. В случае недостижения результата предоставлений субсидии на иные цели, установленного пунктом 2.13 настоящего Порядка, субсидии на иные цели подлежат возврату в доход бюджета города Перми в течение 25 рабочих дней со дня выявления указанного недостижения.

4.5. Остатки субсидии на иные цели, предоставленные за счет средств бюджета города Перми по состоянию на 01 января очередного финансового года, не использованные в текущем финансовом году, подлежат перечислению Учреждением в доход бюджета города Перми не позднее первых 4 рабочих дней очередного финансового года.

Остатки субсидии на иные цели, перечисленные Учреждением в доход бюджета города Перми, возвращаются Учреждению в очередном финансовом году при наличии потребности в направлении их на те же цели на основании запроса Учреждения в соответствии с решением Департамента, оформленным приказом начальника Департамента.

Решение о возврате остатков субсидии на иные цели принимается Департаментом по итогам рассмотрения запроса Учреждения, представленных в Департамент в течение 20 рабочих дней и отражающих причины образования неиспользованных остатков и необходимости их использования в текущем финансовом году, с приложением документов (копий документов), подтверждающих наличие и объем неисполненных обязательств, принятых до начала текущего финансового года либо подлежащих принятию в текущем финансовом году.

Департамент принимает решение о возврате остатков субсидии на иные цели в течение 30 рабочих дней с даты поступления, указанной в абзаце третьем настоящего пункта информации, но не позднее 20 мая текущего года.

В случае если Учреждением не обоснована потребность в направлении остатков субсидии на иные цели, они считаются неподтвержденными и не подлежат возврату Учреждению.

В случае если неиспользованные остатки субсидии на иные цели не перечислены Учреждением в доход бюджета города Перми в сроки, установленные абзацем первым настоящего пункта, то они подлежат взысканию в установленном порядке.

Неиспользованные остатки субсидии на иные цели, предоставленные за счет средств бюджета Пермского края, в отношении которых не принято решение о направлении их на те же цели в текущем финансовом году, подлежат возврату в бюджет города Перми с последующим возвратом в установленном порядке в бюджет Пермского края не позднее первых 15 рабочих дней текущего финансового года.

4.6. В случае если расходы автономного учреждения, источником финансового обеспечения которых должны являться субсидии на иные цели, осуществлены за счет средств этого учреждения, получаемыми автономным учреждением от приносящей доход деятельности, и со средствами, поступающими автономному учреждению на финансовое обеспечение выполнения им муниципального задания, автономное учреждение вправе осуществить возмещение указанных расходов за счет субсидии на иные цели после проверки документов, подтверждающих подлежащие возмещению расходы.

В случае если расходы бюджетного учреждения, источником финансового обеспечения которых должны являться субсидии на иные цели, осуществлены за счет средств этого учреждения, получаемых бюджетным учреждением от приносящей доход деятельности, и со средствами, поступающими бюджетному учреждению на финансовое обеспечение выполнения им муниципального задания, бюджетное учреждение вправе осуществить возмещение указанных расходов за счет субсидий на иные цели после проверки документов, подтверждающих подлежащие возмещению расходы, в случае отсутствия на момент осуществления расходов, на исполнение которых предоставляются субсидии на иные цели, возможности их оплаты за счет субсидий на иные цели.

Возмещение расходов Учреждения осуществляется после согласования их возмещения Департаментом в порядке, утвержденном распоряжением заместителя главы администрации города Перми-начальника департамента финансов администрации города Перми.

4.7. В случае поступления средств от возврата ранее произведенных Учреждением выплат, источником финансового обеспечения которых являются субсидии на иные цели, для достижения целей, установленных при предоставлении субсидии на иные цели, Департамент в течение 30 рабочих дней с даты их поступления в Учреждение принимает решение путем издания приказа начальника Департамента об использовании в текущем финансовом году указанных средств.

Решение Департамента об использовании в текущем финансовом году указанных средств принимается при наличии потребности Учреждения по итогам рассмотрения запросов, представленных Учреждением в Департамент в

течение 30 рабочих дней с даты поступления средств в Учреждение и отражающих необходимость их использования в текущем финансовом году, с приложением документов (копий документов), подтверждающих наличие и объем неисполненных обязательств, принятых до начала текущего финансового года либо подлежащих принятию в текущем финансовом году.

Приложение 1  
к Порядку определения объема  
и условий предоставления бюджетным  
и автономным учреждениям субсидий  
на иные цели на выполнение работ  
по сохранению объектов культурного  
наследия, находящихся в собственности  
муниципальных образований

**РАСЧЕТ-ОБОСНОВАНИЕ**  
**суммы субсидии на иные цели на выполнение работ по сохранению**  
**объектов культурного наследия**

Наименование учреждения \_\_\_\_\_

Наименование мероприятия	Объем расходов, руб.
Проведение производственных работ	
Объект 1	
Объект 2	
Научное руководство проведением работ	
Объект 1	
Объект 2	
Авторский надзор за проведением работ	
Объект 1	
Объект 2	
Технический надзор за проведением работ	
Объект 1	
Объект 2	

Учреждение не имеет задолженности по уплате налогов, сборов, страховых взносов, пеней, штрафов, процентов, подлежащих уплате в соответствии с законодательством Российской Федерации о налогах и сборах.

Учреждение не имеет задолженности по возврату в бюджет города Перми субсидий, бюджетных инвестиций, предоставленных в том числе в соответствии с иными правовыми актами, и иной просроченной задолженности перед бюджетом города Перми.

Руководитель учреждения \_\_\_\_\_

(подпись, расшифровка подписи)

« \_\_\_\_ » \_\_\_\_\_ г.

М.П.

Приложение 2  
к Порядку определения объема  
и условий предоставления бюджетным  
и автономным учреждениям субсидий  
на иные цели на выполнение работ  
по сохранению объектов культурного  
наследия, находящихся в собственности  
муниципальных образований

**РАЗМЕР СУБСИДИЙ  
на иные цели на выполнение работ по сохранению объектов культурного наследия**

№	Наименование муниципального учреждения города Перми	Расчетные показатели, руб.		
		2022 год		
		средства бюджета Пермского края	средства бюджета города Перми	итого
1	Муниципальное автономное учреждение культуры «Городской центр охраны памятников» г. Перми	3 021 438,00	1 294 902,00	4 316 340,00
Всего		3 021 438,00	1 294 902,00	4 316 340,00

Приложение 3  
к Порядку определения объема  
и условий предоставления бюджетным  
и автономным учреждениям субсидий  
на иные цели на выполнение работ  
по сохранению объектов культурного  
наследия, находящихся в собственности  
муниципальных образований

### ОТЧЕТ

о достижении результата предоставления субсидии на иные цели

(наименование учреждения)  
по состоянию на \_\_\_\_\_ 20 \_\_\_\_ г.

#### 1. Информация о достижении значений результата предоставления субсидии и обязательствах, принятых в целях их достижения

Направление расходов	Результат предоставления субсидии	Единица измерения		Код строки	Плановые значения		Размер субсидии, предусмотренной соглашением	Фактически достигнутые значения				Объем обязательств, принятых в целях достижения результатов предоставления субсидии	Неиспользованный объем финансового обеспечения (гр.9-гр.16)				
		наименование	код по ОКЕИ		с даты заключения соглашения	из них с начала текущего финансового года		отклонение от планового значения	причина отклонения	в абсолютных величинах (гр.7-гр.10)	в процентах (гр.12/гр.7×100%)			код	наименование		
1	2	3	4	5	6	7	8	9	10	11	12	13	14	15	16	17	18
					0100												
		в том числе:															
		в том числе:			0200												
Всего																	

Руководитель  
(уполномоченное лицо)

(подпись)

(расшифровка подписи)

Исполнитель

(фамилия, инициалы)

(телефон)

« \_\_\_\_ » \_\_\_\_\_ 20 \_\_\_\_ г.

М.П.

## 2. Сведения о принятии отчета о достижении значений результата предоставления субсидии

Наименование показателя	Код по бюджетной классификации местного бюджета	КОСГУ	Сумма	
			с начала заключения соглашения	из них с начала текущего финансового года
1	2	3	4	5
Объем субсидии, направленной на достижение результата				
Объем субсидии, потребность в которой не подтверждена				
Объем субсидии, подлежащей возврату в бюджет				
Сумма штрафных санкций (пени), подлежащих перечислению в бюджет				

Руководитель

(уполномоченное лицо)

Исполнитель

(должность)

(подпись)

(расшифровка подписи)

(должность)

(фамилия, инициалы)

(телефон)

« \_\_\_\_ » \_\_\_\_\_ 20 \_\_\_\_ г.

М.П.

Приложение 4  
к Порядку определения объема  
и условий предоставления бюджетным  
и автономным учреждениям субсидий  
на иные цели на выполнение работ  
по сохранению объектов культурного  
наследия, находящихся в собственности  
муниципальных образований

### ОТЧЕТ об осуществлении расходов, источником финансового обеспечения которых является субсидия на иные цели,

(наименование учреждения)  
по состоянию на \_\_\_\_\_ 20 \_\_\_\_ г.

Ежеквартальная форма представляется нарастающим итогом с начала года.

Субсидия наименование	Код по бюджетной классификации Российской Федерации	Остаток субсидии на начало текущего финансового года		Поступления			Выплаты		Остаток субсидии на конец отчетного периода		
		всего	из них разрешенный к использованию	всего, в том числе	из местного бюджета	возврат дебиторской задолженности прошлых лет	всего	из них: возвращено в местный бюджет	всего	в том числе: требуется в направлении на те же цели	
1	3	4	5	6	7	8	9	10	11	12	13
в том числе за счет средств бюджета города Перми											
в том числе за счет средств бюджета Пермского края											

(руб.)

Руководитель  
(уполномоченное лицо)

Исполнитель

« \_\_\_\_ » \_\_\_\_\_ 20 \_\_\_\_ г.  
М.П.

Согласовано:  
Директор муниципального казенного  
учреждения «Центр бухгалтерского учета  
и отчетности в сфере культуры и молодежной  
политики» города Перми

(подпись)  
М.П. \_\_\_\_\_ (Ф.И.О.)

\_\_\_\_\_ (расшифровка подписи)

\_\_\_\_\_ (подпись)

\_\_\_\_\_ (телефон)

\_\_\_\_\_ (фамилия, инициалы)

« \_\_\_\_ » \_\_\_\_\_ 20 \_\_\_\_ г.

Приложение 5  
к Порядку определения объема  
и условий предоставления бюджетным  
и автономным учреждениям субсидий  
на иные цели на выполнение работ  
по сохранению объектов культурного  
наследия, находящихся в собственности  
муниципальных образований

### ОТЧЕТ о реализации плана мероприятий по достижению результата предоставления субсидии

\_\_\_\_\_ (наименование учреждения)  
по состоянию на \_\_\_\_\_ 20 \_\_\_\_ г.

Наименование результата	Наименование мероприятия	Единица измерения		Плановое значение	Фактически достигнутое значение на конец отчетного периода	Дата достижения		Причина отклонений
		наименование	код по ОКЕИ			плановая (дд.мм.гггг)	фактическая (дд.мм.гггг)	
1	2	3	4	5	6	7	8	9

Руководитель  
(уполномоченное лицо)

\_\_\_\_\_ (подпись)

\_\_\_\_\_ (расшифровка подписи)

Исполнитель

\_\_\_\_\_ (должность)

\_\_\_\_\_ (фамилия, инициалы)

\_\_\_\_\_ (телефон)

« \_\_\_\_ » \_\_\_\_\_ 20 \_\_\_\_ г.



## АДМИНИСТРАЦИЯ ГОРОДА ПЕРМИ ПОСТАНОВЛЕНИЕ

08.04.2022

№ 261

### **Об утверждении типовых форм документов, используемых при осуществлении муниципального контроля на автомобильном транспорте, городском наземном электрическом транспорте и в дорожном хозяйстве в границах города Перми, в части муниципального контроля в дорожном хозяйстве**

В соответствии с Федеральными законами от 06 октября 2003 г. № 131-ФЗ «Об общих принципах организации местного самоуправления в Российской Федерации», от 31 июля 2020 г. № 248-ФЗ «О государственном контроле (надзоре) и муниципальном контроле в Российской Федерации», решением Пермской городской Думы от 21 декабря 2021 г. № 320 «О муниципальном контроле на автомобильном транспорте, городском наземном электрическом транспорте и в дорожном хозяйстве в границах города Перми»

администрация города Перми ПОСТАНОВЛЯЕТ:

1. Утвердить прилагаемые типовые формы:
  - 1.1. журнала учета объектов муниципального контроля;
  - 1.2. журнала учета объявленных предостережений;
  - 1.3. журнала учета консультирования;
  - 1.4. акта наблюдения за соблюдением обязательных требований (мониторинга безопасности) при осуществлении муниципального контроля на автомобильном транспорте, городском наземном электрическом транспорте и в дорожном хозяйстве в границах города Перми, в части муниципального контроля в дорожном хозяйстве;
  - 1.5. акта выездного обследования;
  - 1.6. протокола осмотра;
  - 1.7. протокола опроса;
  - 1.8. протокола инструментального обследования;
  - 1.9. акта о невозможности проведения контрольного мероприятия, предусматривающего взаимодействие с контролируемым лицом;
  - 1.10. предписания об устранении выявленных нарушений обязательных требований при осуществлении муниципального контроля на автомобильном транспорте, городском наземном электрическом транспорте и в дорожном хозяйстве в границах города Перми в части муниципального контроля в дорожном хозяйстве;
  - 1.11. задания на проведение контрольного мероприятия без взаимодействия с контролируемым лицом;
  - 1.12. фототаблицы – приложения к акту контрольного мероприятия.
2. Настоящее постановление вступает в силу со дня официального опубликования в печатном средстве массовой информации «Официальный бюллетень органов местного самоуправления муниципального образования город Пермь» и распространяется на правоотношения, возникшие с 01 января 2022 г.
3. Управлению по общим вопросам администрации города Перми обеспечить опубликование настоящего постановления в печатном средстве массовой информации «Официальный бюллетень органов местного самоуправления муниципального образования город Пермь».
4. Информационно-аналитическому управлению администрации города Перми обеспечить опубликование (обнародование) настоящего постановления на официальном сайте муниципального образования город Пермь в информационно-телекоммуникационной сети Интернет.
5. Контроль за исполнением настоящего постановления возложить на заместителя главы администрации города Перми Галиханова Д.К.

Глава города Перми

А.Н. Дёмкин



УТВЕРЖДЕНА  
постановлением администрации  
города Перми  
от 08.04.2022 № 261

**ТИПОВАЯ ФОРМА**  
**журнала учета объектов муниципального контроля**

№	Наименование контролируемого лица	Объект контроля	Наименование контрольного мероприятия	Примечание
1	2	3	4	5

УТВЕРЖДЕНА  
постановлением администрации  
города Перми  
от 08.04.2022 № 261

**ТИПОВАЯ ФОРМА**  
**журнала учета объявленных предостережений**

№	Дата, номер	Контролируемое лицо	Выявленные нарушения	Дата направления / вручения предостережения контролируруемому лицу	Срок нарушения / нарушения	Поступление возражения (дата, номер)	Результат рассмотрения возражения с указанием причин / удовлетворения / отказа в удовлетворении возражения, дата направления ответа на возражение	Проверка исполнения предостережения	Ответ на предостережение (при наличии) (дата, содержание)
1	2	3	4	5	6	7	8	9	10

УТВЕРЖДЕНА  
постановлением администрации  
города Перми  
от 08.04.2022 № 261

**ТИПОВАЯ ФОРМА**  
**журнала учета консультирования**

№	Дата	Лицо, в отношении которого проведено консультирование	Наименование вопроса	Способ консультирования	Ф.И.О. должностного лица, осуществлявшего консультирование	Примечание
1	2	3	4	5	6	7

УТВЕРЖДЕНА  
постановлением администрации  
города Перми  
от 08.04.2022 № 261

**ТИПОВАЯ ФОРМА**  
**акта наблюдения за соблюдением обязательных**  
**требований (мониторинга безопасности) при осуществлении муниципального контроля**  
**на автомобильном транспорте, городском наземном электрическом транспорте**  
**и в дорожном хозяйстве в границах города Перми**  
**в части муниципального контроля в дорожном хозяйстве**

« \_\_\_\_ » \_\_\_\_\_ 20\_\_ г.

№ \_\_\_\_\_

В рамках осуществления муниципального контроля на автомобильном транспорте, городском наземном электрическом транспорте и в дорожном хозяйстве в границах города Перми в части муниципального контроля в дорожном хозяйстве

\_\_\_\_\_ на основании  
(наименование органа муниципального контроля)

\_\_\_\_\_ от \_\_\_\_\_ № \_\_\_\_\_  
(задание на проведение контрольного мероприятия)

\_\_\_\_\_ (дата проведения контрольного мероприятия, должность, фамилия, имя, отчество лица,  
\_\_\_\_\_ проводившего контрольное мероприятие)

проведено наблюдение за соблюдением обязательных требований (мониторинга безопасности) в отношении объекта муниципального контроля:

\_\_\_\_\_ (вид объекта, участок автомобильной дороги (адрес, идентификационный номер)

При проведении наблюдения за соблюдением обязательных требований (мониторинга безопасности) проведен анализ следующих данных и сведений:

\_\_\_\_\_ (проанализированные данные и сведения)

В результате проведения наблюдения за соблюдением обязательных требований (мониторинга безопасности) установлено следующее:

\_\_\_\_\_ (выявленные факты причинения вреда (ущерба) или возникновения угрозы причинения вреда (ущерба) охраняемым законом ценностям, сведения о нарушениях обязательных требований, о готовящихся нарушениях таких требований или признаках нарушений таких требований)

\_\_\_\_\_ (наименование должности лица, составившего акт)

\_\_\_\_\_ (подпись)

\_\_\_\_\_ (инициалы, фамилия)

УТВЕРЖДЕНА  
постановлением администрации  
города Перми  
от 08.04.2022 № 261

**ТИПОВАЯ ФОРМА  
акта выездного обследования**

« \_\_\_\_ » \_\_\_\_\_ 20\_\_ г.

№ \_\_\_\_\_

В рамках осуществления муниципального контроля на автомобильном транспорте, городском наземном электрическом транспорте и в дорожном хозяйстве в границах города Перми в части муниципального контроля в дорожном хозяйстве \_\_\_\_\_ на основании

(наименование органа муниципального контроля)

от \_\_\_\_\_ № \_\_\_\_\_

(задание на проведение контрольного мероприятия)

(дата проведения контрольного мероприятия, должность, фамилия, имя, отчество лица,

проводившего контрольное мероприятие)

проведено выездное обследование объекта контроля \_\_\_\_\_

(наименование, идентификационный номер (при наличии), местоположение)

используемого контролируемым лицом (при наличии таких сведений) \_\_\_\_\_

(наименование юридического лица, фамилия, имя, отчество (при наличии) индивидуального предпринимателя, физического лица, представителя контролируемого лица)

При проведении выездного обследования совершены следующие контрольные действия:

(контрольные действия, совершенные в ходе проведения контрольного мероприятия, а также информация о составлении протоколов таких контрольных действий)

При проведении выездного обследования применены следующие способы фиксации доказательств нарушений обязательных требований: \_\_\_\_\_

(информация об использовании фотосъемки и (или) видеозаписи)

В результате проведения выездного обследования установлено следующее:

(выводы о выявлении признаков нарушений обязательных требований или об отсутствии таких признаков)

Приложение: \_\_\_\_\_ на \_\_ л. в \_\_ экз.

\_\_\_\_\_  
(наименование должности лица, составившего акт)

\_\_\_\_\_  
(подпись)

\_\_\_\_\_  
(инициалы, фамилия)

УТВЕРЖДЕНА  
постановлением администрации  
города Перми  
от 08.04.2022 № 261

**ТИПОВАЯ ФОРМА  
протокола осмотра №**

« \_\_\_\_ » \_\_\_\_\_ 20\_\_ г.

№ \_\_\_\_\_

Осмотр начат в \_\_\_\_ часов \_\_\_\_ минут  
Осмотр окончен в \_\_\_\_ часов \_\_\_\_ минут

В ходе проведения \_\_\_\_\_  
(вид контрольного мероприятия)

на основании: \_\_\_\_\_  
(указывается ссылка на решение/задание уполномоченного должностного лица контрольного органа  
о проведении контрольного мероприятия, дата, номер решения/задания)  
мной, \_\_\_\_\_

\_\_\_\_\_  
(наименование должности, фамилия, имя, отчество (при наличии) лица, проводившего контрольное мероприятие)

в соответствии со статьей 76 Федерального закона от 31 июля 2020 г. № 248-ФЗ «О государственном контроле (надзоре)  
и муниципальном контроле в Российской Федерации» проведен осмотр

\_\_\_\_\_  
(перечень осмотренных объектов муниципального контроля))

находящихся по адресу:

\_\_\_\_\_  
(адрес (местоположение))

Сведения о присутствии контролируемого лица (его представителя) при совершении осмотра, а также о применении в  
ходе совершения осмотра фото- и (или) видеозаписи

\_\_\_\_\_  
(наименование юридического лица, фамилия, имя, отчество (при наличии) индивидуального предпринимателя,  
гражданина, представителя контролируемого лица (в случае их присутствия), а также информация  
о применении фото- и (или) видеозаписи)

В ходе осуществления осмотра установлено: \_\_\_\_\_  
\_\_\_\_\_  
\_\_\_\_\_  
\_\_\_\_\_

К настоящему протоколу прилагаются:

\_\_\_\_\_  
(указываются фото- и (или) видеоматериалы)

\_\_\_\_\_  
(наименование должности лица, составившего протокол)

\_\_\_\_\_  
(подпись)

\_\_\_\_\_  
(инициалы, фамилия)

При совершении осмотра присутствовал:

\_\_\_\_\_  
(фамилия, имя, отчество (при наличии) индивидуального предпринимателя, гражданина,  
представителя контролируемого лица, присутствовавшего  
при совершении осмотра) \_\_\_\_\_ (подпись)

УТВЕРЖДЕНА  
постановлением администрации  
города Перми  
от 08.04.2022 № 261

**ТИПОВАЯ ФОРМА  
протокола опроса**

« \_\_\_\_ » \_\_\_\_\_ 20\_\_ г.

№ \_\_\_\_\_

Мной, \_\_\_\_\_

(наименование должности, фамилия, имя, отчество (при наличии))

\_\_\_\_\_, в ходе проведения \_\_\_\_\_

(вид контрольного мероприятия)

на основании \_\_\_\_\_

(указывается ссылка на решение уполномоченного должностного лица контрольного органа о проведении контрольного мероприятия, дата, номер решения)

в отношении объекта контроля \_\_\_\_\_

(наименование, местоположение)

проведен опрос \_\_\_\_\_

(статус лица: контролируемое лицо, представитель контролируемого лица, иное лицо,

располагающее информацией, имеющей значение для проведения оценки соблюдения контролируемым лицом

обязательных требований)

Сведения об опрашиваемом лице:

Фамилия, имя, отчество \_\_\_\_\_

Дата и место рождения \_\_\_\_\_

Место жительства \_\_\_\_\_

Контактные данные \_\_\_\_\_

\_\_\_\_\_  
(фамилия, инициалы опрашиваемого)

\_\_\_\_\_  
(подпись)

По существу заданных вопросов могу пояснить следующее:

\_\_\_\_\_  
(показания опрашиваемого, а также поставленные перед ним вопросы и ответы на них)

\_\_\_\_\_  
(фамилия, имя, отчество опрашиваемого)

\_\_\_\_\_  
(подпись)

\_\_\_\_\_  
(дата)

С настоящим протоколом ознакомлен, достоверность изложенных в настоящем протоколе сведений подтверждаю \_\_\_\_\_

\_\_\_\_\_  
(подпись, фамилия, инициалы опрашиваемого, дата)

\_\_\_\_\_  
(наименование должности лица, составившего протокол)

\_\_\_\_\_  
(подпись)

\_\_\_\_\_  
(инициалы, фамилия)

УТВЕРЖДЕНА  
постановлением администрации  
города Перми  
от 08.04.2022 № 261

**ТИПОВАЯ ФОРМА**  
**протокола инструментального обследования**  
**объекта муниципального контроля на автомобильном**  
**транспорте, городском наземном электрическом транспорте и в дорожном**  
**хозяйстве в границах города Перми в части муниципального контроля**  
**в дорожном хозяйстве**

« \_\_\_\_ » \_\_\_\_\_ 20\_\_ г.

№ \_\_\_\_\_

Инструментальное обследование начато в \_\_\_\_ час. \_\_\_\_ мин.

Инструментальное обследование окончено в \_\_\_\_ час. \_\_\_\_ мин.

Место составления протокола инструментального обследования

(указывается место составления протокола инструментального обследования)

В ходе проведения \_\_\_\_\_

(вид контрольного мероприятия)

(наименование должности, фамилия, имя, отчество (при наличии) лица,  
совершающего контрольное действие)

совершено инструментальное обследование следующего объекта контроля:

(наименование объекта муниципального контроля, его адрес (местоположение))

Сведения о специальном оборудовании и (или) технических приборах используемых при совершении инструментального обследования \_\_\_\_\_

(оборудование и (или) технические приборы, используемые для определения фактических значений, имеющих значение для оценки соблюдения контролируемым лицом обязательных требований)

Сведения о контролируемом лице (при наличии таких сведений)

(наименование юридического лица, фамилия, имя, отчество (при наличии)  
индивидуального предпринимателя, физического лица)

Информация об осуществлении фотосъемки и (или) видеозаписи при проведении инструментального обследования

(указывается информация о проведении/не проведении  
фотосъемки и (или) видеозаписи при осуществлении  
инструментального обследования объекта контроля)

Предмет обследования \_\_\_\_\_

(указываются ссылки на нормативные правовые акты и их структурные единицы, содержащие обязательные требования, соблюдение которых является предметом контрольного мероприятия)

Методика инструментального обследования \_\_\_\_\_

Результат инструментального обследования \_\_\_\_\_

Нормируемые значения показателей, подлежащих контролю при проведении инструментального обследования \_\_\_\_\_

Выводы о соответствии показателей, подлежащих контролю, установленным нормам, иные сведения, имеющие значение для оценки результатов инструментального обследования, \_\_\_\_\_

\_\_\_\_\_  
(наименование должности лица, составившего  
протокол)

\_\_\_\_\_  
(подпись)

\_\_\_\_\_  
(инициалы, фамилия)

УТВЕРЖДЕНА  
постановлением администрации  
города Перми  
от 08.04.2022 № 261

**ТИПОВАЯ ФОРМА**  
**акта о невозможности проведения контрольного мероприятия,**  
**предусматривающего взаимодействие с контролируемым лицом**

« \_\_\_\_ » \_\_\_\_\_ 202\_ г.

№ \_\_\_\_\_

Распоряжением \_\_\_\_\_

(руководитель органа муниципального контроля)

о проведении контрольного мероприятия, предусматривающего взаимодействие с контролируемым лицом,  
от \_\_\_\_\_ № \_\_\_\_\_ «О проведении \_\_\_\_\_»  
в период с \_\_\_\_\_ по \_\_\_\_\_ назначено проведение \_\_\_\_\_

(вид контрольного мероприятия)

в отношении \_\_\_\_\_

(наименование объекта муниципального контроля, его адрес (местоположение))

Время и место проведения контрольного мероприятия: \_\_\_\_\_

О времени и месте проведения контрольного мероприятия контролируемое лицо

(наименование юридического лица, фамилия, имя, отчество (при наличии)  
индивидуального предпринимателя, физического лица)

уведомлено посредством \_\_\_\_\_

(способ уведомления контролируемого лица, дата направления  
и реквизиты уведомления о проведении контрольного мероприятия)

Мной, \_\_\_\_\_

(должность, фамилия, имя, отчество (при наличии) должностного лица, уполномоченного  
на проведение контрольного мероприятия)

**УСТАНОВЛЕНО:**

В соответствии с пунктом 7 статьи 31, пунктом 10 статьи 65 Федерального закона от 31 июля 2020 г. № 248-ФЗ «О государственном контроле (надзоре) и муниципальном контроле в Российской Федерации» провести контрольное мероприятие не представляется возможным.

Причина невозможности проведения контрольного мероприятия: \_\_\_\_\_

(отсутствие контролируемого лица (представителя контролируемого лица)  
по месту нахождения (осуществления деятельности), фактическое неосуществление деятельности  
контролируемым лицом, иные действия (бездействие) контролируемого лица, повлекшие невозможность  
проведения или завершения контрольного мероприятия)

Информация о невозможности присутствия при проведении данного контрольного мероприятия от указанного  
контролируемого лица в \_\_\_\_\_

(наименование органа муниципального контроля)

(поступление (непоступление) такой информации, дата поступления такой информации  
(в случае ее поступления)

Сведения об уведомлении контролируемого лица о проведении контрольного мероприятия:

(наличие (отсутствие) информации о надлежащем уведомлении контролируемого лица  
о проведении контрольного мероприятия)

Сведения о возможности проведения оценки соблюдения обязательных требований

(наличие (отсутствие) возможности проведения оценки соблюдения  
обязательных требований в отсутствие контролируемого лица)

Место составления акта: г. Пермь, \_\_\_\_\_

Время составления акта:

(наименование должности лица,  
составившего акт)

(подпись)

(инициалы, фамилия)

УТВЕРЖДЕНА  
постановлением администрации  
города Перми  
от 08.04.2022 № 261

**ТИПОВАЯ ФОРМА**  
**предписания об устранении выявленных нарушений**  
**обязательных требований при осуществлении муниципального контроля**  
**на автомобильном транспорте, городском наземном электрическом**  
**транспорте и в дорожном хозяйстве в границах города Перми**  
**в части муниципального контроля в дорожном хозяйстве**

« \_\_\_\_ » \_\_\_\_\_ 20\_\_ г.

№ \_\_\_\_\_

В рамках осуществления муниципального контроля \_\_\_\_\_

(наименование органа муниципального контроля)

проведен(а) \_\_\_\_\_

(вид контрольного мероприятия)

в отношении объекта контроля \_\_\_\_\_

(наименование объекта муниципального контроля, его адрес (местоположение))



В ходе проведения указанного контрольного мероприятия установлено невыполнение

(наименование юридического лица, фамилия, имя, отчество (при наличии)  
индивидуального предпринимателя, физического лица)

обязательного требования \_\_\_\_\_

(указать обязательное требование, которое нарушено,  
реквизиты предусматривающего такое требование нормативного правового акта  
и его структурную единицу)

в результате \_\_\_\_\_

(действия (бездействие) контролируемого лица, приводящие к нарушению обязательных требований)

Руководствуясь подпунктом 1 пункта 2 статьи 90 Федерального закона от 31 июля 2020 г. № 248-ФЗ «О государственном контроле (надзоре) и муниципальном контроле в Российской Федерации», пунктом 3.32 Положения «О муниципальном контроле на автомобильном транспорте, городском наземном электрическом транспорте и в дорожном хозяйстве в границах города Перми», утвержденного решением Пермской городской Думы от 21 декабря 2021 г. № 320,

**ПРЕДПИСЫВАЮ:**

В срок до \_\_\_\_\_ (включительно) устранить допущенное нарушение и/или, провести мероприятия по предотвращению причинения вреда (ущерба), а именно

(способ выполнения настоящего Предписания – действия, которые необходимо  
предпринять контролируемому лицу для устранения нарушения  
обязательного требования, и/или для предотвращения вреда (ущерба))

Невыполнение настоящего Предписания в установленный срок влечет привлечение лица к административной ответственности в соответствии с частью 1 статьи 19.5 Кодекса Российской Федерации об административных правонарушениях.

\_\_\_\_\_  
(наименование должности лица, составившего  
предписание)

\_\_\_\_\_  
(подпись)

\_\_\_\_\_  
(инициалы, фамилия)

Предписание / копию предписания получил:

\_\_\_\_\_  
(фамилия, имя, отчество (при наличии)  
индивидуального предпринимателя, физического лица, пред-  
ставителя контролируемого лица)

\_\_\_\_\_  
(подпись)

УТВЕРЖДЕНА  
постановлением администрации  
города Перми  
от 08.04.2022 № 261

**ТИПОВАЯ ФОРМА**  
**задания на проведение контрольного мероприятия**  
**без взаимодействия с контролируемым лицом**

«\_\_\_» \_\_\_\_\_ 20\_\_ г.

№ \_\_\_\_\_

Наименование должности, фамилия, имя, отчество (последнее – при наличии) должностного лица, уполномоченного на проведение контрольного мероприятия: \_\_\_\_\_.

Вид контрольного мероприятия: \_\_\_\_\_. Объект муниципального контроля на автомобильном транспорте, городском наземном электрическом транспорте и в дорожном хозяйстве в границах города Перми в части муниципального контроля в дорожном хозяйстве, в отношении которого проводится контрольное мероприятие: \_\_\_\_\_.

(вид и наименование объекта)

с указанием его местоположения, адреса, иных сведений, позволяющих идентифицировать объект)

Цель проведения контрольного мероприятия: \_\_\_\_\_  
(предупреждение, выявление, пресечение нарушений)

обязательных требований, за нарушение которых законодательством \_\_\_\_\_.

предусмотрена административная ответственность)

Дата проведения контрольного мероприятия: «\_\_\_» \_\_\_\_\_ 20\_\_ г.

\_\_\_\_\_  
(наименование должности лица, выдавшего настоящее задание)

\_\_\_\_\_  
(подпись)

\_\_\_\_\_  
(инициалы, фамилия)

УТВЕРЖДЕНА  
постановлением администрации  
города Перми  
от 08.04.2022 № 261

**ТИПОВАЯ ФОРМА**  
**фототаблицы – приложения к акту контрольного мероприятия**

\_\_\_\_\_  
(наименование юридического лица, Ф.И.О. должностного лица, индивидуального предпринимателя, Ф.И.О. гражданина)

\_\_\_\_\_  
(наименование объекта муниципального контроля, его адрес (местоположение))

Фотосъемка производилась: \_\_\_\_\_.

(указывается марка, идентификационные  
параметры фотоаппарата)

№ снимка	Краткое описание снимка (в том числе адрес, по которому проводилась фотосъемка)

(наименование должности лица, составившего фототаблицу)

(подпись)

(инициалы, фамилия)



## АДМИНИСТРАЦИЯ ГОРОДА ПЕРМИ ПОСТАНОВЛЕНИЕ

11.04.2022

№ 262

### **Об утверждении Порядка определения объема и условий предоставления субсидий на иные цели бюджетным и автономным учреждениям, подведомственным департаменту культуры и молодежной политики администрации города Перми, на софинансирование проектов инициативного бюджетирования**

В соответствии с абзацем вторым пункта 1 статьи 78.1 Бюджетного кодекса Российской Федерации, постановлением Правительства Российской Федерации от 22 февраля 2020 г. № 203 «Об общих требованиях к нормативным правовым актам и муниципальным правовым актам, устанавливающим порядок определения объема и условия предоставления бюджетным и автономным учреждениям субсидий на иные цели», Законом Пермского края от 02 июня 2016 г. № 654-ПК «О реализации проектов инициативного бюджетирования в Пермском крае», постановлениями Правительства Пермского края от 10 января 2017 г. № 6-п «Об утверждении Порядка предоставления субсидий из бюджета Пермского края бюджетам муниципальных образований Пермского края на софинансирование проектов инициативного бюджетирования в Пермском крае», от 02 декабря 2021 г. № 950-п «О распределении субсидий из средств бюджета Пермского края бюджетам муниципальных образований Пермского края на софинансирование проектов инициативного бюджетирования», решением Пермской городской Думы от 24 августа 2021 г. № 200 «Об утверждении порядка проведения конкурсного отбора проектов инициативного бюджетирования конкурсной комиссией города Перми и их реализации» администрация города Перми ПОСТАНОВЛЯЕТ:

1. Утвердить прилагаемый Порядок определения объема и условий предоставления субсидий на иные цели бюджетным и автономным учреждениям, подведомственным департаменту культуры и молодежной политики администрации города Перми, на софинансирование проектов инициативного бюджетирования.

2. Настоящее постановление вступает в силу со дня официального опубликования в печатном средстве массовой информации «Официальный бюллетень органов местного самоуправления муниципального образования город Пермь».

3. Управлению по общим вопросам администрации города Перми обеспечить опубликование настоящего постановления в печатном средстве массовой информации «Официальный бюллетень органов местного самоуправления муниципального образования город Пермь».

4. Информационно-аналитическому управлению администрации города Перми обеспечить опубликование (обнародование) настоящего постановления на официальном сайте муниципального образования город Пермь в информационно-телекоммуникационной сети Интернет.

5. Контроль за исполнением настоящего постановления возложить на заместителя главы администрации города Перми Грибанова А.А.

Глава города Перми

А.Н. Дёмкин

УТВЕРЖДЕН  
постановлением администрации  
города Перми  
от 11.04.2022 № 262

**ПОРЯДОК**  
**определения объема и условий предоставления субсидий на иные цели**  
**бюджетным и автономным учреждениям, подведомственным департаменту**  
**культуры и молодежной политики администрации города Перми,**  
**на софинансирование проектов инициативного бюджетирования**

**I. Общие положения о предоставлении субсидий на иные цели**

1.1. Настоящий Порядок определяет объем и условия предоставления субсидий на иные цели на софинансирование проектов инициативного бюджетирования муниципальным бюджетным и автономным учреждениям, в отношении которых департамент культуры и молодежной политики администрации города Перми осуществляет функции и полномочия учредителя (далее – Порядок, субсидии на иные цели, Учреждения, Департамент).

1.2. Получателем субсидии на иные цели является муниципальное автономное учреждение культуры города Перми «Пермский театр юного зрителя» (далее – Учреждение).

1.3. Целью предоставления субсидий на иные цели является активизация участия жителей в реализации мероприятий, имеющих приоритетное значение для жителей, по решению вопросов местного значения, в рамках выполнения мероприятий муниципальной программы «Общественное согласие».

1.4. Субсидии на иные цели направляются на софинансирование проекта инициативного бюджетирования «Обустройство открытого общественного пространства «Театральный променад: от Любимовых до Каменских» (далее – инициативный проект).

1.5. Субсидии на иные цели предоставляются Учреждению в пределах бюджетных ассигнований и лимитов бюджетных обязательств на соответствующий финансовый год и плановый период, на основании сводной бюджетной росписи бюджета города Перми, за счет средств бюджета Пермского края, бюджета города Перми, инициативных платежей в рамках выполнения мероприятий муниципальной программы «Общественное согласие».

**II. Условия и порядок предоставления субсидий на иные цели**

2.1. Для получения субсидий на иные цели Учреждение направляет в Департамент: пояснительную записку, содержащую обоснование необходимости предоставления субсидий на иные цели, включая расчет-обоснование суммы субсидии на иные цели согласно приложению 1 к настоящему Порядку; предварительную смету расходов.

2.2. Рассмотрение и проверка документов на полноту их представления в соответствии с пунктом 2.1 настоящего Порядка осуществляется Департаментом в течение 10 рабочих дней со дня их представления.

2.3. Требования, которым Учреждение должно соответствовать на дату подачи документов, указанных в пункте 2.1 настоящего Порядка:

отсутствие неисполненной обязанности по уплате налогов, сборов, страховых взносов, пеней, штрафов, процентов, подлежащих уплате в соответствии с законодательством Российской Федерации о налогах и сборах; отсутствие просроченной задолженности по возврату в бюджет города Перми субсидий, бюджетных инвестиций, предоставленных в том числе в соответствии с иными правовыми актами, и иной просроченной задолженности перед бюджетом города Перми.

2.4. Основания для отказа Учреждению в предоставлении субсидии на иные цели: несоответствие представленных Учреждением документов требованиям, определенным в соответствии с пунктом 2.1 настоящего Порядка, или непредставление (представление не в полном объеме) указанных документов; недостоверность информации, содержащейся в документах, представленных Учреждением в соответствии с пунктом 2.1 настоящего Порядка.

2.5. Размер субсидии на иные цели определяется на основании предварительной сметы расходов и копий платежных документов, подтверждающих поступление в бюджет города Перми инициативных платежей.

2.6. Размер субсидии на иные цели на 2022 год установлен в приложении 2 к настоящему Порядку.

2.7. Субсидии на иные цели предоставляются в соответствии с соглашением о предоставлении субсидии из бюджета города Перми (далее – Соглашение), заключенным между Департаментом и Учреждением по типовой форме, утвержденной распоряжением заместителя главы администрации города Перми-начальника департамента финансов администрации города Перми (далее – типовая форма).

Заключение Соглашения на очередной финансовый год и плановый период осуществляется Департаментом не позднее 10 рабочих дней после доведения Департаментом лимитов бюджетных обязательств по предоставлению суб-

сидий на иные цели до получателя бюджетных средств с учетом внесения изменений в сводную бюджетную роспись бюджета города Перми.

2.8. Условиями заключения Соглашений являются:

соответствие Учреждения требованиям, установленным пунктом 2.3 настоящего Порядка;

наличие бюджетных ассигнований для предоставления субсидий на иные цели в бюджете города Перми на 2022 год и в муниципальной программе «Общественное согласие».

2.9. В случаях, установленных Соглашением, заключаются дополнительные соглашения, предусматривающие внесение в него изменений или его расторжение, в соответствии с типовой формой.

При внесении изменений в настоящий Порядок, муниципальную программу «Общественное согласие», требующих внесения изменений в Соглашение, дополнительные соглашения заключаются в течение 10 рабочих дней со дня вступления в силу изменений в указанные правовые акты.

2.10. Субсидии на иные цели перечисляются Учреждению в сроки, установленные Соглашением. Периодичность перечисления субсидий на иные цели – единовременная.

2.11. Средства, предоставляемые Учреждению в виде субсидий на иные цели, расходуются в соответствии с их целевым назначением и не могут быть направлены на другие цели.

2.12. Субсидии на иные цели Учреждению предоставляются путем перечисления Департаментом денежных средств на отдельные лицевые счета Учреждения, открытые в департаменте финансов администрации города Перми в установленном порядке.

Ведение бухгалтерского учета по предоставленным субсидиям на иные цели осуществляется с применением аналитических кодов счетов бухгалтерского учета.

2.13. Результатом предоставления субсидии на иные цели является количество проектов, получивших поддержку в рамках реализации проектов инициативного бюджетирования в городе Перми в рамках выполнения мероприятий муниципальной программы «Общественное согласие». Показателем, необходимым для достижения результатов предоставления субсидии на иные цели, является количество установленных малых архитектурных форм для обустройства общественного пространства. План мероприятий по достижению результатов предоставления субсидии на иные цели устанавливается Соглашением.

### **III. Требования к отчетности**

3.1. Учреждение представляет в Департамент в течение 25 календарных дней со дня реализации проекта, но не позднее 10 января года, следующего за отчетным, следующую отчетность (далее – Отчеты):

отчет о достижении результата предоставления субсидий на иные цели по форме согласно приложению 3 к настоящему Порядку;

отчет об осуществлении расходов, источником финансового обеспечения которых являются субсидии на иные цели, по форме согласно приложению 4 к настоящему Порядку;

отчет о реализации плана мероприятий по достижению результата предоставления субсидии на иные цели согласно приложению 5 к настоящему Порядку.

3.2. Контроль за своевременностью представления Отчетов и достоверностью отчетных данных возлагается на руководителя Учреждения.

3.3. Департамент имеет право устанавливать в соглашении дополнительные формы отчетов и сроки их представления Учреждением.

### **IV. Порядок осуществления контроля за соблюдением целей, условий и порядка предоставления субсидий на иные цели и ответственность за их несоблюдение**

4.1. Департамент и уполномоченный орган муниципального финансового контроля осуществляют обязательную проверку соблюдения целей и условий предоставления Учреждению субсидий на иные цели.

4.2. Учреждение несет ответственность за несоблюдение целей и условий их предоставления, установленных настоящим Порядком.

4.3. В случае несоблюдения Учреждением целей и условий, установленных при предоставлении субсидий на иные цели, выявленного по результатам проверок, проведенных Департаментом и уполномоченным органом муниципального финансового контроля, данные средства подлежат возврату в бюджет города Перми в следующие сроки:

на основании требования Департамента – в течение 30 календарных дней со дня получения Учреждением соответствующего требования;

на основании представления и (или) предписания уполномоченного органа муниципального финансового контроля – в срок, установленный в соответствии с бюджетным законодательством Российской Федерации.

В случае невыполнения Учреждением требования о возврате субсидий на иные цели Департамент обеспечивает взыскание субсидий на иные цели в судебном порядке в соответствии с действующим законодательством.

4.4. В случае недостижения результата предоставления субсидий на иные цели, установленного пунктом 2.13 настоящего Порядка, субсидии на иные цели подлежат возврату в доход бюджета в течение 25 рабочих дней со дня выявления указанного недостижения.

4.5. Остаток неиспользованных средств субсидии, образовавшихся в результате экономии по результатам конкурсных процедур, может быть использован в году предоставления субсидии на осуществление закупок товаров, работ, услуг, направленных на улучшение и (или) укрупнение того же инициативного проекта в соответствии с пунктом 4.1.2 Порядка предоставления субсидий из бюджета Пермского края бюджетам муниципальных образований Пермского края на софинансирование проектов инициативного бюджетирования в Пермском крае, утвержденного постановлением Правительства Пермского края от 10 января 2017 г. № 6-п.

4.6. Остатки субсидий на иные цели, предоставленные за счет средств бюджета города Перми, по состоянию на 01 января очередного финансового года, не использованные в текущем финансовом году, подлежат перечислению в доход бюджета города Перми не позднее первых 4 рабочих дней очередного финансового года.

Остатки субсидий на иные цели, предоставленные за счет средств бюджета города Перми и перечисленные Учреждением в доход бюджета города Перми, возвращаются Учреждению в очередном финансовом году при наличии потребности в направлении их на те же цели на основании запроса Учреждения в соответствии с решением Департамента, оформленным приказом начальника Департамента.

Решение о возврате остатков субсидий на иные цели, предоставленных за счет средств бюджета города Перми, принимается Департаментом по итогам рассмотрения запроса Учреждения, представленного в Департамент в течение 20 рабочих дней и отражающего причины образования неиспользованных остатков и необходимости их использования в текущем финансовом году, с приложением документов (копий документов), подтверждающих наличие и объем неисполненных обязательств, принятых до начала текущего финансового года либо подлежащих принятию в текущем финансовом году.

Департамент принимает решение о возврате остатков субсидий на иные цели, предоставленных за счет средств бюджета города Перми, в течение 30 рабочих дней с даты поступления указанной в абзаце третьем настоящего пункта информации, но не позднее 20 мая текущего года.

В случае если Учреждением не обоснована потребность в направлении остатков субсидий на иные цели, предоставленных за счет средств бюджета города Перми, они считаются неподтвержденными и не подлежат возврату Учреждению.

В случае если неиспользованные остатки субсидий на иные цели, предоставленных за счет средств бюджета города Перми, не перечислены Учреждением в доход бюджета города Перми в сроки, установленные абзацем первым настоящего пункта, они подлежат взысканию в установленном порядке.

Неиспользованные остатки субсидий на иные цели, предоставленные из бюджета Пермского края, в отношении которых не принято решение о направлении их на те же цели в текущем финансовом году, подлежат возврату в бюджет города Перми с последующим возвратом в установленном порядке в бюджет Пермского края не позднее первых 15 рабочих дней текущего финансового года.

4.7. В случае поступления средств от возврата ранее произведенных Учреждением выплат, источником финансового обеспечения которых являются субсидии на иные цели, для достижения целей, установленных при предоставлении субсидий на иные цели, Департамент в течение 30 рабочих дней с даты их поступления в Учреждение принимает решение путем издания приказа об использовании в текущем финансовом году указанных средств.

Решение Департамента об использовании в текущем финансовом году указанных средств принимается при наличии потребности Учреждения по итогам рассмотрения запроса, представленного Учреждением в Департамент в течение 30 рабочих дней с даты поступления средств в Учреждение и отражающих необходимость их использования в текущем финансовом году, с приложением документов (копий документов), подтверждающих наличие и объем неисполненных обязательств, принятых до начала текущего финансового года либо подлежащих принятию в текущем финансовом году.

Приложение 1  
к Порядку определения объема и условий  
предоставления субсидий на иные цели бюджетным  
и автономным учреждениям, подведомственным  
департаменту культуры и молодежной политики  
администрации города Перми,  
на софинансирование проектов инициативного  
бюджетирования

**РАСЧЕТ-ОБОСНОВАНИЕ**  
суммы субсидии на иные цели на софинансирование проектов  
инициативного бюджетирования на 2022 год

\_\_\_\_\_ (наименование учреждения, адрес)

на 20\_\_год

Вид субсидии на иные цели *	Виды работ (услуг)	Размер субсидии (тыс. руб.)
1	2	3
1. Субсидии на иные цели на софинансирование проектов инициативного бюджетирования		

-----  
\* В соответствии с пунктом 2.5 Порядка определения объема и условий предоставления субсидий на иные цели бюджетным и автономным учреждениям, подведомственным департаменту культуры и молодежной политики администрации города Перми, на софинансирование проектов инициативного бюджетирования.

Учреждение не имеет задолженности по уплате налогов, сборов, страховых взносов, пеней, штрафов, процентов, подлежащих уплате в соответствии с законодательством Российской Федерации о налогах и сборах.

Учреждение не имеет задолженности по возврату в бюджет города Перми субсидий, бюджетных инвестиций, предоставленных в том числе в соответствии с иными правовыми актами, и иной просроченной задолженности перед бюджетом города Перми.

Руководитель учреждения \_\_\_\_\_  
(подпись, расшифровка подписи)

« \_\_\_\_ » \_\_\_\_\_ г.  
(дата заполнения)

М.П.

Приложение 2  
к Порядку определения объема и условий  
предоставления субсидий на иные цели бюджетным  
и автономным учреждениям, подведомственным  
департаменту культуры и молодежной политики  
администрации города Перми,  
на софинансирование проектов инициативного  
бюджетирования

**РАЗМЕР СУБСИДИЙ  
на иные цели на софинансирование проектов инициативного бюджетирования на 2022 год**

№	Получатели субсидий на иные цели, адрес	Источник финансирования	Размер субсидий на иные цели, руб.	
			2022 год	
1	Муниципальное автономное учреждение культуры города Перми «Пермский театр юного зрителя» (ул. Екатерининская, 68)	бюджет города Перми бюджет Пермского края денежные средства граждан денежные средства индивидуальных предпринимателей и образованных в соответствии с законодательством Российской Федерации юридических лиц	10 000,00 2 048 013,00 939 000,00 1 000,00	
Итого			2 998 013,00	



Приложение 3  
к Порядку определения объема и условий  
предоставления субсидий на иные цели бюджетным  
и автономным учреждениям, подведомственным  
департаменту культуры и молодежной политики  
администрации города Перми,  
на софинансирование проектов инициативного  
бюджетирования

**ОТЧЕТ**  
о достижении результата предоставления субсидий на иные цели

\_\_\_\_\_ (наименование учреждения)  
по состоянию на \_\_\_\_ 20\_\_ года

Ежегодная форма

№	Наименование мероприятия	Наименование показателя результативности	Год, на который запланировано достижение показателя результативности	Единица измерения	Значение показателя результативности		Отклонение (+,-) %	Причины отклонения
					план	факт		
1	2	3	4	5	8	9		10

Руководитель учреждения

М.П. \_\_\_\_\_ « \_\_\_\_ » \_\_\_\_ 20\_\_ г.  
(подпись) (Ф.И.О.)

(тыс. руб.)

Приложение 4  
к Порядку определения объема и условий  
предоставления субсидий на иные цели бюджетным  
и автономным учреждениям, подведомственным  
департаменту культуры и молодежной политики  
администрации города Перми,  
на софинансирование проектов инициативного  
бюджетирования

**ОТЧЕТ**  
**об осуществлении расходов, источником финансового обеспечения которых являются субсидии на иные цели**

\_\_\_\_\_ (наименование учреждения)

по состоянию на \_\_\_\_\_ 20\_\_ года

Ежегодная форма

1. Сведения о поступлении денежных средств в разрезе источников финансирования:

Предусмотрено средств на реализацию проекта инициативного бюджетирования, руб.		Фактическое поступление средств на реализацию проекта инициативного бюджетирования, руб.				Использовано средств на реализацию проекта инициативного бюджетирования, руб.				Остаток неиспользованных средств, руб.				
ДС1	ДС2	ДС3	ДС4	всего	ДС1	ДС2	ДС3	ДС4	всего		ДС1	ДС2	ДС3	ДС4
1 = 2 + 3 + 4 + 5	2	3	4	5	6 = 7 + 8 + 9 + 10	7	8	9	10	11 = 12 + 13 + 14 + 15	12	13	14	15
														16 = 6 - 11

ДС1 – средства бюджета Пермского края;

ДС2 – средства бюджета муниципального образования, за исключением инициативных платежей;

ДС3 – денежные средства граждан;

ДС4 – денежные средства индивидуальных предпринимателей и образованных в соответствии с законодательством Российской Федерации юридических лиц.

## 2. Достижение показателей результативности использования субсидии.

№	Наименование показателя	Ед. изм.	План	Факт
1	Заключение муниципального(-ых) контракта(-ов) (договора(-ов), соглашения(-й)) в соответствии с действующим законодательством на выполнение работ, поставку товара, оказание услуг для муниципальных нужд в рамках реализации проекта в срок до 01 сентября года предоставления субсидии на стоимость проекта с учетом экономики, образовавшейся в результате проведения процедур по определению поставщиков (подрядчиков, исполнителей)	мес.	8	
2	Реализация проекта инициативного бюджетирования в сроки, предусмотренные Порядком предоставления субсидий из бюджета Пермского края бюджетам муниципальных образований Пермского края на финансирование проектов инициативного бюджетирования в Пермском крае, утвержденным постановлением Правительства Пермского края от 10 января 2017 г. № 6-п	день	365	

Согласовано:

директор муниципального казенного учреждения  
«Центр бухгалтерского учета и отчетности в сфере  
культуры и молодежной политики» города Перми

\_\_\_\_\_ « \_\_\_\_ » \_\_\_\_ 20 \_\_\_\_ г.  
(подпись) (Ф.И.О.)

М.П.

Руководитель учреждения \_\_\_\_\_ « \_\_\_\_ » \_\_\_\_ 20 \_\_\_\_ г.  
(подпись) (Ф.И.О.)

М.П.

Приложение 5  
к Порядку определения объема и условий  
предоставления субсидий на иные цели бюджетным  
и автономным учреждениям, подведомственным  
департаменту культуры и молодежной политики  
администрации города Перми,  
на софинансирование проектов инициативного  
бюджетирования

**ОТЧЕТ**  
**о реализации плана мероприятий по достижению результата предоставления субсидии на иные цели**

(наименование учреждения)  
**по состоянию на \_\_\_\_\_ 20\_\_ года**

Ежегодная форма.

Наименование результата	Наименование мероприятия	Единица измерения		Плановое значение	Фактически достигнутое значение на конец отчетного периода	Дата достижения		Причина отклонений
		наименование	код по ОКЕИ			плановая (дд.мм.гггг)	фактическая (дд.мм.гггг)	
1	2	3	4	5	6	7	8	9

Руководитель учреждения

\_\_\_\_\_ «\_\_» \_\_\_\_\_ 20\_\_ г.  
(подпись) (Ф.И.О.)  
М.П.



## АДМИНИСТРАЦИЯ ГОРОДА ПЕРМИ ПОСТАНОВЛЕНИЕ

11.04.2022

№ 263

### **О внесении изменений в Порядок определения объема и условий предоставления субсидий на иные цели бюджетным и автономным учреждениям на ремонт и приведение в нормативное состояние муниципальных учреждений системы физической культуры и спорта, утвержденный постановлением администрации города Перми от 20.10.2020 № 1062**

В соответствии с постановлением Правительства Российской Федерации от 22 февраля 2020 г. № 203 «Об общих требованиях к нормативным правовым актам и муниципальным правовым актам, устанавливающим порядок определения объема и условия предоставления бюджетным и автономным учреждениям субсидий на иные цели» администрация города Перми ПОСТАНОВЛЯЕТ:

1. Внести в Порядок определения объема и условий предоставления субсидий на иные цели бюджетным и автономным учреждениям на ремонт и приведение в нормативное состояние муниципальных учреждений системы физической культуры и спорта, утвержденный постановлением администрации города Перми от 20 октября 2020 г. № 1062 (в ред. от 29.10.2020 № 1098, от 25.03.2021 № 197, от 19.04.2021 № 275, от 27.07.2021 № 559, от 02.09.2021 № 652, от 18.10.21 № 882, от 29.10.2021 № 967, от 24.11.2021 № 1047, от 22.12.2021 № 1180, от 28.12.2021 № 1249, от 12.01.2022 № 6, от 14.02.2022 № 85), следующие изменения:

1.1. пункт 1.3 после слов «муниципальных услуг» дополнить словами «, в рамках выполнения муниципальной программы «Развитие физической культуры и спорта города Перми»;

1.2. пункт 2.13 изложить в следующей редакции:

«2.13. Результатами предоставления субсидий на иные цели являются количество муниципальных объектов недвижимого имущества, приведенных в нормативное состояние, количество муниципальных плоскостных спортивных сооружений, приведенных в нормативное состояние в рамках выполнения муниципальной программы «Развитие физической культуры и спорта города Перми». План мероприятий по достижению результатов предоставления субсидии на иные цели устанавливается Соглашением.»;

1.3. пункт 3.1 после абзаца третьего дополнить абзацем следующего содержания:

«отчет о реализации плана мероприятий по достижению результатов предоставления субсидии на иные цели по форме согласно приложению 5 к настоящему Порядку.»;

1.4. приложение 3 изложить в редакции согласно приложению 1 к настоящему постановлению;

1.5. приложение 4 изложить в редакции согласно приложению 2 к настоящему постановлению;

1.6. дополнить приложением 5 согласно приложению 3 к настоящему постановлению.

2. Настоящее постановление вступает в силу со дня официального опубликования в печатном средстве массовой информации «Официальный бюллетень органов местного самоуправления муниципального образования город Пермь».

3. Управлению по общим вопросам администрации города Перми обеспечить опубликование настоящего постановления в печатном средстве массовой информации «Официальный бюллетень органов местного самоуправления муниципального образования город Пермь».

4. Информационно-аналитическому управлению администрации города Перми обеспечить опубликование (обнародование) настоящего постановления на официальном сайте муниципального образования город Пермь в информационно-телекоммуникационной сети Интернет.

5. Контроль за исполнением настоящего постановления возложить на заместителя главы администрации города Перми Грибанова А.А.

Глава города Перми

А.Н. Дёмкин

Приложение 1  
к постановлению администрации  
города Перми  
от 11.04.2022 № 263

**ОТЧЕТ**  
**о достижении результатов предоставления субсидий на иные цели**

\_\_\_\_\_  
(наименование учреждения)  
по состоянию на \_\_\_\_\_ 20\_\_ г.

Ежеквартальная форма представляется нарастающим итогом с начала года.

№	Результат предоставления субсидии на иные цели	Единица измерения	Значение результата		Отклонение	Причина отклонения
			плановое	фактическое		
1	2	3	4	5	6 = 5 / 4	7
1	Количество муниципальных объектов недвижимого имущества, приведенных в нормативное состояние	ед.				
2	Количество муниципальных плоскостных спортивных сооружений, приведенных в нормативное состояние	ед.				

Руководитель муниципального бюджетного (автономного) учреждения

\_\_\_\_\_/ \_\_\_\_\_ «\_» \_\_\_\_\_ 20\_\_ г.

(подпись)

(фамилия, имя, отчество)

М.П.

Приложение 2  
к постановлению администрации  
города Перми  
от 11.04.2022 № 263

**ОТЧЕТ**  
**об осуществлении расходов, источником финансового обеспечения которых является субсидия на иные цели,**

\_\_\_\_\_ (наименование учреждения)  
по состоянию на \_\_\_\_\_ 20\_\_ г.

Ежеквартальная форма представляется нарастающим итогом с начала года.

Вид субсидии	Утвержденный объем финансирования	Остаток неиспользованных средств на начало отчетного периода	Поступило средств	Произведено расходов (кассовые расходы)	Остаток неиспользованных средств на конец отчетного периода
1	2	3	4	5	6
Субсидии на иные цели на ремонт и приведение в нормативное состояние					
Всего					

Руководитель учреждения

\_\_\_\_\_ «\_\_» \_\_\_\_\_ 20\_\_ г.

(подпись) \_\_\_\_\_ (Ф.И.О.)  
М.П.

Согласовано:  
Директор муниципального казенного учреждения «Центр бухгалтерского учета и отчетности в сфере физической культуры и спорта» города Перми

\_\_\_\_\_ «\_\_» \_\_\_\_\_ 20\_\_ г.

(подпись) \_\_\_\_\_ (Ф.И.О.)  
М.П.

Приложение 3  
к постановлению администрации  
города Перми  
от 11.04.2022 № 263

**ОТЧЕТ**  
**о реализации плана мероприятий по достижению результатов предоставления субсидии на иные цели**

\_\_\_\_\_ (наименование учреждения)

по состоянию на \_\_\_\_\_ 20\_\_ года

Ежеквартальная форма представляется нарастающим итогом с начала года.

Наименование ре- зультата	Наименование мероприятия	Единица измерения		Плановое значение	Фактически достигнутое значение на конец отчет- ного периода	Дата достижения		Причина отклонений
		наименование	код по ОКЕИ			плановая (ДД.ММ.ГГГГ)	фактическая (ДД.ММ.ГГГГ)	
1	2	3	4	5	6	7	8	9

Руководитель учреждения

М.П.

\_\_\_\_\_ (подпись)

\_\_\_\_\_ (Ф.И.О.)

«\_\_» \_\_\_\_\_ 20\_\_ г.





## АДМИНИСТРАЦИЯ ГОРОДА ПЕРМИ ПОСТАНОВЛЕНИЕ

11.04.2022

№ 264

### О внесении изменений в постановление администрации города Перми от 12.01.2015 № 2 «О распределении обязанностей между Главой города Перми и иными руководителями администрации города Перми»

В соответствии с Уставом города Перми, в целях актуализации правовых актов администрации города Перми, в связи с кадровыми изменениями администрация города Перми ПОСТАНОВЛЯЕТ:

1. Внести в постановление администрации города Перми от 12 января 2015 г. № 2 «О распределении обязанностей между Главой города Перми и иными руководителями администрации города Перми» (в ред. от 29.06.2015 № 417, от 10.08.2015 № 544, от 25.05.2016 № 352, от 02.06.2016 № 370, от 26.09.2016 № 741, от 03.11.2016 № 983, от 15.12.2016 № 1112, от 28.07.2017 № 587, от 22.11.2017 № 1063, от 04.12.2017 № 1089, от 23.03.2018 № 180, от 09.06.2018 № 381, от 01.10.2018 № 658, от 25.12.2018 № 1037, от 24.04.2019 № 121-П, от 16.07.2019 № 393, от 09.12.2019 № 986, от 13.01.2020 № 28, от 03.04.2020 № 318, от 23.11.2020 № 1183, от 21.01.2021 № 17, от 04.02.2021 № 40, от 27.04.2021 № 300, от 06.07.2021 № 503, от 21.10.2021 № 933, от 29.10.2021 № 968, от 21.12.2021 № 1164) следующие изменения:

1.1. преамбулу изложить в следующей редакции:

«В соответствии с Уставом города Перми, решением Пермской городской Думы от 25 февраля 2020 г. № 39 «О структуре администрации города Перми» администрация города Перми ПОСТАНОВЛЯЕТ:»;

1.2. пункт 1.1.6 изложить в следующей редакции:

«1.1.6. назначает и освобождает от должности первого заместителя главы администрации города Перми, заместителей главы администрации города Перми, руководителя аппарата администрации города Перми, глав администраций районов города Перми и главу администрации поселка Новые Ляды, руководителей функциональных органов и подразделений администрации города Перми, советников Главы города Перми, а также работников, занимающих должности, не отнесенные к должностям муниципальной службы, и исполняющих обязанности под непосредственным руководством Главы города Перми, в установленном порядке, заключает и расторгает с ними трудовые договоры, согласовывает назначение заместителей руководителей функциональных и территориальных органов, функциональных подразделений администрации города Перми;»;

1.3. пункт 1.7<sup>1</sup> изложить в следующей редакции:

«1.7<sup>1</sup>. заместитель главы администрации города Перми Гонцова Е.Н.:»;

1.4. абзац третий пункта 1.7<sup>1</sup>.1 признать утратившим силу;

1.5. пункт 1.7<sup>1</sup>.2 признать утратившим силу;

1.6. пункт 1.7<sup>1</sup>.3 изложить в следующей редакции:

«1.7<sup>1</sup>.3. организует работу в сферах:

эффективного управления и распоряжения земельными участками и имуществом, находящимися в муниципальной собственности города Перми, земельными участками, собственность на которые не разграничена, в соответствии с действующим законодательством, а также реализации единой политики в области земельных и имущественных отношений;

комплексного и устойчивого развития территории города Перми на основе территориального планирования, градостроительного зонирования и документации по планировке территории;

реализации единой политики в области градостроительства и архитектуры на территории города Перми;

формирования приоритетов и стратегии пространственного развития города Перми, гармоничного развития территории города Перми с учетом установленных норм и правил, в том числе норм по охране окружающей среды;

создания благоприятной эстетической среды, формирующей имидж города Перми, повышения архитектурной выразительности и создания комфортной городской среды обитания;»;

1.7. пункт 1.7<sup>1</sup>.7 изложить в следующей редакции:

«1.7<sup>1</sup>.7. осуществляет общее руководство функциональными органами администрации города Перми:

департаментом земельных отношений администрации города Перми;

департаментом градостроительства и архитектуры администрации города Перми;

департаментом имущественных отношений администрации города Перми;».

2. Настоящее постановление вступает в силу со дня официального опубликования в печатном средстве массовой информации «Официальный бюллетень органов местного самоуправления муниципального образования город Пермь» и распространяется на правоотношения, возникшие с 23 марта 2022 г.

3. Управлению по общим вопросам администрации города Перми обеспечить опубликование настоящего постановления в печатном средстве массовой информации «Официальный бюллетень органов местного самоуправления муниципального образования город Пермь».

4. Информационно-аналитическому управлению администрации города Перми обеспечить опубликование (обнародование) настоящего постановления на официальном сайте муниципального образования город Пермь в информационно-телекоммуникационной сети Интернет.

5. Контроль за исполнением настоящего постановления оставляю за собой.

Глава города Перми

А.Н. Дёмкин



## АДМИНИСТРАЦИЯ ГОРОДА ПЕРМИ ПОСТАНОВЛЕНИЕ

11.04.2022

№ 265

### **О внесении изменений в муниципальную программу «Социальная поддержка и обеспечение семейного благополучия населения города Перми», утвержденную постановлением администрации города Перми от 20.10.2021 № 915**

В соответствии с Бюджетным кодексом Российской Федерации, Федеральным законом от 06 октября 2003 г. № 131-ФЗ «Об общих принципах организации местного самоуправления в Российской Федерации», Уставом города Перми, постановлением администрации города Перми от 25 сентября 2013 г. № 781 «Об утверждении Порядка принятия решений о разработке муниципальных программ, их формирования и реализации» администрация города Перми ПОСТАНОВЛЯЕТ:

1. Утвердить прилагаемые изменения в муниципальную программу «Социальная поддержка и обеспечение семейного благополучия населения города Перми», утвержденную постановлением администрации города Перми от 20 октября 2021 г. № 915 (в ред. от 24.12.2021 № 1223, от 18.01.2022 № 20, от 28.03.2022 № 227).

2. Настоящее постановление вступает в силу со дня официального опубликования в печатном средстве массовой информации «Официальный бюллетень органов местного самоуправления муниципального образования город Пермь».

3. Управлению по общим вопросам администрации города Перми обеспечить опубликование настоящего постановления в печатном средстве массовой информации «Официальный бюллетень органов местного самоуправления муниципального образования город Пермь».

4. Информационно-аналитическому управлению администрации города Перми обеспечить опубликование (обнародование) настоящего постановления на официальном сайте муниципального образования город Пермь в информационно-телекоммуникационной сети Интернет.

5. Контроль за исполнением настоящего постановления возложить на заместителя главы администрации города Перми Грибанова А.А.

Глава города Перми

А.Н. Дёмкин

УТВЕРЖДЕНЫ  
постановлением администрации  
города Перми  
от 11.04.2022 № 265

**ИЗМЕНЕНИЯ  
в муниципальную программу «Социальная поддержка и обеспечение семейного благополучия населения  
города Перми», утвержденную постановлением администрации города Перми от 20 октября 2021 г. № 915**

1. В разделе «Паспорт муниципальной программы» строку 10 изложить в следующей редакции:

10	Показатели конечного результата цели программы, в том числе:	2022 год план	2023 год план	2024 год план	2025 год план	2026 год план
	доля лиц, получивших адресную социальную муниципальную помощь и дополнительные меры социальной поддержки, от общего числа обратившихся граждан, имеющих право на их получение, %	100,0	100,0	100,0	100,0	100,0
	уровень удовлетворенности инвалидов и иных маломобильных групп населения доступностью объектов городской инфраструктуры, от общей численности опрошенных, %	не менее 76,8	не менее 76,8	не менее 76,8	не менее 76,8	не менее 76,8
	количество семей, находящихся в социально опасном положении, ед.	776	764	751	738	730
	доля детей города Перми в возрасте от 7 до 18 лет, охваченных различными формами оздоровления, отдыха и занятости за счет бюджетов бюджетной системы Российской Федерации, от общей численности детей данного возраста, %	31,8	30,5	29,3	20,7	20,5

2. В разделе «Система программных мероприятий подпрограммы 1.4 «Организация оздоровления и отдыха детей города Перми» муниципальной программы «Социальная поддержка и обеспечение семейного благополучия населения города Перми» строки 1.4.2.1.1.2, 1.4.2.1.1.2, 1.4.2.1.1.3 изложить в следующей редакции:

1.4.2.1.1.2	количество детей, отдохнувших в лагерях досуга и отдыха	чел.	7 807	7 807	7 807	7 807	7 807	7 807	7 807	7 807	ДО	бюджет города Перми	36 726, 900	36 726, 900	36 726, 900	37 027, 000	37 027, 000
		чел.	339	473	473	473	473	473	473	473	КФКС	бюджет города Перми	1 953, 872	2 725,200	2 725,200	2 747, 500	2 747, 500
		чел.	170	170	170	170	170	170	170	170	ДКМП	бюджет города Перми	979,500	979,500	979,500	987,600	987,600
	Итого по ПНР	чел.	8 316	8 450	8 450	8 450	8 450	8 450	8 450	8 450	x	бюджет города Перми	39 660, 272	40 431, 600	40 431, 600	40 762, 100	40 762, 100

1.4.2.1.1.3	количество детей, отдохнувших в разновозрастных отрядах	чел.	3 721	3 721	3 721	3 721	3 721	ДО	бюджет города Перми	8 969,200	8 969,200	8 969,200	9 060,700
		чел.	320	-	-	-	-	КФКС	бюджет города Перми	771,328	-	-	-
	Итого по ПНР	чел.	64	64	64	64	64	ДКМП	бюджет города Перми	154,300	154,300	154,300	156,000
		чел.	4 105	3 785	3 785	3 785	3 785	х	бюджет города Перми	9 894,828	9 123,500	9 123,500	9 216,700

3. В разделе «Таблица показателей конечного результата муниципальной программы «Социальная поддержка и обеспечение семейного благополучия населения города Перми»:

3.1. строку 1 изложить в следующей редакции:

1	Цель. Повышение социального благополучия населения и уровня доступности городской инфраструктуры для маломобильных групп населения доля лиц, получивших адресную социальную муниципальную помощь и дополнительные меры социальной поддержки, от общего числа обратившихся граждан, имеющих право на их получение уровень удовлетворенности инвалидов и иных маломобильных групп населения доступностью объектов городской инфраструктуры от общей численности опрошенных число семей, находящихся в социально опасном положении доля детей города Перми в возрасте от 7 до 18 лет, охваченных различными формами оздоровления, отдыха и занятости за счет бюджетов бюджетной системы Российской Федерации, от общей численности детей данного возраста	%	100,0	100,0	100,0	100,0	100,0	100,0	не менее 76,8	не менее 76,8	не менее 76,8	не менее 76,8	не менее 76,8
		ед.	776	764	751	738	730						
		%	31,8	30,5	29,3	20,7	20,5						

3.2. строку 1.4.2 изложить в следующей редакции:

1.4.2	Задача. Организация оздоровления и отдыха детей города Перми за счет средств бюджета города Перми доля детей в возрасте от 7 до 18 лет, охваченных отдыхом в детских лагерях палаточного типа, лагерях досуга и отдыха, разновозрастных отрядах, от общего количества детей данного возраста	%	9,5	9,1	8,7	8,5	8,4

4. В приложении 4 строки 1.4.2.1.1.2, 1.4.2.1.1.3 изложить в следующей редакции:

1.4.2.1.1.2	Предоставление субсидии муниципальным учреждениям на оказание услуг по организации отдыха детей в лагерях досуга и отдыха в каникулярное время	ДО	01.04.2022	31.12.2022	количество детей, отдохнувших в лагерях досуга и отдыха	чел.	7 807	бюджет города Перми	36 726,900
1.4.2.1.1.3	Предоставление субсидии муниципальным учреждениям на оказание услуг по организации отдыха детей в разновозрастных отрядах в каникулярное время	ДФКС	01.04.2022	31.12.2022	количество детей, отдохнувших в лагерях досуга и отдыха	чел.	339	бюджет города Перми	1 953,872
		ДФМП	01.04.2022	31.12.2022	количество детей, отдохнувших в лагерях досуга и отдыха	чел.	170	бюджет города Перми	979,500
		ДО	01.04.2022	31.12.2022	количество детей, отдохнувших в разновозрастных отрядах	чел.	3 721	бюджет города Перми	8 969,200
		ДФКС	01.04.2022	31.12.2022	количество детей, отдохнувших в разновозрастных отрядах	чел.	320	бюджет города Перми	771,328
		ДФМП	01.04.2022	31.12.2022	количество детей, отдохнувших в разновозрастных отрядах	чел.	64	бюджет города Перми	154,300



## АДМИНИСТРАЦИЯ ГОРОДА ПЕРМИ ПОСТАНОВЛЕНИЕ

11.04.2022

№ 266

### О проведении общегородских субботников в 2022 году

На основании Устава города Перми, решения Пермской городской Думы от 15 декабря 2020 г. № 277 «Об утверждении Правил благоустройства территории города Перми», в целях повышения эффективности работ по приведению территории города Перми в нормативное состояние администрация города Перми ПОСТАНОВЛЯЕТ:

1. Провести весенний общегородской субботник 23 апреля 2022 г. и осенний общегородской субботник 24 сентября 2022 г. (далее – общегородской субботник).

2. Руководителям территориальных органов администрации города Перми в период подготовки к проведению общегородского субботника провести агитационную работу по привлечению населения, органов территориального общественного самоуправления к участию в общегородском субботнике.

3. Функциональным и территориальным органам администрации города Перми, осуществляющим по поручению администрации города Перми функции и полномочия учредителей муниципальных учреждений, функциональным органам администрации города Перми, осуществляющим полномочия собственника муниципального имущества города Перми в отношении муниципальных унитарных предприятий, организовать работу по привлечению учреждений к участию в общегородском субботнике.

4. Департаменту жилищно-коммунального хозяйства администрации города Перми в период подготовки к проведению общегородского субботника организовать работу по привлечению организаций, осуществляющих управление многоквартирными домами, к участию в общегородском субботнике.

5. Департаменту экономики и промышленной политики администрации города Перми в период подготовки к проведению общегородского субботника организовать работу по привлечению промышленных предприятий и торговых организаций к участию в общегородском субботнике.

6. Руководителям функциональных и территориальных органов администрации города Перми, указанных в пункте 3 настоящего постановления, до 15 апреля 2022 г. утвердить план мероприятий по проведению весеннего общегородского субботника, до 15 сентября 2022 г. – план мероприятий по проведению осеннего общегородского субботника по форме согласно приложению 1 к настоящему постановлению.

7. Территориальным органам администрации города Перми определить места сбора мусора, собранного в период проведения субботников, обеспечить своевременный вывоз мусора с соблюдением Правил благоустройства территории города Перми, утвержденных решением Пермской городской Думы от 15 декабря 2020 г. № 277.

8. Функциональным и территориальным органам администрации города Перми, указанным в пункте 3 настоящего постановления, представить в департамент дорог и благоустройства администрации города Перми:

8.1. до 18 апреля 2022 г. утвержденный план мероприятий по проведению весеннего общегородского субботника, до 19 сентября 2022 г. – утвержденный план мероприятий по проведению осеннего общегородского субботника;

8.2. до 11 мая 2022 г. отчет о проведении весеннего общегородского субботника, до 03 октября 2022 г. – отчет о проведении осеннего общегородского субботника по форме согласно приложению 2 к настоящему постановлению.

9. Департаменту дорог и благоустройства администрации города Перми:

9.1. согласовать утвержденные планы мероприятий по проведению общегородского субботника, представленные территориальными и функциональными органами администрации города Перми;

9.2. в течение 10 дней после проведения общегородского субботника провести проверку выполнения запланированных функциональными и территориальными органами администрации города Перми мероприятий.

10. Контрольному департаменту администрации города Перми дать оценку состояния благоустройства территории города Перми по результатам проведения мероприятий общегородского субботника.

11. Информационно-аналитическому управлению администрации города Перми обеспечить информационную поддержку общегородского субботника.

12. Настоящее постановление вступает в силу со дня подписания.

13. Управлению по общим вопросам администрации города Перми обеспечить опубликование настоящего постановления в печатном средстве массовой информации «Официальный бюллетень органов местного самоуправления муниципального образования город Пермь».

14. Контроль за исполнением настоящего постановления возложить на заместителя главы администрации города Перми Галиханова Д.К.

Приложение 1  
к постановлению администрации  
города Перми  
от 11.04.2022 № 266

УТВЕРЖДАЮ  
Руководитель территориального/ функционального  
органа  
администрации города Перми

\_\_\_\_\_ (подпись) (расшифровка подписи)  
« \_\_\_\_ » \_\_\_\_\_ 2022 г.

**ПЛАН**  
**мероприятий по проведению весеннего (осеннего) общегородского субботника в 2022 году**  
\_\_\_\_\_ (наименование территориального/функционального органа администрации города Перми)

№	Ответственный за исполнение (от территориального/функционального органа), Ф.И.О., должность	Ресурсы	
		количество человек	техника, ед.

Составил: \_\_\_\_\_ (должность) \_\_\_\_\_ (подпись)

СОГЛАСОВАНО

Начальник департамента дорог и благоустройства администрации города Перми

« \_\_\_\_ » \_\_\_\_\_ 2022 г.  
(подпись) (расшифровка подписи)

Приложение 2  
к постановлению администрации  
города Перми  
от 11.04.2022 № 266

**ОТЧЕТ**  
**о проведении весеннего (осеннего) общегородского субботника в 2022 году**

\_\_\_\_\_ (наименование территориального/функционального органа администрации города Перми)

Объект	Ресурсы		Объем вывезенного мусора, куб. м
	количество человек	количество техники, ед.	

Составил: \_\_\_\_\_ (должность) \_\_\_\_\_ (подпись)





## АДМИНИСТРАЦИЯ ГОРОДА ПЕРМИ ПОСТАНОВЛЕНИЕ

12.04.2022

№ 267

### **О внесении изменений в Порядок определения объема и условий предоставления бюджетным и автономным учреждениям субсидий на иные цели на модернизацию театров юного зрителя и театров кукол, утвержденный постановлением администрации города Перми от 07.05.2021 № 333**

В соответствии с абзацем вторым пункта 1 статьи 78.1 Бюджетного кодекса Российской Федерации, постановлением Правительства Российской Федерации от 22 февраля 2020 г. № 203 «Об общих требованиях к нормативным правовым актам и муниципальным правовым актам, устанавливающим порядок определения объема и условия предоставления бюджетным и автономным учреждениям субсидий на иные цели» администрация города Перми ПОСТАНОВЛЯЕТ:

1. Внести в Порядок определения объема и условий предоставления бюджетным и автономным учреждениям субсидий на иные цели на модернизацию театров юного зрителя и театров кукол, утвержденный постановлением администрации города Перми от 07 мая 2021 г. № 333 (в ред. от 30.09.2021 № 779, от 17.11.2021 № 1018), следующие изменения:

1.1. пункт 1.2 изложить в следующей редакции:

«1.2. Получателем субсидии на иные цели является муниципальное автономное учреждение культуры города Перми «Пермский театр юного зрителя.»;

1.2. пункт 1.3 изложить в следующей редакции:

«1.3. Целью предоставления субсидий на иные цели является сохранение и приспособление объекта культурного наследия к современному использованию путем капитального ремонта в рамках национального проекта «Культура» федерального проекта «Культурная среда», муниципальной программы «Культура города Перми.»;

1.3. пункт 1.4 изложить в следующей редакции:

«1.4. Субсидии на иные цели предоставляются Учреждению в пределах бюджетных ассигнований на 2022 год, утвержденных Законом Пермского края о бюджете Пермского края и решением Пермской городской Думы о бюджете города Перми, в рамках выполнения мероприятий муниципальной программы «Культура города Перми.»;

1.4. абзац первый пункта 2.1 изложить в следующей редакции:

«2.1. Для получения субсидий на иные цели Учреждение направляет в Департамент.»;

1.5. абзац первый пункта 2.3 изложить в следующей редакции:

«2.3. Требования, которым Учреждение должно соответствовать на 01 число месяца, предшествующего месяцу, в котором принимается решение о предоставлении субсидии на иные цели.»;

1.6. пункт 2.6 изложить в следующей редакции:

«2.6. Размер субсидии на иные цели на 2022 год установлен в приложении 2 к настоящему Порядку.»;

1.7. абзац второй пункта 2.7 изложить в следующей редакции:

«Заключение Соглашения на 2022 год осуществляется Департаментом не позднее 10 рабочих дней со дня перечисления межбюджетных трансфертов из бюджета Пермского края в бюджет города Перми.»;

1.8. пункт 2.10 изложить в следующей редакции:

«2.10. Субсидии на иные цели перечисляются Учреждению в сроки, установленные Соглашением. Периодичность перечисления субсидий на иные цели – в течение года с учетом срока предоставления межбюджетных трансфертов.»;

1.9. пункт 2.13 изложить в следующей редакции:

«2.13. Результатом предоставления субсидий на иные цели являются реконструированные и (или) капитально отремонтированные региональные и (или) муниципальные театры юного зрителя и театры кукол в рамках национального проекта «Культура» федерального проекта «Культурная среда», в рамках выполнения мероприятий муниципальной программы «Культура города Перми.»

План мероприятий по достижению результата предоставления субсидии на иные цели устанавливается Соглашением.»;

1.10. пункт 3.1 изложить в следующей редакции:

«3.1. Учреждение представляет в Департамент в установленные настоящим Порядком сроки следующую отчетность (далее – Отчеты):

отчет о достижении результата предоставления субсидий на иные цели по форме согласно приложению 3 к настоящему Порядку ежегодно не позднее 10 января года, следующего за отчетным;

отчет об осуществлении расходов, источником финансового обеспечения которых являются субсидии на иные цели, по форме согласно приложению 4 к настоящему Порядку ежеквартально нарастающим итогом в следующие сроки:

за 1, 2, 3 кварталы – не позднее 5 числа месяца, следующего за отчетным кварталом;

за 4 квартал (годовой отчет) – не позднее 10 января года, следующего за отчетным;

отчет о реализации плана мероприятий по достижению результата предоставления субсидии на иные цели согласно приложению 5 к настоящему Порядку ежегодно не позднее 10 января года, следующего за отчетным.»;

1.11. пункт 3.2 признать утратившим силу;

1.12. пункт 4.5 изложить в следующей редакции:

«4.5. Остатки субсидий на иные цели, предоставленные из бюджета Пермского края, бюджета Российской Федерации и неиспользованные на начало текущего финансового года, могут быть использованы Учреждением в текущем финансовом году при наличии потребности в направлении их на те же цели.

Учреждение не позднее первых 10 рабочих дней текущего финансового года направляет в Департамент запрос, отражающий причины образования неиспользованных остатков и необходимость их использования в текущем финансовом году, с приложением документов (копий документов), подтверждающих наличие и объем неисполненных обязательств, принятых до начала текущего финансового года либо подлежащих принятию в текущем финансовом году.

Решение Департамента об использовании в текущем финансовом году указанных средств принимается по итогам рассмотрения запросов, представленных Учреждением в Департамент, не позднее 5 рабочих дней с момента поступления запроса Учреждения путем издания приказа начальника Департамента.

Неиспользованные остатки субсидий на иные цели, предоставленные за счет бюджета Пермского края, бюджета Российской Федерации, в отношении которых не принято решение о направлении их на те же цели в текущем финансовом году, подлежат возврату в бюджет города Перми с последующим возвратом в установленном порядке в бюджет Пермского края, бюджет Российской Федерации не позднее первых 15 рабочих дней текущего финансового года.»;

1.13. приложение 2 изложить в редакции согласно приложению 1 к настоящему постановлению;

1.14. приложение 3 изложить в редакции согласно приложению 2 к настоящему постановлению;

1.15. приложение 4 изложить в редакции согласно приложению 3 к настоящему постановлению;

1.16. дополнить приложением 5 согласно приложению 4 к настоящему постановлению.

2. Настоящее постановление вступает в силу со дня официального опубликования в печатном средстве массовой информации «Официальный бюллетень органов местного самоуправления муниципального образования город Пермь».

3. Управлению по общим вопросам администрации города Перми обеспечить опубликование настоящего постановления в печатном средстве массовой информации «Официальный бюллетень органов местного самоуправления муниципального образования город Пермь».

4. Информационно-аналитическому управлению администрации города Перми обеспечить опубликование (обнародование) настоящего постановления на официальном сайте муниципального образования город Пермь в информационно-телекоммуникационной сети Интернет.

5. Контроль за исполнением настоящего постановления возложить на заместителя главы администрации города Перми Грибанова А.А.

Глава города Перми

А.Н. Дёмкин

Приложение 1  
к постановлению администрации  
города Перми  
от 12.04.2022 № 267

**РАЗМЕР СУБСИДИЙ**  
**на иные цели на модернизацию театров юного зрителя и театров кукол**  
**на 2022 год**

№	Получатели субсидий на иные цели, адрес	Источник финансирования	Размер субсидий на иные цели, руб.	
			2022 год	
1	Муниципальное автономное учреждение культуры города Перми «Пермский театр юного зрителя» (ул. Екатеринбургская, 68)	за счет средств бюджета Пермского края за счет средств бюджета Российской Федерации	6 754 726,00 128 339 800,00	
Итого			135 094 526,00	

Приложение 2  
к постановлению администрации  
города Перми  
от 12.04.2022 № 267

**ОТЧЕТ**  
о достижении результата предоставления субсидий на иные цели

\_\_\_\_\_ (наименование учреждения)  
по состоянию на 20 года

**1. Информация о достижении значений результатов предоставления субсидий на иные цели и обязательствах, принятых в целях их достижения**

Направление рас- ходов	код по БК	Результат предо- ставления субсидий на иные цели	Единица измерения		Код строки	Плановые значения			Размер субсидий на иные цели, предусмо- тренный	Фактически достигнутые значения				Объем обязательств, принятых в целях достижения результа- тов предоставления субсидий на иные цели	Неисполь- зованный объем финансо- вого обес- печения (гр. 9–гр. 16)		
			наиме- нова- ние	код по ОКЕИ		с даты за- ключения Согла- шения <sup>1</sup>	из них с начала теку- щего финан- сового года	с даты за- ключения Соглашения		из них с начала теку- щего финан- сового года	отклонение от планового значения	причина от- клонения	обяза- тельств			денежных обяза- тельств	
1	2	3	4	5	6	7	8	9	10	11	12	13	14	15	16	17	18
		в том числе:			0100												
		в том числе:			0200												
<b>Всего</b>																	

<sup>1</sup> Соглашение о предоставлении субсидии из бюджета города Перми, заключенное между департаментом культуры и молодежной политики администрации города Перми и муниципальными и бюджетными учреждениями по типовой форме, утвержденной распоряжением заместителя главы администрации города Перми начальника департамента финансов администрации города Перми.

## 2. Сведения о принятии отчета о достижении значений результатов предоставления субсидий на иные цели

Наименование показателя	Код по бюджетной классификации местного бюджета	КОСГУ	Сумма	
			с начала заключения Соглашения	из них с начала текущего финансового года
1	2	3	4	5
Объем субсидий на иные цели, направленных на достижение результатов				
Объем субсидий на иные цели, потребность в которых не подтверждена				
Объем субсидий на иные цели, подлежащих возврату в бюджет				
Сумма штрафных санкций (пени), подлежащих перечислению в бюджет				

Руководитель  
(уполномоченное лицо)

\_\_\_\_\_ (подпись) \_\_\_\_\_ (расшифровка подписи)

(должность)

Исполнитель

\_\_\_\_\_ (фамилия, инициалы) \_\_\_\_\_ (телефон)

(должность)

« \_\_\_\_ » \_\_\_\_\_ 20 \_\_\_\_ г.

Приложение 3  
к постановлению администрации  
города Перми  
от 12.04.2022 № 267

**ОТЧЕТ  
об осуществлении расходов, источником финансового обеспечения которых являются субсидии на иные цели**

\_\_\_\_\_ (наименование учреждения)

по состоянию на \_\_\_\_\_ 20\_\_ года

Ежеквартальная форма представляется нарастающим итогом с начала года.

Субсидия наименование	код	Код по бюджетной классификации Российской Федерации	Остаток субсидии на начало текущего финансового года		Поступления			Выплаты		Остаток субсидии на конец отчетного периода		
			всего	из них, разрешенный к использованию	всего, в том числе	из местного бюджета	возврат дебиторской задолженности прошлых лет	всего	из них: возвращено в местный бюджет	всего	требуется в направлении на те же цели	в том числе: подлежит возврату
1	2	3	4	5	6	7	8	9	10	11	12	13
в том числе за счет средств бюджета Пермского края												
в том числе за счет средств бюджета РФ												

Согласовано:

Директор муниципального казенного учреждения  
«Центр бухгалтерского учета и отчетности в сфере культуры и молодежной политики» города Перми

\_\_\_\_\_  
(подпись) М.П.  
(Ф.И.О.)

«\_\_» 20\_\_ г.

Руководитель учреждения

М.П. \_\_\_\_\_ (Ф.И.О.)  
«\_\_» 20\_\_ г.

Приложение 4  
к постановлению администрации  
города Перми  
от 12.04.2022 № 267

**Отчет  
о реализации плана мероприятий по достижению результата предоставления Субсидии**

(наименование учреждения)  
по состоянию на \_\_\_\_ 20\_\_ года

Наименование результата	Наименование мероприятия	Единица измерения		Плановое значение	Фактически достигнутое значение на конец отчетного периода	Дата достижения		Причина отклонений
		наименование	код по ОКЕИ			плановая (дд.мм.гггг)	фактическая (дд.мм.гггг)	
1	2	3	4	5	6	7	8	9

Руководитель \_\_\_\_\_ (подпись) \_\_\_\_\_ (расшифровка подписи)  
(уполномоченное лицо)

Исполнитель \_\_\_\_\_ (фамилия, инициалы) \_\_\_\_\_ (телефон)  
(должность) (должность)

« \_\_\_\_ » \_\_\_\_\_ 20\_\_ г.



## АДМИНИСТРАЦИЯ ГОРОДА ПЕРМИ ПОСТАНОВЛЕНИЕ

12.04.2022

№ 268

### **О проведении интернет-голосования по отбору общественных территорий муниципального образования город Пермь, подлежащих благоустройству в рамках реализации муниципальной программы формирования современной городской среды в 2023 году**

В соответствии с Федеральным законом от 06 октября 2003 г. № 131-ФЗ «Об общих принципах организации местного самоуправления в Российской Федерации», постановлением Правительства Российской Федерации от 30 декабря 2017 г. № 1710 «Об утверждении государственной программы Российской Федерации «Обеспечение доступным и комфортным жильем и коммунальными услугами граждан Российской Федерации», постановлением Правительства Пермского края от 03 октября 2013 № 1331-п «Об утверждении государственной программы Пермского края «Градостроительная и жилищная политика, создание условий для комфортной городской среды», постановлением Правительства Пермского края от 07 марта 2019 г. № 136-п «О Порядке организации и проведения голосования по отбору общественных территорий, подлежащих благоустройству в рамках реализации муниципальных программ», Уставом города Перми, постановлением администрации города Перми от 28 августа 2017 г. № 659 «Об утверждении Порядка проведения интернет-голосования по отбору общественных территорий муниципального образования город Пермь, подлежащих благоустройству в рамках реализации муниципальной программы формирования современной городской среды на 2018-2024 годы, о создании общественной комиссии по обсуждению проекта муниципальной программы формирования современной городской среды на 2018-2024 годы в части благоустройства общественных территорий муниципального образования город Пермь»

администрация города Перми ПОСТАНОВЛЯЕТ:

1. Провести с 15 апреля 2022 г. по 30 мая 2022 г. интернет-голосование по отбору общественных территорий муниципального образования город Пермь, подлежащих благоустройству в рамках реализации муниципальной программы формирования современной городской среды в 2023 году (далее – интернет-голосование).

Интернет-голосование проводится на платформе: [za.gorodsreda.ru](http://za.gorodsreda.ru) в информационно-телекоммуникационной сети Интернет.

2. Полномочия по организации проведения интернет-голосования и подведению его итогов возложить на общественную комиссию по обсуждению проекта муниципальной программы формирования современной городской среды на 2018-2024 годы в части благоустройства общественных территорий муниципального образования город Пермь.

3. Назначить ответственным за подготовку и проведение интернет-голосования департамент дорог и благоустройства администрации города Перми.

4. Утвердить прилагаемый перечень общественных территорий города Перми, рассматриваемых на интернет-голосовании по отбору общественных территорий муниципального образования город Пермь, подлежащих благоустройству в рамках реализации муниципальной программы формирования современной городской среды в 2023 году.

5. Настоящее постановление вступает в силу со дня официального опубликования в печатном средстве массовой информации «Официальный бюллетень органов местного самоуправления муниципального образования город Пермь».

6. Управлению по общим вопросам администрации города Перми обеспечить опубликование настоящего постановления в печатном средстве массовой информации «Официальный бюллетень органов местного самоуправления муниципального образования город Пермь».

7. Информационно-аналитическому управлению администрации города Перми обеспечить опубликование (обнародование) настоящего постановления на официальном сайте муниципального образования город Пермь в информационно-телекоммуникационной сети Интернет.

8. Контроль за исполнением настоящего постановления возложить на заместителя главы администрации города Перми Галиханова Д.К.

Глава города Перми

А.Н. Дёмкин



УТВЕРЖДЕН  
постановлением администрации  
города Перми  
от 12.04.2022 № 268

**ПЕРЕЧЕНЬ  
общественных территорий города Перми, рассматриваемых  
на интернет-голосовании по отбору общественных территорий  
муниципального образования город Пермь, подлежащих благоустройству  
в рамках реализации муниципальной программы  
формирования современной городской среды в 2023 году**

№	Наименование общественной территории	Местоположение объекта
1	Бульвар по ул. Крупской	ул. Крупской от ул. Макаренко до ул. Ушинского
2	Квартал № 2 особо охраняемой территории «Черняевский лес»	территория от Дворца культуры железнодорожников до ул. Подлесной
3	Бульвар по ул. Металлистов	ул. Металлистов от ул. Уральской до ул. Лебедева



**АДМИНИСТРАЦИЯ ГОРОДА ПЕРМИ  
ПОСТАНОВЛЕНИЕ**

12.04.2022

№ 269

**О внесении изменений в муниципальную программу  
«Развитие системы жилищно-коммунального хозяйства в городе Перми»,  
утвержденную постановлением администрации города Перми от 20.10.2021 № 924**

В соответствии с Бюджетным кодексом Российской Федерации, Федеральным законом от 06 октября 2003 г. № 131-ФЗ «Об общих принципах организации местного самоуправления в Российской Федерации», Уставом города Перми, постановлением администрации города Перми от 25 сентября 2013 г. № 781 «Об утверждении Порядка принятия решений о разработке муниципальных программ, их формирования и реализации» администрация города Перми **ПОСТАНОВЛЯЕТ**:

1. Утвердить прилагаемые изменения в муниципальную программу «Развитие системы жилищно-коммунального хозяйства в городе Перми», утвержденную постановлением администрации города Перми от 20 октября 2021 г. № 924 (в ред. от 14.02.2022 № 83).

2. Настоящее постановление вступает в силу со дня официального опубликования в печатном средстве массовой информации «Официальный бюллетень органов местного самоуправления муниципального образования город Пермь» и распространяет свое действие на правоотношения, возникшие с 01 января 2022 г.

3. Управлению по общим вопросам администрации города Перми обеспечить опубликование настоящего постановления в печатном средстве массовой информации «Официальный бюллетень органов местного самоуправления муниципального образования город Пермь».

4. Информационно-аналитическому управлению администрации города Перми обеспечить опубликование (обнародование) настоящего постановления на официальном сайте муниципального образования город Пермь в информационно-телекоммуникационной сети Интернет.

5. Контроль за исполнением настоящего постановления возложить на заместителя главы администрации города Перми Субботина И.А.

Глава города Перми

А.Н. Дёмкин

УТВЕРЖДЕНЫ  
постановлением администрации  
города Перми  
от 12.04.2022 № 269

**ИЗМЕНЕНИЯ**  
в муниципальную программу «Развитие системы жилищно-коммунального хозяйства в городе Перми»,  
утвержденную постановлением администрации города Перми от 20 октября 2021 г. № 924

1. В разделе «Паспорт муниципальной программы» строку 9 изложить в следующей редакции:

9	Объемы и источники финансирования программы (подпрограммы)	2022 год план	2023 год план	2024 год план	2025 год план	2026 год план
	программа, всего (тыс. руб.), в том числе	5 134 989,846	11 426 814,844	583 079,238	247 725,300	247 725,300
	бюджет города Перми	1 566 827,644	1 427 751,943	583 079,238	247 725,300	247 725,300
	внебюджетные источники	3 026 228,336	9 814 257,601	0,000	0,000	0,000
	бюджет Пермского края	541 933,866	184 805,300	0,000	0,000	0,000
	подпрограмма 1.1, всего (тыс. руб.), в том числе	326 690,962	603 197,043	187 901,638	3 176,800	3 176,800
	бюджет города Перми	273 690,962	603 197,043	187 901,638	3 176,800	3 176,800
	внебюджетные источники	53 000,000	0,000	0,000	0,000	0,000
	подпрограмма 1.2, всего (тыс. руб.), в том числе	59 659,457	25 216,700	25 216,700	23 940,600	23 940,600
	бюджет города Перми	45 423,100	25 216,700	25 216,700	23 940,600	23 940,600
	подпрограмма 1.3, всего (тыс. руб.), в том числе	14 236,357	0,000	0,000	0,000	0,000
	бюджет города Перми	136 545,600	136 545,600	136 545,600	136 545,600	136 545,600
	подпрограмма 1.4, всего (тыс. руб.), в том числе	136 545,600	136 545,600	136 545,600	136 545,600	136 545,600
	бюджет города Перми	49 992,400	44 013,300	29 830,700	30 477,700	30 477,700
	подпрограмма 1.5, всего (тыс. руб.), в том числе	49 992,400	44 013,300	29 830,700	30 477,700	30 477,700
	бюджет города Перми	4 562 101,427	10 617 842,201	203 584,600	53 584,600	53 584,600
	внебюджетные источники	1 061 175,582	618 779,300	203 584,600	53 584,600	53 584,600
	бюджет Пермского края	2 973 228,336	9 814 257,601	0,000	0,000	0,000

2. В разделе «Система программных мероприятий подпрограммы 1.1 «Модернизация и комплексное развитие систем коммунальной инфраструктуры» муниципальной программы «Развитие системы жилищно-коммунального хозяйства в городе Перми»:

2.1. после строки 1.1.1.11.1 дополнить строкой 1.1.1.11.2 следующего содержания:

1.1.1.11.2	выполненные работы по строительству	ед.	1	-	-	МКУ «УТЗ»	бюджет города Перми	245,987	0,000	0,000	0,000	0,000

2.2. строки «Итого по мероприятию 1.1.1.11, в том числе по источникам финансирования», «Итого по основному мероприятию 1.1.1.1, в том числе по источникам финансирования» изложить в следующей редакции:

Итого по мероприятию 1.1.1.11, в том числе по источникам финансирования	бюджет города Перми	9 595,987	0,000	0,000	0,000	0,000

Итого по основному мероприятию 1.1.1.1, в том числе по источникам финансирования	бюджет города Перми	220 548, 788	589 372, 548	184 724, 838	0,000	0,000
--	------------------------	-----------------	-----------------	-----------------	-------	-------

2.3. строки «Итого по задаче 1.1.1, в том числе по источникам финансирования», «Всего по подпрограмме 1.1, в том числе по источникам финансирования» изложить в следующей редакции:

Итого по задаче 1.1.1, в том числе по источникам финансирования	итого	326 690, 962	603 197, 043	187 901, 638	3 176, 800	3 176, 800
	бюджет города Перми	273 690, 962	603 197, 043	187 901, 638	3 176, 800	3 176, 800
Всего по подпрограмме 1.1, в том числе по источникам финансирования	внебюджетные источники	53 000,000	0,000	0,000	0,000	0,000
	всего	326 690, 962	603 197, 043	187 901, 638	3 176, 800	3 176, 800
	бюджет города Перми	273 690, 962	603 197, 043	187 901, 638	3 176, 800	3 176, 800
	внебюджетные источники	53 000,000	0,000	0,000	0,000	0,000

2.4. в приложении в таблице 11:

2.4.1. строку 12 изложить в следующей редакции:

12	Срок строительства объекта муниципальной собственности города Перми или приобретения объекта недвижимого имущества	2022
----	--	------

2.4.2. строки 14, 15, 16 изложить в следующей редакции:

14	Сметная стоимость объекта муниципальной собственности Перми, тыс. руб.	14 371,804
15	Объемы и источники финансирования осуществления капитальных вложений в объект по годам реализации, тыс. руб.	Источники финансирования
		Объем финансирования, тыс. руб.
16	Ожидаемый конечный результат осуществления капитальных вложений в объект по годам осуществления капитальных вложений разработанная ПСД полученное положительное заключение выполненные работы по строительству	бюджет города Перми
		ед. изм.
		ед.
		2018
		4 775,817
		значение
		год реализации
		1
		1
		1
		2018
		2022
		2022

2.4.3. строку 20 изложить в следующей редакции:

20	Практические действия по осуществлению капитальных вложений в объект	Мероприятия по осуществлению капитальных вложений в объект	Срок реализации
		разработка ПСД	2018,2022
		строительно-монтажные работы	2022

## 3. В приложении 1:

3.1. после строки 1.1.1.1.1.1.1.1.1.1.2 дополнить строкой 1.1.1.1.1.1.2 следующего содержания:

1.1.1.1.1.2	Выполнение работ по строительству	МКУ «УТЗ»	01.04.2022	31.12.2022	акт выполненных работ	ед.	1	бюджет города Перми	245,987
-------------	-----------------------------------	-----------	------------	------------	-----------------------	-----	---	---------------------	---------

3.2. строки «Итого по мероприятию 1.1.1.1.1, в том числе по источникам финансирования», «Итого по основному мероприятию 1.1.1.1, в том числе по источникам финансирования» изложить в следующей редакции:

Итого по мероприятию 1.1.1.1.1, в том числе по источникам финансирования	бюджет города Перми	9 595,987
Итого по основному мероприятию 1.1.1.1, в том числе по источникам финансирования	бюджет города Перми	220 548,788

3.3. строки «Итого по задаче 1.1.1, в том числе по источникам финансирования», «Всего по подпрограмме 1.1, в том числе по источникам финансирования» изложить в следующей редакции:

Итого по задаче 1.1.1, в том числе по источникам финансирования	итого	326 690,962
	бюджет города Перми	273 690,962
	внебюджетные источники	53 000,000
Всего по подпрограмме 1.1, в том числе по источникам финансирования	всего	326 690,962
	бюджет города Перми	273 690,962
	внебюджетные источники	53 000,000



## АДМИНИСТРАЦИЯ ГОРОДА ПЕРМИ ПОСТАНОВЛЕНИЕ

12.04.2022

№ 270

### **О внесении изменений в муниципальную программу «Культура города Перми», утвержденную постановлением администрации города Перми от 20.10.2021 № 919**

В соответствии с Бюджетным кодексом Российской Федерации, Федеральным законом от 06 октября 2003 г. № 131-ФЗ «Об общих принципах организации местного самоуправления в Российской Федерации», Уставом города Перми, постановлением администрации города Перми от 25 сентября 2013 г. № 781 «Об утверждении Порядка принятия решений о разработке муниципальных программ, их формирования и реализации» администрация города Перми ПОСТАНОВЛЯЕТ:

1. Утвердить прилагаемые изменения в муниципальную программу «Культура города Перми», утвержденную постановлением администрации города Перми от 20 октября 2021 г. № 919 (в ред. от 29.12.2021 № 1257, от 16.02.2022 № 95, от 29.03.2022 № 240).

2. Настоящее постановление вступает в силу со дня официального опубликования в печатном средстве массовой информации «Официальный бюллетень органов местного самоуправления муниципального образования город Пермь».

3. Управлению по общим вопросам администрации города Перми обеспечить опубликование настоящего постановления в печатном средстве массовой информации «Официальный бюллетень органов местного самоуправления муниципального образования город Пермь».

4. Информационно-аналитическому управлению администрации города Перми обеспечить опубликование (обнародование) настоящего постановления на официальном сайте муниципального образования город Пермь в информационно-телекоммуникационной сети Интернет.

5. Контроль за исполнением настоящего постановления возложить на заместителя главы администрации города Перми Грибанова А.А.

Глава города Перми

А.Н. Дёмкин

УТВЕРЖДЕНЫ  
постановлением администрации  
города Перми  
от 12.04.2022 № 270

**ИЗМЕНЕНИЯ**  
в муниципальную программу «Культура города Перми»,  
утвержденную постановлением администрации города Перми от 20 октября 2021 г. № 919

1. В разделе «Паспорт муниципальной программы» строку 9 изложить в следующей редакции:

9	Объемы и источники финансирования программы (подпрограммы)	2022 год план	2023 год план	2024 год план	2025 год план	2026 год план
	программа, всего (тыс. руб.), в том числе	1 935 250, 10096	1 749 317,090	1 516 618,400	1 611 325,200	1 611 325,200
	бюджет города Перми	1 624 297,603	1 687 933,800	1 470 118,400	1 611 325,200	1 611 325,200
	бюджет города Перми (неиспользованные ассигнования отчетного года)	25 481,656	0,000	0,000	0,000	0,000
	бюджет Пермского края	56 386,80859	45 345,82276	46 500,000	0,000	0,000
	бюджет Российской Федерации	229 084,03337	16 037,46724	0,000	0,000	0,000
	подпрограмма 1.1, всего (тыс. руб.), в том числе	236 156, 98327	340 240, 590	157 957,300	161 868,800	161 868,800
	бюджет города Перми	206 171,801	278 857, 300	111 457,300	161 868,800	161 868,800
	бюджет Пермского края	22 222, 54044	45 345, 82276	46 500,000	0,000	0,000
	бюджет Российской Федерации	7 762,64183	16 037, 46724	0,000	0,000	0,000
	подпрограмма 1.2, всего (тыс. руб.), в том числе	838 058,894	798 852,900	798 852,900	831 060,100	831 060,100
	бюджет города Перми	829 759,200	798 852,900	798 852,900	831 060,100	831 060,100
	бюджет Пермского края	2 074,9235	0,000	0,000	0,000	0,000
	бюджет Российской Федерации	6 224,7705	0,000	0,000	0,000	0,000
	подпрограмма 1.3, всего (тыс. руб.), в том числе	372 995,1194	145 722,900	95 512,900	145 743,500	145 743,500
	бюджет города Перми	112 599,102	145 722,900	95 512,900	145 743,500	145 743,500
	бюджет города Перми (неиспользованные ассигнования отчетного года)	25 481,656	0,000	0,000	0,000	0,000
	бюджет Пермского края	31 475,76441	0,000	0,000	0,000	0,000
	бюджет Российской Федерации	203 438,59699	0,000	0,000	0,000	0,000
	подпрограмма 1.4, всего (тыс. руб.), в том числе	477 551,60429	454 080,100	453 874,700	461 964,600	461 964,600
	бюджет города Перми	465 280,00	454 080,100	453 874,700	461 964,600	461 964,600
	бюджет Пермского края	613,58022	0,000	0,000	0,000	0,000
	бюджет Российской Федерации	11 658,02407	0,000	0,000	0,000	0,000
	подпрограмма 1.5, всего (тыс. руб.), в том числе	10 487,500	10 420,600	10 420,600	10 688,200	10 688,200
	бюджет города Перми	10 487,500	10 420,600	10 420,600	10 688,200	10 688,200

2. В разделе «Система программных мероприятий подпрограммы 1.1 «Городские культурно-зрелищные мероприятия» муниципальной программы «Культура города Перми»:

2.1. строки 1.1.1.1.5.1, «Итого по мероприятию 1.1.1.1.5, в том числе по источникам финансирования» изложить в следующей редакции:

1.1.1.1.5.1	Количество празднично оформленных уличных городских пространных	ед.	2	2	2	-	-	МБУК «Пермская дирекция»	бюджет Пермского края	19 634, 993	40 000, 000	40 000, 000	40 000, 000	0,000	0,000
Итого по мероприятию 1.1.1.1.5, в том числе по источникам финансирования									бюджет Пермского края	19 634, 993	40 000, 000	46 500, 000	0,000	0,000	0,000

2.2. строки «Итого по основному мероприятию 1.1.1.1, в том числе по источникам финансирования», «Итого по задаче 1.1.1, в том числе по источникам финансирования», «Всего по подпрограмме 1.1, в том числе по источникам финансирования» изложить в следующей редакции:

Итого по основному мероприятию 1.1.1.1, в том числе по источникам финансирования															
Итого по задаче 1.1.1, в том числе по источникам финансирования															
Всего по подпрограмме 1.1, в том числе по источникам финансирования															
									236 156, 98327	340 240, 590	157 957, 300	161 868, 800	161 868, 800	0,000	0,000
	бюджет города Пермь								206 171, 801	278 857, 300	111 457, 300	161 868, 800	161 868, 800	0,000	0,000
	бюджет Пермского края								22 222, 54044	45 345, 82276	46 500, 000	0,000	0,000	0,000	0,000
	бюджет Российской Федерации								7 762, 64183	16 037, 46724	0,000	0,000	0,000	0,000	0,000
									236 156, 98327	340 240, 590	157 957, 300	161 868, 800	161 868, 800	0,000	0,000
	бюджет города Пермь								206 171, 801	278 857, 300	111 457, 300	161 868, 800	161 868, 800	0,000	0,000
	бюджет Пермского края								22 222, 54044	45 345, 82276	46 500, 000	0,000	0,000	0,000	0,000
	бюджет Российской Федерации								7 762, 64183	16 037, 46724	0,000	0,000	0,000	0,000	0,000
									236 156, 98327	340 240, 590	157 957, 300	161 868, 800	161 868, 800	0,000	0,000
	бюджет города Пермь								206 171, 801	278 857, 300	111 457, 300	161 868, 800	161 868, 800	0,000	0,000
	бюджет Пермского края								22 222, 54044	45 345, 82276	46 500, 000	0,000	0,000	0,000	0,000
	бюджет Российской Федерации								7 762, 64183	16 037, 46724	0,000	0,000	0,000	0,000	0,000

3. В разделе «Система программных мероприятий подпрограммы 1.4 «Одаренные дети города Пермь» муниципальной программы «Культура города Пермь»:

3.1. строки 1.4.1.2.1.1, «Итого по мероприятию 1.4.1.2.1, в том числе по источникам финансирования», «Итого по основному мероприятию 1.4.1.2, в том числе по источникам финансирования», «Итого по задаче 1.4.1, в том числе по источникам финансирования» изложить в следующей редакции:

1.4.1.2.1.1	Оснащены образования в сфере культуры (детские школы искусств по видам искусств и училищ) музыкальными инструментами, оборудованием и учебными материалами	ед.	3	-	-	-	-	муниципальные учреждения, подведомственные ДКМП	бюджет города Перми	783, 29721	0,000	0,000	0,000	0,000
									бюджет Пермского края	613, 58022	0,000	0,000	0,000	0,000
									бюджет Российской Федерации	11 658, 02407	0,000	0,000	0,000	0,000
Итого по мероприятию 1.4.1.2.1, в том числе по источникам финансирования									13 054, 90150	0,000	0,000	0,000	0,000	
									бюджет города Перми	783, 29721	0,000	0,000	0,000	0,000
									бюджет Пермского края	613, 58022	0,000	0,000	0,000	0,000
									бюджет Российской Федерации	11 658, 02407	0,000	0,000	0,000	0,000
Итого по основному мероприятию 1.4.1.2, в том числе по источникам финансирования									13 054, 90150	0,000	0,000	0,000	0,000	
									бюджет города Перми	783, 29721	0,000	0,000	0,000	0,000
									бюджет Пермского края	613, 58022	0,000	0,000	0,000	0,000
									бюджет Российской Федерации	11 658, 02407	0,000	0,000	0,000	0,000
Итого по задаче 1.4.1, в том числе по источникам финансирования									477 551, 60429	454 080, 100	453 874, 700	461 964, 600	461 964, 600	
									бюджет города Перми	465 280, 00	454 080, 100	453 874, 700	461 964, 600	461 964, 600
									бюджет Пермского края	613, 58022	0,000	0,000	0,000	0,000
									бюджет Российской Федерации	11 658, 02407	0,000	0,000	0,000	0,000
Итого по подпрограмме 1.4, в том числе по источникам финансирования									11 658, 02407	0,000	0,000	0,000	0,000	

3.2. строку «Всего по подпрограмме 1.4, в том числе по источникам финансирования» изложить в следующей редакции:



Всего по подпрограмме 1.4, в том числе по источникам финансирования	477 551, 60429	454 080, 100	453 874, 700	461 964, 600
	бюджет города Перми	454 080, 100	453 874, 700	461 964, 600
	бюджет Пермского края	0,000	0,000	0,000
	бюджет Российской Федерации	11658,02407	0,000	0,000

## 4. В приложении 1:

4.1. строки 1.1.1.1.5.1, «Итого по мероприятию 1.1.1.1.5, в том числе по источникам финансирования» изложить в следующей редакции:

1.1.1.1.5.1	Оформленные улочные городские пространства к празднованию Нового года (новогодние маршруты)	МБУК «Пермская дирекция»	01.10.2022	31.12.2022	количество празднично оформленных улочных городских пространств	ед.	2	бюджет Пермского края	19 634, 993
Итого по мероприятию 1.1.1.1.5, в том числе по источникам финансирования									
								бюджет Пермского края	19 634, 993

4.2. строки «Итого по основному мероприятию 1.1.1.1, в том числе по источникам финансирования», «Итого по задаче 1.1.1, в том числе по источникам финансирования», «Всего по подпрограмме 1.1, в том числе по источникам финансирования» изложить в следующей редакции:

Итого по основному мероприятию 1.1.1.1, в том числе по источникам финансирования		236 156,98327
бюджет города Перми		206 171,801
бюджет Пермского края		22 222,54044
бюджет Российской Федерации		7 762,64183
Итого по задаче 1.1.1, в том числе по источникам финансирования		236 156,98327
бюджет города Перми		206 171,801
бюджет Пермского края		22 222,54044
бюджет Российской Федерации		7 762,64183
Всего по подпрограмме 1.1, в том числе по источникам финансирования		236 156,98327
бюджет города Перми		206 171,801
бюджет Пермского края		22 222,54044
бюджет Российской Федерации		7 762,64183

## 5. В приложении 4:

5.1. строки 1.4.1.2.1.1, «Итого по мероприятию 1.4.1.2.1, в том числе по источникам финансирования», «Итого по основному мероприятию 1.4.1.2, в том числе по источникам финансирования», «Итого по задаче 1.4.1, в том числе по источникам финансирования» изложить в следующей редакции:

1.4.1.2.1.1	Организация оснащения образовательных учреждений в сфере культуры (детские школы искусств и училищ) по видам искусств и училщ) музыкальными инструментами, оборудованием и учебными материалами	муниципальные учреждения, подведомственные ДКМП	01.01.2022	31.12.2022	оснащены образовательные учреждения в сфере культуры (детские школы искусств и училищ) музыкальными инструментами, оборудованием и учебными материалами	ед.	3	бюджет города Перми	783,29721
								бюджет Пермского края	613,58022
								бюджет Российской Федерации	11 658,02407
Итого по мероприятию 1.4.1.2.1, в том числе по источникам финансирования								13 054,90150	
Итого по городу Перми								783,29721	
Итого по Пермскому краю								613,58022	
Итого по Российской Федерации								11 658,02407	
Итого по основному мероприятию 1.4.1.2, в том числе по источникам финансирования								13 054,90150	
Итого по городу Перми								783,29721	
Итого по Пермскому краю								613,58022	
Итого по Российской Федерации								11 658,02407	
Итого по задаче 1.4.1, в том числе по источникам финансирования								477 551,60429	
Итого по городу Перми								465 280,00	
Итого по Пермскому краю								613,58022	
Итого по Российской Федерации								11 658,02407	

5.2. строку «Всего по подпрограмме 1.4, в том числе по источникам финансирования» изложить в следующей редакции:

Всего по подпрограмме 1.4, в том числе по источникам финансирования	бюджет города Перми	477 551,60429
	бюджет Пермского края	465 280,00
	бюджет Российской Федерации	613,58022
		11 658,02407



## АДМИНИСТРАЦИЯ ГОРОДА ПЕРМИ ПОСТАНОВЛЕНИЕ

12.04.2022

№ 271

**О внесении изменений в Порядок определения объема и условий предоставления субсидий на иные цели бюджетным и автономным учреждениям на предоставление ежемесячного денежного вознаграждения за классное руководство педагогическим работникам государственных и муниципальных общеобразовательных организаций, утвержденный постановлением администрации города Перми от 16.10.2020 № 1007**

В соответствии с абзацем вторым пункта 1 статьи 78.1 Бюджетного кодекса Российской Федерации, постановлением Правительства Российской Федерации от 22 февраля 2020 г. № 203 «Об общих требованиях к нормативным правовым актам и муниципальным правовым актам, устанавливающим порядок определения объема и условия предоставления бюджетным и автономным учреждениям субсидий на иные цели», в целях актуализации нормативной правовой базы администрации города Перми администрация города Перми ПОСТАНОВЛЯЕТ:

1. Внести в Порядок определения объема и условий предоставления субсидий на иные цели бюджетным и автономным учреждениям на предоставление ежемесячного денежного вознаграждения за классное руководство педагогическим работникам государственных и муниципальных общеобразовательных организаций, утвержденный постановлением администрации города Перми от 16 октября 2020 г. № 1007 (в ред. от 28.04.2021 № 314, от 11.06.2021 № 427, от 19.10.2021 № 894, от 23.12.2021 № 1190), следующие изменения:

1.1. пункт 1.3 дополнить словами «в рамках выполнения мероприятий муниципальной программы «Доступное и качественное образование»;

1.2. дополнить пунктом 2.13 следующего содержания:

«2.13. Результатами предоставления субсидий на иные цели в соответствии с муниципальной программой «Доступное и качественное образование» являются: количество педагогических работников муниципальных общеобразовательных учреждений, получающих денежное вознаграждение за выполнение функций классного руководства (чел.), и доля педагогических работников общеобразовательных учреждений, получивших вознаграждение за классное руководство, в общей численности педагогических работников такой категории (%).

Для достижения результатов предоставления субсидий на иные цели Соглашением устанавливается план мероприятий по достижению результатов предоставления субсидий на иные цели.»;

1.3. пункт 3.1 изложить в следующей редакции:

«3.1. Учреждения представляют в Департамент в установленные настоящим Порядком сроки следующую отчетность (далее – Отчеты):

отчет об осуществлении расходов, источником финансового обеспечения которых являются субсидии на иные цели, по форме согласно приложению 3 к настоящему Порядку ежеквартально нарастающим итогом в следующие сроки:

за 1, 2, 3 кварталы – не позднее 10 числа месяца, следующего за отчетным кварталом;

за 4 квартал (годовой отчет) – не позднее 25 января года, следующего за отчетным;

отчет о достижении результатов предоставления субсидий на иные цели по форме согласно приложению 4 к настоящему Порядку – ежегодно не позднее 25 января года, следующего за отчетным;

отчет о реализации плана мероприятий по достижению результатов предоставления субсидий на иные цели по форме согласно приложению 5 к настоящему Порядку – ежегодно не позднее 25 января года, следующего за отчетным.»;

1.4. пункт 3.2 признать утратившим силу;

1.5. в пункте 3.4 слова «дополнительные формы отчетности» заменить словами «формы дополнительной отчетности»;

1.6. в абзаце первом пункта 4.3 слова «города Перми» исключить;

1.7. дополнить пунктом 4.3<sup>1</sup> следующего содержания:

«4.3<sup>1</sup>. В случае недостижения результатов предоставления субсидий на иные цели, установленных пунктом 2.13 настоящего Порядка, субсидии на иные цели подлежат возврату в доход бюджета в течение 10 рабочих дней со дня выявления указанного недостижения.»;

1.8. пункт 4.4 изложить в следующей редакции:

«4.4. Остатки субсидий на иные цели, неиспользованные на начало текущего финансового года, могут быть использованы Учреждениями в текущем финансовом году при наличии потребности в направлении их на те же цели.

Учреждения не позднее первых 10 рабочих дней текущего финансового года направляют в Департамент запрос, отражающий причины образования неиспользованных остатков и необходимость их использования в текущем финансовом году, с приложением документов (копий документов), подтверждающих наличие и объем неисполненных обязательств, принятых до начала текущего финансового года либо подлежащих принятию в текущем финансовом году.

Решение Департамента об использовании в текущем финансовом году указанных средств принимается по итогам рассмотрения запросов, представленных Учреждениями в Департамент, не позднее 5 рабочих дней с момента поступления запроса Учреждения путем издания приказа начальника Департамента.

Неиспользованные остатки субсидий на иные цели, в отношении которых не принято решение о направлении их на те же цели в текущем финансовом году, источником финансового обеспечения которых являются средства бюджета Российской Федерации, подлежат возврату в бюджет города Перми с последующим возвратом в установленном порядке в бюджет Российской Федерации не позднее первых 15 рабочих дней текущего финансового года.»;

1.9. дополнить пунктом 4.4<sup>1</sup> следующего содержания:

«4.4<sup>1</sup>. В случае если расходы автономного учреждения, источником финансового обеспечения которых должны являться субсидии на иные цели, осуществлены за счет средств этого учреждения, получаемых автономным учреждением от приносящей доход деятельности, и со средствами, поступающими автономному учреждению на финансовое обеспечение выполнения им муниципального задания, автономное учреждение вправе осуществить возмещение указанных расходов за счет субсидий на иные цели после проверки документов, подтверждающих подлежащие возмещению расходы.

В случае если расходы бюджетного учреждения, источником финансового обеспечения которых должны являться субсидии на иные цели, осуществлены за счет средств этого учреждения, получаемых бюджетным учреждением от приносящей доход деятельности, и со средствами, поступающими бюджетному учреждению на финансовое обеспечение выполнения им муниципального задания, бюджетное учреждение вправе осуществить возмещение указанных расходов за счет субсидий на иные цели после проверки документов, подтверждающих подлежащие возмещению расходы, в случае отсутствия на момент осуществления расходов, на исполнение которых предоставляются субсидии на иные цели, возможности их оплаты за счет субсидий на иные цели.

Возмещение расходов Учреждения осуществляется после согласования их возмещения Департаментом в порядке, утвержденном распоряжением заместителя главы администрации города Перми-начальника департамента финансов администрации города Перми.»;

1.10. приложение 3 изложить в редакции согласно приложению 1 к настоящему постановлению;

1.11. дополнить приложением 4 согласно приложению 2 к настоящему постановлению;

1.12. дополнить приложением 5 согласно приложению 3 к настоящему постановлению.

2. Настоящее постановление вступает в силу со дня официального опубликования в печатном средстве массовой информации «Официальный бюллетень органов местного самоуправления муниципального образования город Пермь».

3. Управлению по общим вопросам администрации города Перми обеспечить опубликование настоящего постановления в печатном средстве массовой информации «Официальный бюллетень органов местного самоуправления муниципального образования город Пермь».

4. Информационно-аналитическому управлению администрации города Перми обеспечить опубликование (обнародование) настоящего постановления на официальном сайте муниципального образования город Пермь в информационно-телекоммуникационной сети Интернет.

5. Контроль за исполнением настоящего постановления возложить на заместителя главы администрации города Перми Грибанова А.А.

Глава города Перми

А.Н. Дёмкин

Приложение 1  
к постановлению администрации  
города Перми  
от 12.04.2022 № 271

**ОТЧЕТ**  
**об осуществлении расходов, источником финансового обеспечения которых являются субсидии на иные цели**

\_\_\_\_\_ (наименование учреждения)  
по состоянию на 01 \_\_\_\_\_ 20 \_\_\_\_ г.

Ежеквартальная форма представляется нарастающим итогом с начала года.

Субсидии на иные цели	код	Код по бюджетной классификации Российской Федерации	Остаток субсидий на иные цели на начало текущего финансового года		Поступления			Выплаты		Остаток субсидий на иные цели на конец отчетного периода		
			всего	из них, разрешенный к использованию	всего, в том числе	из бюджета Российской Федерации	возврат дебиторской задолженности прошлых лет	всего	из них: возвращено в бюджет Российской Федерации	всего	требуется в направлении на те же цели	подлежит возврату
1	2	3	4	5	6	7	8	9	10	11	12	13

руб.

Руководитель муниципального  
бюджетного (автономного) учреждения

М.П.

\_\_\_\_\_ (подпись) \_\_\_\_\_ «\_\_» \_\_\_\_\_ 20\_\_ г.  
(Ф.И.О.)

Исполнитель \_\_\_\_\_ (должность, Ф.И.О., контактный телефон)

Приложение 2  
к постановлению администрации  
города Перми  
от 12.04.2022 № 271

**ОТЧЕТ**  
**о достижении результатов предоставления субсидий на иные цели**

\_\_\_\_\_ (наименование учреждения)  
по состоянию на 01 \_\_\_\_\_ 20 \_\_\_\_ г.

Ежегодная форма.

№	Результат предоставления субсидий на иные цели	Единица измерения	Плановые значения	Размер субсидий на иные цели, предусмотренный Соглашением	на отчетную дату	Фактически достигнутые значения		причина отклонения
						в абсолютных величинах (гр. 6 - гр. 4)	в процентах (гр. 7 / гр. 4 x 100%)	
1	2	3	4	5	6	7	8	9
1								
			Всего					

Руководитель муниципального бюджетного (автономного) учреждения

\_\_\_\_\_ « \_\_\_\_ » \_\_\_\_ 20 \_\_\_\_ г.  
(подпись) \_\_\_\_\_ (Ф.И.О.)

М.П.

Исполнитель

\_\_\_\_\_ (должность, Ф.И.О., контактный телефон)

Согласовано:

директор муниципального казенного учреждения  
«Центр бухгалтерского учета и отчетности в сфере образования» города Перми

\_\_\_\_\_ « \_\_\_\_ » \_\_\_\_ 20 \_\_\_\_ г.  
(подпись) \_\_\_\_\_ (Ф.И.О.)

Приложение 3  
к постановлению администрации  
города Перми  
от 12.04.2022 № 271

**ОТЧЕТ**  
**о реализации плана мероприятий по достижению результатов предоставления субсидий на иные цели**

\_\_\_\_\_ (наименование учреждения)  
по состоянию на 01 \_\_\_\_\_ 20 \_\_\_\_ г.

Ежегодная форма.

Наименование результата предоставления субсидий на иные цели	Наименование мероприятия	Единица измерения	Значение результата предоставления субсидий на иные цели		Срок достижения результата предоставления субсидий на иные цели		Причина отклонений
			плановое	фактическое	плановый	фактический	
1	2	3	4	5	6	7	8

Руководитель муниципального бюджетного (автономного) учреждения

\_\_\_\_\_ « \_\_\_\_ » \_\_\_\_\_ 20 \_\_\_\_ г.  
(подпись) \_\_\_\_\_ (Ф.И.О.)

М.П.

Исполнитель

\_\_\_\_\_ (должность, Ф.И.О., контактный телефон)

Согласовано:

директор муниципального казенного учреждения  
«Центр бухгалтерского учета и отчетности в сфере образования» города Перми

\_\_\_\_\_ « \_\_\_\_ » \_\_\_\_\_ 20 \_\_\_\_ г.  
(подпись) \_\_\_\_\_ (Ф.И.О.)



## АДМИНИСТРАЦИЯ ГОРОДА ПЕРМИ ПОСТАНОВЛЕНИЕ

12.04.2022

№ 272

### О внесении изменений в Порядок предоставления субсидий на благоустройство придомовых территорий многоквартирных домов города Перми, утвержденный постановлением администрации города Перми от 31.08.2012 № 511

В соответствии с Бюджетным кодексом Российской Федерации, постановлением Правительства Российской Федерации от 18 сентября 2020 г. № 1492 «Об общих требованиях к нормативным правовым актам, муниципальным правовым актам, регулирующим предоставление субсидий, в том числе грантов в форме субсидий, юридическим лицам, индивидуальным предпринимателям, а также физическим лицам – производителям товаров, работ, услуг, и о признании утратившими силу некоторых актов Правительства Российской Федерации и отдельных положений некоторых актов Правительства Российской Федерации», решениями Пермской городской Думы от 28 августа 2007 г. № 185 «Об утверждении Положения о бюджете и бюджетном процессе в городе Перми», от 26 июня 2012 г. № 115 «Об установлении расходного обязательства по благоустройству придомовых территорий многоквартирных домов города Перми» администрация города Перми ПОСТАНОВЛЯЕТ:

1. Внести в Порядок предоставления субсидий на благоустройство придомовых территорий многоквартирных домов города Перми, утвержденный постановлением администрации города Перми от 31 августа 2012 г. № 511 (в ред. от 30.06.2014 № 430, от 23.07.2015 № 497, от 27.11.2015 № 990, от 06.05.2016 № 308, от 26.07.2016 № 532, от 26.08.2016 № 631, от 05.06.2017 № 444, от 12.07.2017 № 525, от 20.04.2018 № 243, от 26.04.2019 № 133-П, от 04.03.2020 № 202, от 27.03.2020 № 285, от 02.04.2021 № 226, от 20.05.2021 № 359, от 11.06.2021 № 424, от 05.03.2022 № 148), следующие изменения:

- 1.1. пункт 2.4 после слов «снос деревьев и кустарников,» дополнить словами «корчевку пней»;
- 1.2. пункт 2.10.7 после слов «сносу деревьев и кустарников,» дополнить словами «корчевке пней»;
- 1.3. приложение 6 дополнить строкой следующего содержания:

8	Корчевка пней	корчевка пней	шт.	1	5 444,4
		непредвиденные затраты при корчевке пней		не более 2 % от сметной стоимости вида работ	

2. Настоящее постановление вступает в силу со дня официального опубликования в печатном средстве массовой информации «Официальный бюллетень органов местного самоуправления муниципального образования город Пермь».

3. Управлению по общим вопросам администрации города Перми обеспечить опубликование настоящего постановления в печатном средстве массовой информации «Официальный бюллетень органов местного самоуправления муниципального образования город Пермь».

4. Информационно-аналитическому управлению администрации города Перми обеспечить опубликование (обнародование) настоящего постановления на официальном сайте муниципального образования город Пермь в информационно-телекоммуникационной сети Интернет.

5. Контроль за исполнением настоящего постановления возложить на заместителя главы администрации города Перми Субботина И.А.

Глава города Перми

А.Н. Дёмкин





## АДМИНИСТРАЦИЯ ГОРОДА ПЕРМИ ПОСТАНОВЛЕНИЕ

12.04.2022

№ 273

### **О внесении изменений в Порядок определения объема и условий предоставления субсидий на иные цели бюджетным и автономным учреждениям, подведомственным департаменту образования администрации города Перми, на предоставление дополнительных мер социальной поддержки отдельных категорий лиц, которым присуждены ученые степени кандидата и доктора наук, работающих в общеобразовательных организациях, утвержденный постановлением администрации города Перми от 16.10.2020 № 1019**

В соответствии с абзацем вторым пункта 1 статьи 78.1 Бюджетного кодекса Российской Федерации, постановлением Правительства Российской Федерации от 22 февраля 2020 г. № 203 «Об общих требованиях к нормативным правовым актам и муниципальным правовым актам, устанавливающим порядок определения объема и условия предоставления бюджетным и автономным учреждениям субсидий на иные цели», в целях актуализации нормативной правовой базы администрации города Перми администрация города Перми ПОСТАНОВЛЯЕТ:

1. Внести в Порядок определения объема и условий предоставления субсидий на иные цели бюджетным и автономным учреждениям, подведомственным департаменту образования администрации города Перми, на предоставление дополнительных мер социальной поддержки отдельных категорий лиц, которым присуждены ученые степени кандидата и доктора наук, работающих в общеобразовательных организациях, утвержденный постановлением администрации города Перми от 16 октября 2020 г. № 1019 (в ред. от 03.02.2021 № 39, от 28.04.2021 № 314, от 06.05.2021 № 331, от 15.10.2021 № 865, от 20.10.2021 № 909, от 02.12.2021 № 1103, от 24.12.2021 № 1228), следующие изменения:

1.1. пункт 1.4 дополнить словами «в рамках реализации мероприятий муниципальной программы «Доступное и качественное образование»;

1.2. дополнить пунктом 2.14 следующего содержания:

«2.14. Результатом предоставления субсидий на иные цели является количество отдельных категорий лиц, которым присуждены ученые степени кандидата и доктора наук, работающих в общеобразовательных организациях, в соответствии с муниципальной программой «Доступное и качественное образование».

Для достижения результата предоставления субсидий на иные цели Соглашением устанавливается план мероприятий по достижению результата предоставления субсидий на иные цели.»;

1.3. пункт 3.1 изложить в следующей редакции:

«3.1. Учреждения представляют в Департамент в установленные настоящим Порядком сроки следующую отчетность (далее – Отчеты):

отчет об осуществлении расходов, источником финансового обеспечения которых являются субсидии на иные цели, по форме согласно приложению 3 к настоящему Порядку ежеквартально нарастающим итогом в следующие сроки:

за 1, 2, 3 кварталы – не позднее 15 числа месяца, следующего за отчетным кварталом;

за 4 квартал (годовой отчет) – не позднее 25 января года, следующего за отчетным;

отчет о достижении результата предоставления субсидий на иные цели по форме согласно приложению 4 к настоящему Порядку ежегодно не позднее 25 января года, следующего за отчетным;

отчет о реализации плана мероприятий по достижению результата предоставления субсидий на иные цели по форме согласно приложению 5 к настоящему Порядку ежегодно не позднее 25 января года, следующего за отчетным.»;

1.4. пункт 3.2 признать утратившим силу;

1.5. в пункте 3.3 слова «дополнительные формы» заменить словами «формы дополнительной»;

1.6. в абзаце первом пункта 4.3 слова «города Перми» исключить;

1.7. дополнить пунктом 4.3<sup>1</sup> следующего содержания:

«4.3<sup>1</sup>. В случае недостижения результата предоставления субсидий на иные цели, установленного пунктом 2.14 настоящего Порядка, субсидии на иные цели подлежат возврату в доход бюджета города Перми в течение 10 рабочих дней со дня выявления указанного недостижения.»;

1.8. пункт 4.4 изложить в следующей редакции:

«4.4. Остатки субсидий на иные цели, неиспользованные на начало текущего финансового года, могут быть использованы Учреждениями в текущем финансовом году при наличии потребности в направлении их на те же цели.

Учреждения не позднее первых 10 рабочих дней текущего финансового года направляют в Департамент запрос, отражающий причины образования неиспользованных остатков и необходимость их использования в текущем финансовом году, с приложением документов (копий документов), подтверждающих наличие и объем неисполненных обязательств, принятых до начала текущего финансового года либо подлежащих принятию в текущем финансовом году.

Решение Департамента об использовании в текущем финансовом году указанных средств принимается по итогам рассмотрения запросов, представленных Учреждениями в Департамент, не позднее 5 рабочих дней с момента поступления запроса Учреждения путем издания приказа начальника Департамента.

Неиспользованные остатки субсидий на иные цели, в отношении которых не принято решение о направлении их на те же цели в текущем финансовом году, источником финансового обеспечения которых являются средства бюджета Пермского края, подлежат возврату в бюджет города Перми с последующим возвратом в установленном порядке в бюджет Пермского края не позднее первых 15 рабочих дней текущего финансового года.»;

1.9. в приложении 2:

1.9.1. строки 4, 5 изложить в следующей редакции:

4	МАОУ «Лицей № 2» г. Перми	776 434,00	973 335,00	973 335,00
5	МАОУ «Гимназия № 2» г. Перми	191 200,00	280 000,00	280 000,00

1.9.2. строку 14 изложить в следующей редакции:

14	МАОУ «Лицей № 10» г. Перми	644 869,00	796 669,00	796 669,00
----	----------------------------	------------	------------	------------

1.9.3. строку 18 изложить в следующей редакции:

18	МАОУ «Гимназия № 17» г. Перми	219 300,00	290 000,00	290 000,00
----	-------------------------------	------------	------------	------------

1.9.4. строку 22 изложить в следующей редакции:

22	МАОУ «Гимназия № 33» г. Перми	440 001,00	420 000,00	420 000,00
----	-------------------------------	------------	------------	------------

1.9.5. строки 36, 37 изложить в следующей редакции:

36	МАОУ «СОШ № 146 с углубленным изучением математики, физики, информатики» г. Перми	500 000,00	440 000,00	440 000,00
37	МАОУ с углубленным изучением математики и английского языка «Школа дизайна «Точка» г. Перми	868 733,33	980 800,00	980 800,00

1.9.6. после строки 39 дополнить строками следующего содержания:

40	МАОУ «СОШ № 91» г. Перми	120 000,00	0,00	0,00
41	МАОУ «Школа агробизнес-технологий» г. Перми	33 600,00	0,00	0,00
42	МАОУ «СОШ № 61» г. Перми	120 000,00	0,00	0,00
43	МАОУ «Химико-технологическая школа «СинТез» г. Перми	6 666,67	0,00	0,00
44	МАОУ «Гимназия № 3» г. Перми	120 000,00	0,00	0,00
45	МАОУ «Гимназия № 5» г. Перми	140 000,00	0,00	0,00

1.10. приложение 3 изложить в редакции согласно приложению 1 к настоящему постановлению;

1.11. дополнить приложением 4 согласно приложению 2 к настоящему постановлению;

1.12. дополнить приложением 5 согласно приложению 3 к настоящему постановлению.

2. Настоящее постановление вступает в силу со дня официального опубликования в печатном средстве массовой информации «Официальный бюллетень органов местного самоуправления муниципального образования город Пермь».

3. Управлению по общим вопросам администрации города Перми обеспечить опубликование настоящего постановления в печатном средстве массовой информации «Официальный бюллетень органов местного самоуправления муниципального образования город Пермь».

4. Информационно-аналитическому управлению администрации города Перми обеспечить опубликование (обнародование) настоящего постановления на официальном сайте муниципального образования город Пермь в информационно-телекоммуникационной сети Интернет.

5. Контроль за исполнением настоящего постановления возложить на заместителя главы администрации города Перми Грибанова А.А.

Приложение 1  
к постановлению администрации  
города Перми  
от 12.04.2022 № 273

**ОТЧЕТ**  
**об осуществлении расходов, источником финансового обеспечения которых являются субсидии на иные цели,**

\_\_\_\_\_ (наименование учреждения)  
**по состоянию на 01 \_\_\_\_\_ 20 \_\_\_\_\_ г.**

Ежеквартальная форма представляется нарастающим итогом с начала года.

Субсидии на иные цели	Код по бюджетной классификации Российской Федерации	Остаток субсидий на иные цели на начало текущего финансового года		Поступления			Выплаты		Остаток субсидий на иные цели на конец отчетного периода			
		всего	из них разрешенный к использованию	всего, в том числе	из бюджета Пермского края	возврат дебиторской задолженности прошлых лет	всего	из них возвращено в бюджет Пермского края	всего	требуется в направлении на те же цели	в том числе подлежит возврату	
1	2	3	4	5	6	7	8	9	10	11	12	13

Руководитель муниципального бюджетного (автономного) учреждения

«\_\_» \_\_\_\_\_ 20\_\_ г.

\_\_\_\_\_ (подпись)

\_\_\_\_\_ (Ф.И.О.)

М.П.

Исполнитель \_\_\_\_\_

\_\_\_\_\_ (должность, Ф.И.О., контактный телефон)

Приложение 2  
к постановлению администрации  
города Перми  
от 12.04.2022 № 273

**ОТЧЕТ**  
**о достижении результата предоставления субсидий на иные цели**  
\_\_\_\_\_ (наименование учреждения)  
**по состоянию на 01 \_\_\_\_\_ 20 \_\_\_\_\_ г.**

Ежегодная форма.

№	Результат предоставления субсидий на иные цели	Единица измерения	Плановые значения	Размер субсидий на иные цели, предусмотренный Соглашением	на отчетную дату	Фактически достигнутые значения		причина отклонения
						отклонение от планового значения в абсолютных величинах (гр. 6 - гр. 4)	в процентах (гр. 7 / гр. 4 x 100 %)	
1	2	3	4	5	6	7	8	9
1								
Всего								

Руководитель муниципального бюджетного (автономного) учреждения

\_\_\_\_\_ «\_\_» \_\_\_\_\_ 20\_\_ г.  
(подпись) \_\_\_\_\_ (Ф.И.О.)

М.П.  
Исполнитель

\_\_\_\_\_ (должность, Ф.И.О., контактный телефон)

Согласовано:

Директор муниципального казенного учреждения  
«Центр бухгалтерского учета и отчетности в сфере образования» города Перми

\_\_\_\_\_ «\_\_» \_\_\_\_\_ 20\_\_ г.  
(подпись) \_\_\_\_\_ (Ф.И.О.)

Приложение 3  
к постановлению администрации  
города Перми  
от 12.04.2022 № 273

**ОТЧЕТ**  
**о реализации плана мероприятий по достижению результата предоставления субсидий на иные цели**

\_\_\_\_\_ (наименование учреждения)  
по состоянию на 01 \_\_\_\_\_ 20 \_\_\_\_ г.

Ежегодная форма.

Наименование результата предоставления субсидий на иные цели	Наименование мероприятия	Единица измерения	Значение результата предоставления субсидий на иные цели		Срок достижения результата предоставления субсидий на иные цели		Причина отклонений
			плановое	фактическое	плановый	фактический	
1	2	3	4	5	6	7	8

Руководитель муниципального бюджетного (автономного) учреждения

\_\_\_\_\_ « \_\_\_\_ » \_\_\_\_\_ 20 \_\_\_\_ г.  
(подпись) \_\_\_\_\_ (Ф.И.О.)

М.П.

Исполнитель

\_\_\_\_\_ (должность, Ф.И.О., контактный телефон)

Согласовано:

Директор муниципального казенного учреждения  
«Центр бухгалтерского учета и отчетности в сфере образования» города Перми

\_\_\_\_\_ « \_\_\_\_ » \_\_\_\_\_ 20 \_\_\_\_ г.  
(подпись) \_\_\_\_\_ (Ф.И.О.)

**ПРАВОВЫЕ АКТЫ ФУНКЦИОНАЛЬНЫХ ОРГАНОВ  
АДМИНИСТРАЦИИ ГОРОДА ПЕРМИ**



**АДМИНИСТРАЦИЯ ГОРОДА ПЕРМИ  
НАЧАЛЬНИК ДЕПАРТАМЕНТА  
ЖИЛИЩНО-КОММУНАЛЬНОГО ХОЗЯЙСТВА  
РАСПОРЯЖЕНИЕ**

07.04.2022

№ 059-04-03-11

**Об утверждении Программы профилактики рисков причинения  
вреда (ущерба) охраняемым законом ценностям по муниципальному  
жилищному контролю на территории города Перми на 2022 год**

На основании Федеральных законов от 06 октября 2003 г. № 131-ФЗ «Об общих принципах организации местного самоуправления в Российской Федерации», от 31 июля 2020 г. № 248-ФЗ «О государственном контроле (надзоре) и муниципальном контроле в Российской Федерации», постановления Правительства Российской Федерации от 25 июня 2021 г. № 990 «Об утверждении Правил разработки и утверждения контрольными (надзорными) органами программы профилактики рисков причинения вреда (ущерба) охраняемым законом ценностям», решений Пермской городской Думы от 21 декабря 2021 г. № 313 «О муниципальном жилищном контроле на территории города Перми», от 26 июня 2012 г. № 138 «О создании департамента жилищно-коммунального хозяйства администрации города Перми»:

1. Утвердить прилагаемую Программу профилактики рисков причинения вреда (ущерба) охраняемым законом ценностям по муниципальному жилищному контролю на территории города Перми на 2022 год.

2. Настоящее распоряжение вступает в силу со дня официального опубликования в печатном средстве массовой информации «Официальный бюллетень органов местного самоуправления муниципального образования город Пермь» и распространяется на правоотношения, возникшие с 01 января 2022 г.

3. Отделу административного делопроизводства департамента жилищно-коммунального хозяйства администрации города Перми обеспечить опубликование настоящего распоряжения:

3.1. в печатном средстве массовой информации «Официальный бюллетень органов местного самоуправления муниципального образования город Пермь»;

3.2. на официальном сайте муниципального образования город Пермь в информационно-телекоммуникационной сети Интернет в течение 5 дней со дня подписания.

4. Контроль за исполнением настоящего распоряжения возложить на заместителя начальника департамента – муниципального жилищного инспектора департамента жилищно-коммунального хозяйства администрации города Перми Ракинцева А. А.

А.И.Власов

УТВЕРЖДЕНА  
распоряжением начальника  
департамента жилищно-  
коммунального хозяйства  
администрации города Перми  
07.04.2022 059-04-03-11

**ПРОГРАММА**  
**профилактики рисков причинения вреда (ущерба) охраняемым законом ценностям**  
**по муниципальному жилищному контролю на 2022 год**

**Раздел 1.**

**Анализ текущего состояния осуществления муниципального жилищного контроля, описание**  
**текущего уровня развития профилактической деятельности контрольного органа**

Настоящая программа разработана в соответствии со статьей 44 Федерального закона от 31 июля 2021 г. № 248-ФЗ «О государственном контроле (надзоре) и муниципальном контроле в Российской Федерации», постановлением Правительства Российской Федерации от 25 июня 2021 г. № 990 «Об утверждении Правил разработки и утверждения контрольными (надзорными) органами программы профилактики рисков причинения вреда (ущерба) охраняемым законом ценностям» и предусматривает комплекс мероприятий по профилактике рисков причинения вреда (ущерба) охраняемым законом ценностям при осуществлении муниципального жилищного контроля.

Муниципальный жилищный контроль на территории города Перми осуществляется департаментом жилищно-коммунального хозяйства администрации города Перми (далее – Орган муниципального жилищного контроля).

Муниципальный жилищный контроль осуществляется посредством профилактики нарушений обязательных требований, организации и проведения контрольных мероприятий, принятия предусмотренных законодательством Российской Федерации мер по пресечению, предупреждению и (или) устранению последствий выявленных нарушений обязательных требований.

Предметом муниципального жилищного контроля является соблюдение юридическими лицами, индивидуальными предпринимателями и гражданами следующих обязательных требований, в отношении муниципального жилищного фонда:

требований к использованию и сохранности жилищного фонда, в том числе требований к жилым помещениям, их использованию и содержанию, использованию и содержанию общего имущества собственников помещений в многоквартирных домах, порядку осуществления перевода жилого помещения в нежилое помещение и нежилого помещения в жилое в многоквартирном доме, порядку осуществления перепланировки и (или) переустройства помещений в многоквартирном доме;

требований к формированию фондов капитального ремонта;

требований к созданию и деятельности юридических лиц, индивидуальных предпринимателей, осуществляющих управление многоквартирными домами, оказывающих услуги и (или) выполняющих работы по содержанию и ремонту общего имущества в многоквартирных домах;

требований к предоставлению коммунальных услуг собственникам и пользователям помещений в многоквартирных домах и жилых домов;

правил изменения размера платы за содержание жилого помещения в случае оказания услуг и выполнения работ по управлению, содержанию и ремонту общего имущества в многоквартирном доме ненадлежащего качества и (или) с перерывами, превышающими установленную продолжительность;

правил содержания общего имущества в многоквартирном доме и правил изменения размера платы за содержание жилого помещения;

правил предоставления, приостановки и ограничения предоставления коммунальных услуг собственникам и пользователям помещений в многоквартирных домах и жилых домов;

требований энергетической эффективности и оснащенности помещений многоквартирных домов и жилых домов приборами учета используемых энергетических ресурсов;

требований к порядку размещения ресурсоснабжающими организациями, лицами, осуществляющими деятельность по управлению многоквартирными домами, информации в государственной информационной системе жилищно-коммунального хозяйства;

требований к обеспечению доступности для инвалидов помещений в многоквартирных домах;

требований к предоставлению жилых помещений в наемных домах социального использования.

Орган муниципального жилищного контроля вправе обратиться в суд с заявлениями:

о признании недействительным решения, принятого общим собранием собственников помещений в многоквартирном доме либо общим собранием членов товарищества собственников жилья, жилищного, жилищно-

строительного или иного специализированного потребительского кооператива с нарушением требований настоящего Кодекса;

о ликвидации товарищества собственников жилья, жилищного, жилищно-строительного или иного специализированного потребительского кооператива в случае неисполнения в установленный срок предписания об устранении несоответствия устава такого товарищества или такого кооператива, внесенных в устав такого товарищества или такого кооператива изменений требованиям настоящего Кодекса либо в случае выявления нарушений порядка создания такого товарищества или такого кооператива, если эти нарушения носят неустранимый характер;

о признании договора управления многоквартирным домом, договора оказания услуг и (или) выполнения работ по содержанию и ремонту общего имущества в многоквартирном доме либо договора оказания услуг по содержанию и (или) выполнению работ по ремонту общего имущества в многоквартирном доме недействительными в случае неисполнения в установленный срок предписания об устранении нарушений требований настоящего Кодекса о выборе управляющей организации, об утверждении условий договора управления многоквартирным домом и о его заключении, о заключении договора оказания услуг и (или) выполнения работ по содержанию и ремонту общего имущества в многоквартирном доме либо договора оказания услуг по содержанию и (или) выполнению работ по ремонту общего имущества в многоквартирном доме, об утверждении условий указанных договоров;

в защиту прав и законных интересов собственников помещений в многоквартирном доме, нанимателей и других пользователей жилых помещений по их обращению или в защиту прав, свобод и законных интересов неопределенного круга лиц в случае выявления нарушения обязательных требований;

о признании договора найма жилого помещения жилищного фонда социального использования недействительным в случае неисполнения в установленный срок предписания об устранении несоответствия данного договора обязательным требованиям, установленным настоящим Кодексом;

о понуждении к исполнению предписания.

В целях предупреждения нарушений юридическими лицами и индивидуальными предпринимателями обязательных требований, требований, установленных муниципальными правовыми актами в отношении муниципального жилищного фонда Органом муниципального жилищного контроля утверждена Программа профилактики нарушений на 2020 год, в соответствии с которой было исполнено следующее:

на официальном сайте Органа муниципального жилищного контроля в информационно-телекоммуникационной сети «Интернет» размещен перечень нормативных правовых актов, содержащих обязательные требования, требования, установленные муниципальными правовыми актами, оценка соблюдения которых является предметом муниципального жилищного контроля, а также текстов соответствующих нормативных правовых актов;

на официальном сайте Органа муниципального жилищного контроля в информационно-телекоммуникационной сети «Интернет» размещено руководство по соблюдению обязательных требований, требований, установленных муниципальными правовыми актами;

на официальном сайте Органа муниципального жилищного контроля в информационно-телекоммуникационной сети «Интернет» размещен обзор обобщения практики осуществления муниципального жилищного контроля, с указанием наиболее часто встречающихся случаев нарушений обязательных требований, требований, установленных муниципальными правовыми актами, с рекомендациями в отношении мер, которые должны приниматься юридическими лицами и индивидуальными предпринимателями в целях недопущения таких нарушений;

на официальном сайте Органа муниципального жилищного контроля в информационно-телекоммуникационной сети «Интернет» размещен доклад об осуществлении муниципального жилищного контроля, информация о привлечении юридических лиц и индивидуальных предпринимателей к административной ответственности;

на официальном сайте Органа муниципального жилищного контроля в информационно-телекоммуникационной сети «Интернет» размещены сведения о судебных решениях по исковым заявлениям Органа муниципального жилищного контроля в защиту прав, свобод и законных интересов неопределенного круга лиц;

выданы 3 предостережения о недопустимости нарушений обязательных требований, требований, установленных муниципальными правовыми актами;

приняты меры по информированию юридических лиц, индивидуальных предпринимателей по вопросам соблюдения обязательных требований, требований, установленных муниципальными правовыми актами. Принятие данных мер осуществлялось посредством проведения при личном приеме или по телефону консультаций, а также разъяснений при проведении контрольных мероприятий.

Особое внимание по информированию хозяйствующих субъектов о неукоснительном соблюдении обязательных требований, требований, установленных муниципальными правовыми актами, было уделено следующим вопросам:

по соблюдению сроков подготовки жилищного фонда к эксплуатации в осенне-зимний период;

по надлежащему содержанию жилищного фонда в зимний период (принятию незамедлительных мер по уборке от снега и гололеда дорог и тротуаров, по очистке конструктивных элементов многоквартирных домов от снежно-ледовых образований);

по надлежащему содержанию лестничных клеток многоквартирных домов (поддержанию чистоты в подъездах); ввиду угрозы распространения новой коронавирусной инфекции (COVID-19) - о необходимости обеспечения влажной уборки мест общего пользования с применением обеззараживающих средств.



По данным аспектам в течение 2020 года еженедельно через территориальные органы администрации города Перми указанная информация доводилась до управляющих организаций посредством проведения совещаний, направления информационных писем, телефонограмм.

Также указанная информация доводилась через официальные сайты администрации города Перми и информационно-консультационные пункты, организованные Органом муниципального жилищного контроля.

Принятие указанных мер позволяет формировать у юридических лиц и индивидуальных предпринимателей отношение к необходимости соблюдения требований в жилищной сфере.

**Данные  
о проведенных мероприятиях по осуществлению муниципального жилищного контроля**

№	Наименование показателей	Год	
		2019 год	2020 год
1	Общее количество проверок, проведенных Департаментом, всего	291	35
	из них:		
	плановых, всего		
	внеплановых, всего	291	35
	из них:		
	по контролю за исполнением предписания	110	11
	по заявлениям физических и юридических лиц	181	24
2	Количество документарных проверок	49	1
3	Количество выездных проверок	242	34
4	Количество выданных предписаний	156	20
5	Общее количество проверок, по итогам которых выявлены нарушения, всего	164	21
	из них:		
	нарушение требований законодательства	118	16
	невыполнение предписаний	46	5
6	Количество составленных протоколов об административных правонарушениях, всего	383	142
	из них:		
	по ч.1 ст. 19.4.1 КоАП РФ	27	4
	по ч.1 ст. 19.5 КоАП РФ	45	4
	по ст. 19.7 КоАП РФ		61
	по ст. 6.6 Закона № 460-ПК	19	
	по ст. 6.11 Закона № 460-ПК	20	72
	по ст. 6.7 Закона № 460-ПК	272	1
7	Постановлениями по делам об административных правонарушениях, поступившими в Департамент, юридические лица и должностные лица подвергнуты административным наказаниям в виде:		
	административных штрафов (руб)	2270000	1267750
	дисквалификации	7	
	предупреждения	3	41
8	Постановлениями по делам об административных правонарушениях, поступившими в Департамент, юридическим лицам и должностным лицам объявлены устные замечания	44	

В ходе анализа результативности муниципального жилищного контроля установлено уменьшение ключевых показателей в 2020 году по сравнению с 2019 годом. Связано это с ограничениями на проведение проверок в 2020 году, установленными постановлением Правительства Российской Федерации от 3 апреля 2020 г. № 438 «Об особенностях осуществления в 2020 году государственного контроля (надзора), муниципального контроля и о внесении изменения в пункт 7 Правил подготовки органами государственного контроля (надзора) и органами муниципального контроля ежегодных планов проведения плановых проверок юридических лиц и индивидуальных предпринимателей».

При данном обстоятельстве затруднительно установить отчетные показатели мероприятий по профилактике нарушений в целом по 2020 году.

Тем не менее, учитывая, что в 1 квартале 2020 года до введения указанных ограничений на проведение контр-

ольных мероприятий, внеплановых проверок Органом муниципального жилищного контроля проведено меньше на 34% по сравнению с 1 кварталом 2019 года, позволяет сделать вывод о результативности профилактических мероприятий.

В соответствии с отчетными показателями мероприятий по профилактике нарушений обязательных требований, требований, установленных муниципальными правовыми актами, при осуществлении муниципального жилищного контроля за 1 квартал 2020 года следует, что уровень эффективности указанных мероприятий является высоким и составляет 82%.

Данная информация о реализации мероприятий по профилактике нарушений обязательных требований, требований, установленных муниципальными правовыми актами размещена на официальном сайте Органа муниципального жилищного контроля в информационно-телекоммуникационной сети «Интернет».

## Раздел 2.

### Характеристика проблем, на решение которых направлена программа профилактики

Проблемы, на решение которых направлена программа профилактики:

повышение эффективности, проводимой Органом муниципального жилищного контроля работы по предупреждению нарушений юридическими лицами, индивидуальными предпринимателями и гражданами обязательных требований;

улучшение информационного обеспечения деятельности Органа муниципального жилищного контроля по предупреждению нарушений юридическими лицами, индивидуальными предпринимателями и гражданами обязательных требований;

уменьшение общего числа нарушений юридическими лицами, индивидуальными предпринимателями и гражданами обязательных требований.

## Раздел 3.

### Цели и задачи реализации программы профилактики

Программа профилактики направлена на достижение следующих целей:

стимулирование добросовестного соблюдения обязательных требований всеми контролируруемыми лицами;

устранение условий, причин и факторов, способных привести к нарушениям обязательных требований и (или) причинению вреда (ущерба) охраняемым законом ценностям;

создание условий для доведения обязательных требований до контролируемых лиц, повышение информированности о способах их соблюдения.

Задачами программы профилактики являются:

укрепление системы профилактики нарушений обязательных требований;

выявление причин, факторов и условий, способствующих нарушениям обязательных требований;

формирование одинакового понимания обязательных требований у всех участников контрольной деятельности;

повышение правосознания и правовой культуры подконтрольных субъектов при соблюдении обязательных требований.

## Раздел 4.

### Перечень профилактических мероприятий, сроки (периодичность) их проведения на 2022 год

№	Вид профилактического мероприятия	Наименование мероприятия	Срок реализации мероприятия	Ответственный исполнитель
1	2	3	4	5
1	Информирование	Размещение на официальном сайте Органа муниципального жилищного контроля в информационно-телекоммуникационной сети «Интернет» следующих сведений: - тексты нормативных правовых актов, регулирующих осуществление муниципального жилищного контроля; - сведения об изменениях, внесенных в нормативные правовые акты, регулирующие осуществление муниципального жилищного контроля, о сроках и порядке их вступления в силу;	31.12.2021  В течение 5 рабочих дней после дня внесения изменений в	Должностные лица, определенные правовым актом руководителя Органа муниципального жилищного контроля

1	2	3	4	5
		<ul style="list-style-type: none"> <li>- перечень нормативных правовых актов с указанием структурных единиц этих актов, содержащих обязательные требования, оценка соблюдения которых является предметом муниципального жилищного контроля, а также информация о мерах ответственности, применяемых при нарушении обязательных требований, с текстами в действующей редакции;</li> <li>- руководства по соблюдению обязательных требований;</li> <li>- перечень индикаторов риска нарушения обязательных требований;</li> <li>- порядок отнесения объектов контроля к категориям риска;</li> <li>- перечень объектов контроля, учитываемых в рамках формирования ежегодного плана контрольных мероприятий, с указанием категории риска;</li> <li>- программа профилактики рисков причинения вреда;</li> <li>- план проведения плановых контрольных мероприятий на 2023 год;</li> <li>- исчерпывающий перечень сведений, которые могут запрашиваться Органом муниципального жилищного контроля у контролируемого лица;</li> <li>- сведения о способах получения консультаций по вопросам соблюдения обязательных требований;</li> <li>- доклад о муниципальном жилищном контроле;</li> <li>- сведения о судебных решениях по исковым заявлениям Органа муниципального жилищного контроля в соответствии со статьей 20 Жилищного кодекса Российской Федерации;</li> <li>- сведения о судебных решениях по оспариванию предписаний Органа муниципального жилищного контроля;</li> </ul>	<p>законодательство 31.12.2021</p> <p>По мере необходимости В течение 5 рабочих дней после дня утверждения 31.12.2021</p> <p>31.01.2022</p> <p>25.12.2021</p> <p>22.12.2022</p> <p>31.12.2021</p> <p>31.12.2021</p> <p>15.03.2022</p> <p>По мере необходимости</p> <p>По мере необходимости</p>	
		<ul style="list-style-type: none"> <li>- сведения об исполнении предписаний Органа муниципального жилищного контроля;</li> <li>- сведения о привлечении контролируемых лиц к административной ответственности</li> </ul>	<p>По мере необходимости</p> <p>По мере необходимости</p>	
2	Объявление предостережения	Направление контролируемому лицу предостережения о недопустимости нарушений обязательных требований	В порядке и сроки, установленные действующим законодательством	Должностные лица, осуществляющие функции муниципального жилищного контроля

1	2	3	4	5
3	Консультирование	<p>Консультирование контролируемых лиц и их представителей осуществляется в устной и письменной формах по следующим вопросам:</p> <ul style="list-style-type: none"> <li>- организация и осуществление муниципального жилищного контроля;</li> <li>- порядок осуществления профилактических, контрольных мероприятий.</li> </ul> <p>Способы консультирования: по телефону, посредством видео-конференц-связи, на личном приеме либо в ходе проведения профилактических мероприятий, контрольных мероприятий</p>	Постоянно	Должностные лица, осуществляющие функции муниципального жилищного контроля

#### Раздел 5.

#### Показатели результативности и эффективности программы профилактики на 2022 год

№	Наименование показателя	Целевой показатель
1	2	3
1	Полнота информации, размещенной на официальном сайте Органа муниципального жилищного контроля в информационно-телекоммуникационной сети «Интернет» в соответствии с частью 3 статьи 46 Федерального закона от 31 июля 2021 г. № 248-ФЗ «О государственном контроле (надзоре) и муниципальном контроле в Российской Федерации»	100%
2	Доля рассмотренных контролирующими лицами объявленных предостережений о недопустимости нарушения обязательных требований от общего числа объявленных предостережений	не менее 90%
3	Доля исполненных контролирующими лицами объявленных предостережений о недопустимости нарушения обязательных требований от общего числа объявленных предостережений	не менее 80%
4	Доля лиц, получивших консультации, от общего количества обратившихся за консультациями	100 %

## ПРАВОВЫЕ АКТЫ ТЕРРИТОРИАЛЬНЫХ ОРГАНОВ АДМИНИСТРАЦИИ ГОРОДА ПЕРМИ



### АДМИНИСТРАЦИЯ ГОРОДА ПЕРМИ ГЛАВА АДМИНИСТРАЦИИ КИРОВСКОГО РАЙОНА РАСПОРЯЖЕНИЕ

08.04.2022

№ 059-23-01-02-74

#### **Об осуществлении сноса самовольной постройки или ее приведении в соответствие с установленными требованиями**

В соответствии с Градостроительным кодексом Российской Федерации, статьей 222 Гражданского кодекса Российской Федерации, решением Пермской городской Думы от 29 января 2013 г. № 7 «О территориальных органах администрации города Перми», постановлением администрации города Перми от 09 января 2020 г. № 3 «Об утверждении Порядка выявления самовольных построек на территории города Перми и принятия решения о сносе самовольной постройки либо решения о сносе самовольной постройки или ее приведении в соответствие с установленными требованиями», постановлением администрации города Перми от 20 февраля 2009 г. № 75 «Об утверждении Регламента взаимодействия департамента градостроительства и архитектуры администрации города Перми с территориальными органами администрации города Перми в сфере градостроительной деятельности на территории города Перми», на основании распоряжения главы администрации Кировского района города Перми от 18.01.2021 №059-23-01-02-7 «О сносе самовольных построек напротив жилого дома по ул. Буксирная,19»:

1. Сектору градостроительства земельных и имущественных отношений администрации Кировского района города Перми обеспечить в срок до 30 июля 2022 выполнение мероприятий, предусмотренных Регламентом взаимодействия департамента градостроительства и архитектуры администрации города Перми с территориальными органами администрации города Перми в сфере градостроительной деятельности на территории города Перми, утвержденным постановлением администрации города Перми от 20 февраля 2009 г. № 75, направленных на выполнение работ по сносу самовольной постройки или ее приведение в соответствие с параметрами, установленными Правилами землепользования и застройки города Перми, утвержденными решением Пермской городской Думы от 26.06.2007 № 143, возведенной или созданной на земельном участке напротив жилого дома по ул. Буксирная, 19.

2. Ответственным за организацию работы по осуществлению сноса самовольной постройки или ее приведению в соответствие с установленными требованиями назначить первого заместителя главы администрации Кировского района города Перми Пономарева В.Л.

3. Настоящее распоряжение вступает в силу со дня официального опубликования в печатном средстве массовой информации «Официальный бюллетень органов местного самоуправления муниципального образования город Пермь».

4. Общему отделу администрации Кировского района города Перми обеспечить опубликование настоящего распоряжения в печатном средстве массовой информации «Официальный бюллетень органов местного самоуправления муниципального образования город Пермь» и опубликование (обнародование) на официальном сайте муниципального образования город Пермь в информационно-телекоммуникационной сети Интернет.

5. Контроль за исполнением настоящего распоряжения оставляю за собой.

М.А. Борисов

## РАЗДЕЛ ВТОРОЙ ОФИЦИАЛЬНАЯ ИНФОРМАЦИЯ

### Сообщение о технической ошибке

В связи с технической ошибкой в печатном средстве массовой информации «Официальный бюллетень органов местного самоуправления муниципального образования город Пермь» от 05.04.2022 № 24:

на странице 193 строку «

01 00 00 00 00 0000 000	Источники внутреннего финансирования дефицита бюджета	#REF!	#REF!	#REF!
-------------------------	--	-------	-------	-------

»

читать «

01 00 00 00 00 0000 000	Источники внутреннего финансирования дефицита бюджета	3 505 436,799	1 804 680,178	51,5
-------------------------	--	---------------	---------------	------

».

**Департамент земельных отношений администрации города Перми в целях информирования населения в соответствии со статьей 39.42 Земельного кодекса Российской Федерации сообщает о возможном установлении публичных сервитутов в отдельных целях на территории города Перми**

№	Кадастровый номер земельного участка, в отношении которого устанавливается публичный сервитут (при наличии)	Адрес или описание земельного участка, в отношении которого устанавливается публичный сервитут	Цели установления публичного сервитута
1	59:01:1713292:5 59:01:1713292:973	г. Пермь	Размещение объекта тепловых сетей
2	59:01:0719230:39	г. Пермь	Размещение объекта электросетевого хозяйства
3	59:01:0000000:781 (3072 кв.м) 59:01:3510042:2 (155 кв.м) 59:01:3510042:3 (1 кв.м) 59:01:3510042:52 (95 кв.м) 59:01:3510042:181 (119 кв.м) 59:01:3510043:1 (60 кв.м) 59:01:3510043:4 (14 кв.м) 59:01:3510043:5 (68 кв.м) 59:01:3510043:8 (10 кв.м) 59:01:3510043:10 (5 кв.м) 59:01:3510043:29 (91 кв.м) 59:01:3510044:2 (3 кв.м) 59:01:3510044:8 (9 кв.м) 59:01:3510046:1 (11 кв.м) 59:01:3510046:2 (8 кв.м) 59:01:3510046:22 (0 кв.м) 59:01:3510046:31 (4 кв.м) 59:01:3510046:32 (2 кв.м) 59:01:3510046:149 (0 кв.м) 59:01:3510046:150 (2 кв.м) 59:01:3510046:151 (1 кв.м) 59:01:3510047:4 (9 кв.м) 59:01:3510047:5 (3 кв.м) 59:01:3510047:8 (5 кв.м) 59:01:3510047:28 (0 кв.м) 59:01:3510048:3 (5 кв.м) 59:01:3510048:4 (4 кв.м) 59:01:3510048:5 (1 кв.м) 59:01:3510048:15 (0 кв.м) 59:01:3510049:2 (7 кв.м) 59:01:3510049:3 (68 кв.м) 59:01:3510049:15 (206 кв.м) 59:01:3510050:1 (1 кв.м) 59:01:3510050:26 (4 кв.м) 59:01:3510050:28 (1 кв.м) 59:01:0000000:1015 (0 кв.м) 59:01:0000000:880 (24 кв.м)	г. Пермь	Размещение объекта электросетевого хозяйства

59:01:0000000:75447 (70 кв.м) 59:01:3510040:1 (30 кв.м) 59:01:3510040:3 (41 кв.м) 59:01:3510040:7 (3 кв.м) 59:01:3510041:4 (215 кв.м) 59:01:3510041:6 (63 кв.м) 59:01:3510041:10 (39 кв.м) 59:01:3510041:13 (49 кв.м) 59:01:3510041:14 (126 кв.м) 59:01:3510041:17 (31 кв.м) 59:01:3510041:18 (96 кв.м) 59:01:3510041:19 (160 кв.м) 59:01:3510041:26 (1 кв.м) 59:01:3510041:27 (30 кв.м) 59:01:3510041:78 (70 кв.м) 59:01:3510048:1 (2 кв.м) 59:01:3510048:18 (3 кв.м) 59:01:3510049:6 (51 кв.м) 59:01:3510049:35 (7 кв.м) 59:01:3510049:40 (5 кв.м) 59:01:3510049:41 (19 кв.м) 59:01:3510049:44 (57 кв.м) 59:01:3510050:9 (81 кв.м) 59:01:3510050:22 (4 кв.м) 59:01:3510050:25 (5 кв.м) 59:01:3510052:1 (3 кв.м) 59:01:3510052:3 (6 кв.м) 59:01:0000000:341 (20 кв.м) 59:01:0000000:496 (204 кв.м) 59:01:3510045:4 (1 кв.м) Земле: 7,232 кв.м.	г. Пермь	Размещение объекта электросетевого хозяйства	
59:01:0000000:90515 (108 кв.м) 59:01:0000000:90804 (853 кв.м) 59:01:0000000:91512 (612 кв.м) 59:01:3812278:2 (47 кв.м) 59:01:3812278:3 (8 кв.м) 59:01:3812278:42 (95 кв.м) 59:01:0000000:212 (278 кв.м) 59:01:3812284:3 (171 кв.м) 59:01:3812284:4 (179 кв.м) 59:01:3812284:5 (166 кв.м) 59:01:3812284:6 (250 кв.м) 59:01:3812287:1 (227 кв.м) 59:01:3812287:2 (60 кв.м) 59:01:3812287:3 (70 кв.м) 59:01:3812287:4 (92 кв.м) 59:01:3812287:5 (247 кв.м) 59:01:3812287:6 (67 кв.м) 59:01:3812288:1 (88 кв.м) 59:01:3812288:5 (80 кв.м) 59:01:3812288:6 (245 кв.м) 59:01:3812288:11 (110 кв.м) 59:01:3812288:12 (193 кв.м) 59:01:3812288:13 (85 кв.м) 59:01:3812288:16 (35 кв.м) 59:01:3812288:17 (186 кв.м) 59:01:3812288:18 (3 кв.м) 59:01:3812288:617 (68 кв.м) 59:01:3812288:618 (18 кв.м) 59:01:3812067:3 (6 кв.м)	г. Пермь	Размещение объекта электросетевого хозяйства	
4			

Заинтересованные лица имеют право ознакомиться с ходатайством об установлении публичного сервитута и прилагаемым к нему описанием местоположения границ публичного сервитута по адресу: г. Пермь, ул. Сибирская 15, (тел. 212-67-54).

Заинтересованные лица могут подать заявление об учете прав в срок с 15.04.2022 по 14.05.2022.

Способы подачи заявлений:

1. посредством почтовой связи;
2. лично, в том числе через представителя, в департамент земельных отношений администрации города Перми (г. Пермь, ул. Сибирская 15);
3. в форме электронных документов с использованием информационно-телекоммуникационной сети «Интернет».

Правообладатели земельных участков, в отношении которых испрашивается публичный сервитут, если их права не зарегистрированы в Едином государственном реестре недвижимости, в течение тридцати дней со дня опубликования сообщения, предусмотренного подпунктом 1 пункта 3 статьи 39.42 ЗК РФ, подают в орган, уполномоченный на установление публичного сервитута, заявления об учете их прав (обременений прав) на земельные участки с приложением копий документов, подтверждающих эти права (обременения прав). В таких заявлениях указывается способ связи с правообладателями земельных участков, в том числе их почтовый адрес и (или) адрес электронной почты. Правообладатели земельных участков, подавшие такие заявления по истечении указанного срока, несут риски невозможности обеспечения их прав в связи с отсутствием информации о таких лицах и их правах на земельные участки. Такие лица имеют право требовать от обладателя публичного сервитута плату за публичный сервитут не более чем за три года, предшествующие дню направления ими заявления об учете их прав (обременений прав).

Результаты решений об утверждении документа территориального планирования, документации по планировке территории, программ комплексного развития систем коммунальной инфраструктуры поселения, городского округа, а также информацию об инвестиционной программе субъекта естественных монополий, организации коммунального комплекса, указанных в ходатайстве об установлении публичного сервитута и сведения об официальных сайтах в информационно-телекоммуникационной сети «Интернет» отсутствуют.

Информация о возможности установления публичного сервитута публикуется на сайте <http://www.godofregm.ru>, в «Официальном бюллетене органов местного самоуправления муниципального образования город Пермь».

**Приложение: на 46 л. в 1 экз.**

	Земли: 942 кв.м.			
5	59:01:1810063:36 59:01:0000000:922	г. Пермь	Размещение линейных объектов системы газоснабжения	
6	59:01:0000000:1105	г. Пермь	Размещение линейных объектов системы газоснабжения	
7	59:01:0000000:90580	г. Пермь	Размещение линейных объектов системы газоснабжения	
8	59:01:4311500:6	г. Пермь	Размещение линейных объектов системы газоснабжения	
9	Земли	г. Пермь	Размещение линейных объектов системы газоснабжения	
10	59:01:4211201:23 (16 кв.м) 59:01:4211202:17 (0 кв.м) 59:01:4211202:27 (67 кв.м) 59:01:4211204:7 (2 кв.м) 59:01:4211204:9 (14 кв.м) 59:01:4211204:10 (0 кв.м) 59:01:4211204:12 (3 кв.м) 59:01:4211204:14 (11 кв.м) 59:01:4211204:22 (16 кв.м) 59:01:4211205:14 (0 кв.м) 59:01:4211205:24 (54 кв.м) 59:01:4211206:8 (8 кв.м) 59:01:4211206:17 (1 кв.м) 59:01:4211206:176 (102 кв.м) 59:01:4211206:177 (57 кв.м) 59:01:4211206:175 (9 кв.м) 59:01:0000000:777 (79 кв.м) 59:01:0000000:81116 (108 кв.м) 59:01:0000000:90417 (215 кв.м) 59:01:4019087:74 (100 кв.м) 59:01:4019087:94 (20 кв.м) 59:01:4019087:101 (4 кв.м) 59:01:4019087:123 (27 кв.м) 59:01:4019087:124 (117 кв.м) 59:01:4019087:125 (109 кв.м) 59:01:4019087:692 (130 кв.м) 59:01:4019087:134 (13 кв.м) 59:01:4019087:1656 (217 кв.м) 59:01:4211201:4 (177 кв.м) 59:01:4211201:19 (4 кв.м) 59:01:4019087:1651 (134 кв.м) 59:01:0000000:91286 (1499 кв.м) Земли 7036 кв.м	г. Пермь	Размещение объекта электросетевого хозяйства	









Публичный сервитут Тепловая трасса  
Схема расположения границ публичного сервитута

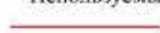

Масштаб 1:1000

Используемые условные знаки и обозначения:

-  - границы публичного сервитута
-  - трасса трубопровода
-  - границы кадастрового квартала
-  59:01:1713292 - кадастровый номер квартала
-  59:01:1713292 - границы учтенного земельного участка
-  59:01:1713292 - кадастровый номер земельного участка
-  1 - характерная точка границы

ОПИСАНИЕ МЕСТОПОЛОЖЕНИЯ ГРАНИЦ  
ВЛ 35 КВ "ОКУЛОВСКАЯ-КАСКАД" ЦЛ.1.2  
(наименование объекта, местоположение, гранич которого описано (далее - объект))

Раздел 1

Сведения об объекте		Описание характеристик
N п/п	Характеристики объекта	3
1	2	
1	Местоположение объекта	Пермский край, Пермь г, Дзержинский р-н, Якутская ул
2	Площадь объекта ± величина погрешности определения площади (P ± ΔP), м <sup>2</sup>	6 ± 1
3	Иные характеристики объекта	1. Публичный сервитут. Для использования в целях размещения (эксплуатации) линейного объекта ВЛ 35 КВ "ОКУЛОВСКАЯ-КАСКАД" ЦЛ.1.2, входящего в состав воздушных линий электропередачи -35 кВ "Транзит 35-3". Срок 48 лет 11 месяцев.

Раздел 2

Сведения о местоположении гранич объекта		Средняя квадратическая погрешность положения характерной точки (М), м		Описание обозначения точки на местности (при наличии)	
1. Система координат МСК-59, зона 2					
2. Сведения о характерных точках гранич объекта					
Обозначение характерных точек гранич	Координаты, м		Метод определения координат характерной точки	Средняя квадратическая погрешность положения характерной точки (М), м	Описание обозначения точки на местности (при наличии)
	X	Y			
1	2	3	4	5	6
1	522658.25	2225563.71	Геодезический метод	0.1	Закрепление отсутствует
2	522657.85	2225566.03	Геодезический метод	0.1	Закрепление отсутствует
3	522655.53	2225565.63	Геодезический метод	0.1	Закрепление отсутствует
4	522655.93	2225563.31	Геодезический метод	0.1	Закрепление отсутствует
1	522658.25	2225563.71	Геодезический метод	0.1	Закрепление отсутствует

3. Сведения о характерных точках (частей) гранич объекта

Обозначение характерных точек гранич	Координаты, м		Метод определения координат характерной точки	Средняя квадратическая погрешность положения характерной точки (М), м	Описание обозначения точки на местности (при наличии)
	X	Y			
1	2	3	4	5	6
-	-	-	-	-	-

ОПИСАНИЕ МЕСТОПОЛОЖЕНИЯ ГРАНИЧ ПУБЛИЧНОГО СЕРВИТУТА ПО  
ОБЪЕКТУ Тепловая трасса  
ПЕРМСКИЙ КРАЙ, Г. ПЕРМЬ  
(НАИМЕНОВАНИЕ ОБЪЕКТА)

Сведения о местоположении гранич объекта

1. Система координат МСК-59(зона 2)

2. Сведения о характерных точках гранич объекта

Обозначение характерных точек гранич	Координаты, м		Метод определения координат и средняя квадратическая погрешность положения характерной точки (М), м	Описание закрепления точки на местности (при наличии)
	X	Y		
1	2	3	4	5
1	517645.14	2214036.08	Геодезический метод; Мf=0.1	-
2	517643.10	2214038.32	Геодезический метод; Мf=0.1	-
3	517636.69	2214045.21	Геодезический метод; Мf=0.1	-
4	517626.36	2214034.41	Геодезический метод; Мf=0.1	-
5	517633.61	2214027.52	Геодезический метод; Мf=0.1	-
6	517636.57	2214030.62	Геодезический метод; Мf=0.1	-
7	517637.80	2214029.29	Геодезический метод; Мf=0.1	-
1	517645.14	2214036.08	Геодезический метод; Мf=0.1	-

## Схема расположения границ публичного сервитута

Объект: ВЛ 35 КВ «ОКУЛОВСКАЯ-КАСКАД» Ц.1.2

Местоположение: край Пермский, г. Пермь, р-н Дзержинский, ул. Якутская

Площадь земель и/или части земельного участка, кв.м.: 6

Категория земель: земли населенных пунктов

Описание границ смежных землепользователей:

от точки 1 до точки 1 - земельный участок

с кадастровым номером 59:01:0719230:39

Условные обозначения:

● 1 - обозначение характерной точки проектной границы публичного сервитута

□ - проектные границы публичного сервитута

□:9 - границы и номер земельного участка, сведения о котором внесены в ЕГРН

— ВЛ 35 КВ «ОКУЛОВСКАЯ-КАСКАД» Ц.1.2

○ №8 - обозначение и номер опоры ЛЭП

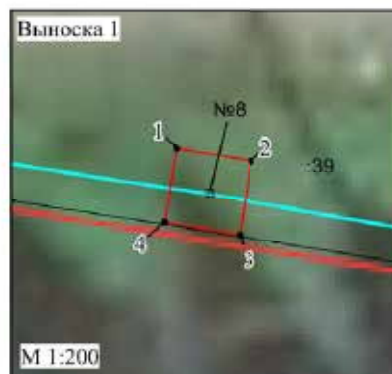

МСК-59, зона 2

Масштаб 1:1000

## ОПИСАНИЕ МЕСТОПОЛОЖЕНИЯ ГРАНИЦ

Публичный сервитут для размещения объекта электросетевого хозяйства

«Электросетевой комплекс Подстанция 110/35/6 кВ «Голованы» (ВЛ 0,4 кВ от ТП-4333, ВЛ 0,4 кВ от ТП-4306)

(наименование объекта, местоположение границ которого описано (далее - объект))

## Раздел 1

Сведения об объекте		
№ п/п	Характеристики объекта	Описание характеристик
1	2	3
1	Местоположение объекта	Пермский край, город Пермь
2	Площадь объекта +/- величина погрешности определения площади (P+/- Дельта P)	12805 кв.м ± 23 кв.м
3	Иные характеристики объекта	Публичный сервитут для размещения объекта электросетевого хозяйства «Электросетевой комплекс Подстанция 110/35/6 кВ «Голованы» (ВЛ 0,4 кВ от ТП-4333, ВЛ 0,4 кВ от ТП-4306) на срок 49 лет





243	531788.87	2244890.25	Метод спутниковых геодезических измерений (определений)	0.10	–
244	531794.73	2244929.51	Метод спутниковых геодезических измерений (определений)	0.10	–
245	531790.77	2244930.11	Метод спутниковых геодезических измерений (определений)	0.10	–
246	531784.91	2244890.83	Метод спутниковых геодезических измерений (определений)	0.10	–
247	531780.48	2244860.25	Метод спутниковых геодезических измерений (определений)	0.10	–
248	531777.56	2244839.52	Метод спутниковых геодезических измерений (определений)	0.10	–
249	531774.87	2244815.71	Метод спутниковых геодезических измерений (определений)	0.10	–
250	531769.91	2244785.15	Метод спутниковых геодезических измерений (определений)	0.10	–
251	531766.17	2244758.77	Метод спутниковых геодезических измерений (определений)	0.10	–
252	531762.92	2244730.02	Метод спутниковых геодезических измерений (определений)	0.10	–
253	531756.03	2244676.90	Метод спутниковых геодезических измерений (определений)	0.10	–
254	531751.77	2244647.36	Метод спутниковых геодезических измерений (определений)	0.10	–
255	531742.46	2244607.13	Метод спутниковых геодезических измерений (определений)	0.10	–
256	531740.83	2244580.31	Метод спутниковых геодезических измерений (определений)	0.10	–
219	531744.83	2244580.15	Метод спутниковых геодезических измерений (определений)	0.10	–

## 3. Сведения о характерных точках части (частей) границы объекта

Обозначение характерных точек части границы	Координаты, м		Метод определения координат характерной точки	Средняя квадратическая погрешность положения характерной точки (M <sub>i</sub> ), м	Описание обозначения точки на местности (при наличии)
	X	Y			
1	2	3	4	5	6
–	–	–	–	–	–

## Схема расположения границ публичного сервитута объекта

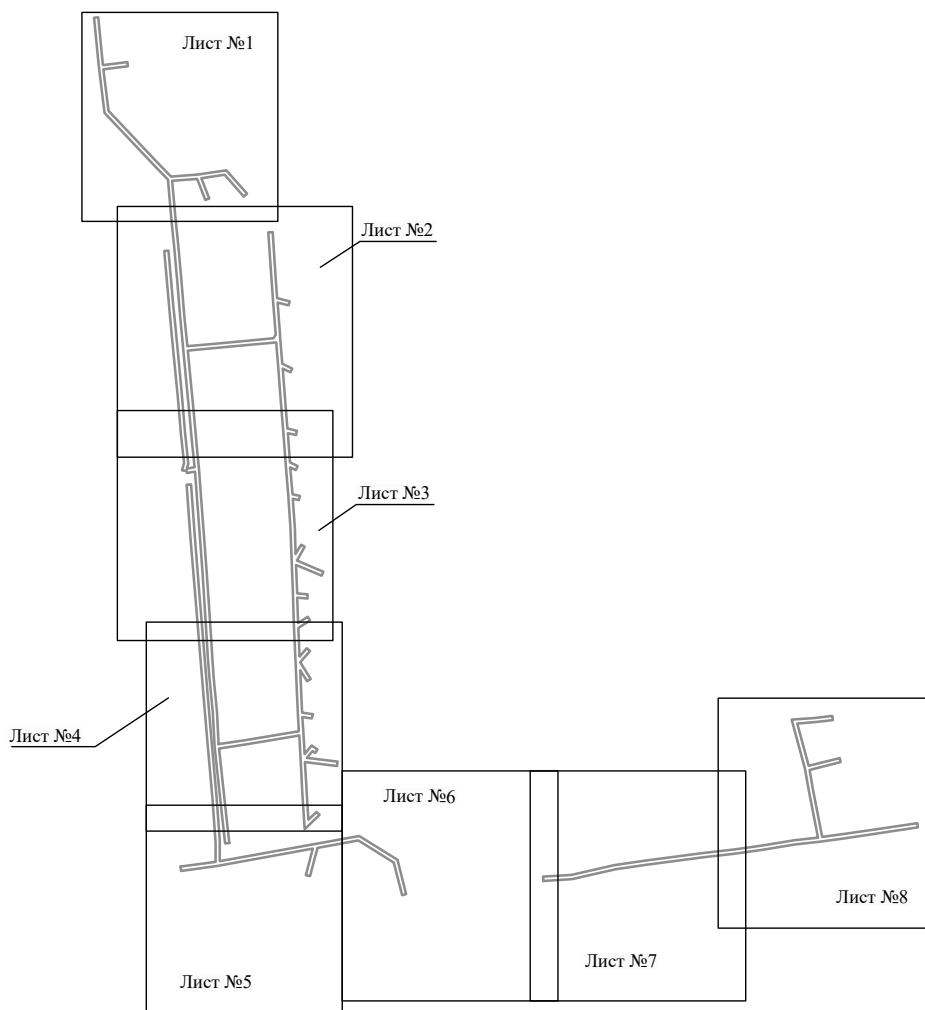

Масштаб 1:6000

Используемые условные знаки и обозначения:

——— - граница публичного сервитута



Схема расположения границ публичного сервитута объекта



Масштаб 1:1000

Используемые условные знаки и обозначения:

- №1 - номер опоры
- граница публичного сервитута
- граница кадастрового деления
- граница населенного пункта
- граница земельного участка, имеющегося в ЕГРН
- граница ОКС, имеющаяся в ЕГРН
- граница охранной зоны, имеющейся в ЕГРН
- 59:01:4413924:34 - кадастровый номер земельного участка, имеющегося в ЕГРН
- 59:01:4413924 - номер кадастрового квартала
- 1 ● - обозначение характерных точек границ

### Схема расположения границ публичного сервитута объекта

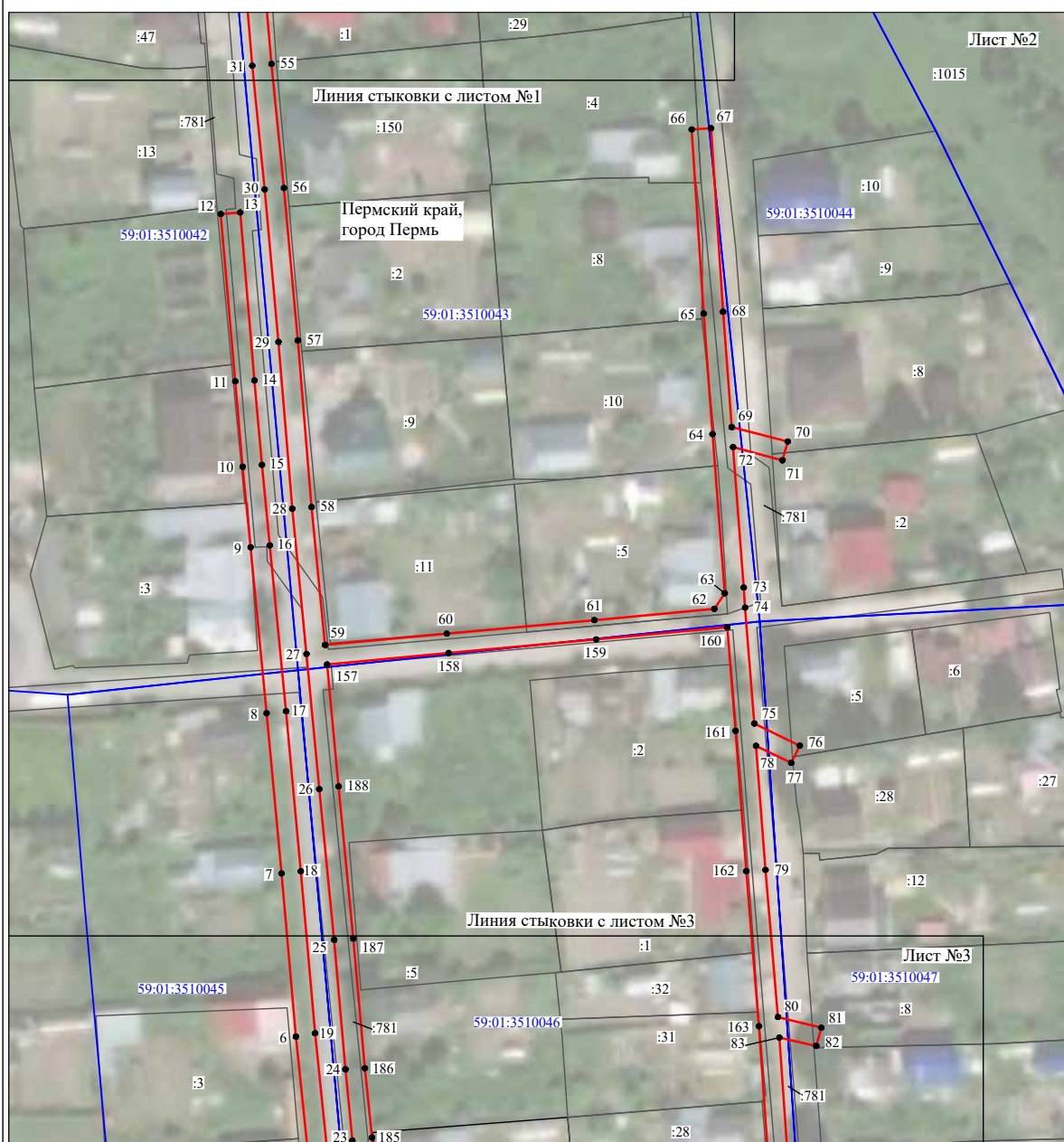

Масштаб 1:1200

Используемые условные знаки и обозначения:

- |                  |   |
|------------------|---|
| №1               | - номер опоры   |
|                  | - граница публичного сервитута                            |
|                  | - граница кадастрового деления                            |
|                  | - граница населенного пункта                              |
|                  | - граница земельного участка, имеющегося в ЕГРН           |
|                  | - граница ОКС, имеющаяся в ЕГРН                           |
|                  | - граница охранной зоны, имеющейся в ЕГРН                 |
| 59:01:4413924:34 | - кадастровый номер земельного участка, имеющегося в ЕГРН |
| 59:01:4413924    | - номер кадастрового квартала                             |
| 1 ●              | - обозначение характерных точек границ                    |

Схема расположения границ публичного сервитута объекта

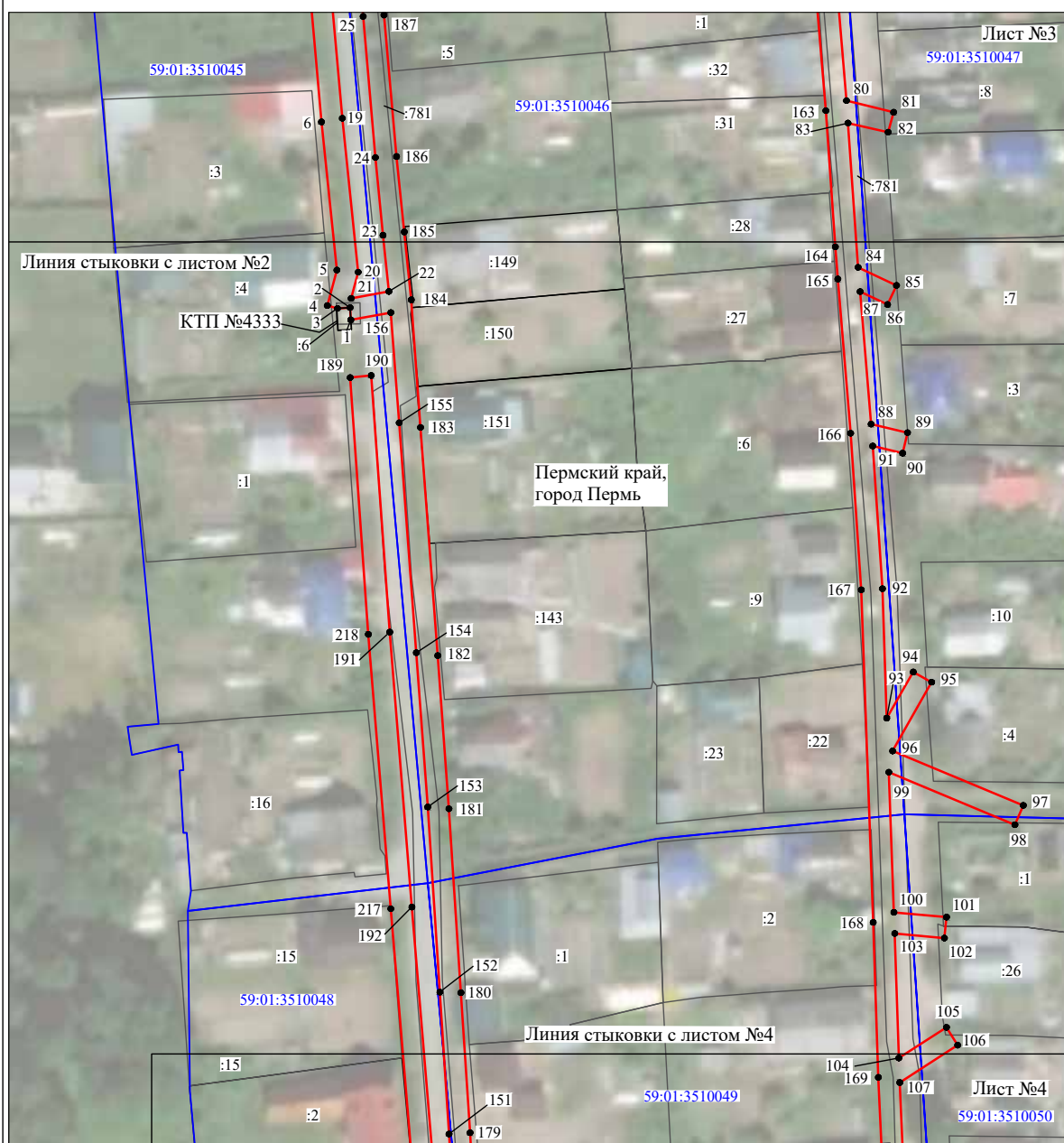

Масштаб 1:1100

Используемые условные знаки и обозначения:

- №1 - номер опоры
- граница публичного сервитута
- граница кадастрового деления
- граница населенного пункта
- граница земельного участка, имеющегося в ЕГРН
- граница ОКС, имеющаяся в ЕГРН
- граница охранной зоны, имеющейся в ЕГРН
- 59:01:4413924:34 - кадастровый номер земельного участка, имеющегося в ЕГРН
- 59:01:4413924 - номер кадастрового квартала
- 1 • - обозначение характерных точек границ

### Схема расположения границ публичного сервитута объекта

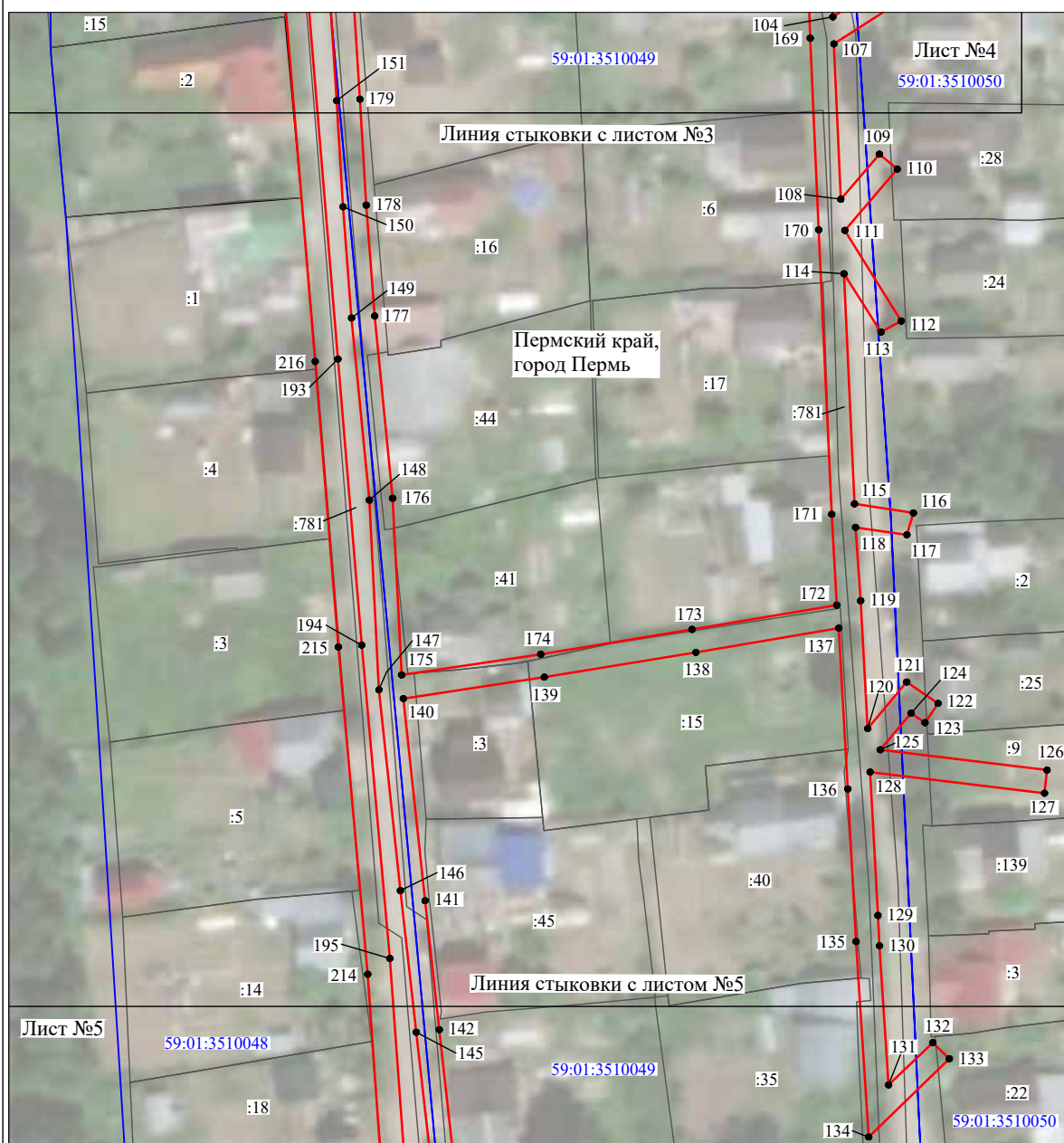

Масштаб 1:1000

Используемые условные знаки и обозначения:





- |   |   |
|---|---|
| №1  | - номер опоры   |
|  | - граница публичного сервитута                            |
|  | - граница кадастрового деления                            |
|  | - граница населенного пункта                              |
|  | - граница земельного участка, имеющегося в ЕГРН           |
|  | - граница ОКС, имеющаяся в ЕГРН                           |
|  | - граница охранной зоны, имеющейся в ЕГРН                 |
| 59:01:4413924:34  | - кадастровый номер земельного участка, имеющегося в ЕГРН |
| 59:01:4413924   | - номер кадастрового квартала                             |
| 1 ●   | - обозначение характерных точек границ                    |

Схема расположения границ публичного сервитута объекта



Масштаб 1:1000

Используемые условные знаки и обозначения:

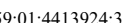
- №1 - номер опоры
- (red line) - граница публичного сервитута
- (blue line) - граница кадастрового деления
- (black line) - граница населенного пункта
- (black line) - граница земельного участка, имеющегося в ЕГРН
- (green line) - граница ОКС, имеющаяся в ЕГРН
- (purple line) - граница охранной зоны, имеющейся в ЕГРН
- 59:01:4413924:34 - кадастровый номер земельного участка, имеющегося в ЕГРН
- 59:01:4413924 - номер кадастрового квартала
- 1 ● - обозначение характерных точек границ

### Схема расположения границ публичного сервитута объекта



Масштаб 1:1100

Используемые условные знаки и обозначения:

- |  |   |
|--|---|
| №1                                     | - номер опоры   |
| <span style="color: red;">—</span>     | - граница публичного сервитута                            |
| <span style="color: blue;">—</span>    | - граница кадастрового деления                            |
| <span style="color: magenta;">—</span> | - граница населенного пункта                              |
| <span style="color: black;">—</span>   | - граница земельного участка, имеющегося в ЕГРН           |
| <span style="color: green;">—</span>   | - граница ОКС, имеющаяся в ЕГРН                           |
| <span style="color: purple;">—</span>  | - граница охранной зоны, имеющейся в ЕГРН                 |
| 59:01:4413924:34                       | - кадастровый номер земельного участка, имеющегося в ЕГРН |
| 59:01:4413924                          | - номер кадастрового квартала                             |
| 1 ●                                    | - обозначение характерных точек границ                    |

Схема расположения границ публичного сервитута объекта

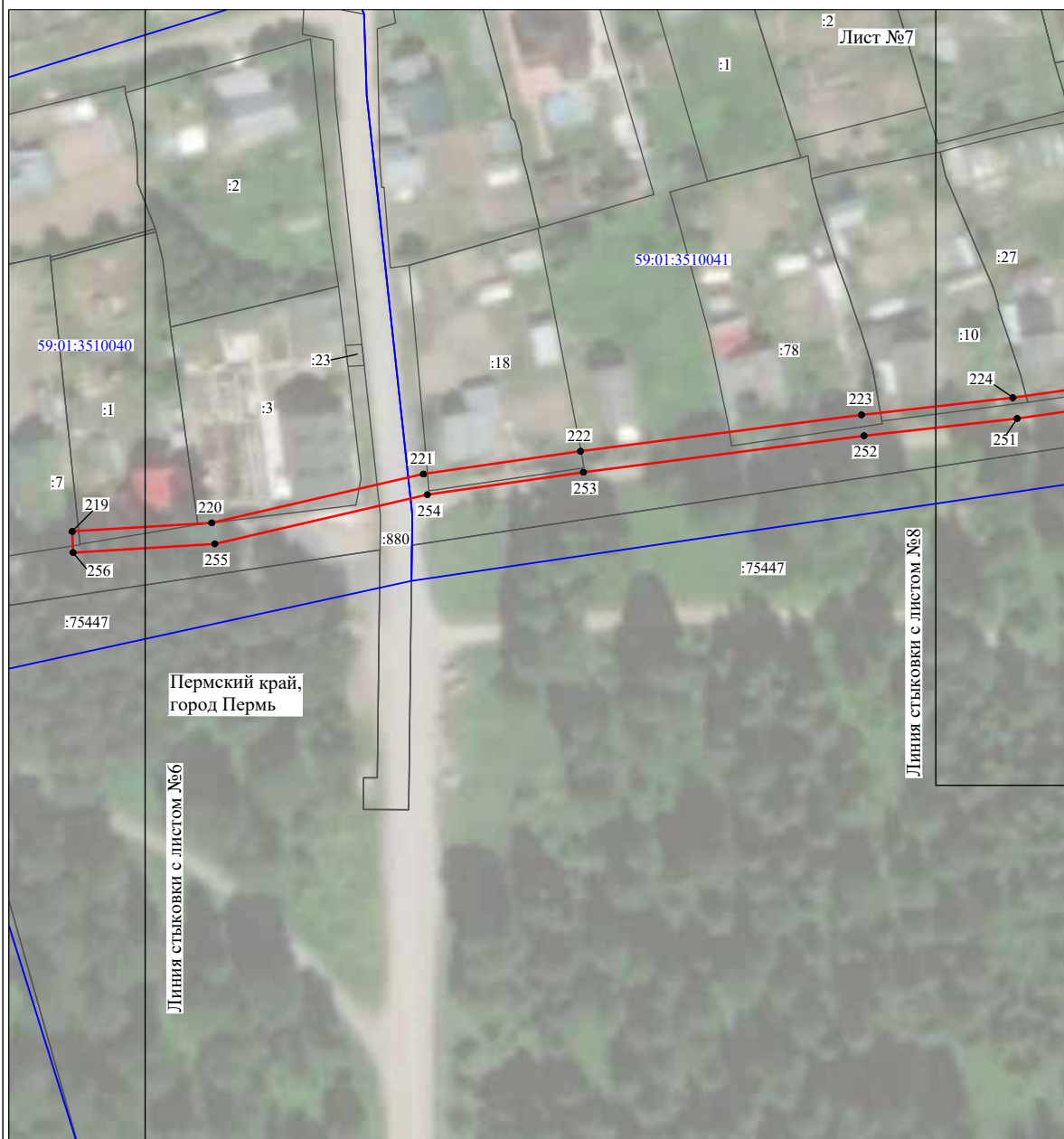

Масштаб 1:1100

Используемые условные знаки и обозначения:

- №1 - номер опоры
- (red line) - граница публичного сервитута
- (blue line) - граница кадастрового деления
- (magenta line) - граница населенного пункта
- (black line) - граница земельного участка, имеющегося в ЕГРН
- (green line) - граница ОКС, имеющаяся в ЕГРН
- (purple line) - граница охранной зоны, имеющейся в ЕГРН
- 59:01:4413924:34 - кадастровый номер земельного участка, имеющегося в ЕГРН
- 59:01:4413924 - номер кадастрового квартала
- 1 ● - обозначение характерных точек границ

### Схема расположения границ публичного сервитута объекта



Масштаб 1:1100

Используемые условные знаки и обозначения:

- |                  |   |
|------------------|---|
| №1               | - номер опоры   |
|                  | - граница публичного сервитута                            |
|                  | - граница кадастрового деления                            |
|                  | - граница населенного пункта                              |
|                  | - граница земельного участка, имеющегося в ЕГРН           |
|                  | - граница ОКС, имеющаяся в ЕГРН                           |
|                  | - граница охранной зоны, имеющейся в ЕГРН                 |
| 59:01:4413924:34 | - кадастровый номер земельного участка, имеющегося в ЕГРН |
| 59:01:4413924    | - номер кадастрового квартала                             |
| 1 ●              | - обозначение характерных точек границ                    |



ОПИСАНИЕ МЕСТОПОЛОЖЕНИЯ ГРАНИЦ

Публичный сервитут для размещения объекта электросетевого хозяйства «Электросетевой комплекс Подстанция 110/6кВ «Северная» (ВЛ 0,4 кВ от КТП-4355, ВЛ 0,4 кВ от КТП-4327, ВЛ 0,4 кВ от КТП-4356) (наименование объекта, местоположение границ которого описано (далее - объект)

Раздел 1		
Сведения об объекте		
№ п/п	Характеристики объекта	Описание характеристик
1	Местоположение объекта	Пермский край, город Пермь
2	Площадь объекта +/- величина погрешности определения площади (Р+/-, Дельта Р)	5589 кв.м ± 15 кв.м
3	Иные характеристики объекта	Публичный сервитут для размещения объекта электросетевого хозяйства «Электросетевой комплекс Подстанция 110/6кВ «Северная» (ВЛ 0,4 кВ от КТП-4355, ВЛ 0,4 кВ от КТП-4327, ВЛ 0,4 кВ от КТП-4356) на срок 49 лет

Раздел 2

Сведения о местоположении границ объекта									
1. Система координат МСК-59, зона 2									
2. Сведения о характерных точках границ объекта									
Обозначение характерных точек границ	Координаты, м		Y	X	Метод определения координат характерной точки	Средняя квадратическая погрешность положения характерной точки (М), м	5	6	Описание обозначения точки на местности (при наличии)
	2	3							
Зона I (1)	2	3	4	5	6				
1	530919.21	2240288.04	—	—	Метод спутниковых геодезических измерений (определений)	0.10	—	—	—
2	530920.76	2240291.72	—	—	Метод спутниковых геодезических измерений (определений)	0.10	—	—	—
3	530925.17	2240302.50	—	—	Метод спутниковых геодезических измерений (определений)	0.10	—	—	—
4	530907.69	2240310.97	—	—	Метод спутниковых геодезических измерений (определений)	0.10	—	—	—
5	530921.25	2240338.37	—	—	Метод спутниковых геодезических измерений (определений)	0.10	—	—	—
6	530937.91	2240372.47	—	—	Метод спутниковых геодезических измерений (определений)	0.10	—	—	—
7	530955.04	2240361.02	—	—	Метод спутниковых геодезических измерений (определений)	0.10	—	—	—
8	530957.26	2240364.35	—	—	Метод спутниковых геодезических измерений (определений)	0.10	—	—	—
9	530939.63	2240376.09	—	—	Метод спутниковых геодезических измерений (определений)	0.10	—	—	—
10	530955.42	2240410.35	—	—	Метод спутниковых геодезических измерений (определений)	0.10	—	—	—
11	530972.94	2240447.34	—	—	Метод спутниковых геодезических измерений (определений)	0.10	—	—	—
12	530991.48	2240485.13	—	—	Метод спутниковых геодезических измерений (определений)	0.10	—	—	—
13	530987.89	2240486.88	—	—	Метод спутниковых геодезических измерений (определений)	0.10	—	—	—
14	530969.34	2240449.08	—	—	Метод спутниковых геодезических измерений (определений)	0.10	—	—	—
15	530951.80	2240424.04	—	—	Метод спутниковых геодезических измерений (определений)	0.10	—	—	—
16	530935.30	2240376.23	—	—	Метод спутниковых геодезических измерений (определений)	0.10	—	—	—
17	530917.66	2240340.13	—	—	Метод спутниковых геодезических измерений (определений)	0.10	—	—	—
18	530904.59	2240313.72	—	—	Метод спутниковых геодезических измерений (определений)	0.10	—	—	—
19	530890.83	2240304.40	—	—	Метод спутниковых геодезических измерений (определений)	0.10	—	—	—
20	530868.82	2240315.16	—	—	Метод спутниковых геодезических измерений (определений)	0.10	—	—	—
21	530832.22	2240332.77	—	—	Метод спутниковых геодезических измерений (определений)	0.10	—	—	—
22	530796.15	2240350.19	—	—	Метод спутниковых геодезических измерений (определений)	0.10	—	—	—
23	530761.31	2240366.46	—	—	Метод спутниковых геодезических измерений (определений)	0.10	—	—	—
24	530759.62	2240362.84	—	—	Метод спутниковых геодезических измерений (определений)	0.10	—	—	—
25	530794.43	2240346.58	—	—	Метод спутниковых геодезических измерений (определений)	0.10	—	—	—
26	530830.48	2240329.17	—	—	Метод спутниковых геодезических измерений (определений)	0.10	—	—	—
27	530867.08	2240311.56	—	—	Метод спутниковых геодезических измерений (определений)	0.10	—	—	—
28	530890.16	2240300.27	—	—	Метод спутниковых геодезических измерений (определений)	0.10	—	—	—
29	530919.21	2240288.04	—	—	Метод спутниковых геодезических измерений (определений)	0.10	—	—	—
Зона I (2)	2	3	4	5	6				
29	530757.34	2240401.58	—	—	Метод спутниковых геодезических измерений (определений)	0.10	—	—	—
30	530783.12	2240401.65	—	—	Метод спутниковых геодезических измерений (определений)	0.10	—	—	—
31	530797.63	2240432.35	—	—	Метод спутниковых геодезических измерений (определений)	0.10	—	—	—
32	530778.21	2240442.52	—	—	Метод спутниковых геодезических измерений (определений)	0.10	—	—	—
33	530776.35	2240438.98	—	—	Метод спутниковых геодезических измерений (определений)	0.10	—	—	—
34	530792.37	2240430.59	—	—	Метод спутниковых геодезических измерений (определений)	0.10	—	—	—
35	530780.58	2240405.65	—	—	Метод спутниковых геодезических измерений (определений)	0.10	—	—	—
36	530757.33	2240405.58	—	—	Метод спутниковых геодезических измерений (определений)	0.10	—	—	—
29	530757.34	2240401.58	—	—	Метод спутниковых геодезических измерений (определений)	0.10	—	—	—
Зона I (3)	2	3	4	5	6				
37	530730.59	2240130.61	—	—	Метод спутниковых геодезических измерений (определений)	0.10	—	—	—
38	530732.16	2240126.93	—	—	Метод спутниковых геодезических измерений (определений)	0.10	—	—	—
39	530764.69	2240140.82	—	—	Метод спутниковых геодезических измерений (определений)	0.10	—	—	—
40	530757.66	2240185.62	—	—	Метод спутниковых геодезических измерений (определений)	0.10	—	—	—
41	530741.15	2240208.13	—	—	Метод спутниковых геодезических измерений (определений)	0.10	—	—	—
42	530759.07	2240204.46	—	—	Метод спутниковых геодезических измерений (определений)	0.10	—	—	—
43	530759.87	2240208.38	—	—	Метод спутниковых геодезических измерений (определений)	0.10	—	—	—

3. Сведения о характерных точках части (частей) границы объекта

Обозначение характерных точек части границы	Координаты, м		Метод определения координат характерной точки	Средняя квадратическая погрешность положения характерной точки (М), м	Описание обозначения точки на местности (при наличии)
	X	Y			
1	2	3	4	5	6
—	—	—	—	—	—

44	530737.89	2240212.88	Метод спутниковых геодезических измерений (определений)	0.10	—
45	530723.24	2240247.05	Метод спутниковых геодезических измерений (определений)	0.10	—
46	530713.86	2240276.33	Метод спутниковых геодезических измерений (определений)	0.10	—
47	530744.50	2240293.45	Метод спутниковых геодезических измерений (определений)	0.10	—
48	530742.55	2240296.94	Метод спутниковых геодезических измерений (определений)	0.10	—
49	530714.52	2240281.28	Метод спутниковых геодезических измерений (определений)	0.10	—
50	530720.58	2240305.52	Метод спутниковых геодезических измерений (определений)	0.10	—
51	530734.23	2240335.42	Метод спутниковых геодезических измерений (определений)	0.10	—
52	530754.87	2240225.86	Метод спутниковых геодезических измерений (определений)	0.10	—
53	530778.72	2240314.34	Метод спутниковых геодезических измерений (определений)	0.10	—
54	530780.46	2240317.94	Метод спутниковых геодезических измерений (определений)	0.10	—
55	530756.58	2240329.48	Метод спутниковых геодезических измерений (определений)	0.10	—
56	530732.26	2240340.74	Метод спутниковых геодезических измерений (определений)	0.10	—
57	530716.79	2240306.85	Метод спутниковых геодезических измерений (определений)	0.10	—
58	530709.56	2240276.66	Метод спутниковых геодезических измерений (определений)	0.10	—
59	530719.49	2240245.65	Метод спутниковых геодезических измерений (определений)	0.10	—
60	530733.79	2240212.31	Метод спутниковых геодезических измерений (определений)	0.10	—
61	530708.71	2240203.30	Метод спутниковых геодезических измерений (определений)	0.10	—
62	530710.06	2240199.54	Метод спутниковых геодезических измерений (определений)	0.10	—
63	530735.73	2240208.75	Метод спутниковых геодезических измерений (определений)	0.10	—
64	530753.86	2240184.04	Метод спутниковых геодезических измерений (определений)	0.10	—
65	530760.26	2240143.28	Метод спутниковых геодезических измерений (определений)	0.10	—
67	530730.59	2240130.61	Метод спутниковых геодезических измерений (определений)	0.10	—
Зона I (4)	—	—	—	—	—
66	530665.05	2240106.48	Метод спутниковых геодезических измерений (определений)	0.10	—
67	530653.51	2240148.13	Метод спутниковых геодезических измерений (определений)	0.10	—
68	530644.19	2240181.97	Метод спутниковых геодезических измерений (определений)	0.10	—
69	530640.33	2240180.91	Метод спутниковых геодезических измерений (определений)	0.10	—
70	530649.14	2240148.94	Метод спутниковых геодезических измерений (определений)	0.10	—
71	530620.06	2240139.88	Метод спутниковых геодезических измерений (определений)	0.10	—
72	530609.83	2240176.90	Метод спутниковых геодезических измерений (определений)	0.10	—
73	530605.97	2240155.84	Метод спутниковых геодезических измерений (определений)	0.10	—
74	530616.73	2240136.85	Метод спутниковых геодезических измерений (определений)	0.10	—
75	530626.42	2240097.60	Метод спутниковых геодезических измерений (определений)	0.10	—
76	530630.30	2240098.56	Метод спутниковых геодезических измерений (определений)	0.10	—
77	530621.06	2240136.01	Метод спутниковых геодезических измерений (определений)	0.10	—
78	530650.20	2240145.08	Метод спутниковых геодезических измерений (определений)	0.10	—
79	530661.20	2240105.41	Метод спутниковых геодезических измерений (определений)	0.10	—
66	530665.05	2240106.48	Метод спутниковых геодезических измерений (определений)	0.10	—
Зона I (5)	—	—	—	—	—
80	530556.84	2240030.19	Метод спутниковых геодезических измерений (определений)	0.10	—
81	530576.64	2240054.12	Метод спутниковых геодезических измерений (определений)	0.10	—
82	530569.99	2240076.39	Метод спутниковых геодезических измерений (определений)	0.10	—
83	530538.09	2240115.00	Метод спутниковых геодезических измерений (определений)	0.10	—
84	530547.01	2240151.50	Метод спутниковых геодезических измерений (определений)	0.10	—
85	530539.49	2240176.22	Метод спутниковых геодезических измерений (определений)	0.10	—
86	530566.14	2240185.50	Метод спутниковых геодезических измерений (определений)	0.10	—
87	530576.48	2240189.03	Метод спутниковых геодезических измерений (определений)	0.10	—
88	530609.68	2240200.69	Метод спутниковых геодезических измерений (определений)	0.10	—
89	530608.35	2240204.47	Метод спутниковых геодезических измерений (определений)	0.10	—
90	530575.17	2240192.81	Метод спутниковых геодезических измерений (определений)	0.10	—
91	530566.75	2240189.93	Метод спутниковых геодезических измерений (определений)	0.10	—
92	530535.98	2240222.45	Метод спутниковых геодезических измерений (определений)	0.10	—
93	530545.24	2240258.69	Метод спутниковых геодезических измерений (определений)	0.10	—
94	530581.93	2240273.67	Метод спутниковых геодезических измерений (определений)	0.10	—
95	530580.42	2240277.37	Метод спутниковых геодезических измерений (определений)	0.10	—
96	530540.38	2240261.02	Метод спутниковых геодезических измерений (определений)	0.10	—
97	530521.16	2240221.25	Метод спутниковых геодезических измерений (определений)	0.10	—
98	530562.97	2240188.63	Метод спутниковых геодезических измерений (определений)	0.10	—
99	530534.55	2240178.73	Метод спутниковых геодезических измерений (определений)	0.10	—
100	530543.18	2240150.34	Метод спутниковых геодезических измерений (определений)	0.10	—
101	530534.26	2240113.86	Метод спутниковых геодезических измерений (определений)	0.10	—
102	530566.17	2240075.21	Метод спутниковых геодезических измерений (определений)	0.10	—
103	530572.19	2240055.03	Метод спутниковых геодезических измерений (определений)	0.10	—
104	530553.76	2240032.74	Метод спутниковых геодезических измерений (определений)	0.10	—
80	530556.84	2240030.19	Метод спутниковых геодезических измерений (определений)	0.10	—

Схема расположения границ публичного сервитута объекта

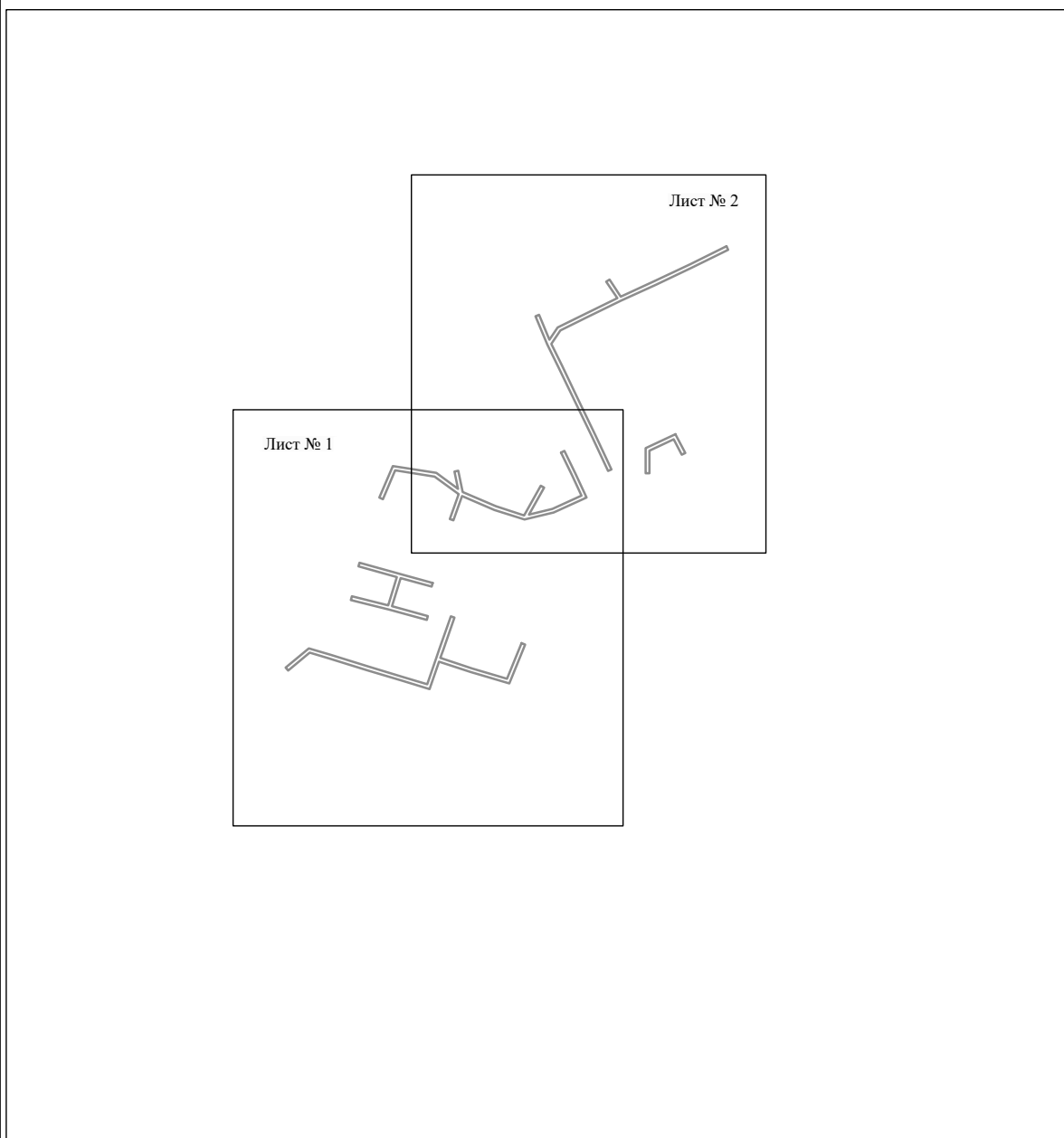

Масштаб 1:6000

Используемые условные знаки и обозначения:

————— - граница публичного сервитута

## Схема расположения границ публичного сервитута объекта

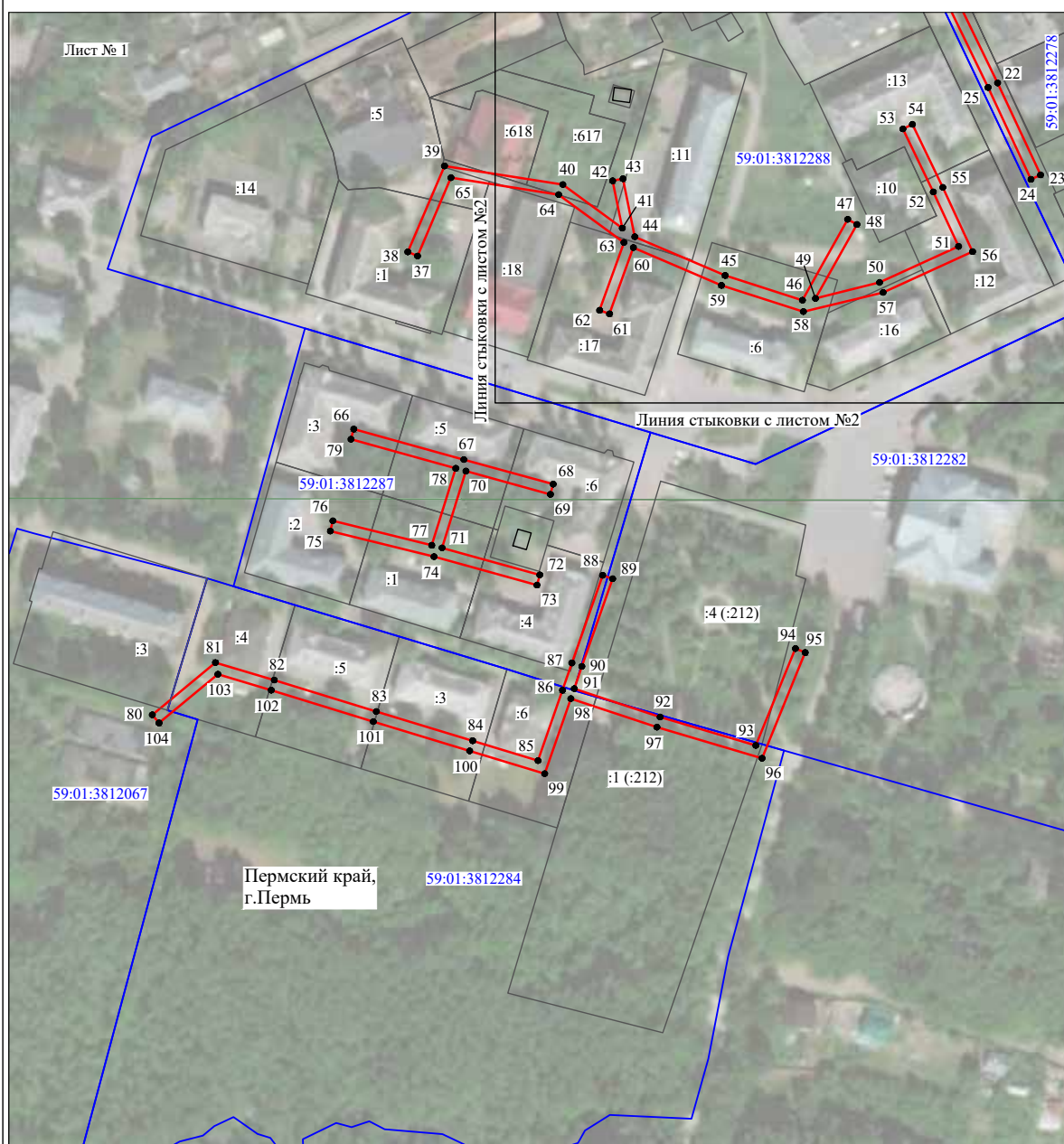

Масштаб 1:2200

Используемые условные знаки и обозначения:

- |                  |   |
|------------------|---|
| №1               | - номер опоры   |
|                  | - граница публичного сервитута                            |
|                  | - граница кадастрового деления                            |
|                  | - граница населенного пункта                              |
|                  | - граница земельного участка, имеющегося в ЕГРН           |
|                  | - граница ОКС, имеющаяся в ЕГРН                           |
|                  | - граница охранной зоны, имеющейся в ЕГРН                 |
| 59:01:4413924:34 | - кадастровый номер земельного участка, имеющегося в ЕГРН |
| 59:01:4413924    | - номер кадастрового квартала                             |
| 1 ●              | - обозначение характерных точек границ                    |

Схема расположения границ публичного сервитута объекта



Масштаб 1:2000

Используемые условные знаки и обозначения:

- №1 - номер опоры
- граница публичного сервитута
- граница кадастрового деления
- граница населенного пункта
- граница земельного участка, имеющегося в ЕГРН
- граница ОКС, имеющаяся в ЕГРН
- граница охранной зоны, имеющейся в ЕГРН
- 59:01:4413924:34 - кадастровый номер земельного участка, имеющегося в ЕГРН
- 59:01:4413924 - номер кадастрового квартала
- 1 ● - обозначение характерных точек границ

### Схема расположения границ публичного сервитута

**Объект:** Газопровод низкого давления до границы земельного участка по адресу: Пермский край, г. Пермь, Кировский район, улица Тихоокеанская, 19а

**Местоположение:** Пермский край, г. Пермь, Кировский район, улица Тихоокеанская

**Площадь земель или части земельного участка:** 39 м<sup>2</sup> (в т.ч. 59:01:1810063:36 = 5.18 м<sup>2</sup>, 59:01:0000000:922 = 15.43 м<sup>2</sup>, земли общего пользования = 18.06 м<sup>2</sup>)

**Категория земель:** земли населенных пунктов;

**Вид разрешенного использования:** -

#### Каталог координат, м

Система координат: МСК-59, зона 2

Метод определения координат - Геодезический

№ точки границы	X	Y	Средняя квадратическая погрешность положения характерной точки (M), м
н1	523333.75	2219353.09	0.10
н2	523332.75	2219352.82	0.10
н3	523332.40	2219352.47	0.10
н4	523332.02	2219352.09	0.10
н5	523331.76	2219351.21	0.10
н6	523331.60	2219348.59	0.10
н7	523331.35	2219344.42	0.10
н8	523331.62	2219343.42	0.10
н9	523332.35	2219342.69	0.10
н10	523333.35	2219342.42	0.10
н11	523334.35	2219342.69	0.10
н12	523335.08	2219343.42	0.10
н13	523335.25	2219344.00	0.10
н14	523335.34	2219344.30	0.10
н15	523335.57	2219348.12	0.10
н16	523335.75	2219351.09	0.10
н17	523335.48	2219352.09	0.10
н18	523334.75	2219352.82	0.10
н1	523333.75	2219353.09	0.10

Граница н7-н13 – земельный участок с кадастровым номером 59:01:1810063:36;







Граница н15-н17, н3-н6 – земельный участок с кадастровым номером 59:01:0000000:922 ;

Граница н6-н7, н13-н15, н17-н3 – земли общего пользования.



Масштаб 1:300

Условные обозначения:

-  Зоны с особыми условиями использования территории, сведения о которых внесены в ЕГРН
-  Границы и номер объектов капитального строительства, сведения о которых внесены в ЕГРН
-  Обозначение характерной точки проектной границы публичного сервитута
-  Границы и номер земельных участков, сведения о которых внесены в ЕГРН
-  Граница кадастрового квартала
-  Номер кадастрового квартала
-  Проектные границы публичного сервитута

Заявитель:

*Порубов*

А.К. Порубов

(подпись, расшифровка подписи)  
МП (для юридических лиц и индивидуальных предпринимателей)

### Схема расположения границ публичного сервитута

**Объект:** Газопровод среднего давления до границ земельного участка по адресу: Пермский край, г. Пермь, Кировский район, улица Торговая, д.7

**Местоположение:** Пермский край, г. Пермь, Кировский район, ул. Торговая

**Площадь земель или части земельного участка:** 110м<sup>2</sup>

**Категория земель:** земли населенных пунктов;

**Вид разрешенного использования:** -

#### Каталог координат, м

Система координат: МСК-59, зона 2

Метод определения координат - Геодезический

№ точки границы	X	Y	Средняя квадратическая погрешность положения характерной точки (Мп), м
н1	516262.70	2213775.75	0.10
н2	516262.82	2213775.25	0.10
н3	516274.09	2213751.71	0.10
н4	516274.88	2213750.88	0.10
н5	516275.88	2213750.61	0.10
н6	516276.88	2213750.88	0.10
н7	516277.61	2213751.61	0.10
н8	516277.88	2213752.61	0.10
н9	516277.67	2213753.51	0.10
н10	516266.63	2213776.51	0.10
н1	516262.70	2213775.75	0.10

Граница н1-н10 – земельный участок с кадастровым номером 59:01:0000000:1105;

Граница н10-н1 – земельный участок с кадастровым номером 59:01:1713089:11.

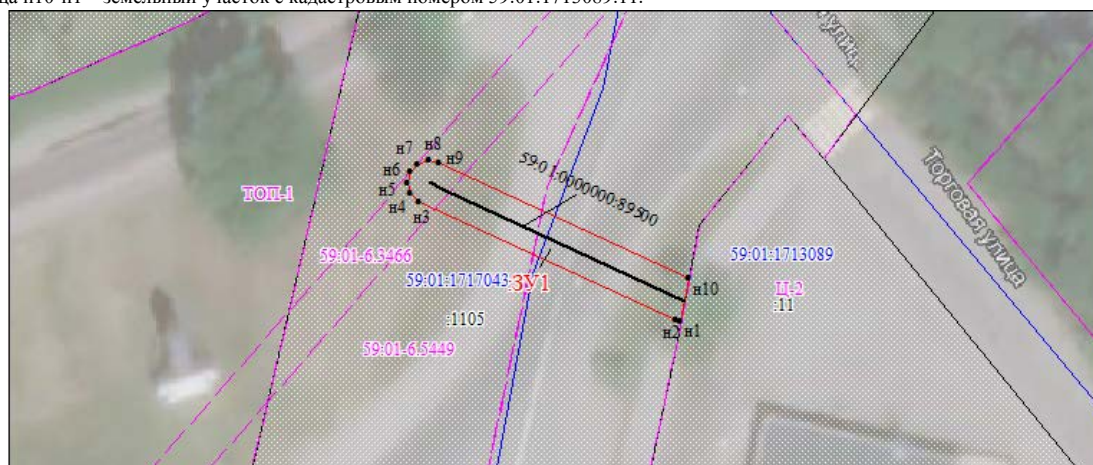

Масштаб 1:500

Условные обозначения:

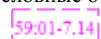

Зоны с особыми условиями использования территории, сведения о которых внесены в ЕГРН

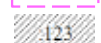

Границы и номер объектов капитального строительства, сведения о которых внесены в ЕГРН



Обозначение характерной точки проектной границы публичного сервитута



Границы и номер земельных участков, сведения о которых внесены в ЕГРН



Граница кадастрового квартала

Номер кадастрового квартала

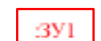

Проектные границы публичного сервитута

Заявитель:

*Порубов*

А.К. Порубов

(подпись, расшифровка подписи)

МП (для юридических лиц и индивидуальных предпринимателей)

### Схема расположения границ публичного сервитута

**Объект:** Газопровод среднего давления до границ земельного участка по адресу: Пермский край, г. Пермь, Мотовилихинский район, улица Артема, 81

**Местоположение:** Пермский край, г. Пермь, Мотовилихинский район, улица Артема

**Площадь земель или части земельного участка:** 64 м<sup>2</sup>

**Категория земель:** земли населенных пунктов;

**Вид разрешенного использования:** -

#### Каталог координат, м

Система координат: МСК-59, зона 2

Метод определения координат - Геодезический

№ точки границы	X	Y	Средняя квадратическая погрешность положения характерной точки (M), м
н1	517414.53	2236926.03	0.10
н2	517411.03	2236928.01	0.10
н3	517403.88	2236915.36	0.10
н4	517403.62	2236914.37	0.10
н5	517403.89	2236913.37	0.10
н6	517404.62	2236912.64	0.10
н7	517405.62	2236912.37	0.10
н8	517406.62	2236912.64	0.10
н9	517407.35	2236913.37	0.10
н1	517414.53	2236926.03	0.10

Граница н2-н1 – земельный участок с кадастровым номером 59:01:0000000:90580;

Граница н1-н2 – земельный участок с кадастровым номером 59:01:4219232:19.



Масштаб 1:500

Условные обозначения:

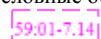

Зоны с особыми условиями использования территории, сведения о которых внесены в ЕГРН



Границы и номер объектов капитального строительства, сведения о которых внесены в ЕГРН

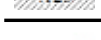

Обозначение характерной точки проектной границы публичного сервитута



Границы и номер земельных участков, сведения о которых внесены в ЕГРН

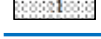

Граница кадастрового квартала

59:01:4011806

Номер кадастрового квартала

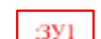

Проектные границы публичного сервитута

Заявитель:

*Порубов*

А.К. Порубов

(подпись, расшифровка подписи)

МП (для юридических лиц и индивидуальных предпринимателей)



**Схема расположения границ публичного сервитута****Объект:** Газопровод среднего давления до границ земельного участка по адресу: Пермский край, г. Пермь, Свердловский район, ул. Старцева, 104а**Местоположение:** Пермский край, г. Пермь, Свердловский район, ул. Старцева**Площадь земель или части земельного участка:** 253 м<sup>2</sup>**Категория земель:** земли населенных пунктов;**Вид разрешенного использования:** -**Каталог координат, м**

Система координат: МСК-59, зона 2

Метод определения координат - Геодезический

№ точки границы	X	Y	Средняя квадратическая погрешность положения характерной точки (M <sub>t</sub> ), м
н1	515731.59	2235379.90	0.10
н2	515730.31	2235379.44	0.10
н3	515725.97	2235375.82	0.10
н4	515720.24	2235373.36	0.10
н5	515675.53	2235351.69	0.10
н6	515675.24	2235351.40	0.10
н7	515677.92	2235348.42	0.10
н8	515721.86	2235369.70	0.10
н9	515728.03	2235372.37	0.10
н10	515732.87	2235376.36	0.10
н11	515733.32	2235376.90	0.10
н12	515733.59	2235377.90	0.10
н13	515733.32	2235378.90	0.10
н14	515732.59	2235379.63	0.10
н1	515731.59	2235379.90	0.10

Граница н6-н7 – земельный участок с кадастровым номером 59:01:4311500:1;

Граница н7-н6 – земельный участок с кадастровым номером 59:01:4311500:6.

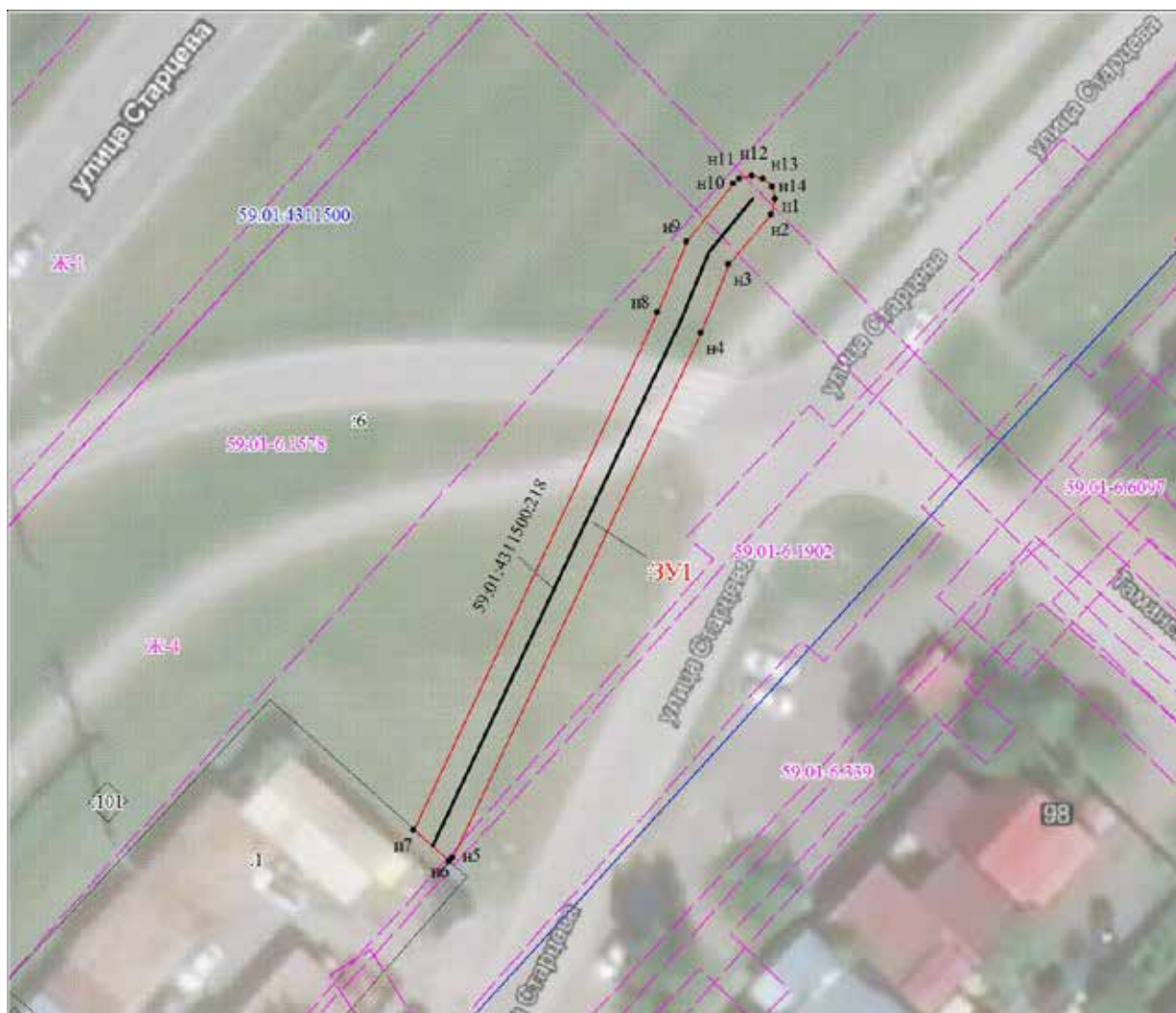

Масштаб 1:500

Условные обозначения:

	Зоны с особыми условиями использования территории, сведения о которых внесены в ЕГРН
	Границы и номер объектов капитального строительства, сведения о которых внесены в ЕГРН
	Обозначение характерной точки проектной границы публичного сервитута
	Границы и номер земельных участков, сведения о которых внесены в ЕГРН
	Граница кадастрового квартала
	Проектные границы публичного сервитута

Заявитель:

*Порубов*

А.К. Порубов

(подпись, расшифровка подписи)  
МП (для юридических лиц и индивидуальных предпринимателей)

## Схема расположения границ публичного сервитута

Объект: Наружная сеть газоснабжения до границы земельного участка по адресу: Пермский край, г.Пермь, п.Н.Ляды, ул.Калинина, д.28. Кадастровый номер сооружения 59:01:0000000:84179 (для обслуживания и эксплуатации газопровода)

Местоположение: расположенных по адресу: край Пермский, г. Пермь, Свердловский район, п. Новые Ляды, ул. Калинина

Каталог координат, м  
Система координат: МСК-59, зона 2  
Метод определения координат - Геодезический

Площадь земель или части земельного участка, кв.м.: 49

Категория земель: земли населенных пунктов

Вид разрешенного использования: -

Описание границ смежных землепользователей:

От точки н1 до точки н2 - земельный участок с кадастровым номером 59:01:5110076:8

От точки н2 до точки н1 - земли общего пользования

№ точки границы	X	Y	Средняя квадратическая погрешность положения характерной точки (М), м
н1	523248.66	2253710.27	0.10
н2	523247.83	2253711.52	0.10
н3	523246.36	2253713.58	0.10
н4	523242.86	2253710.49	0.10
н5	523237.16	2253705.13	0.10
н6	523239.96	2253702.27	0.10
н7	523245.22	2253707.23	0.10
н1	523248.66	2253710.27	0.10

## Условные обозначения:

 :ЗУ1 - проектные границы публичного сервитута

 :134 - границы и номер объекта капитального строительства, сведения о которых внесены в ЕГРН

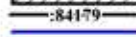
 :84179 - граница кадастрового квартала

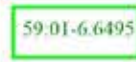
 59.01-6.6495 - зоны с особыми условиями использования территории, сведения о которых внесены в ЕГРН

 :8 - границы и номер земельного участка, сведения о которых внесены в ЕГРН

 н1 - обозначение характерной точки проектной границы публичного сервитута

59:01:5110076 - номер кадастрового квартала



Масштаб 1:500

Заявитель:  / Егошина И.В.  
МП (подпись, расшифровка подписи)

(для юридических лиц  
и индивидуальных предпринимателей)

## ОПИСАНИЕ МЕСТОПОЛОЖЕНИЯ ГРАНИЦ

Публичный сервитут для размещения объекта электросетевого хозяйства  
«Электросетевой комплекс Подстанция 110/35/6 кВ «Балмошная» (ВЛ 0,4кВ от КТП-2010, ВЛ 0,4кВ от КТП-2319)

(наименование объекта, местоположение границ которого описано (далее - объект))

## Раздел 1

Сведения об объекте		
№ п/п	Характеристики объекта	Описание характеристик
1	2	3
1	Местоположение объекта	Пермский край, город Пермь
2	Площадь объекта +/- величина погрешности определения площади (P+/- Дельта P)	10349 кв.м ± 21 кв.м
3	Иные характеристики объекта	Публичный сервитут для размещения объекта электросетевого хозяйства «Электросетевой комплекс Подстанция 110/35/6 кВ «Балмошная» (ВЛ 0,4кВ от КТП-2010, ВЛ 0,4кВ от КТП-2319) на срок 49 лет





Схема расположения границ публичного сервитута объекта

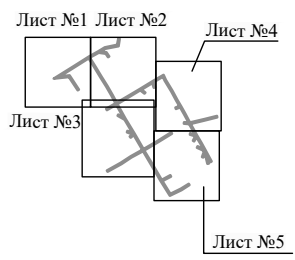
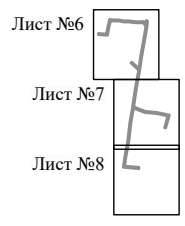
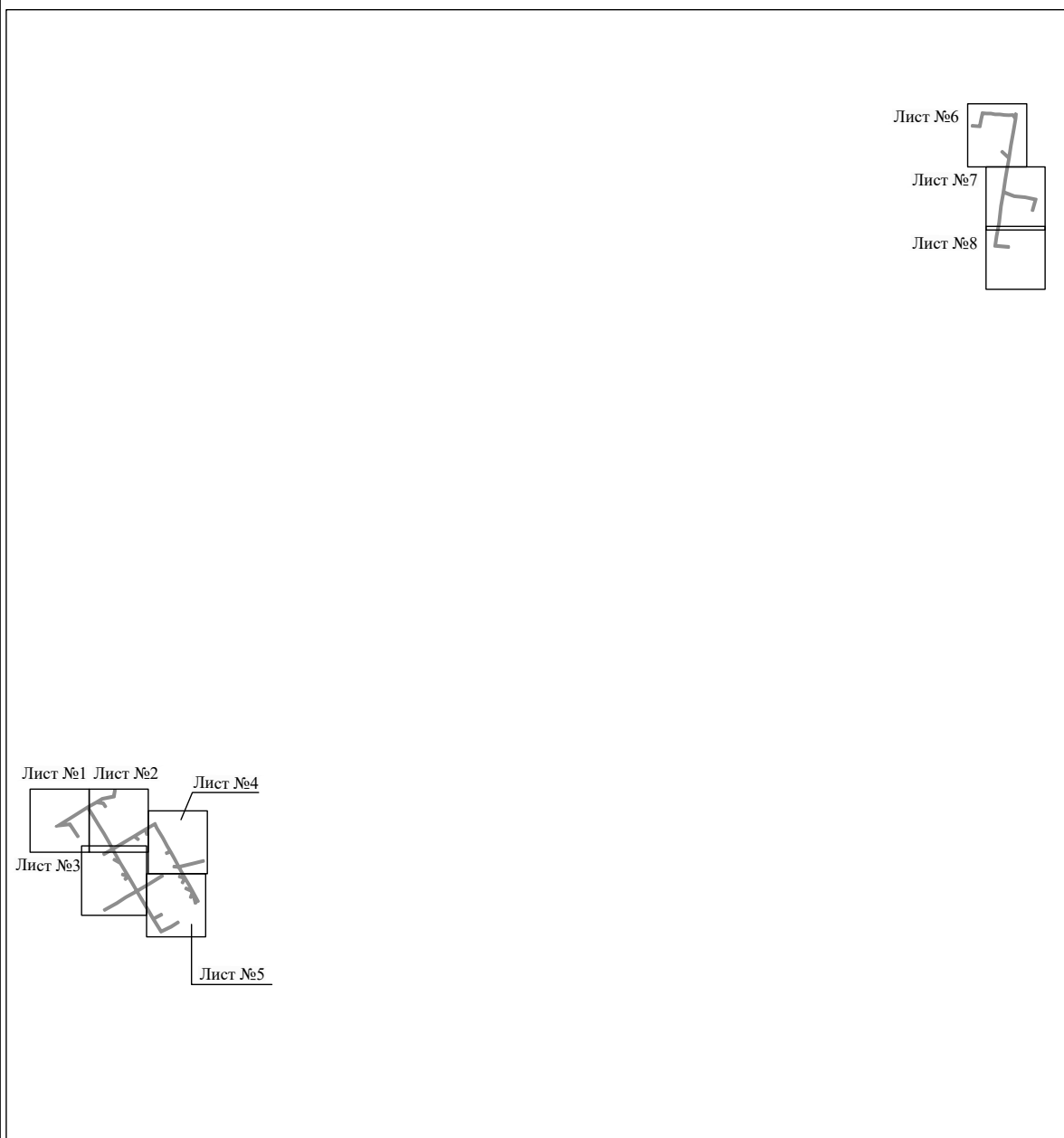

Масштаб 1:18000

Используемые условные знаки и обозначения:

————— - граница публичного сервитута

### Схема расположения границ публичного сервитута объекта



Масштаб 1:1000

Используемые условные знаки и обозначения:





- |   |   |
|---|---|
| №1  | - номер опоры   |
|  | - граница публичного сервитута                            |
|  | - граница кадастрового деления                            |
|  | - граница населенного пункта                              |
|  | - граница земельного участка, имеющегося в ЕГРН           |
|  | - граница ОКС, имеющаяся в ЕГРН                           |
|  | - граница охранной зоны, имеющейся в ЕГРН                 |
| 59:01:4413924:34  | - кадастровый номер земельного участка, имеющегося в ЕГРН |
| 59:01:4413924   | - номер кадастрового квартала                             |
| 1 ●   | - обозначение характерных точек границ                    |



Схема расположения границ публичного сервитута объекта

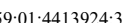
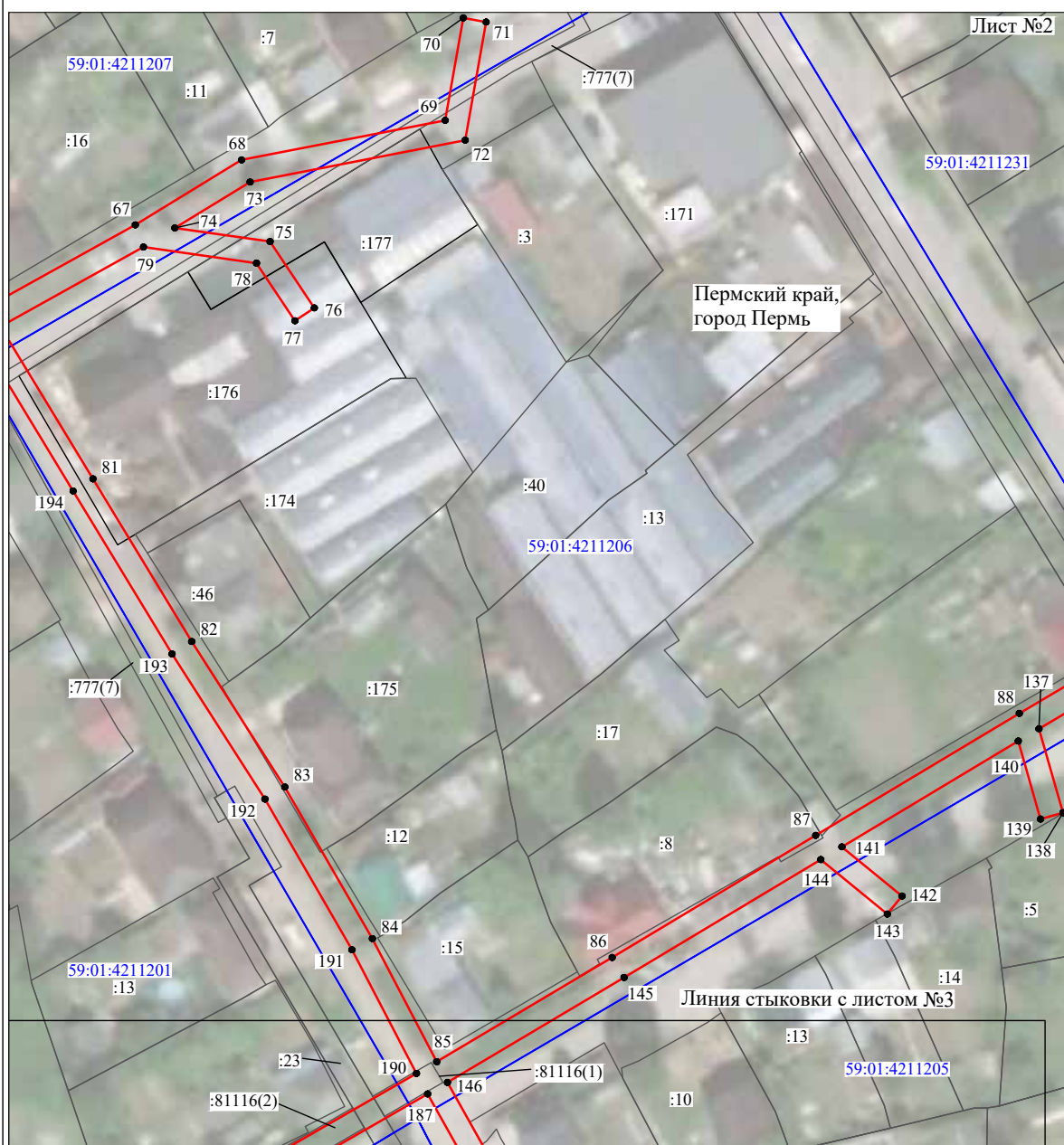

Масштаб 1:1000

Используемые условные знаки и обозначения:

- |                  |   |
|------------------|---|
| №1               | - номер опоры   |
|                  | - граница публичного сервитута                            |
|                  | - граница кадастрового деления                            |
|                  | - граница населенного пункта                              |
|                  | - граница земельного участка, имеющегося в ЕГРН           |
|                  | - граница ОКС, имеющаяся в ЕГРН                           |
|                  | - граница охранной зоны, имеющейся в ЕГРН                 |
| 59:01:4413924:34 | - кадастровый номер земельного участка, имеющегося в ЕГРН |
| 59:01:4413924    | - номер кадастрового квартала                             |
| 1 ●              | - обозначение характерных точек границ                    |

### Схема расположения границ публичного сервитута объекта



Масштаб 1:1100

Используемые условные знаки и обозначения:





- |   |   |
|---|---|
| №1  | - номер опоры   |
|  | - граница публичного сервитута                            |
|  | - граница кадастрового деления                            |
|  | - граница населенного пункта                              |
|  | - граница земельного участка, имеющегося в ЕГРН           |
|  | - граница ОКС, имеющаяся в ЕГРН                           |
|  | - граница охранной зоны, имеющейся в ЕГРН                 |
| 59:01:4413924:34  | - кадастровый номер земельного участка, имеющегося в ЕГРН |
| 59:01:4413924   | - номер кадастрового квартала                             |
| 1 ●   | - обозначение характерных точек границ                    |

Схема расположения границ публичного сервитута объекта



Масштаб 1:1000

Используемые условные знаки и обозначения:

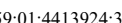
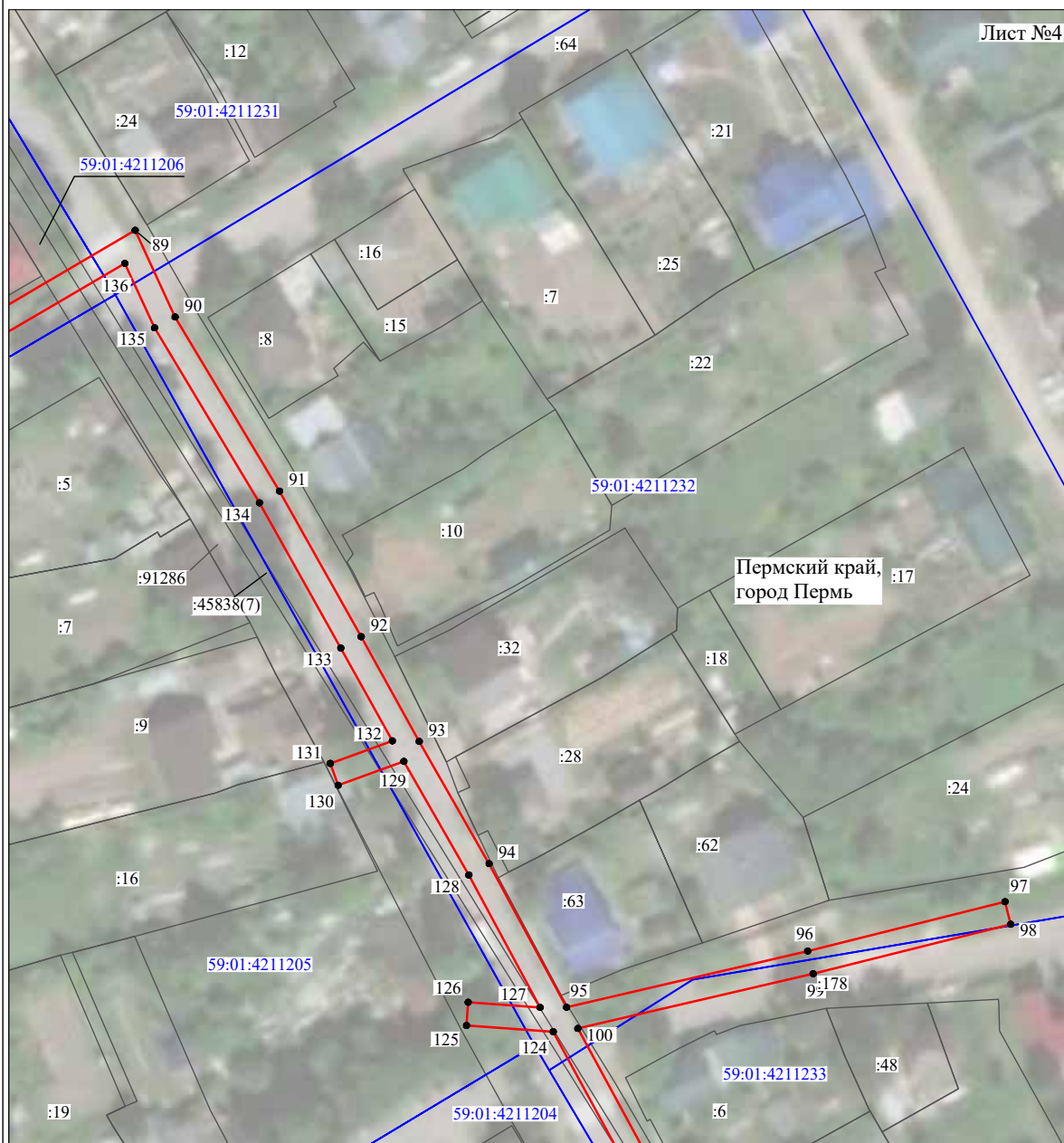
- №1 - номер опоры
- граница публичного сервитута
- граница кадастрового деления
- граница населенного пункта
- граница земельного участка, имеющегося в ЕГРН
- граница ОКС, имеющаяся в ЕГРН
- граница охранной зоны, имеющейся в ЕГРН
- 59:01:4413924:34 - кадастровый номер земельного участка, имеющегося в ЕГРН
- 59:01:4413924 - номер кадастрового квартала
- 1 ● - обозначение характерных точек границ

### Схема расположения границ публичного сервитута объекта



Масштаб 1:1000

Используемые условные знаки и обозначения:

- |                  |   |
|------------------|---|
| №1               | - номер опоры   |
|                  | - граница публичного сервитута                            |
|                  | - граница кадастрового деления                            |
|                  | - граница населенного пункта                              |
|                  | - граница земельного участка, имеющегося в ЕГРН           |
|                  | - граница ОКС, имеющаяся в ЕГРН                           |
|                  | - граница охранной зоны, имеющейся в ЕГРН                 |
| 59:01:4413924:34 | - кадастровый номер земельного участка, имеющегося в ЕГРН |
| 59:01:4413924    | - номер кадастрового квартала                             |
| 1 ●              | - обозначение характерных точек границ                    |

Схема расположения границ публичного сервитута объекта

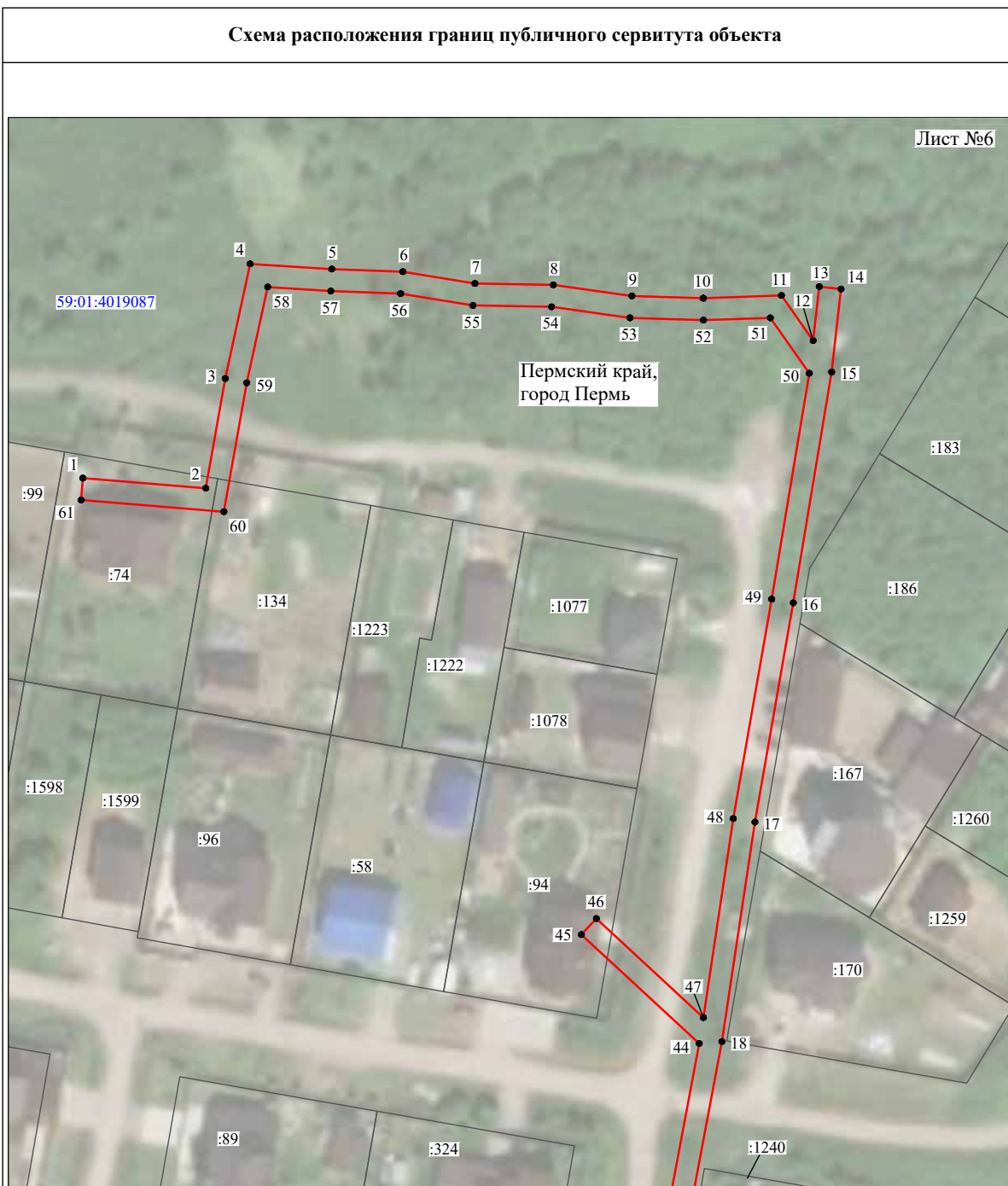

Масштаб 1:1000

Используемые условные знаки и обозначения:

- №1 - номер опоры
- - граница публичного сервитута
- - граница кадастрового деления
- - граница населенного пункта
- - граница земельного участка, имеющегося в ЕГРН
- - граница ОКС, имеющаяся в ЕГРН
- - граница охранной зоны, имеющейся в ЕГРН
- 59:01:4413924:34 - кадастровый номер земельного участка, имеющегося в ЕГРН
- 59:01:4413924 - номер кадастрового квартала
- 1 ● - обозначение характерных точек границ

### Схема расположения границ публичного сервитута объекта



Масштаб 1:1000

Используемые условные знаки и обозначения:

- |                  |   |
|------------------|---|
| №1               | - номер опоры   |
|                  | - граница публичного сервитута                            |
|                  | - граница кадастрового деления                            |
|                  | - граница населенного пункта                              |
|                  | - граница земельного участка, имеющегося в ЕГРН           |
|                  | - граница ОКС, имеющаяся в ЕГРН                           |
|                  | - граница охранной зоны, имеющейся в ЕГРН                 |
| 59:01:4413924:34 | - кадастровый номер земельного участка, имеющегося в ЕГРН |
| 59:01:4413924    | - номер кадастрового квартала                             |
| 1 ●              | - обозначение характерных точек границ                    |

Схема расположения границ публичного сервитута объекта



Масштаб 1:1000

Используемые условные знаки и обозначения:

- №1 - номер опоры
- - граница публичного сервитута
- - граница кадастрового деления
- - граница населенного пункта
- - граница земельного участка, имеющегося в ЕГРН
- - граница ОКС, имеющаяся в ЕГРН
- - граница охранной зоны, имеющейся в ЕГРН
- 59:01:4413924:34 - кадастровый номер земельного участка, имеющегося в ЕГРН
- 59:01:4413924 - номер кадастрового квартала
- 1 ● - обозначение характерных точек границ

**Перечень объектов недвижимого имущества, находящихся в муниципальной собственности  
города Перми и предназначенных для сдачи в аренду по состоянию на 15.04.2022**

Адрес на сайте: <http://www.gorodperm.ru>

**Дзержинский район**

№ п/п	Адрес объекта	Площадь основная (кв. м)	Доля совместно используемой площади (кв. м)	Характеристика объекта	Оценочный отчет независимого оценщика		Дата проведения аукциона на право заключения договоров аренды муниципального имущества	Примечание
					реквизиты (номер, дата)	размер арендной платы (без НДС), руб./ кв. м в месяц		
1	ул. Екатерининская, 220 (кадастровый номер: 59:01:4410222:987)	30,60	0,00	подвал, вход совместный, высота потолков 2,73 м, ХВС, К, О, Э	№ 1066-6/21 от 04.10.2021	141,67 99,17 70,84 70,84	09.12.2021 01.02.2022 22.03.2022 26.04.2022	
2	ул. Подлесная, 13 (кадастровый номер: 59:01:4410247:6277)	72,20	0,00	1 этаж, вход отдельный, высота потолков 2,60 м, ХВС, ГВС, К, О, Э				ФИП
<b>Итого по району</b>		<b>102,80</b>	<b>0,00</b>					

**Индустриальный район**

№ п/п	Адрес объекта	Площадь основная (кв. м)	Доля совместно используемой площади (кв. м)	Характеристика объекта	Оценочный отчет независимого оценщика		Дата проведения аукциона на право заключения договоров аренды муниципального имущества	Примечание
					реквизиты (номер, дата)	размер арендной платы (без НДС), руб./ кв. м в месяц		
3	ул. Кавалерийская, 3 (кадастровый номер: 59:01:4416003:1692, 59:01:4416003:1693, 59:01:4416003:1694, 59:01:4416003:1695)	213,60	8,90	подвал, вход совместный, высота потолков 2,32 м, ХВС, ГВС, К, О, Э				
4	ул. Качалова, 32 (кадастровый номер: 59:01:4410846:396)	198,40	0,00	подвал, вход совместный, высота потолков 2,36 м, ХВС, ГВС, К, О, Э	№ 08-29.4/21 от 18.10.2021	80,65 56,46	15.03.2022 26.04.2022	ФИП
5	ул. Космонавта Леонова, 23 (кадастровый номер: 59:01:4410846:688)	292,50	0,00	подвал, вход совместный, высота потолков 2,50 м, ХВС, ГВС, К, О, Э				
6	шоссе Космонавтов, 110 (кадастровый номер: 59:01:4410809:580 62,6; кадастровый номер: 59:01:4410809:575 15,4; реестровый номер: 483354 20,1)	98,10	0,00	цоколь, вход отдельный, высота потолков от 2,41 м до 3,0 м; ХВС, ГВС, К, О, Э				
<b>Итого по району</b>		<b>802,60</b>	<b>8,90</b>					



## Кировский район

№ п/п	Адрес объекта	Площадь основная (кв. м)	Доля совместно используемой площади (кв. м)	Характеристика объекта	Оценочный отчет независимого оценщика		Дата проведения аукциона на право заключения договоров аренды муниципального имущества	Примечание
					реквизиты (номер, дата)	размер арендной платы (без НДС), руб./ кв. м в месяц		
7	ул. Калинина,15 (реестровый номер: 16166)	107,00	0,00	цоколь, вход отдельный, высота потолков от 3,22 до 4,18 м, ХВС, ГВС, К, О, Э				
<b>Итого по району</b>		<b>107,00</b>	<b>0,00</b>					

## Ленинский район

№ п/п	Адрес объекта	Площадь основная (кв. м)	Доля совместно используемой площади (кв. м)	Характеристика объекта	Оценочный отчет независимого оценщика		Дата проведения аукциона на право заключения договоров аренды муниципального имущества	Примечание
					реквизиты (номер, дата)	размер арендной платы (без НДС), руб./ кв. м в месяц		
8	ул. Крисанова,12б (кадастровый номер: 59:01:4410064:36)	663,30	0,00	ОСЗ 2-х этажное, высота потолков от 2,70 м до 3,63 м, ХВС, ГВС, К, О, Э	№ 11442 от 22.12.2021	1190,00 833,00	01.03.2022 26.04.2022	
9	ул. Пушкина,13 (кадастровый номер: 59:01:4410140:1121)	18,00	0,00	цокольный этаж, вход отдельный, высота потолков 2,43 м, Э	№ 290-3/21-Т от 23.12.2021	319,00 223,31	15.03.2022 26.04.2022	
10	ул. Пушкина,13 (кадастровый номер: 59:01:4410140:1134)	4,50	1,60	цокольный этаж, вход совместный, высота потолков 2,40 м, ХВС, К, О, Э				
<b>Итого по району</b>		<b>685,80</b>	<b>1,60</b>					

## Мотовилихинский район

№ п/п	Адрес объекта	Площадь основная (кв. м)	Доля совместно используемой площади (кв. м)	Характеристика объекта	Оценочный отчет независимого оценщика		Дата проведения аукциона на право заключения договоров аренды муниципального имущества	Примечание
					реквизиты (номер, дата)	размер арендной платы (без НДС), руб./ кв. м в месяц		
11	ул. Восстания,55 (кадастровый номер: 59:01:4211225:38)	1828,20	0,00	ОСЗ (школа), высота потолков от 2,0 м до 3,90 м			17.07.2020 02.09.2020 27.10.2020 08.12.2020 09.02.2021 30.03.2021 27.05.2021 25.01.2022 12.04.2022	ОКН

12	бульвар Гагарина,306 (реестровый номер: 17639/161436)	29,80	0,0	1 этаж, вход совместный, высота потолков 2,70 м, О, Э (ХВС, К в местах общего пользования)				
13	бульвар Гагарина, 55 (ре- естровый номер: 18206)	83,30	0,00	1 этаж, вход отдельный, вы- сота потолков 2,85 м и 3,20 м, ГВС, ХВС, К, О, Э				
14	ул. Гарцовская,58 (реес- тровый номер: 14317)	85,10	0,00	1 этаж, вход отдельный, вы- сота потолков 3,25 м, ГВС, ХВС, К, О, Э				
15	ул. Хрустальная,32 (реес- тровый номер: 23267)	23,80	8,50	1 этаж, вход совместный, высота потолков 3,25 м, ХВС, ГВС, К - совместное пользование, О, Э				

**Итого по району 2 050,20 8,50**

#### Орджоникидзевский район

№ п/п	Адрес объекта	Пло- щадь основ- ная (кв. м)	Доля сов- местно ис- поль- зуемой площа- ди (кв. м)	Характеристика объекта	Оценочный отчет неза- висимого оценщика		Дата про- ведения аукциона на право заключе- ния договоров аренды му- ниципаль- ного иму- щества	Приме- ча ние
					реквизиты (номер, дата)	размер арендной платы (без НДС), руб./ кв. м в ме- сяц		
16	ул. Генерала Чер- няховского,76 (ка- дастровый номер: 59:01:3810195:1780)	10,30	2,60	1 этаж, вход совместный, высота потолков 3,35 м, О, Э (ХВС, ГВС, К в местах об- щего пользования)				
17	ул. Генерала Чер- няховского,76 (ка- дастровый номер: 59:01:3810195:1787)	19,90	1,10	1 этаж, вход совместный, вы- сота потолков 3,35 м, ХВС, ГВС, К, О, Э	№08- 11.4/21-А от 25.11.2021	148,30 103,83	15.03.2022 26.04.2022	ФИП

**Итого по району 30,20 3,70**

#### Свердловский район

№ п/п	Адрес объекта	Пло- щадь основ- ная (кв. м)	Доля сов- местно ис- поль- зуемой площа- ди (кв. м)	Характеристика объекта	Оценочный отчет неза- висимого оценщика		Дата про- ведения аукциона на право заключе- ния договоров аренды му- ниципаль- ного иму- щества	Приме- ча ние
					реквизиты (номер, дата)	размер арендной платы (без НДС), руб./ кв. м в ме- сяц		
18	ул. А. Гагаулина,27 (ре- естровый номер: 11856)	110,00	0,00	цокольный этаж, вход от- дельный, высота потолков 2,70 м, ХВС, ГВС, К, О, Э				
19	ул. Братская,14 (ка- дастровый номер: 59:01:4311979:2714)	24,60	0,00	отдельно стоящее здание (сарай), Э				
20	ул. Г. Хасана,16 (реес- тровый номер: 491500)	103,30	0,00	подвал, вход отдельный, вы- сота потолков 2,28 м, ХВС, ГВС, К, О, Э				
21	ул. Л. Шатрова,34 (реес- тровый номер: 23426)	348,40	118,00	цокольный этаж, вход сов- местный, высота потолков 3,00 м, О, Э				

22	ул. Рабоче-Крестьянская, 26 (реестровый номер: 191600)	41,30	3,70	цоколь, вход совместный, высота потолков до 3,00 м, О, Э				
23	ул. Солдатова, 43 (кадастровый номер: 59:01:4410947:1509)	183,70	0,00	подвал, вход отдельный, высота потолков от 2,39 м до 2,46 м, ХВС, ГВС, К, О, Э	№08-11.9/21-А от 25.11.2021	75,80 53,06	15.03.2022 26.04.2022	ФИП
24	ул. Чкалова, 48 (кадастровый номер: 59:01:4410653:1855)	87,20	0,00	1 этаж, вход отдельный, высота потолков 3,1 м, ХВС, ГВС, К, О, Э	№08-29.2/21 от 18.10.2021	215,60	26.04.2022	
<b>Итого по району</b>		<b>898,50</b>	<b>121,70</b>					
<b>Итого по городу:</b>		<b>4677,10</b>	<b>144,40</b>					

ФИП - фонд имущественной поддержки субъектов малого и среднего предпринимательства

ОКН - объект культурного наследия

ХВС - холодное водоснабжение, ГВС - горячее водоснабжение, К - канализация, О - отопление, Э - э/энергия,

ОСЗ - отдельно-стоящее здание

**По возникающим вопросам обращаться в МКУ «Содержание муниципального имущества» ул. Н. Островского, 27, телефон 210-91-24 (доп. 148)**

**ИЗМЕНЕНИЯ,  
которые вносятся в Правила землепользования и застройки  
города Перми, утвержденные решением Пермской городской  
Думы от 26 июня 2007 г. № 143**

1. В статье 49:

1.1. изменить границы подзоны Ж-2 (П 1,6) территориальной зоны среднеэтажной жилой застройки (Ж-2) путем установления подзон Ж-2 (В 1 эт), Ж-2 (П 0,00) территориальной зоны среднеэтажной жилой застройки (Ж-2) в отношении земельного участка с кадастровым номером 59:01:4219198:1391, расположенного по ул. Уинской в Мотовилихинском районе города Перми.

Изменение границ в отношении земельного участка с кадастровым номером 59:01:4219198:1391, расположенного по ул. Уинской в Мотовилихинском районе города Перми, изложить в редакции согласно приложению 1 к настоящим изменениям;

1.2. изменить границы подзон Ж-2 (В4 эт), Ж-2 (П 1,6) территориальной зоны среднеэтажной жилой застройки (Ж-2) путем установления подзон Ж-2 (В 4 эт), Ж-2 (П 0,00) территориальной зоны среднеэтажной жилой застройки (Ж-2) в отношении земельного участка с кадастровым номером 59:01:4219198:1390, расположенного по ул. Уинской в Мотовилихинском районе города Перми.

Изменение границ в отношении земельного участка с кадастровым номером 59:01:4219198:1390, расположенного по ул. Уинской в Мотовилихинском районе города Перми, изложить в редакции согласно приложению 1 к настоящим изменениям;

1.3. изменить границы подзон Ж-2 (В 6 эт), Ж-2 (П 1,6) территориальной зоны среднеэтажной жилой застройки (Ж-2) путем установления подзон Ж-2 (В 6 эт), Ж-2 (П 0,00) территориальной зоны среднеэтажной жилой застройки (Ж-2) в отношении земельного участка с кадастровым номером 59:01:4219198:1388, расположенного по ул. Уинской в Мотовилихинском районе города Перми.

Изменение границ в отношении земельного участка с кадастровым номером 59:01:4219198:1390, расположенного по ул. Уинской в Мотовилихинском районе города Перми, изложить в редакции согласно приложению 1 к настоящим изменениям;

1.4. изменить границы подзон Ж-2 (В 0 эт), Ж-2 (П 1,6) территориальной зоны среднеэтажной жилой застройки (Ж-2) путем установления подзон Ж-2 (В 0 эт), Ж-2 (П 0,00) территориальной зоны среднеэтажной жилой застройки (Ж-2) в отношении земельного участка с кадастровым номером 59:01:0000000:46909, расположенного по ул. Уинской в Мотовилихинском районе города Перми.

Изменение границ в отношении земельного участка с кадастровым номером 59:01:0000000:46909, расположенного по ул. Уинской в Мотовилихинском районе города Перми, изложить в редакции согласно приложению 1 к настоящим изменениям;

1.5. изменить границы территориальных зон производственно-коммунальных объектов IV класса вредности (ПК-4), обслуживания и деловой активности городского центра (Ц-1) путем установления подзоны Ц-1 (П 0,0) территориальной зоны обслуживания и деловой активности городского центра (Ц-1) в отношении территории, включающей земельные участки с кадастровыми номерами 59:01:4410536:13 и 59:01:4410536:14, расположенной по адресу: шоссе Космонавтов, 59 в Дзержинском районе города Перми.

Изменение границ в отношении территории, включающей земельные участки с кадастровыми номерами 59:01:4410536:13 и 59:01:4410536:14, расположенной по адресу: шоссе Космонавтов, 59 в Дзержинском районе города Перми, изложить в редакции согласно приложению 2 к настоящим изменениям;

1.6. изменить границы территориальных зон подзон Ж-2 (В 6 эт), Ж-2 (П 3,12) территориальных зон среднеэтажной жилой застройки (Ж-2), высших, средних специальных учебных заведений и научных комплексов (ЦС-2) путем установления подзон ЦС-2 (П 0,0), ЦС-2 (В 17 эт) территориальной зоны высших, средних специальных учебных заведений и научных комплексов (ЦС-2) в отношении земельного участка с кадастровым номером 59:01:4410057:1, расположенного по ул. Петропавловская, 115,117,121 в Дзержинском районе города Перми.

Изменение границ в отношении земельного участка с кадастровым номером 59:01:4410057:1, расположенного по ул. Петропавловская, 115,117,121 в Дзержинском районе города Перми, изложить в редакции согласно приложению 3 к настоящим изменениям;

2. часть II дополнить главой 13.2 следующего содержания:

«Глава 13.2. Карта градостроительного зонирования города Перми. Карта комплексного развития территории  
Статья 49.9. Карта комплексного развития территории.»

2.1. В статье 49.9:

2.1.1. Установить границы комплексного развития территории, ограниченной улицами Парковая, Разгуляйская, Разгуляйская 2-я, Суксунская в Ленинском районе города Перми.

Установление границы в отношении территории, ограниченной улицами Парковая, Разгуляйская, Разгуляйская 2-я, Суксунская в Ленинском районе города Перми изложить в редакции согласно приложению 4 к настоящим изменениям;

2.1.2. установить границы комплексного развития территории, расположенной в границах кадастрового квартала 59:1:4515065.

Установление границы в отношении территории, расположенной в границах кадастрового квартала 59:1:4515065 изложить в редакции согласно приложению 5 к настоящим изменениям.

3. В статье 52:

после абзаца семидеятого дополнить абзацем семьдесят первым следующего содержания:

«Подзона ЦС-2 (В 17 эт)»;

после абзаца семьдесят первого дополнить абзацем семьдесят вторым – семьдесят третьим следующего содержания:

«Подзона ЦС-2 (П 0,0);

«Подзона Ц-1 (П 0,0)»;

после абзаца восемьдесят шестого дополнить абзацем восемьдесят седьмым следующего содержания:

«Подзона Ж-2 (В 1 эт)»;

после абзаца девяносто четвертого дополнить абзацем девяносто пятым следующего содержания:

«Подзона Ж-2 (П 0,0)».

3.2. пункт 2.2.1.1:

после абзаца второго дополнить абзацем третьим следующего содержания:

«не более 1 этажа»;

4. В статье 52.1:

4.1. градостроительный регламент территориальной зоны обслуживания и деловой активности городского центра (Ц-1) после абзаца сто двенадцатого дополнить абзацами сто тринадцатым – сто пятнадцатым следующего содержания:

«Подзона Ц-1 (П 0,0).

Предельный параметр разрешенного строительства, реконструкции объектов капитального строительства:

предельный максимальный коэффициент плотности застройки земельного участка с видами разрешенного использования «многоэтажная жилая застройка (высотная застройка) (2.6)», «среднеэтажная жилая застройка (2.5)» – 0,0.»

5. В статье 52.2:

5.1. градостроительный регламент территориальной зоны высших, средних специальных учебных заведений и научных комплексов (ЦС-2) после абзаца сто пятого дополнить абзацами сто шестым – сто восьмым следующего содержания:

«Подзона ЦС-2 (В 17 эт).

Предельный параметр разрешенного строительства, реконструкции объектов капитального строительства:

предельная высота зданий, строений – не более 17 этажей.»

5.2. градостроительный регламент территориальной зоны высших, средних специальных учебных заведений и научных комплексов (ЦС-2) после абзаца сто девятого дополнить абзацами сто десятым – сто двенадцатым следующего содержания:

«Подзона ЦС-2 (П 0,0).

Предельный параметр разрешенного строительства, реконструкции объектов капитального строительства: предельный максимальный коэффициент плотности застройки земельного участка с видами разрешенного использования «многоэтажная жилая застройка (высотная застройка) (2.6)», «среднеэтажная жилая застройка (2.5)» – 0,0.»

6. В статье 52.3:

6.1. градостроительный регламент территориальной зоны среднеэтажной жилой застройки (Ж-2) после абзаца сто пятьдесят третьего дополнить абзацами сто пятьдесят четвертым – сто пятьдесят шестым следующего содержания:

«Подзона Ж-2 (В 1 эт).

Предельный параметр разрешенного строительства, реконструкции объектов капитального строительства: предельная высота зданий, строений – не более 1 этажа.»

6.2. градостроительный регламент территориальной зоны среднеэтажной жилой застройки (Ж-2) после абзаца сто пятьдесят девятого дополнить абзацами сто шестидесятым – сто шестьдесят вторым следующего содержания:

«Подзона Ж-2 (П 0,0).

Предельный параметр разрешенного строительства, реконструкции объектов капитального строительства: предельный максимальный коэффициент плотности застройки земельного участка с видами разрешенного использования «многоэтажная жилая застройка (высотная застройка) (2.6)», «среднеэтажная жилая застройка (2.5)» – 0,0.»

Приложение 1  
к изменениям, которые вносятся  
в Правила землепользования  
и застройки города Перми,  
утвержденные решением  
Пермской городской Думы  
от 26 июня 2007 г. № 143

**Изменение границ в отношении земельных участков с кадастровыми номерами 59:01:4219198:1391, 59:01:4219198:1390, 59:01:4219198:1388, 59:01:0000000:46909, расположенных по ул. Уинской в Мотовилихинском районе города Перми**

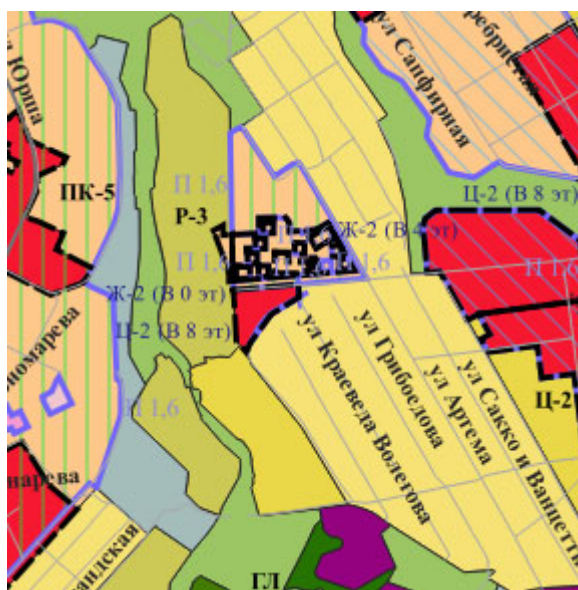

1:25000

Приложение 2  
к изменениям, которые вносятся  
в Правила землепользования  
и застройки города Перми,  
утвержденные решением  
Пермской городской Думы  
от 26 июня 2007 г. № 143

**Изменение границ в отношении территории, включающей земельные  
участки с кадастровыми номерами 59:01:4410536:13  
и 59:01:4410536:14, расположенной по шоссе Космонавтов, 59  
в Дзержинском районе города Перми**

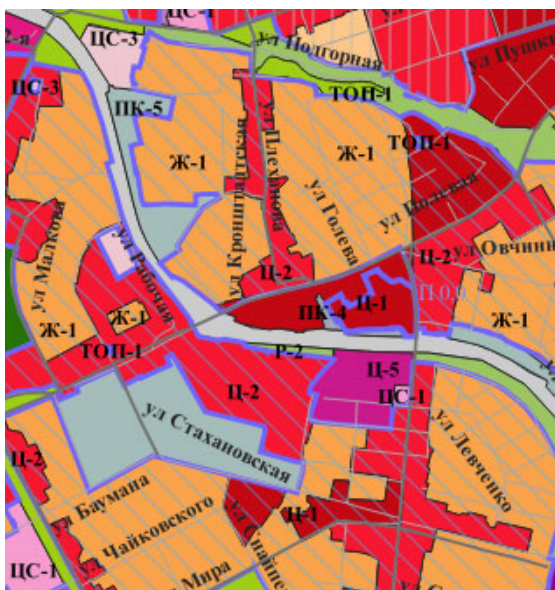

1:25000

Приложение 3  
к изменениям, которые вносятся  
в Правила землепользования  
и застройки города Перми,  
утвержденные решением  
Пермской городской Думы  
от 26 июня 2007 г. № 143

**Изменение границ в отношении территории, включающей земельные  
участки с кадастровыми номерами 59:01:4410536:13  
и 59:01:4410536:14, расположенной по шоссе Космонавтов, 59  
в Дзержинском районе города Перми**

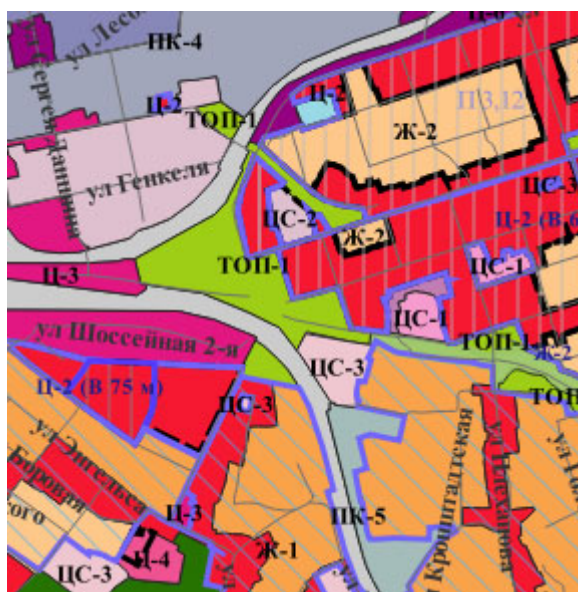

1:25000



Приложение 4  
к изменениям, которые вносятся  
в Правила землепользования  
и застройки города Перми,  
утвержденные решением  
Пермской городской Думы  
от 26 июня 2007 г. № 143

**Установление границы в отношении территории, ограниченной  
улицами Парковая, Разгуляйская, Разгуляйская 2-я, Суксунская  
в Ленинском районе города Перми**



1:25000

Приложение 5  
к изменениям, которые вносятся  
в Правила землепользования  
и застройки города Перми,  
утвержденные решением  
Пермской городской Думы  
от 26 июня 2007 г. № 143

**Установление границы в отношении территории, расположенной  
в границах кадастрового квартала 59:1:4515065**

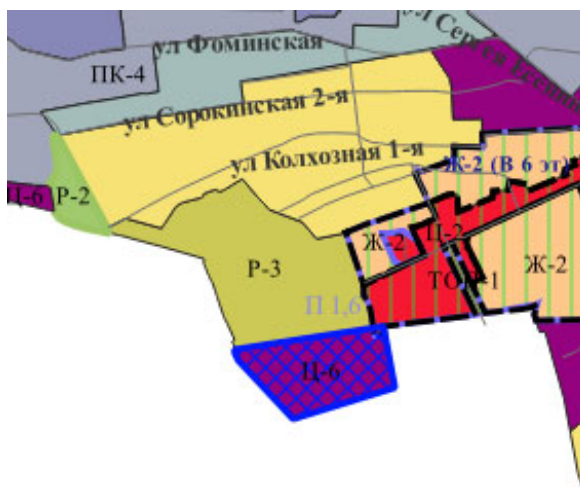

1:25000

Департамент земельных отношений администрации города Перми в  
целях информирования населения в соответствии со статьей 39.42  
Земельного кодекса Российской Федерации сообщает о возможном  
установлении публичных сервитутов в отдельных целях на территории  
города Перми

№	Кадастровый номер земельного участка, в отношении которого устанавливается публичный сервитут (при наличии)	Адрес или описание земельного участка, в отношении которого устанавливается публичный сервитут	Цели установления публичного сервитута
1	59:01:0000000:81436 59:01:0000000:89792 59:01:0000000:90613 59:01:4413612:2 59:01:4413612:12 59:01:4413619:13 59:01:4413619:991 59:01:4419796:1 59:01:4419796:10	г. Пермь	Размещение объекта тепловых сетей
2	59:01:1713040:6 59:01:1713040:12	г. Пермь	Размещение объекта тепловых сетей
3	59:01:0000000:82130 59:01:0000000:82146 59:01:0000000:82354 59:01:0000000:84662 59:01:0000000:84695 59:01:0000000:84985 59:01:0000000:90578 59:01:0000000:90848 59:01:0000000:90860 59:01:0000000:90863 59:01:0000000:90865 59:01:0000000:90866 59:01:0000000:90914 59:01:0000000:90996 59:01:0000000:90997 59:01:4319145:2 (входит в ЕЗП) 59:01:4410165:9 59:01:4410165:11 59:01:4410172:18 59:01:4410172:31 59:01:4410177:31 59:01:4410267:12 59:01:4410267:16 59:01:4410267:69 59:01:4410278:26 59:01:4410281:6	г. Пермь	Размещение объекта тепловых сетей

59:01:4410281:11 59:01:4410281:1220 59:01:4410281:1221 59:01:4410281:1223 59:01:4410295:2 59:01:4410295:966 59:01:4410302:3 59:01:4410302:5 59:01:4410302:14 59:01:4410315:7 59:01:441053:38 59:01:441053:48 59:01:441053:55 59:01:0000000:1263 59:01:431003:28 (входит в ЕЗП) 59:01:0000000:186) 59:01:4311902:2 59:01:4311902:8 59:01:4311902:9 (входит в ЕЗП) 59:01:0000000:305) 59:01:4311902:33 59:01:4311902:119 59:01:4410315:9 59:01:441053:21 59:01:441053:54 59:01:4411053:2186 59:01:4411440:1 (входит в ЕЗП) 59:01:0000000:305)	г. Пермь	Размещение объекта электросетевого хозяйства	
4	59:01:4411067:3	г. Пермь	Размещение объекта электросетевого хозяйства
5	59:01:1713018:71 59:01:1713018:30	г. Пермь	Размещение объекта тепловых сетей
6	59:01:4410731:15, 59:01:4410731:401	г. Пермь	Размещение объекта электросетевого хозяйства
7	59:01:1713018:25 59:01:1713018:29	г. Пермь	Размещение объекта тепловых сетей
8	59:01:0000000:1105 59:01:1713331:1 (входит в ЕЗП) 59:01:0000000:321) 59:01:1713331:33 59:01:1713331:57 59:01:1713331:67 59:01:1713331:75 59:01:1713331:77 59:01:1713331:81 59:01:1713331:90 59:01:1713331:118 59:01:1713331:127 59:01:1717039:3 59:01:1717039:9 59:01:1717039:16	г. Пермь	Размещение объекта тепловых сетей

59:01:1717039:17 59:01:1717039:21 59:01:1717039:26 59:01:1717039:30 (входит в ЕЗП) 59:01:0000000:321) 59:01:1717039:1801 59:01:1717039:1960	59:01:0000000:90020 59:01:4410569:10 59:01:4410569:22 59:01:4410569:24 59:01:4410569:35 59:01:4410731:1 59:01:4410732:12 59:01:4410733:13	г. Пермь	Размещение объекта тепловых сетей	
59:01:0000000:654 59:01:0000000:672 59:01:0000000:46540 59:01:0000000:81621 59:01:0000000:91305 59:01:4410925:87 (входит в ЕЗП) 59:01:0000000:477) 59:01:4410947:44 59:01:4410947:45 59:01:4410955:9 59:01:4410955:10 59:01:4410962:6 59:01:4410962:8 59:01:4410962:14 59:01:4410962:16 59:01:4410962:18 59:01:4410962:24 59:01:4410962:44 59:01:4410962:70 59:01:4410962:91 59:01:4410962:140 59:01:4410962:162 59:01:4410962:953 59:01:4410962:954 59:01:4410962:957 59:01:4411075:4 59:01:4411075:5 59:01:4411075:31 59:01:4411075:60 59:01:4411075:85 59:01:4411075:98 59:01:4411075:168 59:01:4411075:187 59:01:4411075:752	10	г. Пермь	Размещение объекта тепловых сетей	
59:01:1713026:9 59:01:1713026:19 59:01:1713026:1704	11	г. Пермь	Размещение объекта тепловых сетей	
59:01:4410530:20 59:01:0000000:90606	12	г. Пермь	Размещение объекта тепловых сетей	
59:01:0000000:1260	13	г. Пермь	Размещение линейных объектов системы газоснабжения	
59:01:0000000:51785	14	г. Пермь	Размещение линейных объектов системы газоснабжения	

59:01:1717039:17 59:01:1717039:21 59:01:1717039:26 59:01:1717039:30 (входит в ЕЗП) 59:01:0000000:321) 59:01:1717039:1801 59:01:1717039:1960	59:01:0000000:90020 59:01:4410569:10 59:01:4410569:22 59:01:4410569:24 59:01:4410569:35 59:01:4410731:1 59:01:4410732:12 59:01:4410733:13	г. Пермь	Размещение объекта тепловых сетей	
59:01:0000000:654 59:01:0000000:672 59:01:0000000:46540 59:01:0000000:81621 59:01:0000000:91305 59:01:4410925:87 (входит в ЕЗП) 59:01:0000000:477) 59:01:4410947:44 59:01:4410947:45 59:01:4410955:9 59:01:4410955:10 59:01:4410962:6 59:01:4410962:14 59:01:4410962:16 59:01:4410962:18 59:01:4410962:24 59:01:4410962:44 59:01:4410962:70 59:01:4410962:91 59:01:4410962:140 59:01:4410962:162 59:01:4410962:953 59:01:4410962:954 59:01:4410962:957 59:01:4411075:4 59:01:4411075:5 59:01:4411075:31 59:01:4411075:60 59:01:4411075:85 59:01:4411075:98 59:01:4411075:168 59:01:4411075:187 59:01:4411075:752	г. Пермь	Размещение объекта тепловых сетей		

59:01:2010372:15 (2 кв.м) 59:01:2010372:3 (26 кв.м) 59:01:2010372:6 (76 кв.м) 59:01:2010372:77 (47 кв.м) 59:01:2010372:79 (25 кв.м) 59:01:2010372:8 (1 кв.м) 59:01:3210373:2 (75 кв.м) 59:01:3210373:32 (175 кв.м) 59:01:3210373:33 (100 кв.м) 59:01:3210373:5 (7 кв.м) 59:01:3210373:6 (14 кв.м) 59:01:3210373:7 (29 кв.м) 59:01:3210374:13 (11 кв.м) 59:01:3210374:186 (48 кв.м) 59:01:3210374:6 (50 кв.м) 59:01:3210374:67 (0 кв.м) 59:01:3210374:72 (0 кв.м) 59:01:3218013:1 (38 кв.м) 59:01:3218013:139 (8 кв.м) 59:01:3218013:14 (52 кв.м) 59:01:3218013:141 (9 кв.м) 59:01:3218013:15 (27 кв.м) 59:01:3218013:17 (78 кв.м) 59:01:3218013:4 (1 кв.м) 59:01:3218013:6 (3 кв.м) 59:01:3218014:140 (8 кв.м) 59:01:3218014:2 (44 кв.м) 59:01:3218014:25 (19 кв.м) 59:01:3218014:5 (119 кв.м) 59:01:3218014:6 (47 кв.м) 59:01:3218014:8 (6 кв.м) 59:01:3218015:2 (44 кв.м) Земли (8756 кв.м) 59:01:0000000:47920 (11 кв.м) 59:01:0000000:75133 (285 кв.м) 59:01:0000000:81636 (2 кв.м) 59:01:0000000:87767 (0 кв.м) 59:01:0000000:88087 (0 кв.м) 59:01:0000000:894 (231 кв.м) 59:01:0000000:89682 (765 кв.м) 59:01:2810094:1 (99 кв.м) 59:01:2810094:12 (20 кв.м) 59:01:2810094:15 (4 кв.м) 59:01:2810094:61 (6 кв.м) 59:01:2810094:65 (53 кв.м) 59:01:2810094:67 (144 кв.м) 59:01:2810094:68 (119 кв.м) 59:01:2810094:69 (150 кв.м) 59:01:2810096:1 (37 кв.м) 59:01:2810096:10 (56 кв.м) 59:01:2810096:140 (0 кв.м) 59:01:2810096:143 (10 кв.м) 59:01:2810096:145 (76 кв.м)	г. Пермь	Размещение объектов электросетевого хозяйства	19
---	----------	---	----

15	59:01:0000000:897	г. Пермь	Размещение линейных объектов системы газоснабжения
16	59:01:4410822:540 59:01:0000000:89023 59:01:0000000:88494 59:01:4410822:522	г. Пермь	Размещение линейных объектов системы газоснабжения
17	59:01:0000000:89346 59:01:0000000:88432	г. Пермь	Размещение линейных объектов системы газоснабжения
18	59:01:0000000:41615 (1996 кв.м) 59:01:0000000:851 (0 кв.м) 59:01:0710372:15 (2 кв.м) 59:01:0710372:6 (76 кв.м) 59:01:0710372:12 (37 кв.м) 59:01:2010367:10 (26 кв.м) 59:01:2010367:12 (11 кв.м) 59:01:2010367:185 (18 кв.м) 59:01:2010367:190 (1 кв.м) 59:01:2010367:191 (25 кв.м) 59:01:2010367:2 (14 кв.м) 59:01:2010367:3 (34 кв.м) 59:01:2010367:59 (6 кв.м) 59:01:2010367:6 (9 кв.м) 59:01:2010367:60 (3 кв.м) 59:01:2010367:7 (7 кв.м) 59:01:2010368:10 (32 кв.м) 59:01:2010368:165 (1 кв.м) 59:01:2010368:166 (12 кв.м) 59:01:2010368:45 (8 кв.м) 59:01:2010368:50 (22 кв.м) 59:01:2010368:6 (7 кв.м) 59:01:2010368:7 (23 кв.м) 59:01:2010368:8 (20 кв.м) 59:01:2010370:11 (42 кв.м) 59:01:2010370:28 (38 кв.м) 59:01:2010370:3 (2 кв.м) 59:01:2010371:11 (79 кв.м) 59:01:2010371:12 (41 кв.м) 59:01:2010371:13 (12 кв.м) 59:01:2010371:2 (14 кв.м) 59:01:2010371:153 (29 кв.м) 59:01:2010371:265 (50 кв.м) 59:01:2010371:266 (35 кв.м) 59:01:2010371:267 (34 кв.м) 59:01:2010371:268 (36 кв.м) 59:01:2010371:4 (15 кв.м) 59:01:2010371:5 (1 кв.м) 59:01:2010371:8 (129 кв.м) 59:01:2010372:1 (0 кв.м) 59:01:2010372:13 (68 кв.м)	г. Пермь	Размещение объекта электросетевого хозяйства

Заинтересованные лица имеют право ознакомиться с ходатайством об установлении публичного сервитута и прилагаемым к нему описанием местоположения границ публичного сервитута по адресу: г. Пермь, ул. Сибирская 15, (тел. 212-67-54).

Заинтересованные лица могут подать заявление об учете прав в срок с 15.04.2022 по 14.05.2022.

Способы подачи заявлений:

1. посредством почтовой связи;
2. лично, в том числе через представителя, в департамент земельных отношений администрации города Перми (г. Пермь, ул. Сибирская 15);
3. в форме электронных документов с использованием информационно-телекоммуникационной сети «Интернет».

Правообладатели земельных участков, в отношении которых испрашивается публичный сервитут, если их права не зарегистрированы в Едином государственном реестре недвижимости, в течение тридцати дней со дня опубликования сообщения, предусмотренного подпунктом 1 пункта 3 статьи 39.42 ЗК РФ, подают в орган, уполномоченный на установление публичного сервитута, заявления об учете их прав (обременений прав) на земельные участки с приложением копий документов, подтверждающих эти права (обременения прав). В таких заявлениях указывается способ связи с правообладателями земельных участков, в том числе их почтовый адрес и (или) адрес электронной почты. Правообладатели земельных участков, подавшие такие заявления по истечении указанного срока, несут риски невозможности обеспечения их прав в связи с отсутствием информации о таких лицах и их правах на земельные участки. Такие лица имеют право требовать от обладателя публичного сервитута плату за публичный сервитут не более чем за три года, предшествующие дню направления ими заявления об учете их прав (обременений прав).

Реквизиты решений об утверждении документа территориального планирования, документации по планировке территории, программ комплексного развития систем коммунальной инфраструктуры поселения, городского округа, а также информацию об инвестиционной программе субъекта естественных монополий, организации коммунального комплекса, указанных в ходатайстве об установлении публичного сервитута и сведения об официальных сайтах в информационно-телекоммуникационной сети «Интернет» отсутствуют.

Информация о возможности установления публичного сервитута публикуется на сайте <http://www.gosforegt.ru>, в «Официальном бюллетене органов местного самоуправления муниципального образования город Пермь».

**Приложение: на 127 л. в 1 экз.**

<p>59:01:2810096:147 (43 кв.м)                      59:01:2810096:151 (84 кв.м)                      59:01:2810096:153 (5 кв.м)                      59:01:2810096:156 (1 кв.м)                      59:01:2810096:158 (17 кв.м)                      59:01:2810096:159 (84 кв.м)                      59:01:2810096:163 (201 кв.м)                      59:01:2810096:164 (51 кв.м)                      59:01:2810096:17 (199 кв.м)                      59:01:2810096:173 (23 кв.м)                      59:01:2810096:176 (9 кв.м)                      59:01:2810096:186 (19 кв.м)                      59:01:2810096:193 (41 кв.м)                      59:01:2810096:194 (54 кв.м)                      59:01:2810096:212 (4 кв.м)                      59:01:2810096:213 (242 кв.м)                      59:01:2810096:339 (132 кв.м)                      59:01:2810096:340 (93 кв.м)                      59:01:2810096:350 (2 кв.м)                      59:01:2810096:356 (113 кв.м)                      59:01:2810096:358 (15 кв.м)                      59:01:2810096:359 (20 кв.м)                      59:01:2810096:5 (131 кв.м)                      59:01:2810097:11 (76 кв.м)                      59:01:2810097:114 (13 кв.м)                      59:01:2810097:2 (1 кв.м)                      59:01:2810097:3 (14 кв.м)                      Земли (4364 кв.м)</p>	<p>г. Пермь</p>	<p>Размещение линейных объектов системы газоснабжения</p>
<p>20</p>	<p>59:01:0000000:88133                      59:01:0912009:71                      59:01:0912009:96                      59:01:0000000:48118                      59:01:0000000:48110                      59:01:0000000:574                      59:01:4811018:23</p>	<p>Размещение линейных объектов системы газоснабжения</p>

## ОПИСАНИЕ МЕСТОПОЛОЖЕНИЯ ГРАНИЦ

Публичный сервитут для размещения объекта электросетевого хозяйства «Электросетевой комплекс Подстанция 35/6 кВ «Лесозаводская» (ВЛ 0,4кВ от ТП-1658)

(наименование объекта, местоположение границ которого описано (далее - объект))

## Раздел 1

Сведения об объекте		
№ п/п	Характеристики объекта	Описание характеристик
1	2	3
1	Местоположение объекта	Пермский край, город Пермь
2	Площадь объекта +/- величина погрешности определения площади (P+/- Дельта P)	12960 кв.м ± 23 кв.м
3	Иные характеристики объекта	Публичный сервитут для размещения объекта электросетевого хозяйства «Электросетевой комплекс Подстанция 35/6 кВ «Лесозаводская» (ВЛ 0,4кВ от ТП-1658) на срок 49 лет

27	520598.45	2232702.71	Метод спутниковых геодезических измерений (определений)	0.10	–
28	520599.97	2232705.75	Метод спутниковых геодезических измерений (определений)	0.10	–
29	520596.43	2232707.60	Метод спутниковых геодезических измерений (определений)	0.10	–
30	520594.75	2232704.23	Метод спутниковых геодезических измерений (определений)	0.10	–
31	520584.04	2232674.56	Метод спутниковых геодезических измерений (определений)	0.10	–
32	520575.96	2232652.45	Метод спутниковых геодезических измерений (определений)	0.10	–
33	520577.44	2232679.12	Метод спутниковых геодезических измерений (определений)	0.10	–
34	520583.47	2232694.49	Метод спутниковых геодезических измерений (определений)	0.10	–
35	520574.87	2232726.45	Метод спутниковых геодезических измерений (определений)	0.10	–
36	520577.99	2232726.69	Метод спутниковых геодезических измерений (определений)	0.10	–
37	520577.52	2232730.63	Метод спутниковых геодезических измерений (определений)	0.10	–
38	520574.47	2232730.43	Метод спутниковых геодезических измерений (определений)	0.10	–
39	520579.23	2232797.51	Метод спутниковых геодезических измерений (определений)	0.10	–
40	520580.89	2232797.32	Метод спутниковых геодезических измерений (определений)	0.10	–
41	520580.95	2232797.63	Метод спутниковых геодезических измерений (определений)	0.10	–
42	520613.90	2232795.50	Метод спутниковых геодезических измерений (определений)	0.10	–
43	520651.07	2232793.19	Метод спутниковых геодезических измерений (определений)	0.10	–
44	520680.28	2232778.06	Метод спутниковых геодезических измерений (определений)	0.10	–
45	520681.51	2232777.44	Метод спутниковых геодезических измерений (определений)	0.10	–
46	520712.95	2232768.55	Метод спутниковых геодезических измерений (определений)	0.10	–
47	520742.16	2232758.89	Метод спутниковых геодезических измерений (определений)	0.10	–
48	520728.03	2232732.15	Метод спутниковых геодезических измерений (определений)	0.10	–
49	520707.27	2232693.97	Метод спутниковых геодезических измерений (определений)	0.10	–
50	520690.84	2232656.79	Метод спутниковых геодезических измерений (определений)	0.10	–
51	520664.33	2232666.20	Метод спутниковых геодезических измерений (определений)	0.10	–
52	520663.12	2232662.40	Метод спутниковых геодезических измерений (определений)	0.10	–
53	520693.07	2232651.75	Метод спутниковых геодезических измерений (определений)	0.10	–
54	520710.93	2232692.36	Метод спутниковых геодезических измерений (определений)	0.10	–
55	520731.56	2232730.25	Метод спутниковых геодезических измерений (определений)	0.10	–
56	520746.03	2232757.65	Метод спутниковых геодезических измерений (определений)	0.10	–
57	520779.58	2232747.53	Метод спутниковых геодезических измерений (определений)	0.10	–
58	520831.68	2232731.72	Метод спутниковых геодезических измерений (определений)	0.10	–
59	520864.79	2232724.32	Метод спутниковых геодезических измерений (определений)	0.10	–
60	520892.98	2232717.85	Метод спутниковых геодезических измерений (определений)	0.10	–

## Раздел 2

## Сведения о местоположении границ объекта

## 1. Система координат МСК-59, зона 2

## 2. Сведения о характерных точках границ объекта

Обозначение характерных точек границ	Координаты, м		Метод определения координат характерной точки	Средняя квадратическая погрешность положения характерной точки (М), м	Описание обозначения точки на местности (при наличии)
	X	Y			
1	2	3	4	5	6
1	520471.37	2232290.50	Метод спутниковых геодезических измерений (определений)	0.10	–
2	520481.17	2232326.81	Метод спутниковых геодезических измерений (определений)	0.10	–
3	520489.79	2232358.82	Метод спутниковых геодезических измерений (определений)	0.10	–
4	520499.82	2232395.44	Метод спутниковых геодезических измерений (определений)	0.10	–
5	520509.84	2232433.00	Метод спутниковых геодезических измерений (определений)	0.10	–
6	520518.70	2232466.41	Метод спутниковых геодезических измерений (определений)	0.10	–
7	520519.07	2232466.33	Метод спутниковых геодезических измерений (определений)	0.10	–
8	520519.93	2232471.04	Метод спутниковых геодезических измерений (определений)	0.10	–
9	520535.09	2232526.79	Метод спутниковых геодезических измерений (определений)	0.10	–
10	520553.51	2232520.39	Метод спутниковых геодезических измерений (определений)	0.10	–
11	520577.15	2232512.20	Метод спутниковых геодезических измерений (определений)	0.10	–
12	520578.54	2232515.95	Метод спутниковых геодезических измерений (определений)	0.10	–
13	520554.81	2232524.17	Метод спутниковых геодезических измерений (определений)	0.10	–
14	520536.43	2232530.53	Метод спутниковых геодезических измерений (определений)	0.10	–
15	520537.25	2232532.70	Метод спутниковых геодезических измерений (определений)	0.10	–
16	520537.09	2232532.77	Метод спутниковых геодезических измерений (определений)	0.10	–
17	520549.24	2232566.80	Метод спутниковых геодезических измерений (определений)	0.10	–
18	520558.81	2232593.12	Метод спутниковых геодезических измерений (определений)	0.10	–
19	520559.00	2232591.62	Метод спутниковых геодезических измерений (определений)	0.10	–
20	520562.96	2232592.15	Метод спутниковых геодезических измерений (определений)	0.10	–
21	520561.80	2232601.40	Метод спутниковых геодезических измерений (определений)	0.10	–
22	520574.41	2232636.67	Метод спутниковых геодезических измерений (определений)	0.10	–
23	520586.48	2232632.57	Метод спутниковых геодезических измерений (определений)	0.10	–
24	520587.64	2232636.40	Метод спутниковых геодезических измерений (определений)	0.10	–
25	520575.79	2232640.35	Метод спутниковых геодезических измерений (определений)	0.10	–
26	520587.80	2232673.19	Метод спутниковых геодезических измерений (определений)	0.10	–







Обозначение характерных точек части Границы	Координаты, м	Метод определения координат характерной точки	Средняя квадратическая погрешность положения характерной точки (M <sub>п</sub> ), м	Описание обозначения точек на местности (при наличии)	
					X
231	520477.31	2232327.85	измерений (определений) Метод спутниковых геодезических измерений (определений)	0.10	-
232	520467.48	2232291.45	Метод спутниковых геодезических измерений (определений)	0.10	-
1	520471.37	2232290.50	Метод спутниковых геодезических измерений (определений)	0.10	-
-	-	-	-	-	-
233	520683.33	2232784.52	Метод спутниковых геодезических измерений (определений)	0.10	-
234	520700.71	2232810.48	Метод спутниковых геодезических измерений (определений)	0.10	-
235	520683.69	2232793.43	Метод спутниковых геодезических измерений (определений)	0.10	-
236	520682.01	2232791.73	Метод спутниковых геодезических измерений (определений)	0.10	-
233	520683.33	2232784.52	Метод спутниковых геодезических измерений (определений)	0.10	-

## 3. Сведения о характерных точках части (частей) границы объекта

197	520578.34	2232692.40	измерений (определений) Метод спутниковых геодезических измерений (определений)	0.10	-
198	520573.59	2232680.25	Метод спутниковых геодезических измерений (определений)	0.10	-
199	520561.26	2232646.91	Метод спутниковых геодезических измерений (определений)	0.10	-
200	520546.51	2232607.98	Метод спутниковых геодезических измерений (определений)	0.10	-
201	520528.65	2232559.54	Метод спутниковых геодезических измерений (определений)	0.10	-
202	520519.47	2232529.45	Метод спутниковых геодезических измерений (определений)	0.10	-
203	520516.33	2232525.37	Метод спутниковых геодезических измерений (определений)	0.10	-
204	520516.88	2232525.35	Метод спутниковых геодезических измерений (определений)	0.10	-
205	520517.23	2232522.03	Метод спутниковых геодезических измерений (определений)	0.10	-
206	520504.71	2232475.88	Метод спутниковых геодезических измерений (определений)	0.10	-
207	520492.04	2232429.07	Метод спутниковых геодезических измерений (определений)	0.10	-
208	520480.81	2232388.75	Метод спутниковых геодезических измерений (определений)	0.10	-
209	520469.43	2232344.79	Метод спутниковых геодезических измерений (определений)	0.10	-
210	520456.91	2232298.94	Метод спутниковых геодезических измерений (определений)	0.10	-
211	520453.01	2232299.92	Метод спутниковых геодезических измерений (определений)	0.10	-
212	520451.83	2232296.07	Метод спутниковых геодезических измерений (определений)	0.10	-
213	520459.74	2232294.11	Метод спутниковых геодезических измерений (определений)	0.10	-
214	520473.30	2232343.75	Метод спутниковых геодезических измерений (определений)	0.10	-
215	520484.67	2232387.71	Метод спутниковых геодезических измерений (определений)	0.10	-
216	520495.90	2232428.01	Метод спутниковых геодезических измерений (определений)	0.10	-
217	520508.57	2232474.83	Метод спутниковых геодезических измерений (определений)	0.10	-
218	520521.21	2232521.46	Метод спутниковых геодезических измерений (определений)	0.10	-
219	520532.44	2232558.26	Метод спутниковых геодезических измерений (определений)	0.10	-
220	520550.26	2232606.58	Метод спутниковых геодезических измерений (определений)	0.10	-
221	520565.01	2232645.51	Метод спутниковых геодезических измерений (определений)	0.10	-
222	520572.73	2232666.38	Метод спутниковых геодезических измерений (определений)	0.10	-
223	520571.23	2232639.51	Метод спутниковых геодезических измерений (определений)	0.10	-
224	520557.87	2232602.30	Метод спутниковых геодезических измерений (определений)	0.10	-
225	520545.48	2232568.16	Метод спутниковых геодезических измерений (определений)	0.10	-
226	520531.84	2232529.99	Метод спутниковых геодезических измерений (определений)	0.10	-
227	520516.07	2232472.08	Метод спутниковых геодезических измерений (определений)	0.10	-
228	520505.97	2232434.04	Метод спутниковых геодезических измерений (определений)	0.10	-
229	520495.96	2232396.48	Метод спутниковых геодезических измерений (определений)	0.10	-
230	520485.93	2232359.87	Метод спутниковых геодезических измерений (определений)	0.10	-

## Схема расположения границ публичного сервитута объекта

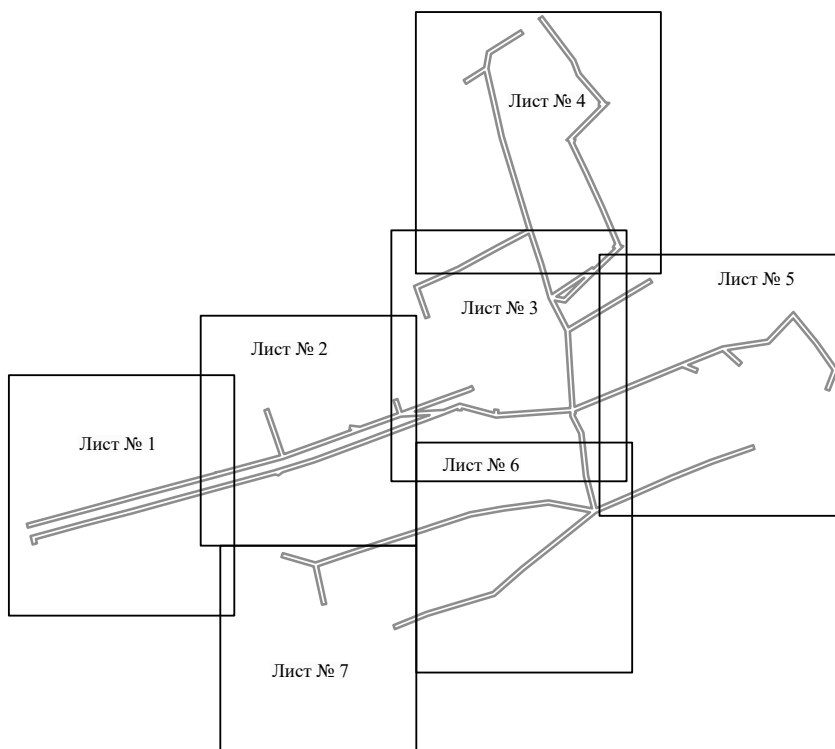

Масштаб 1:6000

Используемые условные знаки и обозначения:

——— - граница публичного сервитута

Схема расположения границ публичного сервитута объекта



Масштаб 1:1150

Используемые условные знаки и обозначения:

- №1 - номер опоры
- граница публичного сервитута
- граница кадастрового деления
- граница населенного пункта
- граница земельного участка, имеющегося в ЕГРН
- граница ОКС, имеющаяся в ЕГРН
- граница охранной зоны, имеющейся в ЕГРН
- 59:01:4413924:34 - кадастровый номер земельного участка, имеющегося в ЕГРН
- 59:01:4413924 - номер кадастрового квартала
- 1 ● - обозначение характерных точек границ

## Схема расположения границ публичного сервитута объекта

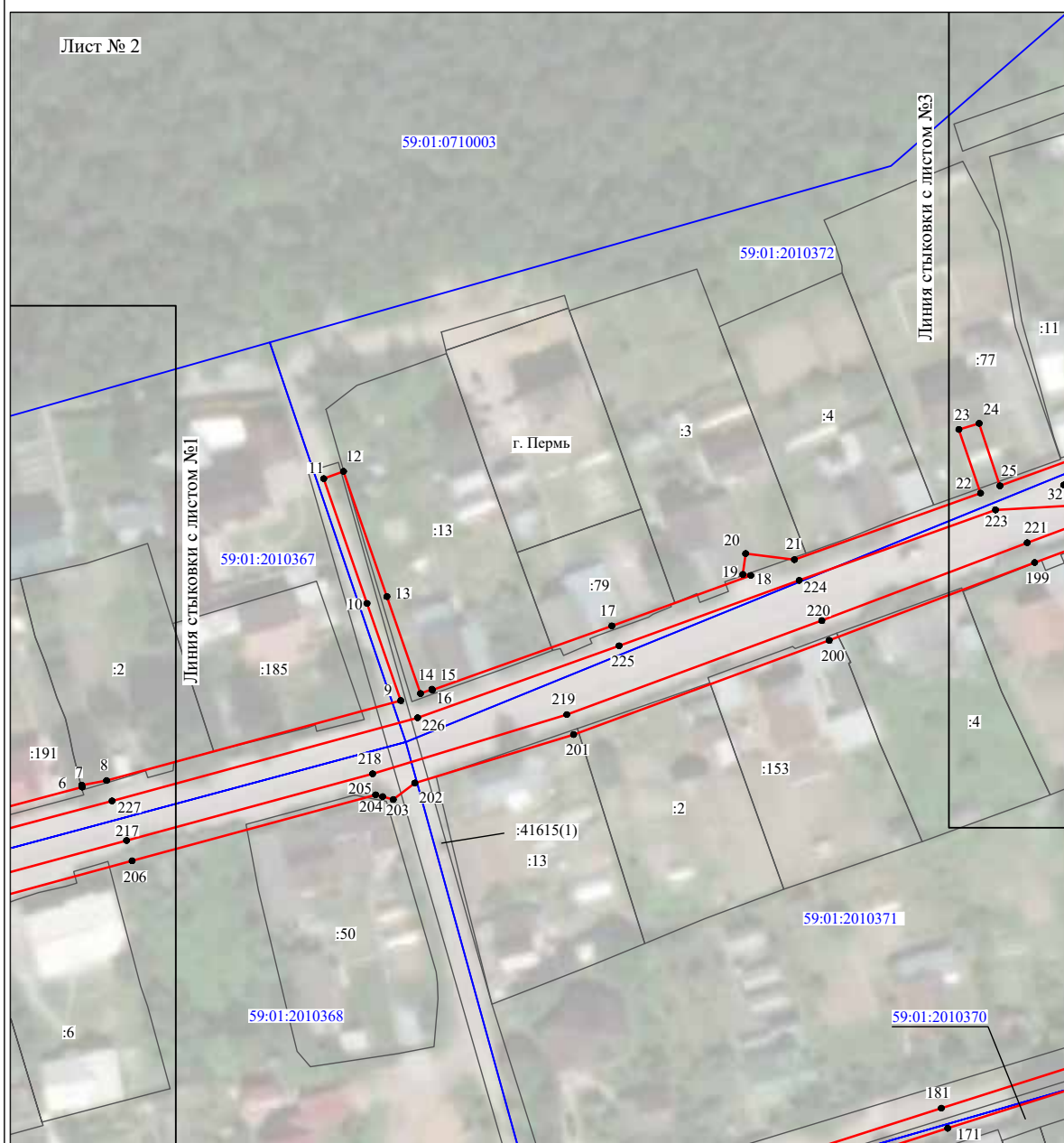

Используемые условные знаки и обозначения:













- |   |   |
|---|---|
| №1  | - номер опоры   |
|  | - граница публичного сервитута                            |
|  | - граница кадастрового деления                            |
|  | - граница населенного пункта                              |
|  | - граница земельного участка, имеющегося в ЕГРН           |
|  | - граница ОКС, имеющаяся в ЕГРН                           |
|  | - граница охранной зоны, имеющейся в ЕГРН                 |
| 59:01:4413924:34  | - кадастровый номер земельного участка, имеющегося в ЕГРН |
| 59:01:4413924   | - номер кадастрового квартала                             |
| 1 ●   | - обозначение характерных точек границ                    |

Схема расположения границ публичного сервитута объекта



Масштаб 1:1200

Используемые условные знаки и обозначения:

- |   |   |
|---|---|
| №1  | - номер опоры   |
|  | - граница публичного сервитута                            |
|  | - граница кадастрового деления                            |
|  | - граница населенного пункта                              |
|  | - граница земельного участка, имеющегося в ЕГРН           |
|  | - граница ОКС, имеющаяся в ЕГРН                           |
|  | - граница охранной зоны, имеющейся в ЕГРН                 |
| 59:01:4413924:34  | - кадастровый номер земельного участка, имеющегося в ЕГРН |
| 59:01:4413924   | - номер кадастрового квартала                             |
| 1 ●   | - обозначение характерных точек границ                    |

### Схема расположения границ публичного сервитута объекта

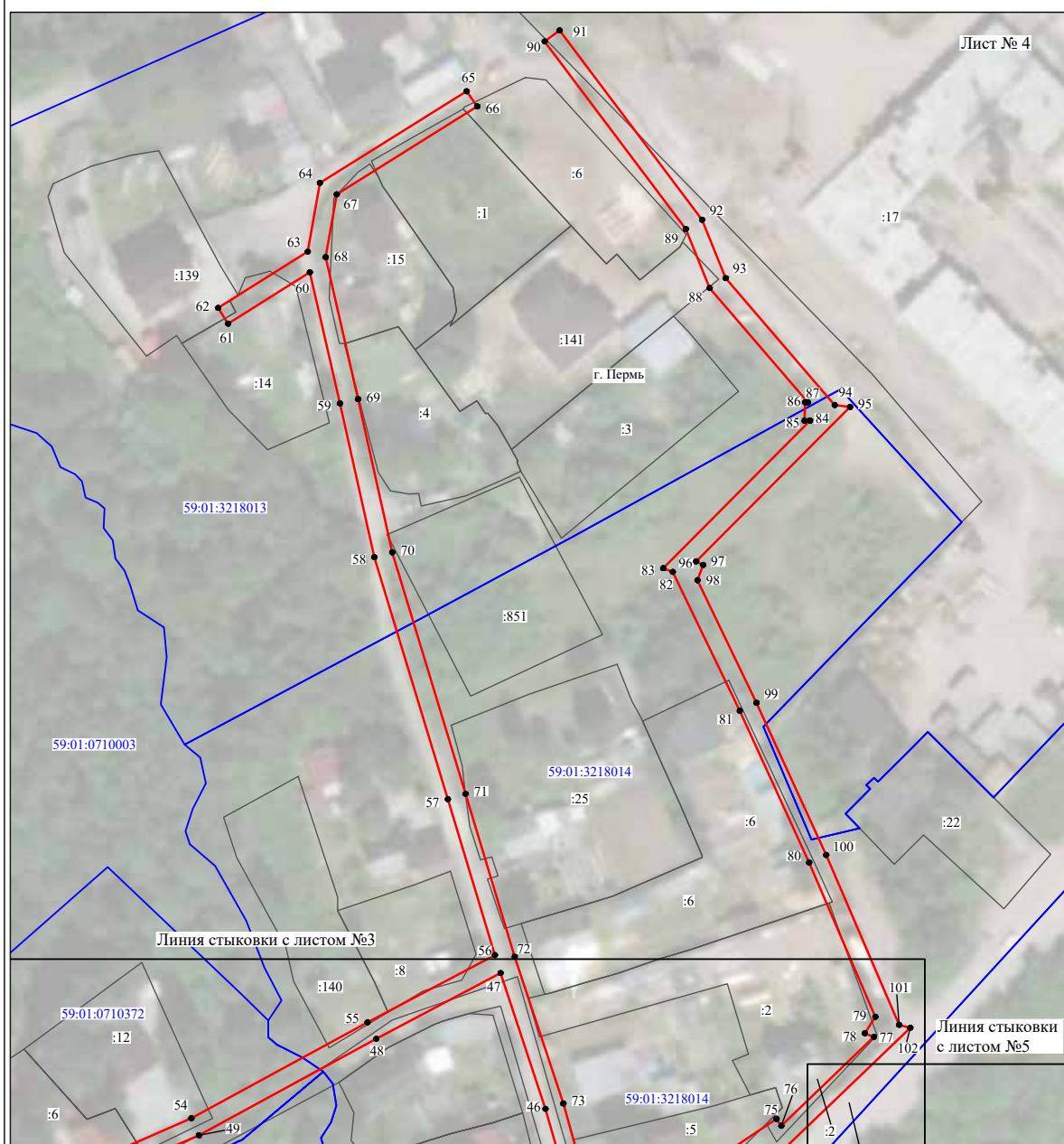

Используемые условные знаки и обозначения:

- |                  |   |
|------------------|---|
| №1               | - номер опоры   |
|                  | - граница публичного сервитута                            |
|                  | - граница кадастрового деления                            |
|                  | - граница населенного пункта                              |
|                  | - граница земельного участка, имеющегося в ЕГРН           |
|                  | - граница ОКС, имеющаяся в ЕГРН                           |
|                  | - граница охранной зоны, имеющейся в ЕГРН                 |
| 59:01:4413924:34 | - кадастровый номер земельного участка, имеющегося в ЕГРН |
| 59:01:4413924    | - номер кадастрового квартала                             |
| 1 ●              | - обозначение характерных точек границ                    |



Схема расположения границ публичного сервитута объекта

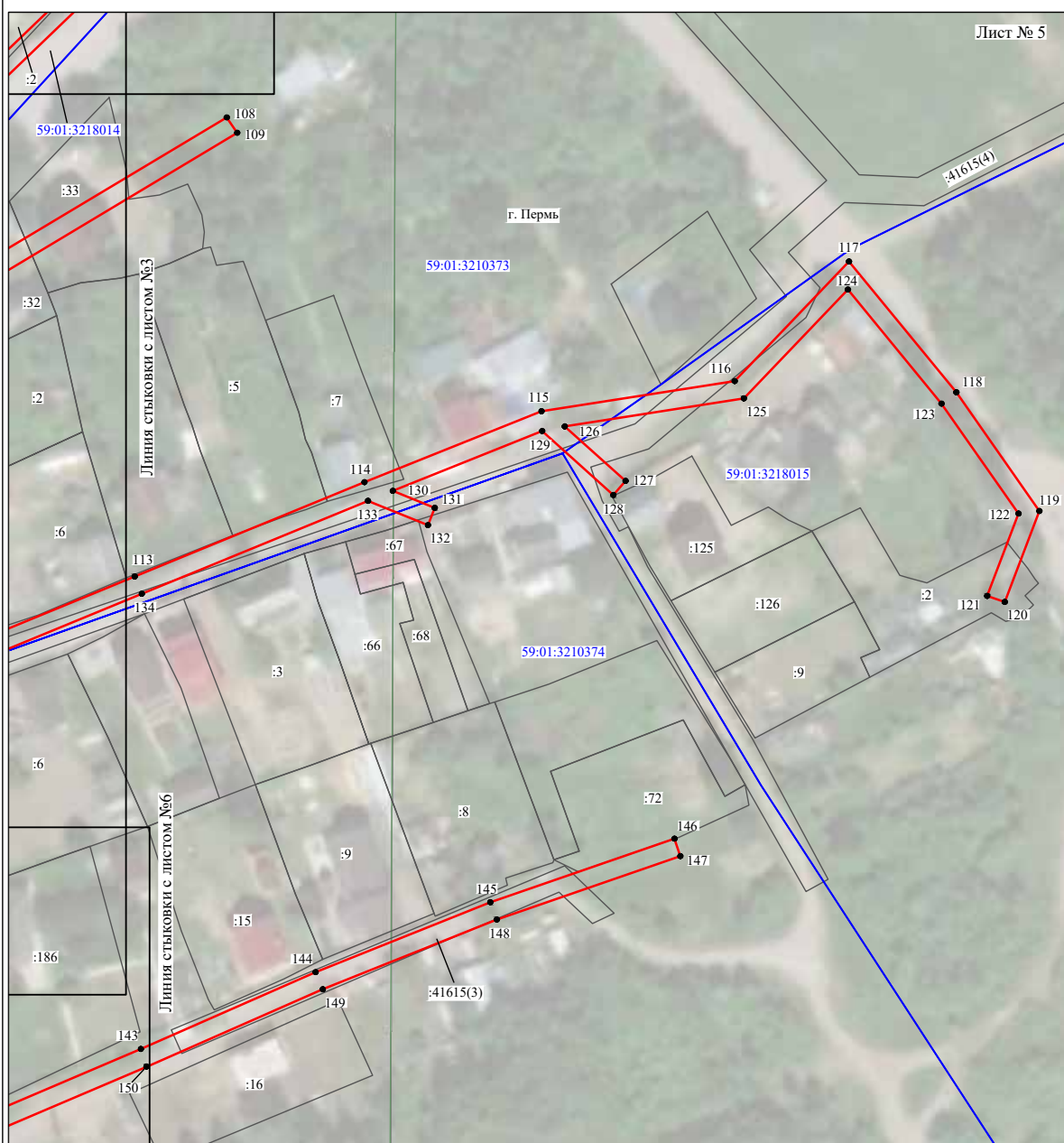

Масштаб 1:1250

Используемые условные знаки и обозначения:

- №1 - номер опоры
- граница публичного сервитута
- граница кадастрового деления
- граница населенного пункта
- граница земельного участка, имеющегося в ЕГРН
- граница ОКС, имеющаяся в ЕГРН
- граница охранной зоны, имеющейся в ЕГРН
- 59:01:4413924:34 - кадастровый номер земельного участка, имеющегося в ЕГРН
- 59:01:4413924 - номер кадастрового квартала
- 1 ● - обозначение характерных точек границ

### Схема расположения границ публичного сервитута объекта



Масштаб 1:1100

Используемые условные знаки и обозначения:













- |   |   |
|---|---|
| №1  | - номер опоры   |
|  | - граница публичного сервитута                            |
|  | - граница кадастрового деления                            |
|  | - граница населенного пункта                              |
|  | - граница земельного участка, имеющегося в ЕГРН           |
|  | - граница ОКС, имеющаяся в ЕГРН                           |
|  | - граница охранной зоны, имеющейся в ЕГРН                 |
| 59:01:4413924:34  | - кадастровый номер земельного участка, имеющегося в ЕГРН |
| 59:01:4413924   | - номер кадастрового квартала                             |
| 1 ●   | - обозначение характерных точек границ                    |

Схема расположения границ публичного сервитута объекта

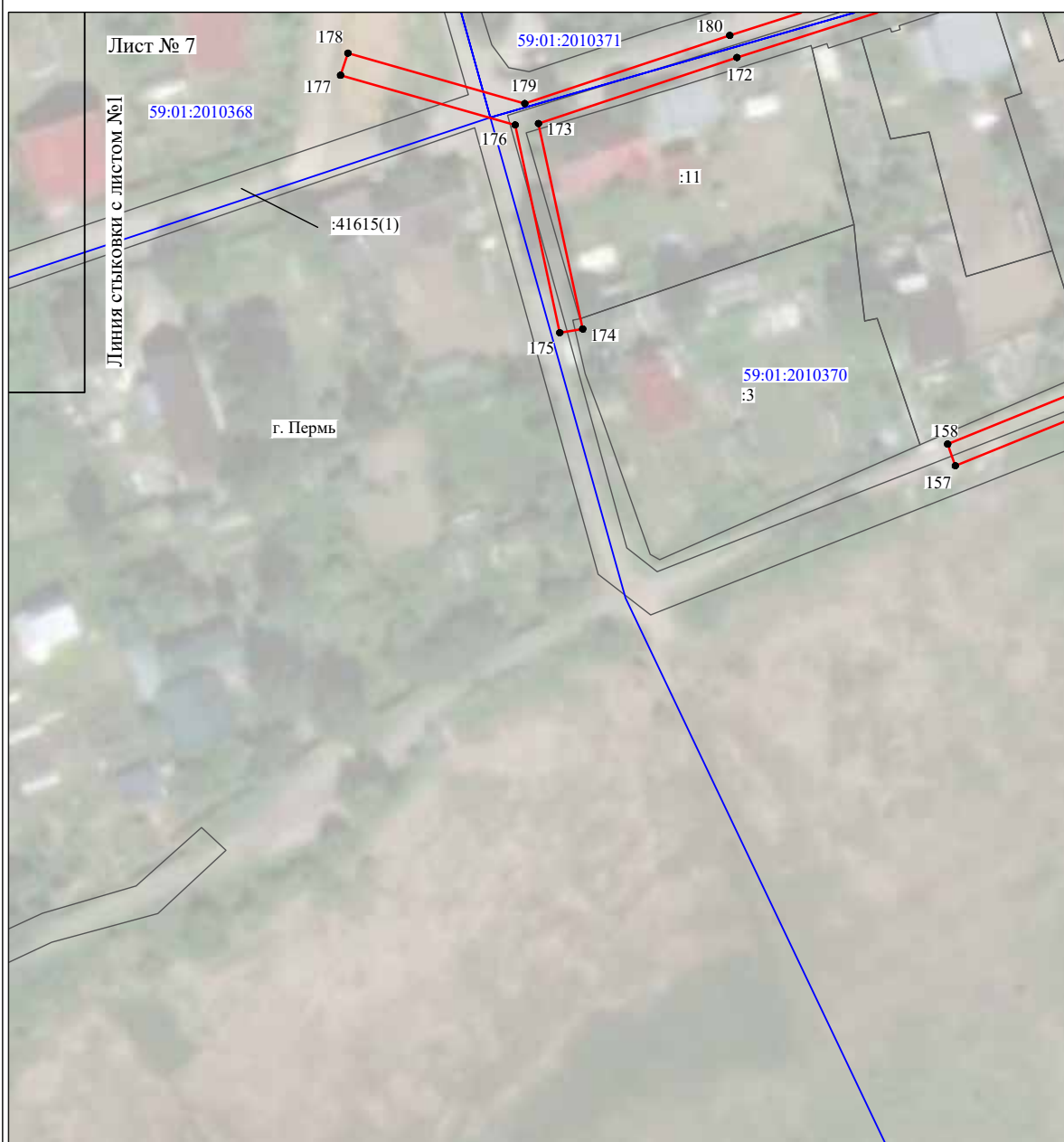

Масштаб 1:1000

Используемые условные знаки и обозначения:

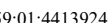
- |   |   |
|---|---|
| №1  | - номер опоры   |
|  | - граница публичного сервитута                            |
|  | - граница кадастрового деления                            |
|  | - граница населенного пункта                              |
|  | - граница земельного участка, имеющегося в ЕГРН           |
|  | - граница ОКС, имеющаяся в ЕГРН                           |
|  | - граница охранной зоны, имеющейся в ЕГРН                 |
| 59:01:4413924:34  | - кадастровый номер земельного участка, имеющегося в ЕГРН |
| 59:01:4413924   | - номер кадастрового квартала                             |
| 1 ●   | - обозначение характерных точек границ                    |

**ОПИСАНИЕ МЕСТОПОЛОЖЕНИЯ ГРАНИЦ**  
**Публичный сервис для размещения тепловой сети М2-04 от К-184-12 до п.А**  
(наименование объекта, местоположение границ которого описано далее - объекту)

Раздел 1	
Сведения об объекте	
№ п/п	Характеристики объекта
1	2
1	Местоположение объекта Пермский край, г.о. Пермский
2	Площадь объекта ± величина погрешности определения площади (Р ± ΔР) 177 ± 5 м <sup>2</sup>
3	Иные характеристики объекта

Раздел 2					
Сведения о местоположении границ объекта					
1. Система координат МСК59					
2. Сведения о характерных точках границ объекта					
Обозначение характерных точек границ	Координаты, м		Метод определения координат характерной точки	Средняя квадратическая погрешность положения характерной точки (М), м	Описание обозначения точки на местности (при наличии)
	X	Y			
1	2	3	4	5	6
1	516 101,15	2 230 640,84	Метод спутниковых геодезических измерений (определений)	0,10	—
2	516 099,08	2 230 649,35		0,10	
3	516 094,89	2 230 651,81		0,10	
4	516 093,87	2 230 656,09		0,10	
5	516 093,41	2 230 655,27		0,10	
6	516 088,57	2 230 677,48		0,10	
7	516 086,72	2 230 677,06		0,10	
8	516 088,22	2 230 670,60		0,10	
9	516 086,62	2 230 670,18		0,10	
10	516 090,97	2 230 649,50		0,10	
11	516 094,14	2 230 647,41		0,10	
12	516 094,56	2 230 645,21		0,10	
13	516 085,66	2 230 642,98		0,10	
14	516 086,32	2 230 640,17		0,10	
15	516 090,35	2 230 641,00		0,10	
16	516 090,50	2 230 640,32		0,10	
17	516 098,23	2 230 642,02		0,10	



Схема расположения границ публичного сервитута



- Условные обозначения**
- граница испрашиваемого земельного участка
  - существующая часть границы земельного участка, сведения о которой содержатся в Едином государственном реестре недвижимости
  - 59:06:2101:709 - обозначение существующего земельного участка, сведения о котором содержатся в Едином государственном реестре недвижимости
  - 4 - поворотная точка границы испрашиваемого земельного участка
  - - - 1 - обозначение образуемого земельного участка
  - - - - проектируемая тепловая сеть

Имя, № подл.	Подпись и дата	Возм. инв. №
--------------	----------------	--------------

**Схема расположения границ публичного сервитута**

**Объект:** "Строительство КЛ 0,4 кВ от РУ 0,4 кВ ТП-6050, установка оборудования учета в ШР 0,4 кВ для электроснабжения гаража-бокса по адресу: Пермский край, г.Пермь, Свердловский район, восточнее жилого дома по ул.Глеба Успенского, 5 (кад.номер зем.участка 59:01:4410731:395)

**Местоположение:** Пермский край, г.Пермь, Свердловский район, ул.Глеба Успенского

**Площадь земель или части земельного участка, кв.м. :** 301 ( в т.ч. Часть земельного участка с КН 59:01:4410731:15 - 167 кв.м., часть земельного участка с КН 59:01:4410731:401- 134 кв.м.)



Масштаб 1:600

**Условные обозначения:**

- граница публичного сервитута
- граница земельного участка, сведения которого внесены в ЕГРН
- - - проектное местоположение инженерного сооружения
- 59:01:4410731:401 обозначение кадастрового номера земельного участка
- 59:01:4410731 обозначение кадастрового квартала
- 1 обозначение характерной точки границы публичного сервитута

№№ точек	X	Y
1	516681.60	2232208.21
2	516688.66	2232222.37
3	516691.29	2232223.12
4	516694.68	2232230.47
5	516679.34	2232240.23
6	516678.96	2232243.24
7	516677.66	2232243.84
8	516675.77	2232239.78
9	516673.20	2232241.02
10	516673.74	2232236.76
11	516687.12	2232228.27
12	516684.09	2232221.70
13	516680.97	2232214.98
14	516668.41	2232220.52
15	516668.28	2232220.24
16	516667.14	2232218.44
17	516665.78	2232215.19
1	516681.60	2232208.21

Система координат МСК-59, зона 2

Метод определения координат: Метод спутниковых геодезических измерений (определений)

средняя квадратическая погрешность положения характерных точек (Мп)- 0.10 м

## Раздел 4

## Схема расположения границ публичного сервитута

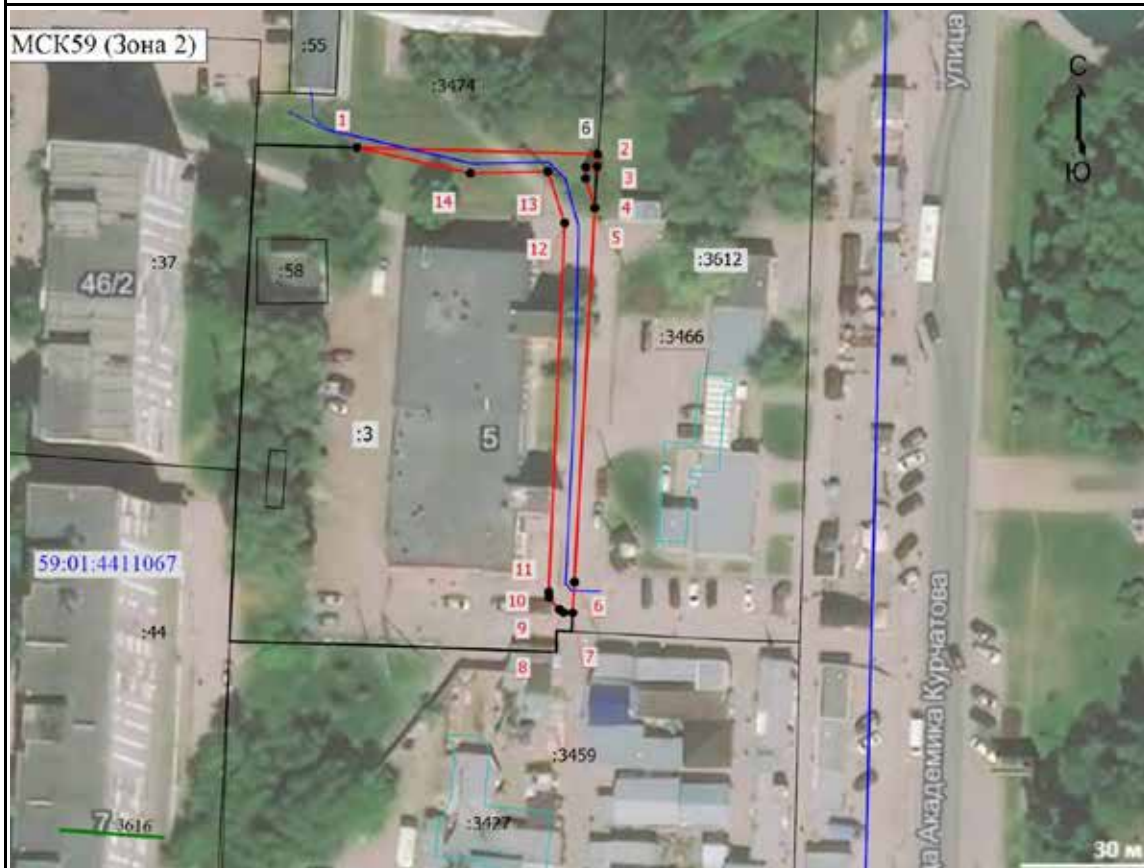

Масштаб 1:1000

## Условные обозначения

- - Характерная точка границы, сведения о которой позволяют однозначно определить ее положение на местности
- 1 - Обозначение характерной точки, местоположение которой не изменилось или было уточнено
- 1 - Обозначение новой характерной точки
- :10 - Кадастровый номер земельного участка
- - Часть контура, образованного проекцией существующего наземного конструктивного элемента здания, сооружения, объекта незавершенного строительства
- - Граница территориальной зоны
- - Граница зоны с особыми условиями
- - Граница испрашиваемого земельного участка
- 59:01:4411067 - Номер кадастрового квартала
- - Проектируемая линия

*Линь*



Подпись \_\_\_\_\_

Дата " 08 " апреля 2022 г.

Место для оттиска печати (при наличии) лица, составившего описание местоположения границ объекта



Публичный сервитут  
 Схема расположения границ публичного сервитута Теплотрасса от ТК-14К до котельной бани



- Используемые условные знаки и обозначения:
- - границы публичного сервитута
  - - граница трубопровода
  - - границы кадастрового квартала
  - 50:01:0010004 - кадастровый номер квартала
  - 50:01:0010004 - границы земельного участка
  - 50:01:0010004 - кадастровый номер земельного участка
  - - характерная точка границы

Масштаб 1:1500

<b>ОПИСАНИЕ МЕСТОПОЛОЖЕНИЯ ГРАНИЦ ПУБЛИЧНОГО СЕРВИТУТА ПО ОБЪЕКТУ ТЕПЛОТРАССА ОТ ТК-14К ДО КОТЕЛЬНОЙ БАНИ ПЕРМСКИЙ КРАЙ, Г. ПЕРМЬ (НАИМЕНОВАНИЕ ОБЪЕКТА)</b>				
<b>Сведения о местоположении границ объекта</b>				
<b>1. Система координат <u>МСК-59</u> (зона 2)</b>				
<b>2. Сведения о характерных точках границ объекта</b>				
Обозначение характерных точек границ	Координаты, м		Метод определения координат и средняя квадратическая погрешность положения характерной точки ( $M_t$ ), м	Описание закрепления точки на местности (при наличии)
	X	Y		
1	2	3	4	5
1	513340.70	2231231.98	Геодезический метод; $M_t=0.1$	-
2	513340.86	2231241.98	Геодезический метод; $M_t=0.1$	-
3	513340.07	2231242.00	Геодезический метод; $M_t=0.1$	-
4	513340.16	2231247.94	Геодезический метод; $M_t=0.1$	-
5	513340.40	2231248.04	Геодезический метод; $M_t=0.1$	-
6	513341.11	2231276.84	Геодезический метод; $M_t=0.1$	-
7	513338.92	2231276.90	Геодезический метод; $M_t=0.1$	-
8	513337.91	2231294.34	Геодезический метод; $M_t=0.1$	-
9	513336.58	2231294.41	Геодезический метод; $M_t=0.1$	-
10	513336.67	2231309.12	Геодезический метод; $M_t=0.1$	-
11	513330.10	2231309.34	Геодезический метод; $M_t=0.1$	-
12	513330.58	2231313.61	Геодезический метод; $M_t=0.1$	-
13	513298.27	2231325.11	Геодезический метод; $M_t=0.1$	-
14	513298.77	2231327.09	Геодезический метод; $M_t=0.1$	-
15	513299.90	2231327.14	Геодезический метод; $M_t=0.1$	-
16	513299.73	2231330.90	Геодезический метод; $M_t=0.1$	-
17	513301.62	2231338.23	Геодезический метод; $M_t=0.1$	-
18	513299.44	2231338.12	Геодезический метод; $M_t=0.1$	-
19	513299.33	2231340.61	Геодезический метод; $M_t=0.1$	-
20	513287.28	2231340.10	Геодезический метод; $M_t=0.1$	-
21	513287.36	2231338.29	Геодезический метод; $M_t=0.1$	-
22	513265.04	2231336.73	Геодезический метод; $M_t=0.1$	-
23	513264.98	2231338.13	Геодезический метод; $M_t=0.1$	-
24	513245.78	2231337.21	Геодезический метод; $M_t=0.1$	-
25	513245.86	2231335.52	Геодезический метод; $M_t=0.1$	-
26	513228.11	2231334.93	Геодезический метод; $M_t=0.1$	-
27	513228.15	2231340.30	Геодезический метод; $M_t=0.1$	-
28	513213.28	2231342.38	Геодезический метод; $M_t=0.1$	-

1	2	3	4	5
68	513066.98	2231315.58	Геодезический метод; Мf=0.1	-
69	513081.38	2231316.35	Геодезический метод; Мf=0.1	-
70	513081.28	2231318.13	Геодезический метод; Мf=0.1	-
71	513113.44	2231320.52	Геодезический метод; Мf=0.1	-
72	513143.42	2231322.56	Геодезический метод; Мf=0.1	-
73	513143.48	2231319.51	Геодезический метод; Мf=0.1	-
74	513157.80	2231320.30	Геодезический метод; Мf=0.1	-
75	513157.75	2231322.34	Геодезический метод; Мf=0.1	-
76	513212.81	2231324.61	Геодезический метод; Мf=0.1	-
77	513212.80	2231324.49	Геодезический метод; Мf=0.1	-
78	513228.05	2231324.11	Геодезический метод; Мf=0.1	-
79	513228.06	2231324.92	Геодезический метод; Мf=0.1	-
80	513246.34	2231325.53	Геодезический метод; Мf=0.1	-
81	513246.41	2231324.02	Геодезический метод; Мf=0.1	-
82	513265.61	2231324.94	Геодезический метод; Мf=0.1	-
83	513265.53	2231326.73	Геодезический метод; Мf=0.1	-
84	513287.79	2231328.31	Геодезический метод; Мf=0.1	-
85	513287.86	2231326.63	Геодезический метод; Мf=0.1	-
86	513288.34	2231326.65	Геодезический метод; Мf=0.1	-
87	513286.31	2231318.75	Геодезический метод; Мf=0.1	-
88	513319.77	2231306.84	Геодезический метод; Мf=0.1	-
89	513318.97	2231299.71	Геодезический метод; Мf=0.1	-
90	513326.60	2231299.46	Геодезический метод; Мf=0.1	-
91	513326.52	2231284.92	Геодезический метод; Мf=0.1	-
92	513328.44	2231284.81	Геодезический метод; Мf=0.1	-
93	513329.47	2231267.15	Геодезический метод; Мf=0.1	-
94	513330.87	2231267.12	Геодезический метод; Мf=0.1	-
95	513330.57	2231255.06	Геодезический метод; Мf=0.1	-
96	513330.27	2231254.94	Геодезический метод; Мf=0.1	-
97	513329.91	2231232.17	Геодезический метод; Мf=0.1	-
1	513340.70	2231231.98	Геодезический метод; Мf=0.1	-

1	2	3	4	5
29	513213.17	2231334.63	Геодезический метод; Мf=0.1	-
30	513157.47	2231332.34	Геодезический метод; Мf=0.1	-
31	513157.41	2231334.59	Геодезический метод; Мf=0.1	-
32	513143.19	2231333.81	Геодезический метод; Мf=0.1	-
33	513143.22	2231332.56	Геодезический метод; Мf=0.1	-
34	513121.41	2231331.09	Геодезический метод; Мf=0.1	-
35	513121.12	2231335.48	Геодезический метод; Мf=0.1	-
36	513103.91	2231334.20	Геодезический метод; Мf=0.1	-
37	513104.20	2231329.85	Геодезический метод; Мf=0.1	-
38	513080.75	2231328.12	Геодезический метод; Мf=0.1	-
39	513080.46	2231333.52	Геодезический метод; Мf=0.1	-
40	513066.07	2231332.75	Геодезический метод; Мf=0.1	-
41	513066.35	2231327.36	Геодезический метод; Мf=0.1	-
42	513044.73	2231326.19	Геодезический метод; Мf=0.1	-
43	513044.47	2231331.64	Геодезический метод; Мf=0.1	-
44	513029.43	2231330.60	Геодезический метод; Мf=0.1	-
45	513029.70	2231325.29	Геодезический метод; Мf=0.1	-
46	513007.86	2231324.15	Геодезический метод; Мf=0.1	-
47	513007.59	2231328.65	Геодезический метод; Мf=0.1	-
48	512993.39	2231327.79	Геодезический метод; Мf=0.1	-
49	512993.61	2231324.06	Геодезический метод; Мf=0.1	-
50	512975.45	2231323.35	Геодезический метод; Мf=0.1	-
51	512975.22	2231327.80	Геодезический метод; Мf=0.1	-
52	512958.74	2231327.34	Геодезический метод; Мf=0.1	-
53	512958.93	2231322.75	Геодезический метод; Мf=0.1	-
54	512945.33	2231322.28	Геодезический метод; Мf=0.1	-
55	512945.28	2231324.34	Геодезический метод; Мf=0.1	-
56	512927.07	2231323.77	Геодезический метод; Мf=0.1	-
57	512927.17	2231309.73	Геодезический метод; Мf=0.1	-
58	512932.32	2231309.38	Геодезический метод; Мf=0.1	-
59	512945.64	2231309.72	Геодезический метод; Мf=0.1	-
60	512945.58	2231312.13	Геодезический метод; Мf=0.1	-
61	512965.95	2231313.00	Геодезический метод; Мf=0.1	-
62	512994.22	2231313.98	Геодезический метод; Мf=0.1	-
63	512994.41	2231310.67	Геодезический метод; Мf=0.1	-
64	513008.62	2231311.52	Геодезический метод; Мf=0.1	-
65	513008.46	2231314.17	Геодезический метод; Мf=0.1	-
66	513037.48	2231315.73	Геодезический метод; Мf=0.1	-
67	513066.89	2231317.38	Геодезический метод; Мf=0.1	-

Публичный сервитут  
 Схема расположения границ публичного сервитута теплотрасса от ТК-180 до ТК-35-17



Используемые условные знаки и обозначения:

- границы публичного сервитута
- трасса трубопровода
- границы кадастрового квартала
- кадастровый номер квартала
- границы учётного земельного участка
- кадастровый номер земельного участка
- характерная точка границы

Масштаб 1:1000

1	2	3	4	5
29	516300.88	2232237.00	Геодезический метод; М±=0.1	-
30	516293.98	2232223.33	Геодезический метод; М±=0.1	-
31	516307.62	2232216.48	Геодезический метод; М±=0.1	-
32	516308.34	2232217.93	Геодезический метод; М±=0.1	-
33	516321.22	2232211.62	Геодезический метод; М±=0.1	-
34	516330.48	2232229.58	Геодезический метод; М±=0.1	-
35	516360.28	2232215.29	Геодезический метод; М±=0.1	-
36	516378.84	2232206.36	Геодезический метод; М±=0.1	-
37	516377.84	2232204.39	Геодезический метод; М±=0.1	-
38	516390.74	2232197.88	Геодезический метод; М±=0.1	-
39	516391.73	2232199.84	Геодезический метод; М±=0.1	-
40	516419.26	2232186.61	Геодезический метод; М±=0.1	-
41	516418.99	2232186.08	Геодезический метод; М±=0.1	-
42	516433.68	2232178.66	Геодезический метод; М±=0.1	-
43	516481.85	2232155.31	Геодезический метод; М±=0.1	-
44	516481.03	2232153.75	Геодезический метод; М±=0.1	-
45	516493.83	2232147.18	Геодезический метод; М±=0.1	-
46	516494.41	2232148.34	Геодезический метод; М±=0.1	-
47	516537.76	2232122.96	Геодезический метод; М±=0.1	-
48	516536.76	2232120.94	Геодезический метод; М±=0.1	-
1	516549.82	2232113.71	Геодезический метод; М±=0.1	-

ОПИСАНИЕ МЕСТОПОЛОЖЕНИЯ ГРАНИЦ ПУБЛИЧНОГО СЕРВИСУТА ПО ОБЪЕКТУ ТЕПЛОТРАССА ОТ ТК-180 ДО ТК-35-17 ПЕРМСКИЙ КРАЙ, Г. ПЕРМЬ (НАИМЕНОВАНИЕ ОБЪЕКТА)					
Сведения о местоположении границ объекта					
1. Система координат МСК-59 (зона 2)					
2. Сведения о характерных точках границ объекта					
Обозначение характерных точек границ	Координаты, м		Метод определения координат и средняя квадратическая погрешность положения характерной точки (М), м	Описание закрепления точки на местности (при наличии)	
	X	Y		3	5
1	2				
1	516549.82	2232113.71	Геодезический метод; М±=0.1	-	-
2	516556.91	2232128.05	Геодезический метод; М±=0.1	-	-
3	516543.77	2232135.04	Геодезический метод; М±=0.1	-	-
4	516542.90	2232133.28	Геодезический метод; М±=0.1	-	-
5	516527.81	2232142.21	Геодезический метод; М±=0.1	-	-
6	516530.18	2232146.53	Геодезический метод; М±=0.1	-	-
7	516516.50	2232154.00	Геодезический метод; М±=0.1	-	-
8	516514.24	2232150.31	Геодезический метод; М±=0.1	-	-
9	516499.51	2232158.68	Геодезический метод; М±=0.1	-	-
10	516500.58	2232160.85	Геодезический метод; М±=0.1	-	-
11	516488.06	2232167.19	Геодезический метод; М±=0.1	-	-
12	516487.18	2232165.50	Геодезический метод; М±=0.1	-	-
13	516438.99	2232189.16	Геодезический метод; М±=0.1	-	-
14	516439.71	2232190.59	Геодезический метод; М±=0.1	-	-
15	516425.01	2232198.01	Геодезический метод; М±=0.1	-	-
16	516424.44	2232196.87	Геодезический метод; М±=0.1	-	-
17	516412.70	2232202.43	Геодезический метод; М±=0.1	-	-
18	516413.39	2232203.93	Геодезический метод; М±=0.1	-	-
19	516400.50	2232209.85	Геодезический метод; М±=0.1	-	-
20	516399.92	2232208.59	Геодезический метод; М±=0.1	-	-
21	516376.67	2232220.33	Геодезический метод; М±=0.1	-	-
22	516377.57	2232222.38	Геодезический метод; М±=0.1	-	-
23	516365.74	2232227.62	Геодезический метод; М±=0.1	-	-
24	516365.02	2232225.99	Геодезический метод; М±=0.1	-	-
25	516325.35	2232244.72	Геодезический метод; М±=0.1	-	-
26	516316.22	2232227.00	Геодезический метод; М±=0.1	-	-
27	516315.34	2232227.44	Геодезический метод; М±=0.1	-	-
28	516316.16	2232228.81	Геодезический метод; М±=0.1	-	-

Лист 1

Публичный сервитут теплотрасса  
 Схема расположения границ публичного сервитута



Используемые условные знаки и обозначения:

- - границы публичного сервитута
- - трасса трубопровода
- границы кадастрового квартала
- 59:01:4410947 - кадастровый номер квартала
- границы учтенного земельного участка
- 85 - кадастровый номер земельного участка
- - характерная точка границы

Масштаб 1:5000

Схема расположения листов

3	2	1
4		

Публичный сервитут теплотрасса  
 Схема расположения границ публичного сервитута



- Используемые условные знаки и обозначения:
- - границы публичного сервитута
  - - трасса трубопровода
  - границы кадастрового квартала
  - 59:01-0010947 - кадастровый номер квартала
  - 05 - границы учтенного земельного участка
  - 05 - кадастровый номер земельного участка
  - - характерная точка границы

Масштаб 1:1500

Схема расположения листов

3	2	1
4		

Лист 3

Публичный сервитут теплотрасса  
 Схема расположения границ публичного сервитута



Используемые условные знаки и обозначения:

- границы публичного сервитута
- трасса трубопровода
- границы кадастрового квартала
- 59:01/4410947 - кадастровый номер квартала
- 05 - границы учтенного земельного участка
- 05 - кадастровый номер земельного участка
- - характеристическая точка границы

Масштаб 1:1500

Схема расположения листов

3	2	1
4		



Публичный сервитут теплотрасса  
 Схема расположения границ публичного сервитута

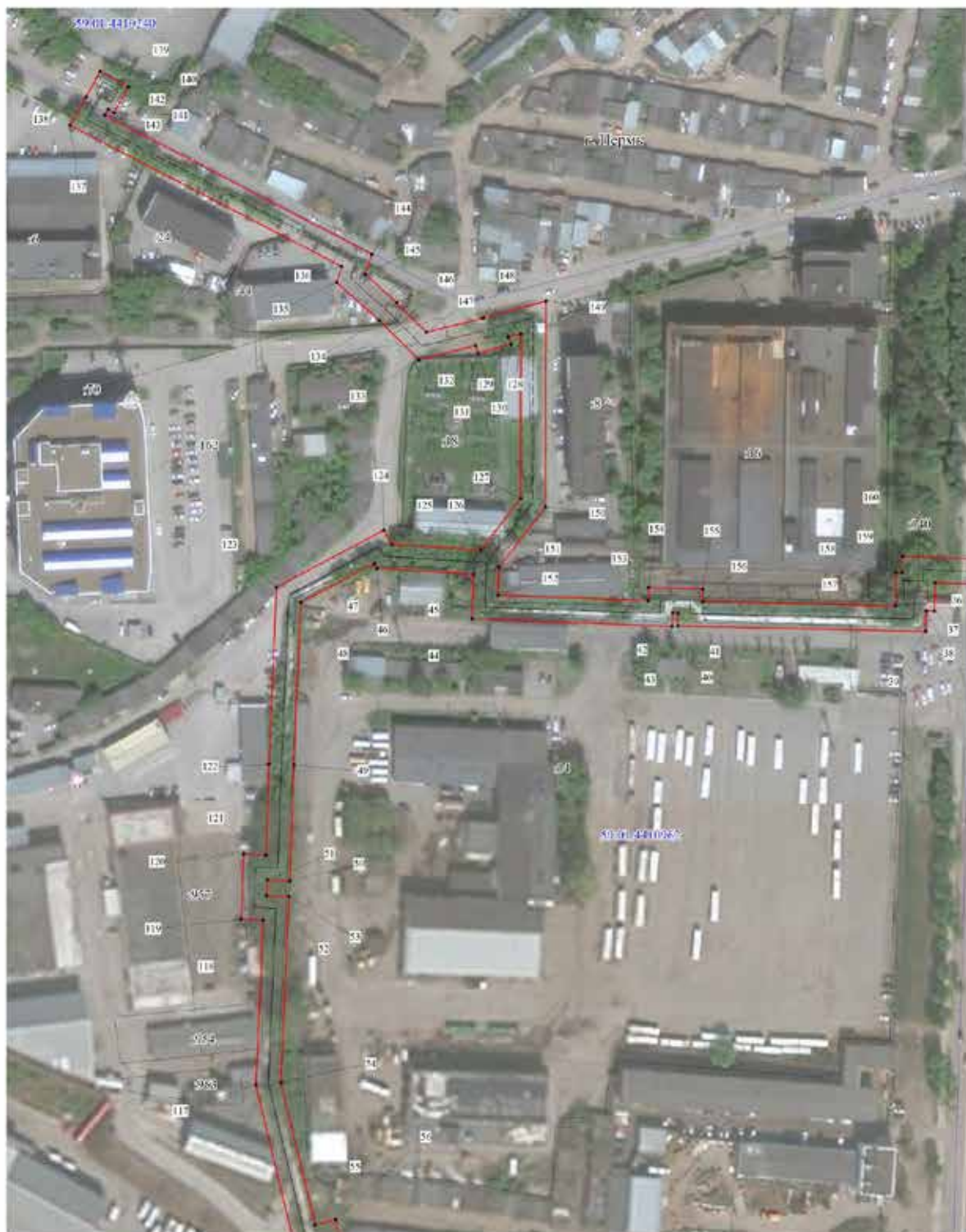

Используемые условные знаки и обозначения:

- - границы публичного сервитута
- - трасса трубопровода
- границы кадастрового квартала
- 50:01:4410:47 - кадастровый номер квартала
- 50:01:4410:47 - границы учтенного земельного участка
- 50 - кадастровый номер земельного участка
- - характерная точка границы

Масштаб 1:1500

Схема расположения листов

3	2	1
4		

Лист 5

Публичный сервитут теплотрасса  
 Схема расположения границ публичного сервитута



Используемые условные знаки и обозначения:

- границы публичного сервитута
- трасса трубопровода
- границы кадастрового квартала
- кадастровый номер квартала
- границы учтенного земельного участка
- кадастровый номер земельного участка
- характерная точка границы

Масштаб 1:1500

Схема расположения листов

3	2	1
4		

1	2	3	4	5
29	514739.06	2232291.04	Геодезический метод; Мг=0.1	-
30	514745.17	2232291.04	Геодезический метод; Мг=0.1	-
31	514747.25	2232235.77	Геодезический метод; Мг=0.1	-
32	514670.91	2232230.31	Геодезический метод; Мг=0.1	-
33	514569.30	2232190.48	Геодезический метод; Мг=0.1	-
34	514536.57	2232178.31	Геодезический метод; Мг=0.1	-
35	514492.53	2232176.77	Геодезический метод; Мг=0.1	-
36	514494.18	2232131.56	Геодезический метод; Мг=0.1	-
37	514482.74	2232131.25	Геодезический метод; Мг=0.1	-
38	514482.82	2232128.00	Геодезический метод; Мг=0.1	-
39	514474.46	2232127.73	Геодезический метод; Мг=0.1	-
40	514476.68	2232028.02	Геодезический метод; Мг=0.1	-
41	514481.88	2232028.03	Геодезический метод; Мг=0.1	-
42	514481.93	2232025.87	Геодезический метод; Мг=0.1	-
43	514476.54	2232025.67	Геодезический метод; Мг=0.1	-
44	514479.48	2231945.17	Геодезический метод; Мг=0.1	-
45	514497.46	2231945.79	Геодезический метод; Мг=0.1	-
46	514499.92	2231906.73	Геодезический метод; Мг=0.1	-
47	514501.83	2231905.65	Геодезический метод; Мг=0.1	-
48	514486.14	2231876.10	Геодезический метод; Мг=0.1	-
49	514420.67	2231873.34	Геодезический метод; Мг=0.1	-
50	514373.89	2231871.72	Геодезический метод; Мг=0.1	-
51	514374.34	2231862.68	Геодезический метод; Мг=0.1	-
52	514368.16	2231862.42	Геодезический метод; Мг=0.1	-
53	514367.76	2231871.35	Геодезический метод; Мг=0.1	-
54	514292.90	2231868.07	Геодезический метод; Мг=0.1	-
55	514235.61	2231881.88	Геодезический метод; Мг=0.1	-
56	514237.66	2231890.01	Геодезический метод; Мг=0.1	-
57	514217.77	2231894.60	Геодезический метод; Мг=0.1	-
58	514215.38	2231886.87	Геодезический метод; Мг=0.1	-
59	514146.85	2231900.12	Геодезический метод; Мг=0.1	-
60	514113.94	2231926.50	Геодезический метод; Мг=0.1	-
61	514118.15	2231932.73	Геодезический метод; Мг=0.1	-
62	514103.25	2231943.75	Геодезический метод; Мг=0.1	-
63	514098.67	2231937.94	Геодезический метод; Мг=0.1	-
64	514036.16	2231983.64	Геодезический метод; Мг=0.1	-
65	514024.73	2231985.88	Геодезический метод; Мг=0.1	-
66	513980.79	2231981.46	Геодезический метод; Мг=0.1	-
67	513980.16	2231986.93	Геодезический метод; Мг=0.1	-

ОПИСАНИЕ МЕСТОПОЛОЖЕНИЯ ГРАНИЦ ПУБЛИЧНОГО СЕРВИТУТА ПО ОБЪЕКТУ теплоотрас ПЕРМСКИЙ КРАЙ, Г. ПЕРМЬ (НАИМЕНОВАНИЕ ОБЪЕКТА)							
Сведения о местоположении границ объекта							
1. Система координат МСК-59(зона 2)							
2. Сведения о характерных точках границ объекта							
Обозначение характерных точек границ	Координаты, м		Метод определения координат и средняя квадратическая погрешность положения характерной точки (Мг), м	Описание закрепления точки на местности (при наличии)	3	4	5
	X	Y					
1	2	3	4	5			
1	514777.86	2232903.67	Геодезический метод; Мг=0.1	-			
2	514760.88	2232904.75	Геодезический метод; Мг=0.1	-			
3	514759.67	2232890.10	Геодезический метод; Мг=0.1	-			
4	514764.94	2232889.37	Геодезический метод; Мг=0.1	-			
5	514764.80	2232814.54	Геодезический метод; Мг=0.1	-			
6	514761.18	2232814.50	Геодезический метод; Мг=0.1	-			
7	514761.18	2232816.54	Геодезический метод; Мг=0.1	-			
8	514748.18	2232816.54	Геодезический метод; Мг=0.1	-			
9	514748.18	2232814.31	Геодезический метод; Мг=0.1	-			
10	514740.54	2232814.19	Геодезический метод; Мг=0.1	-			
11	514742.20	2232755.41	Геодезический метод; Мг=0.1	-			
12	514733.65	2232755.10	Геодезический метод; Мг=0.1	-			
13	514734.40	2232733.09	Геодезический метод; Мг=0.1	-			
14	514742.89	2232733.40	Геодезический метод; Мг=0.1	-			
15	514744.14	2232689.02	Геодезический метод; Мг=0.1	-			
16	514745.21	2232607.25	Геодезический метод; Мг=0.1	-			
17	514752.66	2232607.25	Геодезический метод; Мг=0.1	-			
18	514752.67	2232600.55	Геодезический метод; Мг=0.1	-			
19	514743.78	2232600.56	Геодезический метод; Мг=0.1	-			
20	514740.36	2232528.31	Геодезический метод; Мг=0.1	-			
21	514743.95	2232444.75	Геодезический метод; Мг=0.1	-			
22	514752.54	2232444.84	Геодезический метод; Мг=0.1	-			
23	514752.67	2232442.21	Геодезический метод; Мг=0.1	-			
24	514739.22	2232441.60	Геодезический метод; Мг=0.1	-			
25	514739.89	2232426.78	Геодезический метод; Мг=0.1	-			
26	514740.39	2232426.81	Геодезический метод; Мг=0.1	-			
27	514745.67	2232310.77	Геодезический метод; Мг=0.1	-			
28	514738.44	2232309.67	Геодезический метод; Мг=0.1	-			

1	2	3	4	5
107	513972.01	2231970.52	Геодезический метод; Мт=0.1	-
108	514024.26	2231975.79	Геодезический метод; Мт=0.1	-
109	514032.04	2231974.26	Геодезический метод; Мт=0.1	-
110	514096.57	2231927.10	Геодезический метод; Мт=0.1	-
111	514104.54	2231921.25	Геодезический метод; Мт=0.1	-
112	514142.52	2231890.77	Геодезический метод; Мт=0.1	-
113	514222.28	2231875.35	Геодезический метод; Мт=0.1	-
114	514224.58	2231882.77	Геодезический метод; Мт=0.1	-
115	514225.47	2231882.56	Геодезический метод; Мт=0.1	-
116	514223.45	2231874.52	Геодезический метод; Мт=0.1	-
117	514291.92	2231858.02	Геодезический метод; Мт=0.1	-
118	514358.21	2231860.92	Геодезический метод; Мт=0.1	-
119	514358.60	2231852.00	Геодезический метод; Мт=0.1	-
120	514384.82	2231853.11	Геодезический метод; Мт=0.1	-
121	514384.38	2231862.08	Геодезический метод; Мт=0.1	-
122	514421.05	2231863.35	Геодезический метод; Мт=0.1	-
123	514492.29	2231866.35	Геодезический метод; Мт=0.1	-
124	514515.22	2231909.54	Геодезический метод; Мт=0.1	-
125	514509.56	2231912.75	Геодезический метод; Мт=0.1	-
126	514507.29	2231948.63	Геодезический метод; Мт=0.1	-
127	514527.96	2231964.65	Геодезический метод; Мт=0.1	-
128	514594.41	2231964.81	Геодезический метод; Мт=0.1	-
129	514593.03	2231959.70	Геодезический метод; Мт=0.1	-
130	514590.11	2231960.73	Геодезический метод; Мт=0.1	-
131	514586.55	2231947.50	Геодезический метод; Мт=0.1	-
132	514589.54	2231946.44	Геодезический метод; Мт=0.1	-
133	514583.87	2231923.69	Геодезический метод; Мт=0.1	-
134	514599.58	2231907.83	Геодезический метод; Мт=0.1	-
135	514615.05	2231890.62	Геодезический метод; Мт=0.1	-
136	514621.41	2231892.64	Геодезический метод; Мт=0.1	-
137	514678.35	2231783.08	Геодезический метод; Мт=0.1	-
138	514689.58	2231789.67	Геодезический метод; Мт=0.1	-
139	514699.94	2231795.37	Геодезический метод; Мт=0.1	-
140	514693.69	2231806.67	Геодезический метод; Мт=0.1	-
141	514683.36	2231800.96	Геодезический метод; Мт=0.1	-
142	514684.72	2231798.50	Геодезический метод; Мт=0.1	-
143	514682.35	2231797.09	Геодезический метод; Мт=0.1	-
144	514626.40	2231904.72	Геодезический метод; Мт=0.1	-
145	514618.17	2231902.11	Геодезический метод; Мт=0.1	-

1	2	3	4	5
68	513959.57	2231985.34	Геодезический метод; Мт=0.1	-
69	513959.95	2231978.86	Геодезический метод; Мт=0.1	-
70	513917.63	2231974.69	Геодезический метод; Мт=0.1	-
71	513917.51	2231968.38	Геодезический метод; Мт=0.1	-
72	513876.04	2231971.23	Геодезический метод; Мт=0.1	-
73	513817.03	2231870.42	Геодезический метод; Мт=0.1	-
74	513810.66	2231873.71	Геодезический метод; Мт=0.1	-
75	513798.79	2231853.04	Геодезический метод; Мт=0.1	-
76	513805.09	2231849.56	Геодезический метод; Мт=0.1	-
77	513776.47	2231798.50	Геодезический метод; Мт=0.1	-
78	513773.30	2231800.24	Геодезический метод; Мт=0.1	-
79	513766.36	2231787.11	Геодезический метод; Мт=0.1	-
80	513767.68	2231786.40	Геодезический метод; Мт=0.1	-
81	513763.36	2231778.19	Геодезический метод; Мт=0.1	-
82	513765.41	2231777.02	Геодезический метод; Мт=0.1	-
83	513751.26	2231750.36	Геодезический метод; Мт=0.1	-
84	513749.47	2231751.29	Геодезический метод; Мт=0.1	-
85	513742.69	2231738.59	Геодезический метод; Мт=0.1	-
86	513754.98	2231732.02	Геодезический метод; Мт=0.1	-
87	513761.84	2231744.88	Геодезический метод; Мт=0.1	-
88	513760.14	2231745.77	Геодезический метод; Мт=0.1	-
89	513774.09	2231772.06	Геодезический метод; Мт=0.1	-
90	513776.23	2231770.85	Геодезический метод; Мт=0.1	-
91	513778.34	2231774.83	Геодезический метод; Мт=0.1	-
92	513779.71	2231774.12	Геодезический метод; Мт=0.1	-
93	513786.92	2231787.29	Геодезический метод; Мт=0.1	-
94	513786.51	2231787.52	Геодезический метод; Мт=0.1	-
95	513788.83	2231791.70	Геодезический метод; Мт=0.1	-
96	513785.23	2231793.67	Геодезический метод; Мт=0.1	-
97	513818.75	2231853.46	Геодезический метод; Мт=0.1	-
98	513812.53	2231856.89	Геодезический метод; Мт=0.1	-
99	513814.57	2231860.44	Геодезический метод; Мт=0.1	-
100	513820.87	2231857.17	Геодезический метод; Мт=0.1	-
101	513881.54	2231960.83	Геодезический метод; Мт=0.1	-
102	513927.32	2231957.67	Геодезический метод; Мт=0.1	-
103	513927.47	2231965.62	Геодезический метод; Мт=0.1	-
104	513970.50	2231969.85	Геодезический метод; Мт=0.1	-
105	513970.13	2231976.13	Геодезический метод; Мт=0.1	-
106	513971.34	2231976.22	Геодезический метод; Мт=0.1	-

1	2	3	4	5
185	514777.10	2232890.19	Геодезический метод; Мг=0.1	-
1	514777.86	2232903.67	Геодезический метод; Мг=0.1	-

1	2	3	4	5
146	514606.84	2231914.70	Геодезический метод; Мг=0.1	-
147	514594.93	2231926.73	Геодезический метод; Мг=0.1	-
148	514600.63	2231949.59	Геодезический метод; Мг=0.1	-
149	514607.48	2231974.84	Геодезический метод; Мг=0.1	-
150	514524.56	2231974.67	Геодезический метод; Мг=0.1	-
151	514500.35	2231955.90	Геодезический метод; Мг=0.1	-
152	514489.11	2231955.52	Геодезический метод; Мг=0.1	-
153	514486.91	2232016.04	Геодезический метод; Мг=0.1	-
154	514492.16	2232016.23	Геодезический метод; Мг=0.1	-
155	514491.64	2232038.05	Геодезический метод; Мг=0.1	-
156	514486.46	2232038.04	Геодезический метод; Мг=0.1	-
157	514484.73	2232115.75	Геодезический метод; Мг=0.1	-
158	514498.22	2232115.84	Геодезический метод; Мг=0.1	-
159	514498.11	2232118.34	Геодезический метод; Мг=0.1	-
160	514504.67	2232118.38	Геодезический метод; Мг=0.1	-
161	514502.90	2232167.13	Геодезический метод; Мг=0.1	-
162	514538.54	2232168.38	Геодезический метод; Мг=0.1	-
163	514572.87	2232181.13	Геодезический метод; Мг=0.1	-
164	514673.14	2232220.44	Геодезический метод; Мг=0.1	-
165	514757.59	2232226.48	Геодезический метод; Мг=0.1	-
166	514755.01	2232296.06	Геодезический метод; Мг=0.1	-
167	514755.88	2232307.21	Геодезический метод; Мг=0.1	-
168	514750.38	2232427.29	Геодезический метод; Мг=0.1	-
169	514754.08	2232427.46	Геодезический метод; Мг=0.1	-
170	514753.97	2232429.85	Геодезический метод; Мг=0.1	-
171	514763.26	2232430.42	Геодезический метод; Мг=0.1	-
172	514762.07	2232454.92	Геодезический метод; Мг=0.1	-
173	514753.53	2232454.85	Геодезический метод; Мг=0.1	-
174	514750.38	2232528.29	Геодезический метод; Мг=0.1	-
175	514753.32	2232590.54	Геодезический метод; Мг=0.1	-
176	514762.71	2232590.53	Геодезический метод; Мг=0.1	-
177	514762.63	2232617.25	Геодезический метод; Мг=0.1	-
178	514755.08	2232617.25	Геодезический метод; Мг=0.1	-
179	514754.14	2232689.23	Геодезический метод; Мг=0.1	-
180	514750.86	2232802.84	Геодезический метод; Мг=0.1	-
181	514761.18	2232802.84	Геодезический метод; Мг=0.1	-
182	514761.18	2232804.50	Геодезический метод; Мг=0.1	-
183	514774.78	2232804.69	Геодезический метод; Мг=0.1	-
184	514774.94	2232890.31	Геодезический метод; Мг=0.1	-

Лист 1

Публичный сервитут  
 Схема расположения границ публичного сервитута сооружение тепловой сети на Г. Горки



Масштаб 1:5000

Схема расположения листов



- Использованы условные знаки и обозначения:
- границы публичного сервитута
  - трасса трубопровода
  - границы кадастрового квартала
  - кадастровый номер квартала
  - границы участка земельного участка
  - кадастровый номер земельного участка
  - характерная точка границы

Лист 2

Публичный сервитут  
 Схема расположения границ публичного сервитута сооружение тепловой сети на Г. Горки



- Используемые условные знаки и обозначения:
- границы публичного сервитута
  - трасса трубопровода
  - границы кадастрового квартала
  - кадастровый номер квартала
  - границы земельного участка
  - кадастровый номер земельного участка
  - характеристика точки границы

Масштаб 1:1500

Схема расположения листов



Лист 3

Публичный сервитут  
Схема расположения границ публичного сервитута сооружение тепловой сети на Г. Горки

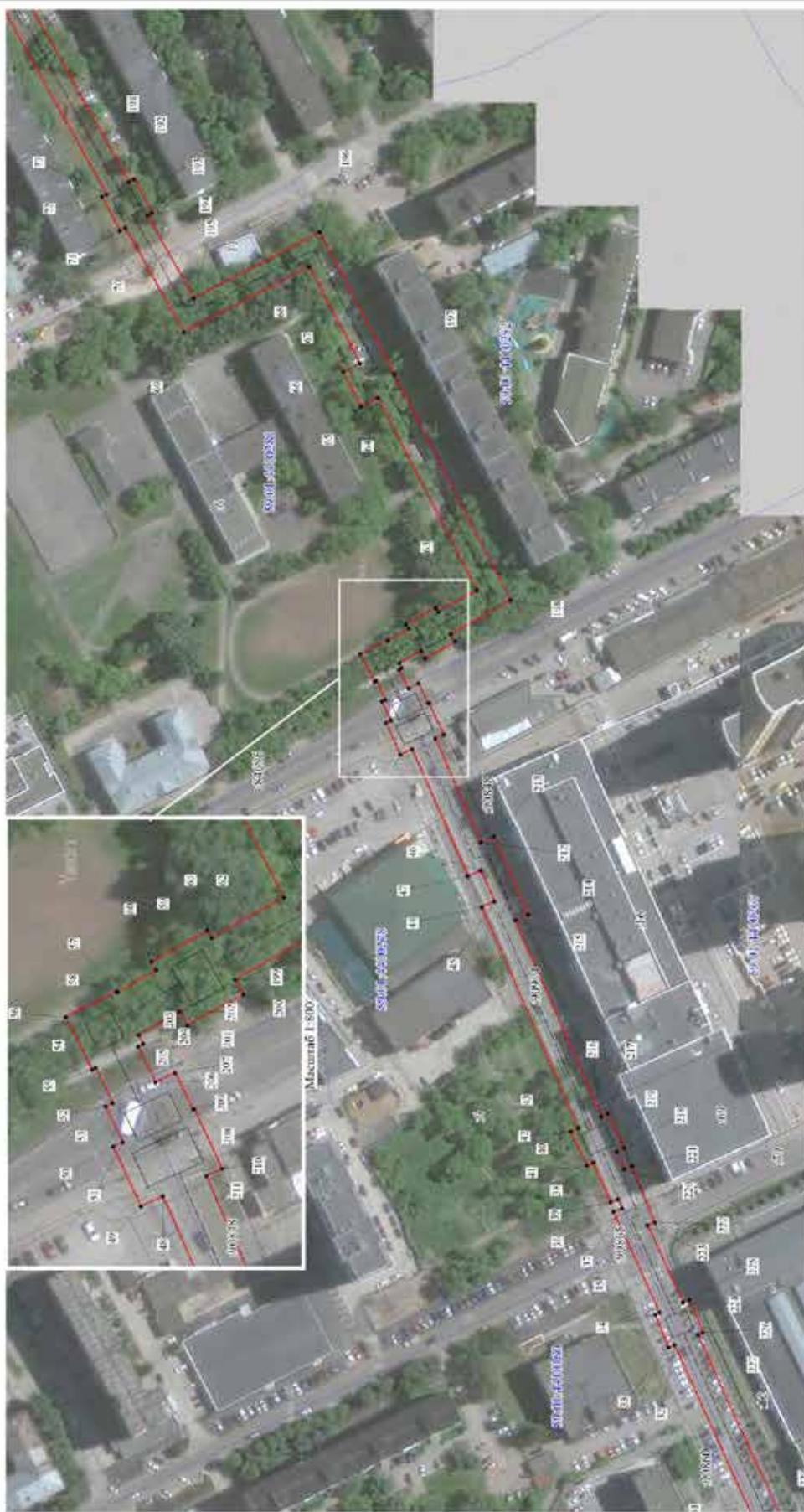

- Используемые условные знаки и обозначения:
- границы публичного сервитута
  - трасса трубопровода
  - границы кадастрового квартала
  - кадастровый номер квартала
  - границы земельного участка
  - кадастровый номер земельного участка
  - характеристика точки границы

Масштаб 1:1500

Схема расположения листов





Лист 4

### Публичный сервитут Схема расположения границ публичного сервитута сооружение тепловой сети на Г. Горки

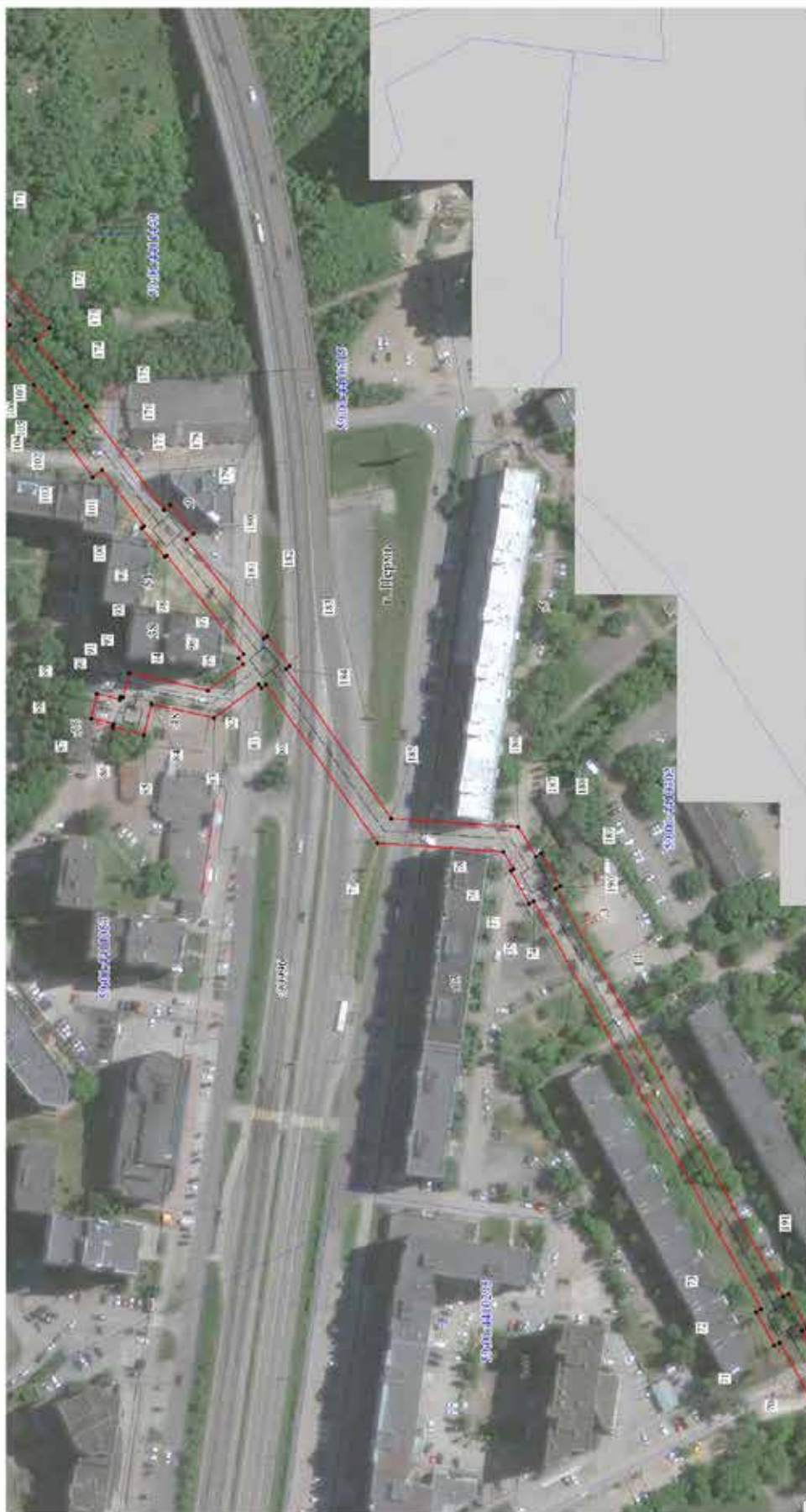

- Использованное условное знаки и обозначение:
- границы публичного сервитута
  - трасса трубопровода
  - границы кадастрового квартала
  - кадастровый номер квартала
  - границы земельного участка
  - кадастровый номер земельного участка
  - характеристика точки границы

Масштаб 1:1500

Схема расположения листов



Публичный сервитут  
Схема расположения границ публичного сервитута сооружение тепловой сети на Г. Горки

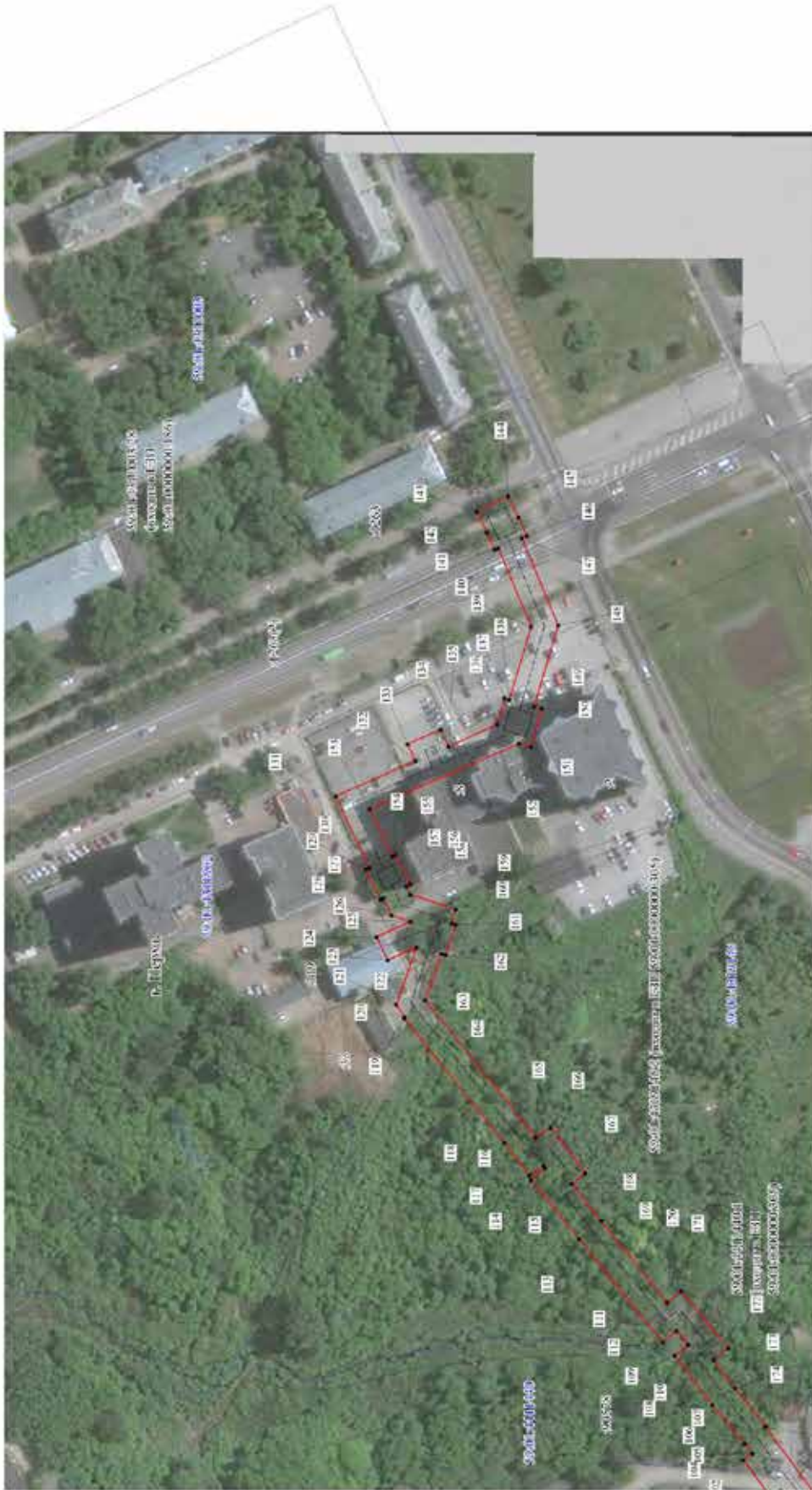

Масштаб 1:1500

Схема расположения листов



Использованы условные знаки и обозначения:

- границы публичного сервитута
- трасса трубопровода
- границы кадастрового квартала
- кадастровый номер квартала
- границы земельного участка
- кадастровый номер земельного участка
- характеристика тротуара

<b>ОПИСАНИЕ МЕСТОПОЛОЖЕНИЯ ГРАНИЦ ПУБЛИЧНОГО СЕРВИТУТА ПО ОБЪЕКТУ СООРУЖЕНИЕ ТЕПЛОВОЙ СЕТИ НА Г.ГОРКИ ПЕРМСКИЙ КРАЙ, Г. ПЕРМЬ (НАИМЕНОВАНИЕ ОБЪЕКТА)</b>				
<b>Сведения о местоположении границ объекта</b>				
<b>1. Система координат <u>МСК-59</u> (зона 2)</b>				
<b>2. Сведения о характерных точках границ объекта</b>				
Обозначение характерных точек границ	Координаты, м		Метод определения координат и средняя квадратическая погрешность положения характерной точки ( $M_t$ ), м	Описание закрепления точки на местности (при наличии)
	X	Y		
1	2	3	4	5
1	516614.17	2232646.60	Геодезический метод; $M_t=0.1$	-
2	516620.62	2232660.92	Геодезический метод; $M_t=0.1$	-
3	516618.98	2232661.65	Геодезический метод; $M_t=0.1$	-
4	516621.91	2232668.44	Геодезический метод; $M_t=0.1$	-
5	516624.34	2232667.33	Геодезический метод; $M_t=0.1$	-
6	516629.72	2232679.15	Геодезический метод; $M_t=0.1$	-
7	516627.05	2232680.38	Геодезический метод; $M_t=0.1$	-
8	516634.43	2232697.48	Геодезический метод; $M_t=0.1$	-
9	516630.00	2232699.33	Геодезический метод; $M_t=0.1$	-
10	516633.14	2232707.27	Геодезический метод; $M_t=0.1$	-
11	516637.27	2232705.54	Геодезический метод; $M_t=0.1$	-
12	516655.01	2232744.02	Геодезический метод; $M_t=0.1$	-
13	516657.16	2232743.06	Геодезический метод; $M_t=0.1$	-
14	516663.47	2232757.12	Геодезический метод; $M_t=0.1$	-
15	516662.73	2232757.44	Геодезический метод; $M_t=0.1$	-
16	516667.03	2232767.50	Геодезический метод; $M_t=0.1$	-
17	516665.79	2232768.02	Геодезический метод; $M_t=0.1$	-
18	516690.59	2232823.29	Геодезический метод; $M_t=0.1$	-
19	516683.72	2232826.27	Геодезический метод; $M_t=0.1$	-
20	516685.82	2232830.96	Геодезический метод; $M_t=0.1$	-
21	516692.83	2232827.90	Геодезический метод; $M_t=0.1$	-
22	516737.33	2232929.66	Геодезический метод; $M_t=0.1$	-
23	516738.90	2232928.97	Геодезический метод; $M_t=0.1$	-
24	516744.54	2232941.88	Геодезический метод; $M_t=0.1$	-
25	516743.17	2232942.48	Геодезический метод; $M_t=0.1$	-
26	516786.05	2233033.10	Геодезический метод; $M_t=0.1$	-
27	516783.73	2233034.25	Геодезический метод; $M_t=0.1$	-
28	516816.22	2233104.11	Геодезический метод; $M_t=0.1$	-

1	2	3	4	5
68	517005.61	2233628.72	Геодезический метод; M(=0.1	-
69	517054.99	2233602.79	Геодезический метод; M(=0.1	-
70	517077.98	2233644.02	Геодезический метод; M(=0.1	-
71	517080.09	2233642.88	Геодезический метод; M(=0.1	-
72	517087.32	2233656.13	Геодезический метод; M(=0.1	-
73	517085.34	2233657.21	Геодезический метод; M(=0.1	-
74	517174.77	2233817.49	Геодезический метод; M(=0.1	-
75	517176.59	2233816.46	Геодезический метод; M(=0.1	-
76	517183.84	2233829.48	Геодезический метод; M(=0.1	-
77	517182.64	2233830.15	Геодезический метод; M(=0.1	-
78	517186.69	2233836.88	Геодезический метод; M(=0.1	-
79	517236.13	2233840.19	Геодезический метод; M(=0.1	-
80	517279.91	2233902.50	Геодезический метод; M(=0.1	-
81	517281.73	2233901.11	Геодезический метод; M(=0.1	-
82	517282.82	2233902.52	Геодезический метод; M(=0.1	-
83	517300.25	2233889.38	Геодезический метод; M(=0.1	-
84	517325.01	2233894.78	Геодезический метод; M(=0.1	-
85	517328.00	2233882.75	Геодезический метод; M(=0.1	-
86	517340.04	2233885.71	Геодезический метод; M(=0.1	-
87	517339.73	2233886.95	Геодезический метод; M(=0.1	-
88	517348.53	2233889.19	Геодезический метод; M(=0.1	-
89	517346.28	2233898.93	Геодезический метод; M(=0.1	-
90	517337.32	2233896.65	Геодезический метод; M(=0.1	-
91	517337.04	2233897.75	Геодезический метод; M(=0.1	-
92	517335.96	2233897.48	Геодезический метод; M(=0.1	-
93	517333.78	2233906.94	Геодезический метод; M(=0.1	-
94	517302.60	2233900.13	Геодезический метод; M(=0.1	-
95	517288.90	2233910.46	Геодезический метод; M(=0.1	-
96	517290.75	2233912.86	Геодезический метод; M(=0.1	-
97	517288.72	2233914.42	Геодезический метод; M(=0.1	-
98	517318.95	2233953.24	Геодезический метод; M(=0.1	-
99	517319.71	2233952.62	Геодезический метод; M(=0.1	-
100	517328.86	2233963.87	Геодезический метод; M(=0.1	-
101	517327.78	2233964.75	Геодезический метод; M(=0.1	-
102	517344.37	2233986.77	Геодезический метод; M(=0.1	-
103	517347.97	2233984.03	Геодезический метод; M(=0.1	-
104	517359.04	2233998.85	Геодезический метод; M(=0.1	-
105	517355.47	2234001.58	Геодезический метод; M(=0.1	-
106	517358.34	2234005.37	Геодезический метод; M(=0.1	-

1	2	3	4	5
29	516823.28	2233100.93	Геодезический метод; M(=0.1	-
30	516834.41	2233125.42	Геодезический метод; M(=0.1	-
31	516827.39	2233128.59	Геодезический метод; M(=0.1	-
32	516861.63	2233204.05	Геодезический метод; M(=0.1	-
33	516863.94	2233203.04	Геодезический метод; M(=0.1	-
34	516869.27	2233215.98	Геодезический метод; M(=0.1	-
35	516874.42	2233216.79	Геодезический метод; M(=0.1	-
36	516885.64	2233256.54	Геодезический метод; M(=0.1	-
37	516882.36	2233257.86	Геодезический метод; M(=0.1	-
38	516883.84	2233261.52	Геодезический метод; M(=0.1	-
39	516886.78	2233260.35	Геодезический метод; M(=0.1	-
40	516893.52	2233275.83	Геодезический метод; M(=0.1	-
41	516896.14	2233274.59	Геодезический метод; M(=0.1	-
42	516902.53	2233288.15	Геодезический метод; M(=0.1	-
43	516899.52	2233289.58	Геодезический метод; M(=0.1	-
44	516937.6	2233376.46	Геодезический метод; M(=0.1	-
45	516932.57	2233378.67	Геодезический метод; M(=0.1	-
46	516937.96	2233390.93	Геодезический метод; M(=0.1	-
47	516943.01	2233388.71	Геодезический метод; M(=0.1	-
48	516964.92	2233438.65	Геодезический метод; M(=0.1	-
49	516969.57	2233436.50	Геодезический метод; M(=0.1	-
50	516975.37	2233449.02	Геодезический метод; M(=0.1	-
51	516973.38	2233449.94	Геодезический метод; M(=0.1	-
52	516977.00	2233457.44	Геодезический метод; M(=0.1	-
53	516975.47	2233458.17	Геодезический метод; M(=0.1	-
54	516979.10	2233465.58	Геодезический метод; M(=0.1	-
55	516979.82	2233465.22	Геодезический метод; M(=0.1	-
56	516985.34	2233476.26	Геодезический метод; M(=0.1	-
57	516974.62	2233481.65	Геодезический метод; M(=0.1	-
58	516974.50	2233481.40	Геодезический метод; M(=0.1	-
59	516966.34	2233486.12	Геодезический метод; M(=0.1	-
60	516967.35	2233487.90	Геодезический метод; M(=0.1	-
61	516955.57	2233494.39	Геодезический метод; M(=0.1	-
62	516954.67	2233492.80	Геодезический метод; M(=0.1	-
63	516939.52	2233501.35	Геодезический метод; M(=0.1	-
64	516978.51	2233576.96	Геодезический метод; M(=0.1	-
65	516985.11	2233573.63	Геодезический метод; M(=0.1	-
66	516992.10	2233587.23	Геодезический метод; M(=0.1	-
67	516985.53	2233590.54	Геодезический метод; M(=0.1	-

1	2	3	4	5
146	517443.27	2234358.60	Геодезический метод; Мт=0.1	-
147	517445.24	2234357.73	Геодезический метод; Мт=0.1	-
148	517431.07	2234323.72	Геодезический метод; Мт=0.1	-
149	517440.48	2234292.17	Геодезический метод; Мт=0.1	-
150	517437.48	2234291.34	Геодезический метод; Мт=0.1	-
151	517441.59	2234276.55	Геодезический метод; Мт=0.1	-
152	517446.35	2234277.88	Геодезический метод; Мт=0.1	-
153	517504.37	2234252.20	Геодезический метод; Мт=0.1	-
154	517495.70	2234233.83	Геодезический метод; Мт=0.1	-
155	517494.35	2234234.50	Геодезический метод; Мт=0.1	-
156	517488.59	2234222.86	Геодезический метод; Мт=0.1	-
157	517490.16	2234222.08	Геодезический метод; Мт=0.1	-
158	517488.72	2234218.94	Геодезический метод; Мт=0.1	-
159	517470.85	2234213.17	Геодезический метод; Мт=0.1	-
160	517472.57	2234207.73	Геодезический метод; Мт=0.1	-
161	517471.03	2234207.23	Геодезический метод; Мт=0.1	-
162	517474.89	2234195.44	Геодезический метод; Мт=0.1	-
163	517476.48	2234195.96	Геодезический метод; Мт=0.1	-
164	517482.84	2234177.91	Геодезический метод; Мт=0.1	-
165	517439.85	2234124.48	Геодезический метод; Мт=0.1	-
166	517433.95	2234128.38	Геодезический метод; Мт=0.1	-
167	517420.59	2234110.54	Геодезический метод; Мт=0.1	-
168	517425.85	2234106.38	Геодезический метод; Мт=0.1	-
169	517414.26	2234091.87	Геодезический метод; Мт=0.1	-
170	517388.64	2234060.23	Геодезический метод; Мт=0.1	-
171	517383.21	2234064.52	Геодезический метод; Мт=0.1	-
172	517365.05	2234042.38	Геодезический метод; Мт=0.1	-
173	517370.54	2234037.80	Геодезический метод; Мт=0.1	-
174	517362.33	2234026.97	Геодезический метод; Мт=0.1	-
175	517350.28	2234011.95	Геодезический метод; Мт=0.1	-
176	517350.60	2234011.72	Геодезический метод; Мт=0.1	-
177	517320.03	2233971.08	Геодезический метод; Мт=0.1	-
178	517317.63	2233973.02	Геодезический метод; Мт=0.1	-
179	517308.46	2233961.79	Геодезический метод; Мт=0.1	-
180	517311.20	2233959.56	Геодезический метод; Мт=0.1	-
181	517280.78	2233920.50	Геодезический метод; Мт=0.1	-
182	517279.47	2233921.51	Геодезический метод; Мт=0.1	-
183	517270.47	2233909.76	Геодезический метод; Мт=0.1	-
184	517271.97	2233908.61	Геодезический метод; Мт=0.1	-

1	2	3	4	5
107	517358.65	2234005.15	Геодезический метод; Мт=0.1	-
108	517371.00	2234020.21	Геодезический метод; Мт=0.1	-
109	517385.72	2234039.55	Геодезический метод; Мт=0.1	-
110	517380.55	2234043.71	Геодезический метод; Мт=0.1	-
111	517384.93	2234049.12	Геодезический метод; Мт=0.1	-
112	517390.37	2234044.83	Геодезический метод; Мт=0.1	-
113	517422.92	2234084.92	Геодезический метод; Мт=0.1	-
114	517441.64	2234107.92	Геодезический метод; Мт=0.1	-
115	517436.08	2234112.47	Геодезический метод; Мт=0.1	-
116	517436.76	2234113.37	Геодезический метод; Мт=0.1	-
117	517442.32	2234109.62	Геодезический метод; Мт=0.1	-
118	517452.12	2234122.23	Геодезический метод; Мт=0.1	-
119	517491.06	2234170.77	Геодезический метод; Мт=0.1	-
120	517490.83	2234171.27	Геодезический метод; Мт=0.1	-
121	517494.08	2234176.11	Геодезический метод; Мт=0.1	-
122	517486.20	2234198.46	Геодезический метод; Мт=0.1	-
123	517497.50	2234193.44	Геодезический метод; Мт=0.1	-
124	517501.78	2234202.48	Геодезический метод; Мт=0.1	-
125	517488.52	2234208.37	Геодезический метод; Мт=0.1	-
126	517495.97	2234210.77	Геодезический метод; Мт=0.1	-
127	517499.13	2234217.62	Геодезический метод; Мт=0.1	-
128	517500.22	2234217.08	Геодезический метод; Мт=0.1	-
129	517506.01	2234228.71	Геодезический метод; Мт=0.1	-
130	517504.65	2234229.38	Геодезический метод; Мт=0.1	-
131	517517.79	2234257.20	Геодезический метод; Мт=0.1	-
132	517486.66	2234270.98	Геодезический метод; Мт=0.1	-
133	517489.71	2234277.50	Геодезический метод; Мт=0.1	-
134	517476.90	2234283.17	Геодезический метод; Мт=0.1	-
135	517473.85	2234276.65	Геодезический метод; Мт=0.1	-
136	517454.83	2234285.06	Геодезический метод; Мт=0.1	-
137	517451.97	2234295.37	Геодезический метод; Мт=0.1	-
138	517450.11	2234294.85	Геодезический метод; Мт=0.1	-
139	517441.67	2234323.16	Геодезический метод; Мт=0.1	-
140	517454.41	2234353.72	Геодезический метод; Мт=0.1	-
141	517455.78	2234353.12	Геодезический метод; Мт=0.1	-
142	517458.84	2234359.91	Геодезический метод; Мт=0.1	-
143	517462.66	2234367.99	Геодезический метод; Мт=0.1	-
144	517450.56	2234374.03	Геодезический метод; Мт=0.1	-
145	517446.47	2234365.72	Геодезический метод; Мт=0.1	-

1	2	3	4	5
224	516858.25	2233220.79	Геодезический метод; М±0.1	-
225	516855.71	2233221.90	Геодезический метод; М±0.1	-
226	516850.37	2233208.94	Геодезический метод; М±0.1	-
227	516852.44	2233208.04	Геодезический метод; М±0.1	-
228	516814.14	2233123.59	Геодезический метод; М±0.1	-
229	516821.16	2233120.42	Геодезический метод; М±0.1	-
230	516818.30	2233114.14	Геодезический метод; М±0.1	-
231	516811.33	2233117.29	Геодезический метод; М±0.1	-
232	516770.54	2233029.61	Геодезический метод; М±0.1	-
233	516772.80	2233028.49	Геодезический метод; М±0.1	-
234	516734.01	2232946.50	Геодезический метод; М±0.1	-
235	516732.27	2232947.25	Геодезический метод; М±0.1	-
236	516726.61	2232934.33	Геодезический метод; М±0.1	-
237	516728.16	2232933.65	Геодезический метод; М±0.1	-
238	516687.66	2232841.06	Геодезический метод; М±0.1	-
239	516680.72	2232844.09	Геодезический метод; М±0.1	-
240	516670.46	2232821.11	Геодезический метод; М±0.1	-
241	516677.32	2232818.15	Геодезический метод; М±0.1	-
242	516656.61	2232771.96	Геодезический метод; М±0.1	-
243	516653.98	2232773.09	Геодезический метод; М±0.1	-
244	516648.16	2232759.48	Геодезический метод; М±0.1	-
245	516648.84	2232759.19	Геодезический метод; М±0.1	-
246	516644.22	2232748.88	Геодезический метод; М±0.1	-
247	516645.89	2232748.13	Геодезический метод; М±0.1	-
248	516632.23	2232718.50	Геодезический метод; М±0.1	-
249	516627.59	2232720.44	Геодезический метод; М±0.1	-
250	516617.10	2232693.88	Геодезический метод; М±0.1	-
251	516621.24	2232692.15	Геодезический метод; М±0.1	-
252	516617.96	2232684.52	Геодезический метод; М±0.1	-
253	516616.27	2232685.29	Геодезический метод; М±0.1	-
254	516610.86	2232673.46	Геодезический метод; М±0.1	-
255	516612.81	2232672.58	Геодезический метод; М±0.1	-
256	516610.25	2232666.63	Геодезический метод; М±0.1	-
257	516596.61	2232672.81	Геодезический метод; М±0.1	-
258	516589.46	2232656.84	Геодезический метод; М±0.1	-
259	516604.31	2232650.11	Геодезический метод; М±0.1	-
260	516604.66	2232650.88	Геодезический метод; М±0.1	-
1	516614.17	2232646.60	Геодезический метод; М±0.1	-

1	2	3	4	5
185	517230.69	2233849.86	Геодезический метод; М±0.1	-
186	517180.80	2233846.52	Геодезический метод; М±0.1	-
187	517173.91	2233835.04	Геодезический метод; М±0.1	-
188	517171.62	2233836.32	Геодезический метод; М±0.1	-
189	517164.36	2233823.30	Геодезический метод; М±0.1	-
190	517166.04	2233822.37	Геодезический метод; М±0.1	-
191	517076.57	2233662.00	Геодезический метод; М±0.1	-
192	517074.64	2233663.04	Геодезический метод; М±0.1	-
193	517067.40	2233649.79	Геодезический метод; М±0.1	-
194	517069.21	2233648.80	Геодезический метод; М±0.1	-
195	517051.01	2233616.17	Геодезический метод; М±0.1	-
196	517001.41	2233642.22	Геодезический метод; М±0.1	-
197	516971.96	2233586.19	Геодезический метод; М±0.1	-
198	516926.27	2233497.34	Геодезический метод; М±0.1	-
199	516949.77	2233484.09	Геодезический метод; М±0.1	-
200	516948.02	2233480.98	Геодезический метод; М±0.1	-
201	516959.79	2233474.46	Геодезический метод; М±0.1	-
202	516961.45	2233477.40	Геодезический метод; М±0.1	-
203	516970.00	2233472.46	Геодезический метод; М±0.1	-
204	516969.07	2233470.61	Геодезический метод; М±0.1	-
205	516970.16	2233470.06	Геодезический метод; М±0.1	-
206	516966.47	2233462.52	Геодезический метод; М±0.1	-
207	516962.34	2233464.52	Геодезический метод; М±0.1	-
208	516958.61	2233456.81	Геодезический метод; М±0.1	-
209	516958.33	2233456.94	Геодезический метод; М±0.1	-
210	516952.53	2233444.42	Геодезический метод; М±0.1	-
211	516955.85	2233442.88	Геодезический метод; М±0.1	-
212	516937.86	2233401.90	Геодезический метод; М±0.1	-
213	516932.83	2233404.11	Геодезический метод; М±0.1	-
214	516919.39	2233373.54	Геодезический метод; М±0.1	-
215	516924.44	2233371.31	Геодезический метод; М±0.1	-
216	516904.47	2233293.85	Геодезический метод; М±0.1	-
217	516887.89	2233295.07	Геодезический метод; М±0.1	-
218	516881.48	2233281.50	Геодезический метод; М±0.1	-
219	516884.47	2233280.10	Геодезический метод; М±0.1	-
220	516881.49	2233273.25	Геодезический метод; М±0.1	-
221	516878.31	2233274.52	Геодезический метод; М±0.1	-
222	516869.34	2233252.32	Геодезический метод; М±0.1	-
223	516872.18	2233251.17	Геодезический метод; М±0.1	-

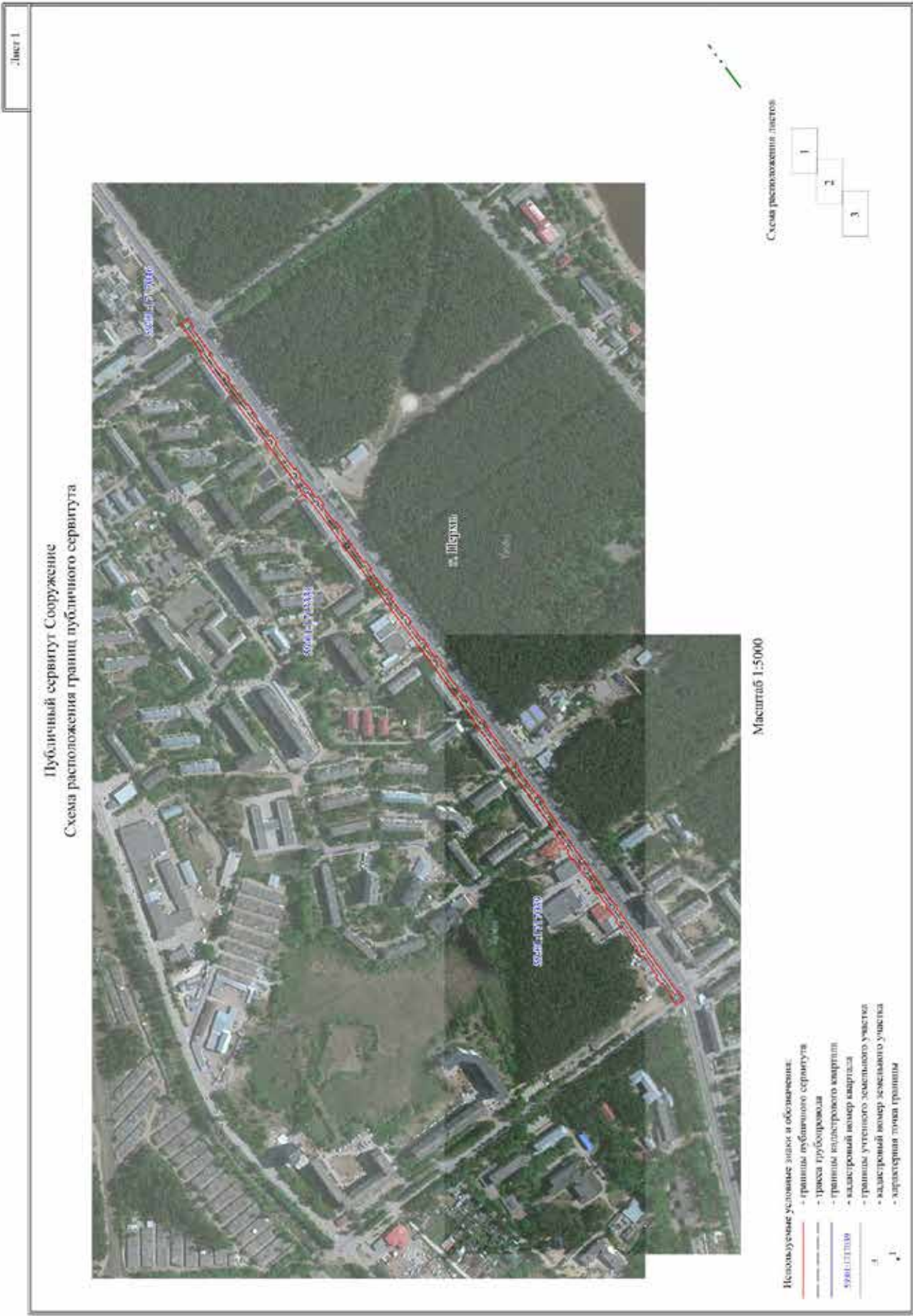

Лист 2

Публичный сервитут Сооружение  
Схема расположения границ публичного сервитута



Масштаб 1:1500

Схема расположения листов

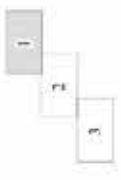

- Используемые условные знаки и обозначения:
- границы публичного сервитута
  - граница трубопровода
  - границы кадастрового квартала
  - кадастровый номер квартала
  - границы земельного участка
  - кадастровый номер земельного участка
  - характеристика точки границы





Лист 4

Публичный сервитут Сооружение  
Схема расположения границ публичного сервитута



- Используемые условные знаки и обозначения:
- границы публичного сервитута
  - трасса трубопровода
  - границы кадастрового квартала
  - кадастровый номер квартала
  - границы земельного участка
  - кадастровый номер земельного участка
  - характеристика точки границы

Масштаб 1:1500

Схема расположения листов



<b>ОПИСАНИЕ МЕСТОПОЛОЖЕНИЯ ГРАНИЦ ПУБЛИЧНОГО СЕРВИТУТА ПО ОБЪЕКТУ Сооружение ПЕРМСКИЙ КРАЙ, Г. ПЕРМЬ (НАИМЕНОВАНИЕ ОБЪЕКТА)</b>				
<b>Сведения о местоположении границ объекта</b>				
<b>1. Система координат МСК-59(зона 2)</b>				
<b>2. Сведения о характерных точках границ объекта</b>				
Обозначение характерных точек границ	Координаты, м		Метод определения координат и средняя квадратическая погрешность положения характерной точки ( $M_t$ ), м	Описание закрепления точки на местности (при наличии)
	X	Y		
1	2	3	4	5
1	518555.24	2216439.90	Геодезический метод; $M_t=0.1$	-
2	518542.53	2216448.48	Геодезический метод; $M_t=0.1$	-
3	518534.38	2216436.21	Геодезический метод; $M_t=0.1$	-
4	518537.11	2216434.37	Геодезический метод; $M_t=0.1$	-
5	518509.32	2216394.31	Геодезический метод; $M_t=0.1$	-
6	518511.64	2216392.46	Геодезический метод; $M_t=0.1$	-
7	518491.11	2216363.94	Геодезический метод; $M_t=0.1$	-
8	518488.76	2216365.63	Геодезический метод; $M_t=0.1$	-
9	518480.15	2216353.66	Геодезический метод; $M_t=0.1$	-
10	518482.46	2216352.01	Геодезический метод; $M_t=0.1$	-
11	518455.23	2216314.54	Геодезический метод; $M_t=0.1$	-
12	518452.78	2216316.31	Геодезический метод; $M_t=0.1$	-
13	518444.31	2216304.54	Геодезический метод; $M_t=0.1$	-
14	518446.72	2216302.80	Геодезический метод; $M_t=0.1$	-
15	518419.64	2216265.61	Геодезический метод; $M_t=0.1$	-
16	518417.17	2216267.38	Геодезический метод; $M_t=0.1$	-
17	518408.73	2216255.65	Геодезический метод; $M_t=0.1$	-
18	518411.17	2216253.90	Геодезический метод; $M_t=0.1$	-
19	518382.59	2216214.17	Геодезический метод; $M_t=0.1$	-
20	518380.15	2216215.93	Геодезический метод; $M_t=0.1$	-
21	518371.69	2216204.15	Геодезический метод; $M_t=0.1$	-
22	518374.08	2216202.43	Геодезический метод; $M_t=0.1$	-
23	518365.56	2216190.86	Геодезический метод; $M_t=0.1$	-
24	518364.34	2216191.73	Геодезический метод; $M_t=0.1$	-
25	518356.01	2216180.25	Геодезический метод; $M_t=0.1$	-
26	518356.87	2216179.63	Геодезический метод; $M_t=0.1$	-
27	518349.40	2216170.24	Геодезический метод; $M_t=0.1$	-
28	518346.76	2216172.13	Геодезический метод; $M_t=0.1$	-

1	2	3	4	5
68	518098.23	2215827.15	Геодезический метод; Мf=0.1	-
69	518090.32	2215815.96	Геодезический метод; Мf=0.1	-
70	518092.15	2215814.69	Геодезический метод; Мf=0.1	-
71	518051.36	2215757.46	Геодезический метод; Мf=0.1	-
72	518049.91	2215758.55	Геодезический метод; Мf=0.1	-
73	518042.48	2215748.66	Геодезический метод; Мf=0.1	-
74	518044.08	2215747.46	Геодезический метод; Мf=0.1	-
75	518015.97	2215709.71	Геодезический метод; Мf=0.1	-
76	518014.82	2215710.58	Геодезический метод; Мf=0.1	-
77	518006.28	2215698.75	Геодезический метод; Мf=0.1	-
78	518007.55	2215697.83	Геодезический метод; Мf=0.1	-
79	517956.94	2215622.94	Геодезический метод; Мf=0.1	-
80	517941.54	2215600.43	Геодезический метод; Мf=0.1	-
81	517940.46	2215601.18	Геодезический метод; Мf=0.1	-
82	517933.40	2215590.88	Геодезический метод; Мf=0.1	-
83	517934.46	2215590.14	Геодезический метод; Мf=0.1	-
84	517920.39	2215570.03	Геодезический метод; Мf=0.1	-
85	517902.89	2215544.62	Геодезический метод; Мf=0.1	-
86	517901.63	2215545.48	Геодезический метод; Мf=0.1	-
87	517894.57	2215535.16	Геодезический метод; Мf=0.1	-
88	517895.77	2215534.34	Геодезический метод; Мf=0.1	-
89	517853.19	2215473.45	Геодезический метод; Мf=0.1	-
90	517823.34	2215430.56	Геодезический метод; Мf=0.1	-
91	517805.39	2215404.70	Геодезический метод; Мf=0.1	-
92	517802.97	2215406.31	Геодезический метод; Мf=0.1	-
93	517794.72	2215393.98	Геодезический метод; Мf=0.1	-
94	517807.26	2215385.56	Геодезический метод; Мf=0.1	-
95	517815.53	2215397.92	Геодезический метод; Мf=0.1	-
96	517813.70	2215399.13	Геодезический метод; Мf=0.1	-
97	517827.18	2215418.61	Геодезический метод; Мf=0.1	-
98	517829.48	2215416.91	Геодезический метод; Мf=0.1	-
99	517837.78	2215428.19	Геодезический метод; Мf=0.1	-
100	517835.24	2215430.06	Геодезический метод; Мf=0.1	-
101	517857.10	2215461.64	Геодезический метод; Мf=0.1	-
102	517859.41	2215459.94	Геодезический метод; Мf=0.1	-
103	517867.70	2215471.23	Геодезический метод; Мf=0.1	-
104	517865.17	2215473.08	Геодезический метод; Мf=0.1	-
105	517887.78	2215505.59	Геодезический метод; Мf=0.1	-
106	517890.09	2215503.89	Геодезический метод; Мf=0.1	-

1	2	3	4	5
29	518338.33	2216160.40	Геодезический метод; Мf=0.1	-
30	518340.74	2216158.66	Геодезический метод; Мf=0.1	-
31	518320.72	2216131.17	Геодезический метод; Мf=0.1	-
32	518318.25	2216132.94	Геодезический метод; Мf=0.1	-
33	518309.79	2216121.17	Геодезический метод; Мf=0.1	-
34	518312.27	2216119.38	Геодезический метод; Мf=0.1	-
35	518302.03	2216104.82	Геодезический метод; Мf=0.1	-
36	518300.52	2216105.89	Геодезический метод; Мf=0.1	-
37	518293.58	2216096.09	Геодезический метод; Мf=0.1	-
38	518295.04	2216095.05	Геодезический метод; Мf=0.1	-
39	518276.91	2216070.11	Геодезический метод; Мf=0.1	-
40	518274.45	2216071.88	Геодезический метод; Мf=0.1	-
41	518265.98	2216060.10	Геодезический метод; Мf=0.1	-
42	518268.41	2216058.37	Геодезический метод; Мf=0.1	-
43	518257.95	2216043.96	Геодезический метод; Мf=0.1	-
44	518257.02	2216044.63	Геодезический метод; Мf=0.1	-
45	518249.10	2216033.68	Геодезический метод; Мf=0.1	-
46	518249.99	2216033.04	Геодезический метод; Мf=0.1	-
47	518244.77	2216025.90	Геодезический метод; Мf=0.1	-
48	518242.35	2216027.67	Геодезический метод; Мf=0.1	-
49	518234.06	2216016.38	Геодезический метод; Мf=0.1	-
50	518236.50	2216014.60	Геодезический метод; Мf=0.1	-
51	518217.27	2215988.25	Геодезический метод; Мf=0.1	-
52	518214.85	2215990.02	Геодезический метод; Мf=0.1	-
53	518206.57	2215978.74	Геодезический метод; Мf=0.1	-
54	518209.00	2215976.96	Геодезический метод; Мf=0.1	-
55	518189.39	2215950.13	Геодезический метод; Мf=0.1	-
56	518187.80	2215951.27	Геодезический метод; Мf=0.1	-
57	518180.71	2215941.25	Геодезический метод; Мf=0.1	-
58	518182.19	2215940.17	Геодезический метод; Мf=0.1	-
59	518170.25	2215923.52	Геодезический метод; Мf=0.1	-
60	518167.87	2215925.26	Геодезический метод; Мf=0.1	-
61	518159.59	2215913.98	Геодезический метод; Мf=0.1	-
62	518162.04	2215912.17	Геодезический метод; Мf=0.1	-
63	518126.13	2215862.13	Геодезический метод; Мf=0.1	-
64	518123.75	2215863.87	Геодезический метод; Мf=0.1	-
65	518115.46	2215852.59	Геодезический метод; Мf=0.1	-
66	518117.93	2215850.77	Геодезический метод; Мf=0.1	-
67	518100.10	2215825.83	Геодезический метод; Мf=0.1	-

1	2	3	4	5
146	518304.41	2216088.42	Геодезический метод; М±0.1	-
147	518311.35	2216098.21	Геодезический метод; М±0.1	-
148	518310.19	2216099.04	Геодезический метод; М±0.1	-
149	518324.44	2216119.29	Геодезический метод; М±0.1	-
150	518353.05	2216158.68	Геодезический метод; М±0.1	-
151	518364.97	2216173.74	Геодезический метод; М±0.1	-
152	518366.41	2216172.69	Геодезический метод; М±0.1	-
153	518374.80	2216184.23	Геодезический метод; М±0.1	-
154	518373.69	2216185.03	Геодезический метод; М±0.1	-
155	518386.61	2216202.61	Геодезический метод; М±0.1	-
156	518423.42	2216253.81	Геодезический метод; М±0.1	-
157	518459.09	2216302.84	Геодезический метод; М±0.1	-
158	518495.18	2216352.44	Геодезический метод; М±0.1	-
159	518525.32	2216394.36	Геодезический метод; М±0.1	-
160	518522.88	2216396.30	Геодезический метод; М±0.1	-
161	518545.39	2216428.75	Геодезический метод; М±0.1	-
162	518546.91	2216427.72	Геодезический метод; М±0.1	-
1	518555.24	2216439.90	Геодезический метод; М±0.1	-

1	2	3	4	5
107	517898.39	2215515.17	Геодезический метод; М±0.1	-
108	517895.87	2215517.02	Геодезический метод; М±0.1	-
109	517904.02	2215528.69	Геодезический метод; М±0.1	-
110	517905.10	2215527.94	Геодезический метод; М±0.1	-
111	517912.17	2215538.27	Геодезический метод; М±0.1	-
112	517911.14	2215538.97	Геодезический метод; М±0.1	-
113	517924.29	2215558.14	Геодезический метод; М±0.1	-
114	517926.59	2215556.46	Геодезический метод; М±0.1	-
115	517934.88	2215567.74	Геодезический метод; М±0.1	-
116	517932.35	2215569.60	Геодезический метод; М±0.1	-
117	517942.71	2215584.50	Геодезический метод; М±0.1	-
118	517944.11	2215583.54	Геодезический метод; М±0.1	-
119	517951.17	2215593.84	Геодезический метод; М±0.1	-
120	517949.79	2215594.79	Геодезический метод; М±0.1	-
121	517960.94	2215611.15	Геодезический метод; М±0.1	-
122	517963.21	2215609.48	Геодезический метод; М±0.1	-
123	517971.50	2215620.77	Геодезический метод; М±0.1	-
124	517968.92	2215622.67	Геодезический метод; М±0.1	-
125	518015.66	2215691.98	Геодезический метод; М±0.1	-
126	518016.82	2215691.15	Геодезический метод; М±0.1	-
127	518025.25	2215702.75	Геодезический метод; М±0.1	-
128	518023.97	2215703.71	Геодезический метод; М±0.1	-
129	518052.08	2215741.46	Геодезический метод; М±0.1	-
130	518053.32	2215740.52	Геодезический метод; М±0.1	-
131	518060.75	2215750.41	Геодезический метод; М±0.1	-
132	518059.36	2215751.46	Геодезический метод; М±0.1	-
133	518100.32	2215808.92	Геодезический метод; М±0.1	-
134	518102.16	2215807.63	Геодезический метод; М±0.1	-
135	518110.08	2215818.81	Геодезический метод; М±0.1	-
136	518108.28	2215820.08	Геодезический метод; М±0.1	-
137	518190.30	2215934.34	Геодезический метод; М±0.1	-
138	518191.54	2215933.45	Геодезический метод; М±0.1	-
139	518198.64	2215943.48	Геодезический метод; М±0.1	-
140	518197.51	2215944.29	Геодезический метод; М±0.1	-
141	518258.09	2216027.17	Геодезический метод; М±0.1	-
142	518259.25	2216026.33	Геодезический метод; М±0.1	-
143	518267.17	2216037.27	Геодезический метод; М±0.1	-
144	518266.04	2216038.09	Геодезический метод; М±0.1	-
145	518303.20	2216089.27	Геодезический метод; М±0.1	-

Публичный сервитут Тепловая трасса  
 Схема расположения границ публичного сервитута

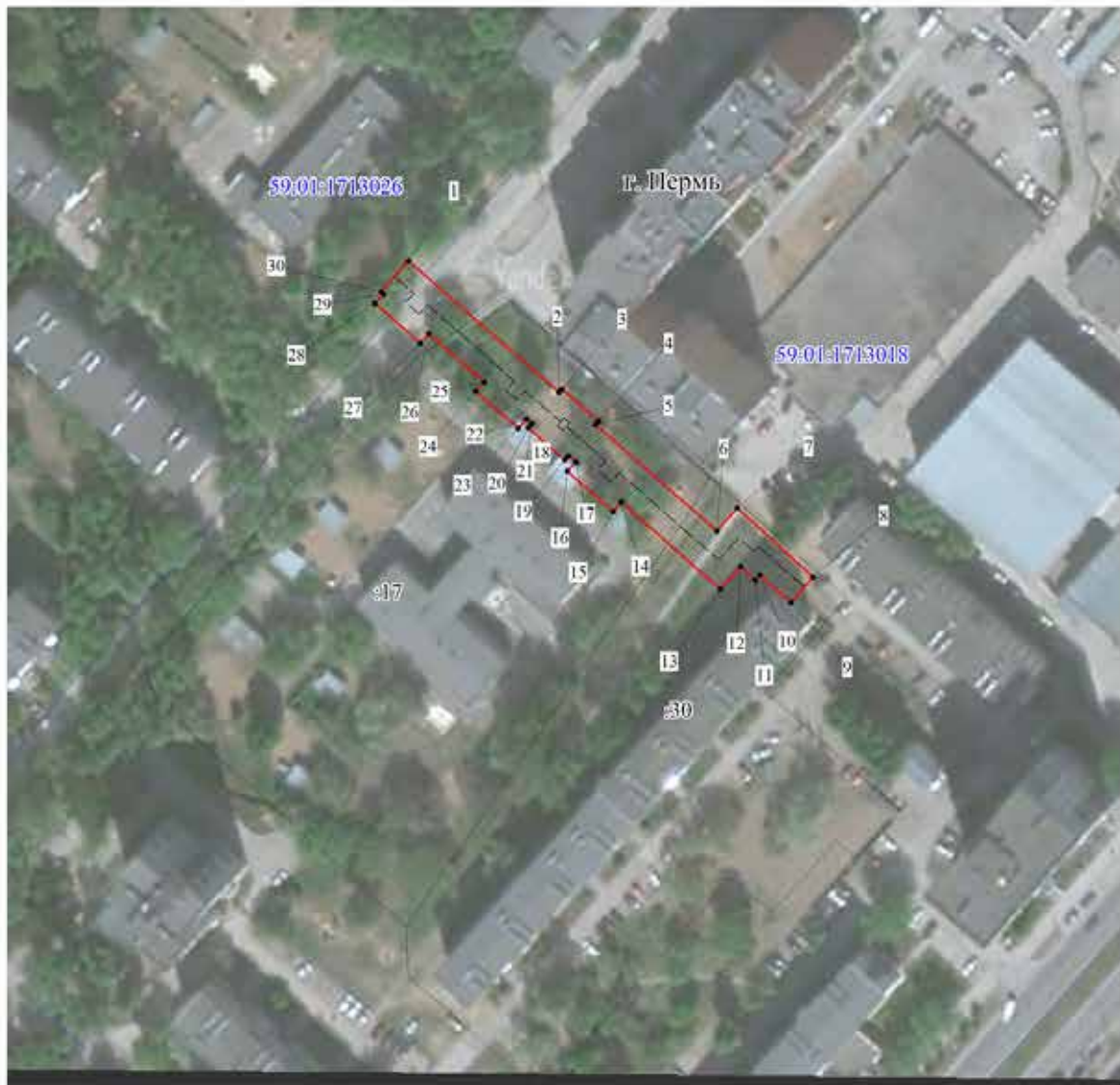

Масштаб 1:1500

Используемые условные знаки и обозначения:

- - границы публичного сервитута
- - - - трасса трубопровода
- - границы кадастрового квартала
- 59:01:1713018 - кадастровый номер квартала
- - границы учтенного земельного участка
- 17 - кадастровый номер земельного участка
- 1 - характерная точка границы

1	2	3	4	5
29	517486.55	2214504.70	Геодезический метод; Мf=0.1	-
30	517487.16	2214504.01	Геодезический метод; Мf=0.1	-
1	517494.67	2214510.60	Геодезический метод; Мf=0.1	-







ОПИСАНИЕ МЕСТОПОЛОЖЕНИЯ ГРАНИЦ ПУБЛИЧНОГО СЕРВИТУТА ПО ОБЪЕКТУ Тепловая трасса ПЕРМСКИЙ КРАЙ, Г. ПЕРМЬ (НАИМЕНОВАНИЕ ОБЪЕКТА)					
Сведения о местоположении границ объекта					
1. Система координат МСК-59(зона 2)					
2. Сведения о характеристных точках границ объекта					
Обозначение характерных точек границ	Координаты, м		Метод определения координат и средняя квадратическая погрешность положения характерной точки (М <sub>п</sub> ), м	Описание закрепления точки на местности (при наличии)	5
	X	Y			
1	2	3	4	5	
1	517494.67	2214510.60	Геодезический метод; Мf=0.1	-	-
2	517462.82	2214547.04	Геодезический метод; Мf=0.1	-	-
3	517463.67	2214547.79	Геодезический метод; Мf=0.1	-	-
4	517455.96	2214556.64	Геодезический метод; Мf=0.1	-	-
5	517455.08	2214555.87	Геодезический метод; Мf=0.1	-	-
6	517429.39	2214585.29	Геодезический метод; Мf=0.1	-	-
7	517434.91	2214590.21	Геодезический метод; Мf=0.1	-	-
8	517418.23	2214608.48	Геодезический метод; Мf=0.1	-	-
9	517412.10	2214603.13	Геодезический метод; Мf=0.1	-	-
10	517418.69	2214595.60	Геодезический метод; Мf=0.1	-	-
11	517417.45	2214594.52	Геодезический метод; Мf=0.1	-	-
12	517420.71	2214590.94	Геодезический метод; Мf=0.1	-	-
13	517415.34	2214586.15	Геодезический метод; Мf=0.1	-	-
14	517436.38	2214562.10	Геодезический метод; Мf=0.1	-	-
15	517434.08	2214560.15	Геодезический метод; Мf=0.1	-	-
16	517443.78	2214549.06	Геодезический метод; Мf=0.1	-	-
17	517445.96	2214551.11	Геодезический метод; Мf=0.1	-	-
18	517447.53	2214549.30	Геодезический метод; Мf=0.1	-	-
19	517446.59	2214548.48	Геодезический метод; Мf=0.1	-	-
20	517454.31	2214539.63	Геодезический метод; Мf=0.1	-	-
21	517455.28	2214540.47	Геодезический метод; Мf=0.1	-	-
22	517456.34	2214539.25	Геодезический метод; Мf=0.1	-	-
23	517454.17	2214537.19	Геодезический метод; Мf=0.1	-	-
24	517463.10	2214526.93	Геодезический метод; Мf=0.1	-	-
25	517465.30	2214529.02	Геодезический метод; Мf=0.1	-	-
26	517477.07	2214515.54	Геодезический метод; Мf=0.1	-	-
27	517474.80	2214513.56	Геодезический метод; Мf=0.1	-	-
28	517484.44	2214502.54	Геодезический метод; Мf=0.1	-	-

Публичный сервитут Тепловая трасса  
Схема расположения границ публичного сервитута



Масштаб 1:1000

Используемые условные знаки и обозначения:

-  - границы публичного сервитута
-  - трасса трубопровода
-  - границы кадастрового квартала
-  - кадастровый номер квартала
-  - границы учтеного земельного участка
-  - кадастровый номер земельного участка
-  - характерная точка границы









<b>ОПИСАНИЕ МЕСТОПОЛОЖЕНИЯ ГРАНИЦ ПУБЛИЧНОГО СЕРВИТУТА ПО ОБЪЕКТУ Тепловая трасса ПЕРМСКИЙ КРАЙ, Г. ПЕРМЬ (НАИМЕНОВАНИЕ ОБЪЕКТА)</b>				
<b>Сведения о местоположении границ объекта</b>				
<b>1. Система координат МСК-59(зона 2)</b>				
<b>2. Сведения о характерных точках границ объекта</b>				
Обозначение характерных точек границ	Координаты, м		Метод определения координат и средняя квадратическая погрешность положения характерной точки ( $M_t$ ), м	Описание закрепления точки на местности (при наличии)
	X	Y		
1	2	3	4	5
1	517651.32	2214869.14	Геодезический метод; $M_t=0.1$	-
2	517633.62	2214888.18	Геодезический метод; $M_t=0.1$	-
3	517653.61	2214906.32	Геодезический метод; $M_t=0.1$	-
4	517646.29	2214914.39	Геодезический метод; $M_t=0.1$	-
5	517618.13	2214888.84	Геодезический метод; $M_t=0.1$	-
6	517636.01	2214869.60	Геодезический метод; $M_t=0.1$	-
7	517621.36	2214855.62	Геодезический метод; $M_t=0.1$	-
8	517619.29	2214857.19	Геодезический метод; $M_t=0.1$	-
9	517610.54	2214848.34	Геодезический метод; $M_t=0.1$	-
10	517611.95	2214846.57	Геодезический метод; $M_t=0.1$	-
11	517593.81	2214828.86	Геодезический метод; $M_t=0.1$	-
12	517590.14	2214833.03	Геодезический метод; $M_t=0.1$	-
13	517580.71	2214824.72	Геодезический метод; $M_t=0.1$	-
14	517589.37	2214814.89	Геодезический метод; $M_t=0.1$	-
15	517590.52	2214815.90	Геодезический метод; $M_t=0.1$	-
16	517593.34	2214813.18	Геодезический метод; $M_t=0.1$	-
17	517622.81	2214841.93	Геодезический метод; $M_t=0.1$	-
1	517651.32	2214869.14	Геодезический метод; $M_t=0.1$	-

Публичный сервитут Тепловая трасса  
Схема расположения границ публичного сервитута



Масштаб 1:1000

Используемые условные знаки и обозначения:

-  - границы публичного сервитута
-  - трасса трубопровода
-  - границы кадастрового квартала
-  - кадастровый номер квартала
-  - границы учтенного земельного участка
-  - кадастровый номер земельного участка
-  - характерная точка границы







<b>ОПИСАНИЕ МЕСТОПОЛОЖЕНИЯ ГРАНИЦ ПУБЛИЧНОГО СЕРВИТУТА ПО ОБЪЕКТУ Тепловая трасса ПЕРМСКИЙ КРАЙ, Г. ПЕРМЬ (НАИМЕНОВАНИЕ ОБЪЕКТА)</b>				
<b>Сведения о местоположении границ объекта</b>				
<b>1. Система координат МСК-59(зона 2)</b>				
<b>2. Сведения о характерных точках границ объекта</b>				
Обозначение характерных точек границ	Координаты, м		Метод определения координат и средняя квадратическая погрешность положения характерной точки (M <sub>t</sub> ), м	Описание закрепления точки на местности (при наличии)
	X	Y		
1	2	3	4	5
1	517706.31	2214573.96	Геодезический метод; M <sub>t</sub> =0.1	-
2	517697.39	2214584.07	Геодезический метод; M <sub>t</sub> =0.1	-
3	517696.80	2214583.50	Геодезический метод; M <sub>t</sub> =0.1	-
4	517685.10	2214597.00	Геодезический метод; M <sub>t</sub> =0.1	-
5	517679.62	2214596.81	Геодезический метод; M <sub>t</sub> =0.1	-
6	517660.48	2214580.42	Геодезический метод; M <sub>t</sub> =0.1	-
7	517667.57	2214572.14	Геодезический метод; M <sub>t</sub> =0.1	-
8	517681.72	2214584.26	Геодезический метод; M <sub>t</sub> =0.1	-
9	517688.96	2214575.91	Геодезический метод; M <sub>t</sub> =0.1	-
10	517687.98	2214574.96	Геодезический метод; M <sub>t</sub> =0.1	-
11	517694.94	2214567.36	Геодезический метод; M <sub>t</sub> =0.1	-
12	517701.45	2214573.03	Геодезический метод; M <sub>t</sub> =0.1	-
13	517703.10	2214571.13	Геодезический метод; M <sub>t</sub> =0.1	-
1	517706.31	2214573.96	Геодезический метод; M <sub>t</sub> =0.1	-

Публичный сервитут Тепловая трасса  
Схема расположения границ публичного сервитута



Масштаб 1:500

Используемые условные знаки и обозначения:

-  - границы публичного сервитута
-  - трасса трубопровода
-  - границы кадастрового квартала
-  - кадастровый номер квартала
-  - границы учтенного земельного участка
-  - кадастровый номер земельного участка
-  - характерная точка границы

<b>ОПИСАНИЕ МЕСТОПОЛОЖЕНИЯ ГРАНИЦ ПУБЛИЧНОГО СЕРВИТУТА ПО ОБЪЕКТУ Тепловая трасса ПЕРМСКИЙ КРАЙ, Г. ПЕРМЬ (НАИМЕНОВАНИЕ ОБЪЕКТА)</b>				
<b>Сведения о местоположении границ объекта</b>				
<b>1. Система координат МСК-59(зона 2)</b>				
<b>2. Сведения о характерных точках границ объекта</b>				
Обозначение характерных точек границ	Координаты, м		Метод определения координат и средняя квадратическая погрешность положения характерной точки (M <sub>t</sub> ), м	Описание закрепления точки на местности (при наличии)
	X	Y		
1	2	3	4	5
1	517398.67	2214661.73	Геодезический метод; M <sub>t</sub> =0.1	-
2	517390.35	2214671.50	Геодезический метод; M <sub>t</sub> =0.1	-
3	517370.15	2214654.51	Геодезический метод; M <sub>t</sub> =0.1	-
4	517369.52	2214655.25	Геодезический метод; M <sub>t</sub> =0.1	-
5	517368.03	2214653.99	Геодезический метод; M <sub>t</sub> =0.1	-
6	517366.66	2214655.65	Геодезический метод; M <sub>t</sub> =0.1	-
7	517359.08	2214649.13	Геодезический метод; M <sub>t</sub> =0.1	-
8	517360.42	2214647.51	Геодезический метод; M <sub>t</sub> =0.1	-
9	517359.41	2214646.65	Геодезический метод; M <sub>t</sub> =0.1	-
10	517367.07	2214637.63	Геодезический метод; M <sub>t</sub> =0.1	-
11	517377.17	2214646.23	Геодезический метод; M <sub>t</sub> =0.1	-
12	517376.62	2214646.89	Геодезический метод; M <sub>t</sub> =0.1	-
13	517389.19	2214657.46	Геодезический метод; M <sub>t</sub> =0.1	-
14	517391.34	2214654.92	Геодезический метод; M <sub>t</sub> =0.1	-
1	517398.67	2214661.73	Геодезический метод; M <sub>t</sub> =0.1	-

## ОПИСАНИЕ МЕСТОПОЛОЖЕНИЯ ГРАНИЦ

Публичный сервитут в целях реконструкции и эксплуатации сетей газоснабжения в границах полосы отвода по объекту «Капитальный ремонт трамвайного пути на участке ул. Уральская-Розалии Землячки - ул. 1905 года (включая разворотное кольцо «Вителм») на территории города Перми» (наименование объекта, местоположение границ которого описано (далее - объект))

## Раздел 1

Сведения об объекте		
№ п/п	Характеристики объекта	Описание характеристик
1	Местоположение объекта	Пермский край, г. Пермь, ул. Уральская
2	Площадь объекта +/- величина погрешности определения площади (Р+/- Дельта Р)	181 кв.м ± 3 кв.м
3	Иные характеристики объекта	Публичный сервитут в целях реконструкции и эксплуатации сетей газоснабжения в границах полосы отвода по объекту «Капитальный ремонт трамвайного пути на участке ул. Уральская-Розалии Землячки - ул. 1905 года (включая разворотное кольцо «Вителм») на территории города Перми» на 10 лет

## Раздел 2

## Сведения о местоположении границ объекта

## 1. Система координат МСК-59, зона 2

## 2. Сведения о характерных точках границ объекта

Обозначение характерных точек границ	Координаты, м		Метод определения координат характерной точки	Средняя квадратическая погрешность положения характерной точки (М), м	Описание обозначения точки на местности (при наличии)
	X	Y			
1	2	3	4	5	6
1	520065.64	2235477.64	Метод спутниковых геодезических измерений (определений)	0.10	-
2	520063.47	2235482.15	Метод спутниковых геодезических измерений (определений)	0.10	-
3	520049.38	2235491.97	Метод спутниковых геодезических измерений (определений)	0.10	-
4	520058.45	2235506.41	Метод спутниковых геодезических измерений (определений)	0.10	-
5	520065.91	2235508.01	Метод спутниковых геодезических измерений (определений)	0.10	-
6	520043.21	2235490.28	Метод спутниковых геодезических измерений (определений)	0.10	-
7	520062.62	2235476.48	Метод спутниковых геодезических измерений (определений)	0.10	-
1	520065.64	2235477.64	Метод спутниковых геодезических измерений (определений)	0.10	-

## 3. Сведения о характерных точках части (частей) границы объекта

Обозначение характерных точек части границы	Координаты, м		Метод определения координат характерной точки	Средняя квадратическая погрешность положения характерной точки (М), м	Описание обозначения точки на местности (при наличии)
	X	Y			
1	2	3	4	5	6
-	-	-	-	-	-

План границ объекта



Масштаб 1:1000

Используемые условные знаки и обозначения:

- Характерная точка границы публичного сервитута
- 1 Надписи номеров характерных точек границы публичного сервитута
- Граница публичного сервитута
- Ось газопровода реконструируемого
- Ось газопровода существующего
- Граница кадастрового квартала
- Существующая часть границы, имеющиеся в ЕГРН сведения о которой достаточны для определения ее местоположения
- 7848 Надписи кадастрового номера земельного участка

Подпись



Покидкина Т.А.

Дата 10.03.2022 г.

Место для оттиска печати (при наличии) лица, составившего описание местоположения границ объекта

Текстовое описание местоположения границ объекта		
Прохождение границы		Описание прохождения границы
от точки	до точки	
1	2	3
-	-	-



## ОПИСАНИЕ МЕСТОПОЛОЖЕНИЯ ГРАНИЦ

Публичный сервис в целях реконструкции и эксплуатации сетей газоснабжения в границах полосы отвода по объекту «Капитальный ремонт трамвайного пути на участке ул. Уральская-Розалии Землячки - ул. 1905 года (включая разворотное кольцо «Вислом) на территории города Перми» (наименование объекта, местоположение границ которого описано (далее - объект))

## Раздел I

Сведения об объекте		
№ п/п	Характеристики объекта	Описание характеристик
1	Местоположение объекта	3
2	Площадь объекта +/- величина погрешности определения площади (Р+/- Дельта Р)	Пермский край, г. Пермь, ул. Уральская 53 кв.м ± 1 кв.м
3	Иные характеристики объекта	Публичный сервис в целях реконструкции и эксплуатации сетей газоснабжения в границах полосы отвода по объекту «Капитальный ремонт трамвайного пути на участке ул. Уральская-Розалии Землячки - ул. 1905 года (включая разворотное кольцо «Вислом) на территории города Перми» на 10 лет

## Раздел 2









Сведения о местоположении границ объекта						
1. Система координат МСК-59, зона 2						
2. Сведения о характерных точках границ объекта						
Обозначение характерных точек границ	Координаты, м		Метод определения координат характерной точки	Средняя квадратическая погрешность положения характерной точки (М), м	Описание обозначения точки на местности (при наличии)	6
	X	Y				
1	2	3	4	5	6	6
1	519237.80	223459.76	Метод спутниковых геодезических измерений (определений)	0.10	-	-
2	519234.11	2234564.82	Метод спутниковых геодезических измерений (определений)	0.10	-	-
3	519227.42	223459.13	Метод спутниковых геодезических измерений (определений)	0.10	-	-
4	519230.84	223454.42	Метод спутниковых геодезических измерений (определений)	0.10	-	-
1	519237.80	223459.76	Метод спутниковых геодезических измерений (определений)	0.10	-	-
3. Сведения о характерных точках части (частей) границы объекта						
Обозначение характерных точек границы	Координаты, м		Метод определения координат характерной точки	Средняя квадратическая погрешность положения характерной точки (М), м	Описание обозначения точки на местности (при наличии)	6
	X	Y				
1	2	3	4	5	6	-
-	-	-	-	-	-	-

## План границ объекта



Масштаб 1:1000

Используемые условные знаки и обозначения:

- |   |  |
|---|--|
|  | Характерная точка границы публичного сервитута   |
|  | Надписи номеров характерных точек границы публичного сервитута   |
|  | Граница публичного сервитута   |
|  | Ось газопровода реконструируемого  |
|  | Ось газопровода существующего  |
|  | Граница кадастрового квартала  |
|  | Существующая часть границы, имеющиеся в ЕГРН сведения о которой достаточны для определения ее местоположения |
|  | Надписи кадастрового номера земельного участка   |

Подпись



Покидкина Т.А.

Дата 10.03.2022 г.

Место для оттиска печати (при наличии) лица, составившего описание местоположения границ объекта

Текстовое описание местоположения границ объекта	
Прохождение границы от точки	Описание прохождения границы
1	3
2	
3	

**ОПИСАНИЕ МЕСТОПОЛОЖЕНИЯ ГРАНИЦ**

Публичный сервис для целей реконструкции и эксплуатации сетей газоснабжения в границах полосы отвода по объекту «Реконструкция ул. Карпинского от ул. Архитектора Связева до ул. Советской Армии» (наименование объекта, местоположение границ которого описано (далее - объект))

**Раздел 1**

Сведения об объекте		
№ п/п	Характеристики объекта	Описание характеристик
1	2	3
1	Местоположение объекта	Пермский край, г. Пермь, ул. Карпинского
2	Площадь объекта +/- величина погрешности определения площади (Р+/- Дельта Р)	66 кв.м ± 2 кв.м
3	Иные характеристики объекта	Публичный сервис для целей реконструкции и эксплуатации сетей газоснабжения в границах полосы отвода по объекту «Реконструкция ул. Карпинского от ул. Архитектора Связева до ул. Советской Армии» на 10 лет

**Раздел 2**

Сведения о местоположении границ объекта						
1. Система координат МСК-59, зона 2						
2. Сведения о характерных точках границ объекта						
Обозначение характерных точек границ	Координаты, м		Метод определения координат характерной точки	Средняя квадратическая погрешность положения характерной точки (М), м	Описание обозначения точки на местности (при наличии)	6
	X	Y				
1	2	3	4	5		
1	513150.55	2229518.61	Метод спутниковых геодезических измерений (определений)	0.10		
2	513143.06	2229531.72	Метод спутниковых геодезических измерений (определений)	0.10		
3	513138.61	2229529.71	Метод спутниковых геодезических измерений (определений)	0.10		
4	513142.03	2229525.01	Метод спутниковых геодезических измерений (определений)	0.10		
5	513143.88	2229521.88	Метод спутниковых геодезических измерений (определений)	0.10		
6	513145.18	2229519.34	Метод спутниковых геодезических измерений (определений)	0.10		
7	513146.83	2229516.57	Метод спутниковых геодезических измерений (определений)	0.10		
1	513150.55	2229518.61	Метод спутниковых геодезических измерений (определений)	0.10		
3. Сведения о характерных точках части (частей) границы объекта						
Обозначение характерных точек части границы	Координаты, м		Метод определения координат характерной точки	Средняя квадратическая погрешность положения характерной точки (М), м	Описание обозначения точки на местности (при наличии)	6
	X	Y				
1	2	3	4	5		
1						

## План границ объекта



Масштаб 1:1000

Используемые условные знаки и обозначения:

- Характерная точка границы публичного сервитута
- 1 Надписи номеров характерных точек границы публичного сервитута
- Граница публичного сервитута
- Ось газопровода реконструируемого
- Ось газопровода существующего
- Граница кадастрового квартала
- Существующая часть границы, имеющиеся в ЕГРН сведения о которой достаточны для определения ее местоположения
- 7848 Надписи кадастрового номера земельного участка

Подпись



Покидкина Т.А.

Дата 10.03.2022 г.

Место для оттиска печати (при наличии) лица, составившего описание местоположения границ объекта

Текстовое описание местоположения границ объекта		
Прохождение границы		Описание прохождения границы
от точки	до точки	
1	2	3
-	-	-

## ОПИСАНИЕ МЕСТОПОЛОЖЕНИЯ ГРАНИЦ

Публичный сервитут в целях реконструкции и эксплуатации сетей газоснабжения в границах полосы отвода по объекту «Реконструкция ул. Карпинского от ул. Архитектора Связева до ул. Советской Армии»  
(наименование объекта, местоположение границ которого описано (далее - объект))

## Раздел 1

Сведения об объекте		
№ п/п	Характеристики объекта	Описание характеристик
1	2	3
1	Местоположение объекта	Пермский край, г. Пермь, ул. Карпинского
2	Площадь объекта +/- величина погрешности определения площади (Р+/- Дельта Р)	729 кв.м ± 5 кв.м
3	Иные характеристики объекта	Публичный сервитут в целях реконструкции и эксплуатации сетей газоснабжения в границах полосы отвода по объекту «Реконструкция ул. Карпинского от ул. Архитектора Связева до ул. Советской Армии» на 10 лет

14	513674.38	2229827.08	Метод спутниковых геодезических измерений (определений)	0.10	–
15	513693.04	2229837.62	Метод спутниковых геодезических измерений (определений)	0.10	–
16	513707.34	2229847.20	Метод спутниковых геодезических измерений (определений)	0.10	–
17	513708.47	2229849.86	Метод спутниковых геодезических измерений (определений)	0.10	–
18	513728.80	2229847.44	Метод спутниковых геодезических измерений (определений)	0.10	–
19	513741.89	2229855.76	Метод спутниковых геодезических измерений (определений)	0.10	–
20	513754.27	2229866.38	Метод спутниковых геодезических измерений (определений)	0.10	–
21	513756.94	2229885.80	Метод спутниковых геодезических измерений (определений)	0.10	–
1	513752.37	2229889.50	Метод спутниковых геодезических измерений (определений)	0.10	–
3. Сведения о характеристных точках части (частей) границы объекта					
Обозначение характеристных точек части границы	Координаты, м		Метод определения координат характеристной точки	Средняя квадратическая погрешность положения характеристной точки (М), м	Описание обозначения точки на местности (при наличии)
	X	Y			
1	2	3	4	5	6
–	–	–	–	–	–

## Раздел 2

## Сведения о местоположении границ объекта

## 1. Система координат МСК-59, зона 2

## 2. Сведения о характеристных точках границы объекта

Обозначение характеристных точек границ	Координаты, м		Метод определения координат характеристной точки	Средняя квадратическая погрешность положения характеристной точки (М), м	Описание обозначения точки на местности (при наличии)
	X	Y			
1	2	3	4	5	6
1	513752.37	2229889.50	Метод спутниковых геодезических измерений (определений)	0.10	–
2	513750.63	2229887.14	Метод спутниковых геодезических измерений (определений)	0.10	–
3	513751.93	2229886.05	Метод спутниковых геодезических измерений (определений)	0.10	–
4	513749.64	2229869.04	Метод спутниковых геодезических измерений (определений)	0.10	–
5	513738.73	2229859.65	Метод спутниковых геодезических измерений (определений)	0.10	–
6	513727.73	2229852.66	Метод спутниковых геодезических измерений (определений)	0.10	–
7	513705.07	2229855.34	Метод спутниковых геодезических измерений (определений)	0.10	–
8	513703.36	2229850.57	Метод спутниковых геодезических измерений (определений)	0.10	–
9	513690.69	2229842.03	Метод спутниковых геодезических измерений (определений)	0.10	–
10	513667.64	2229828.93	Метод спутниковых геодезических измерений (определений)	0.10	–
11	513682.17	2229803.12	Метод спутниковых геодезических измерений (определений)	0.10	–
12	513683.28	2229800.58	Метод спутниковых геодезических измерений (определений)	0.10	–
13	513687.90	2229803.07	Метод спутниковых геодезических измерений (определений)	0.10	–

План границ объекта



Масштаб 1:1000

Используемые условные знаки и обозначения:

- Характерная точка границы публичного сервитута
- 1 Надписи номеров характерных точек границы публичного сервитута
- Граница публичного сервитута
- Ось газопровода реконструируемого
- Ось газопровода существующего
- Граница кадастрового квартала
- Существующая часть границы, имеющиеся в ЕГРН сведения о которой достаточны для определения ее местоположения
- 7848 Надписи кадастрового номера земельного участка

Подпись



Покидкина Т.А.

Дата 10.03.2022 г.

Место для оттиска печати (при наличии) лица, составившего описание местоположения границ объекта

## Раздел 2

Сведения о местоположении границ объекта						
1. Система координат МСК-59, зона 2						
2. Сведения о характеристных точках границ объекта						
Обозначение характеристных точек границ	Координаты, м		Метод определения координат характеристной точки	Средняя квадратическая погрешность положения характеристной точки (М), м	Описание обозначения точки на местности (при наличии)	6
	X	Y				
1	2	3	4	5	6	
1	512796.60	2229363.73	Метод спутниковых геодезических измерений (определений)	0,10	–	
2	512785.27	2229388.77	Метод спутниковых геодезических измерений (определений)	0,10	–	
3	512785.44	2229388.87	Метод спутниковых геодезических измерений (определений)	0,10	–	
4	512783.05	2229392.99	Метод спутниковых геодезических измерений (определений)	0,10	–	
5	512778.81	2229390.93	Метод спутниковых геодезических измерений (определений)	0,10	–	
6	512792.12	2229361.51	Метод спутниковых геодезических измерений (определений)	0,10	–	
1	512796.60	2229363.73	Метод спутниковых геодезических измерений (определений)	0,10	–	
3. Сведения о характеристных точках части (частей) границы объекта						
Обозначение характеристных точек границы	Координаты, м		Метод определения координат характеристной точки	Средняя квадратическая погрешность положения характеристной точки (М), м	Описание обозначения точки на местности (при наличии)	6
	X	Y				
1	2	3	4	5	6	
–	–	–	–	–	–	–

Текстовое описание местоположения границ объекта		
Прохождение границы		
1	2	3
–	–	–

## ОПИСАНИЕ МЕСТОПОЛОЖЕНИЯ ГРАНИЦ

Публичный сервитут в целях реконструкции и эксплуатации сетей газоснабжения в границах полосы отвода по объекту «Реконструкция ул. Карпинского от ул. Архитектора Свиязева до ул. Советской Армии» (наименование объекта, местоположение границ которого описано (далее - объект))

## Раздел 1

Сведения об объекте		
№ п/п	Характеристики объекта	Описание характеристик
1	2	3
1	Местоположение объекта	Пермский край, г. Пермь, ул. Карпинского
2	Площадь объекта +/- величина погрешности определения площади (Р +/- Delta P)	161 кв.м ± 3 кв.м
3	Иные характеристики объекта	Публичный сервитут в целях реконструкции и эксплуатации сетей газоснабжения в границах полосы отвода по объекту «Реконструкция ул. Карпинского от ул. Архитектора Свиязева до ул. Советской Армии» на 10 лет



План границ объекта



Используемые условные знаки и обозначения:

Масштаб 1:1000

- Характерная точка границы публичного сервитута
- 1 Надписи номеров характерных точек границы публичного сервитута
- Граница публичного сервитута
- Ось газопровода реконструируемого
- Ось газопровода существующего
- Граница кадастрового квартала
- Существующая часть границы, имеющиеся в ЕГРН сведения о которой достаточны для определения ее местоположения
- 7848 Надписи кадастрового номера земельного участка

Подпись



Покидкина Т.А.

Дата 10.03.2022 г.

Место для оттиска печати (при наличии) лица, составившего описание местоположения границ объекта

Текстовое описание местоположения границ объекта	
Прохождение границы от точки 1	Описание прохождения границы
2	3
-	-

**ОПИСАНИЕ МЕСТОПОЛОЖЕНИЯ ГРАНИЦ**

Публичный сервитут для размещения объекта электросетевого хозяйства «Электросетевой комплекс Подстанция 110/6 кВ «Строительная» (ВЛ-0,4кВ КТП-4499)

(наименование объекта, местоположение границ которого описано (далее - объект)

<b>Раздел 1</b>	
Сведения об объекте	
№ п/п	Описание характеристик
1	3
1	Характеристики объекта
2	Описание характеристик
1	Местоположение объекта
2	Пермский край, город Пермь
3	Площадь объекта +/- величина погрешности определения площади (Р+/- Дельта Р)
4	8 119 кв.м ± 20 кв.м
3	Иные характеристики объекта
1	Публичный сервитут для размещения объекта электросетевого хозяйства «Электросетевой комплекс Подстанция 110/6 кВ «Строительная» (ВЛ-0,4кВ КТП-4499) на срок 49 лет

**Раздел 2**

Сведения о местоположении границ объекта

1. Система координат МСК-59, зона 2					
2. Сведения о характерных точках границ объекта					
Обозначение характерных точек границ	Координаты, м	Метод определения координат характерной точки	Средняя квадратическая погрешность положения характерной точки (М), м	Описание обозначения точки на местности (при наличии)	
	X				Y
1	2	3	4	5	6
1	528731.57	2233341.40	Метод спутниковых геодезических измерений (определений)	0.10	-
2	528712.81	2233317.06	Метод спутниковых геодезических измерений (определений)	0.10	-
3	528680.06	2233380.28	Метод спутниковых геодезических измерений (определений)	0.10	-
4	528662.90	2233265.00	Метод спутниковых геодезических измерений (определений)	0.10	-
5	528641.16	2233243.16	Метод спутниковых геодезических измерений (определений)	0.10	-
6	528615.70	2233265.84	Метод спутниковых геодезических измерений (определений)	0.10	-
7	528597.35	2233286.80	Метод спутниковых геодезических измерений (определений)	0.10	-
8	528574.76	2233405.98	Метод спутниковых геодезических измерений (определений)	0.10	-
9	528594.45	2233383.12	Метод спутниковых геодезических измерений (определений)	0.10	-
10	528594.45	2233284.04	Метод спутниковых геодезических измерений (определений)	0.10	-
11	528611.55	2233264.50	Метод спутниковых геодезических измерений (определений)	0.10	-
12	528604.73	2233257.54	Метод спутниковых геодезических измерений (определений)	0.10	-
13	528581.29	2233232.71	Метод спутниковых геодезических измерений (определений)	0.10	-
14	528566.79	2233207.26	Метод спутниковых геодезических измерений (определений)	0.10	-
15	528550.13	2233212.55	Метод спутниковых геодезических измерений (определений)	0.10	-
16	528547.64	2233209.42	Метод спутниковых геодезических измерений (определений)	0.10	-
17	528554.01	2233204.36	Метод спутниковых геодезических измерений (определений)	0.10	-
18	528532.83	2233182.32	Метод спутниковых геодезических измерений (определений)	0.10	-
19	528522.44	2233185.35	Метод спутниковых геодезических измерений (определений)	0.10	-
20	528521.44	2233181.50	Метод спутниковых геодезических измерений (определений)	0.10	-
21	528529.69	2233179.08	Метод спутниковых геодезических измерений (определений)	0.10	-
22	528506.04	2233154.79	Метод спутниковых геодезических измерений (определений)	0.10	-
23	528488.70	2233148.76	Метод спутниковых геодезических измерений (определений)	0.10	-
24	528490.02	2233144.98	Метод спутниковых геодезических измерений (определений)	0.10	-
25	528501.18	2233148.87	Метод спутниковых геодезических измерений (определений)	0.10	-
26	528480.78	2233123.98	Метод спутниковых геодезических измерений (определений)	0.10	-
27	528452.05	2233101.41	Метод спутниковых геодезических измерений (определений)	0.10	-
28	528444.33	2233105.06	Метод спутниковых геодезических измерений (определений)	0.10	-
29	528442.62	2233101.44	Метод спутниковых геодезических измерений (определений)	0.10	-
30	528448.56	2233098.63	Метод спутниковых геодезических измерений (определений)	0.10	-
31	528424.13	2233079.15	Метод спутниковых геодезических измерений (определений)	0.10	-
32	528424.78	2233090.22	Метод спутниковых геодезических измерений (определений)	0.10	-
33	528420.80	2233090.46	Метод спутниковых геодезических измерений (определений)	0.10	-
34	528419.93	2233075.81	Метод спутниковых геодезических измерений (определений)	0.10	-
35	528388.64	2233051.22	Метод спутниковых геодезических измерений (определений)	0.10	-
36	528362.64	2233035.65	Метод спутниковых геодезических измерений (определений)	0.10	-
37	528358.06	2233061.51	Метод спутниковых геодезических измерений (определений)	0.10	-
38	528354.12	2233060.81	Метод спутниковых геодезических измерений (определений)	0.10	-
39	528358.97	2233033.44	Метод спутниковых геодезических измерений (определений)	0.10	-
40	528335.74	2233019.21	Метод спутниковых геодезических измерений (определений)	0.10	-
41	528326.64	2233029.04	Метод спутниковых геодезических измерений (определений)	0.10	-
42	528323.70	2233026.32	Метод спутниковых геодезических измерений (определений)	0.10	-
43	528331.09	2233018.34	Метод спутниковых геодезических измерений (определений)	0.10	-
44	528304.42	2233016.36	Метод спутниковых геодезических измерений (определений)	0.10	-
45	528272.82	2233011.72	Метод спутниковых геодезических измерений (определений)	0.10	-
46	528229.61	2233005.40	Метод спутниковых геодезических измерений (определений)	0.10	-
47	528192.68	2233000.07	Метод спутниковых геодезических измерений (определений)	0.10	-
48	528152.16	2232993.94	Метод спутниковых геодезических измерений (определений)	0.10	-
49	528111.39	2232988.17	Метод спутниковых геодезических измерений (определений)	0.10	-

50	528068.52	2232983.78	Метод спутниковых геодезических измерений (определений)	0.10	–
51	528037.65	2232985.87	Метод спутниковых геодезических измерений (определений)	0.10	–
52	527995.02	2232986.49	Метод спутниковых геодезических измерений (определений)	0.10	–
53	527994.77	2232984.50	Метод спутниковых геодезических измерений (определений)	0.10	–
54	528037.39	2232981.88	Метод спутниковых геодезических измерений (определений)	0.10	–
55	528068.60	2232979.76	Метод спутниковых геодезических измерений (определений)	0.10	–
56	528111.87	2232984.20	Метод спутниковых геодезических измерений (определений)	0.10	–
57	528152.74	2232989.98	Метод спутниковых геодезических измерений (определений)	0.10	–
58	528193.26	2232996.11	Метод спутниковых геодезических измерений (определений)	0.10	–
59	528230.19	2233001.44	Метод спутниковых геодезических измерений (определений)	0.10	–
60	528273.60	2233007.76	Метод спутниковых геодезических измерений (определений)	0.10	–
61	528304.86	2233013.38	Метод спутниковых геодезических измерений (определений)	0.10	–
62	528327.09	2233019.02	Метод спутниковых геодезических измерений (определений)	0.10	–
63	528300.57	2233098.19	Метод спутниковых геодезических измерений (определений)	0.10	–
64	528274.00	2233000.38	Метод спутниковых геодезических измерений (определений)	0.10	–
65	528273.67	2232996.39	Метод спутниковых геодезических измерений (определений)	0.10	–
66	528300.24	2232994.20	Метод спутниковых геодезических измерений (определений)	0.10	–
67	528326.76	2232971.39	Метод спутниковых геодезических измерений (определений)	0.10	–
68	528343.52	2232956.69	Метод спутниковых геодезических измерений (определений)	0.10	–
69	528321.47	2232983.85	Метод спутниковых геодезических измерений (определений)	0.10	–
70	528324.41	2232930.15	Метод спутниковых геодезических измерений (определений)	0.10	–
71	528349.24	2232956.99	Метод спутниковых геодезических измерений (определений)	0.10	–
72	528329.38	2232974.41	Метод спутниковых геодезических измерений (определений)	0.10	–
73	528304.46	2232995.85	Метод спутниковых геодезических измерений (определений)	0.10	–
74	528337.46	2233015.57	Метод спутниковых геодезических измерений (определений)	0.10	–
75	528362.01	2233030.60	Метод спутниковых геодезических измерений (определений)	0.10	–
76	528389.62	2233047.15	Метод спутниковых геодезических измерений (определений)	0.10	–
77	528410.81	2233031.04	Метод спутниковых геодезических измерений (определений)	0.10	–
78	528413.23	2233032.98	Метод спутниковых геодезических измерений (определений)	0.10	–
79	528393.03	2233049.58	Метод спутниковых геодезических измерений (определений)	0.10	–
80	528422.77	2233072.95	Метод спутниковых геодезических измерений (определений)	0.10	–
81	528453.76	2233097.65	Метод спутниковых геодезических измерений (определений)	0.10	–
82	528481.79	2233119.66	Метод спутниковых геодезических измерений (определений)	0.10	–
83	528497.09	2233098.76	Метод спутниковых геодезических измерений (определений)	0.10	–
84	528511.69	2233079.06	Метод спутниковых геодезических измерений (определений)	0.10	–
85	528511.78	2233065.47	Метод спутниковых геодезических измерений (определений)	0.10	–
86	528567.87	2233071.26	Метод спутниковых геодезических измерений (определений)	0.10	–
87	528582.20	2233061.77	Метод спутниковых геодезических измерений (определений)	0.10	–
88	528584.41	2233065.06	Метод спутниковых геодезических измерений (определений)	0.10	–
89	528571.84	2233073.41	Метод спутниковых геодезических измерений (определений)	0.10	–
90	528603.56	2233090.60	Метод спутниковых геодезических измерений (определений)	0.10	–
91	528601.64	2233094.12	Метод спутниковых геодезических измерений (определений)	0.10	–
92	528672.22	2233075.46	Метод спутниковых геодезических измерений (определений)	0.10	–
93	528515.76	2233060.77	Метод спутниковых геодезических измерений (определений)	0.10	–
94	528515.69	2233078.80	Метод спутниковых геодезических измерений (определений)	0.10	–
95	528533.84	2233093.86	Метод спутниковых геодезических измерений (определений)	0.10	–
96	528531.30	2233096.94	Метод спутниковых геодезических измерений (определений)	0.10	–
97	528514.04	2233082.62	Метод спутниковых геодезических измерений (определений)	0.10	–
98	528500.31	2233101.12	Метод спутниковых геодезических измерений (определений)	0.10	–
99	528484.74	2233122.50	Метод спутниковых геодезических измерений (определений)	0.10	–
100	528508.72	2233151.76	Метод спутниковых геодезических измерений (определений)	0.10	–
101	528534.43	2233176.22	Метод спутниковых геодезических измерений (определений)	0.10	–
102	528538.48	2232032.24	Метод спутниковых геодезических измерений (определений)	0.10	–
103	528584.19	2232299.95	Метод спутниковых геодезических измерений (определений)	0.10	–
104	528607.61	2232574.78	Метод спутниковых геодезических измерений (определений)	0.10	–
105	528614.36	2233261.67	Метод спутниковых геодезических измерений (определений)	0.10	–
106	528639.49	2233239.30	Метод спутниковых геодезических измерений (определений)	0.10	–
107	528647.49	2233212.19	Метод спутниковых геодезических измерений (определений)	0.10	–
108	528663.88	2233213.75	Метод спутниковых геодезических измерений (определений)	0.10	–
109	528684.62	2233193.26	Метод спутниковых геодезических измерений (определений)	0.10	–
110	528659.38	2233158.79	Метод спутниковых геодезических измерений (определений)	0.10	–
111	528658.38	2233157.48	Метод спутниковых геодезических измерений (определений)	0.10	–
112	528657.55	2233155.64	Метод спутниковых геодезических измерений (определений)	0.10	–
113	528644.14	2233125.81	Метод спутниковых геодезических измерений (определений)	0.10	–
114	528630.88	2233094.54	Метод спутниковых геодезических измерений (определений)	0.10	–
115	528658.05	2233098.60	Метод спутниковых геодезических измерений (определений)	0.10	–
116	528684.73	2233074.47	Метод спутниковых геодезических измерений (определений)	0.10	–

3. Сведения о характерных точках части (частей) границы объекта

Обозначение характерных точек части границы	Координаты, м		Метод определения координат характерной точки	Средняя квадратическая погрешность положения характерной точки (М), м	Описание обозначения точки на местности (при наличии)
	X	Y			
1	–	–	–	5	6
2	–	–	–	–	–
3	–	–	–	–	–
4	–	–	–	–	–
5	–	–	–	–	–
6	–	–	–	–	–

## Схема расположения границ публичного сервитута объекта

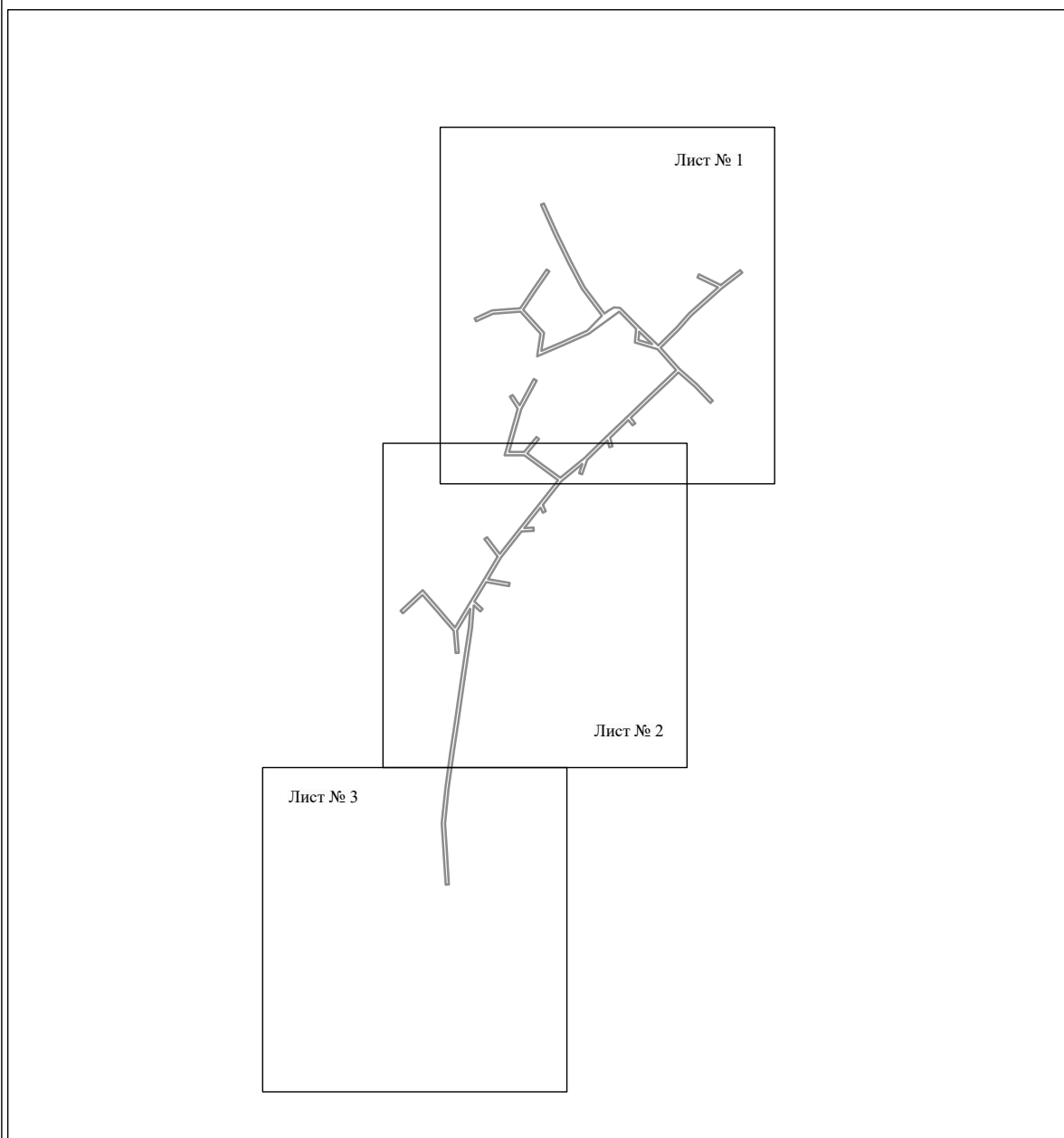

Масштаб 1:7000

Используемые условные знаки и обозначения:

——— - граница публичного сервитута

Схема расположения границ публичного сервитута объекта

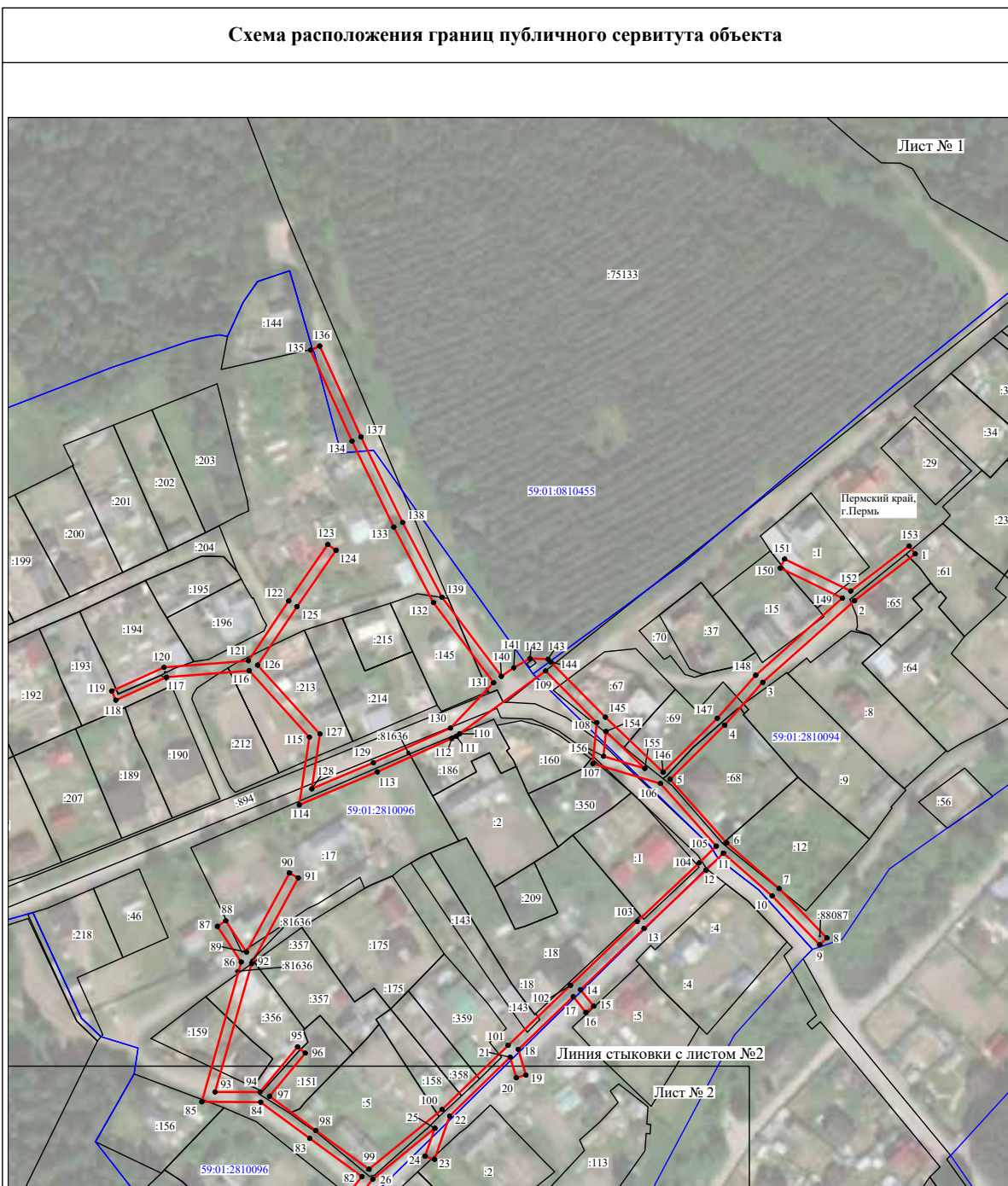

Масштаб 1:2200

Используемые условные знаки и обозначения:

- №1 - номер опоры
- граница публичного сервитута
- граница кадастрового деления
- граница населенного пункта
- граница земельного участка, имеющегося в ЕГРН
- граница ОКС, имеющаяся в ЕГРН
- граница охранной зоны, имеющейся в ЕГРН
- 59:01:4413924:34 - кадастровый номер земельного участка, имеющегося в ЕГРН
- 59:01:4413924 - номер кадастрового квартала
- 1 ● - обозначение характерных точек границ

### Схема расположения границ публичного сервитута объекта

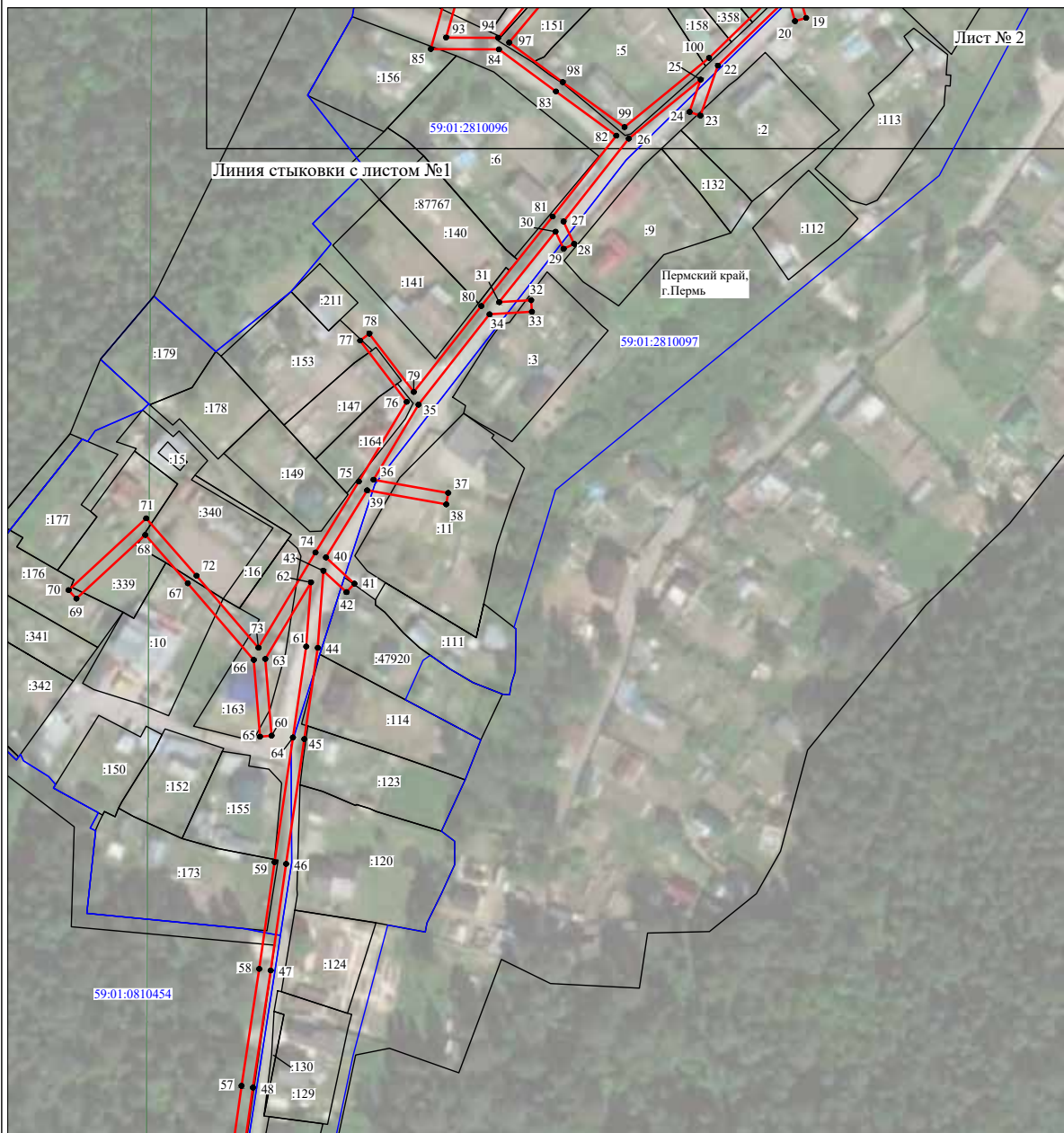

Масштаб 1:2000

Используемые условные знаки и обозначения:







- |                  |   |
|------------------|---|
| №1               | - номер опоры   |
|                  | - граница публичного сервитута                            |
|                  | - граница кадастрового деления                            |
|                  | - граница населенного пункта                              |
|                  | - граница земельного участка, имеющегося в ЕГРН           |
|                  | - граница ОКС, имеющаяся в ЕГРН                           |
|                  | - граница охранной зоны, имеющейся в ЕГРН                 |
| 59-01:4413924:34 | - кадастровый номер земельного участка, имеющегося в ЕГРН |
| 59-01:4413924    | - номер кадастрового квартала                             |
| 1 ●              | - обозначение характерных точек границ                    |

Схема расположения границ публичного сервитута объекта



Масштаб 1:2000

Используемые условные знаки и обозначения:

- |   |   |
|---|---|
| №1  | - номер опоры   |
|  | - граница публичного сервитута                            |
|  | - граница кадастрового деления                            |
|  | - граница населенного пункта                              |
|  | - граница земельного участка, имеющегося в ЕГРН           |
|  | - граница ОКС, имеющаяся в ЕГРН                           |
|  | - граница охранной зоны, имеющейся в ЕГРН                 |
| 59:01:4413924:34  | - кадастровый номер земельного участка, имеющегося в ЕГРН |
| 59:01:4413924   | - номер кадастрового квартала                             |
| 1 ●   | - обозначение характерных точек границ                    |

**ОПИСАНИЕ МЕСТОПОЛОЖЕНИЯ ГРАНИЦ**

**Публичный сервитут линейного объекта**  
**"Газопроводы для газоснабжения жилых домов в п.Голый Мыс г.Перми".**  
(наименование объекта, местоположение границ которого описано)

**Раздел 1**

Сведения об объекте		
№ п/п	Характеристики объекта	Описание характеристик
1	2	3
1	Местоположение объекта	обл. Пермская, г. Пермь, п. Голый Мыс.
2	Площадь объекта ± величина погрешности определения площади ( $P \pm \Delta P$ )	6917 кв.м. ± 29 кв.м.
3	Иные характеристики объекта	Публичный сервитут устанавливается с целью прокладки газопроводов для газоснабжения жилых домов в п.Голый Мыс г.Перми.



## Раздел 2

Сведения о местоположении границ объекта						
№ п/п	X	Y	M	K	Значение	
						Метод определения координат характерной точки
15	512279,93	2239445,79	M=0,1	3	Метод спутниковых геодезических измерений(определений)	закрепление отсутствует
16	512286,95	2239457,67	M=0,1	3	Метод спутниковых геодезических измерений(определений)	закрепление отсутствует
17	512276,16	2239447,75	M=0,1	3	Метод спутниковых геодезических измерений(определений)	закрепление отсутствует
18	512290,41	2239471,06	M=0,1	3	Метод спутниковых геодезических измерений(определений)	закрепление отсутствует
19	512293,36	2239478,33	M=0,1	3	Метод спутниковых геодезических измерений(определений)	закрепление отсутствует
20	512257,50	2239417,94	M=0,1	3	Метод спутниковых геодезических измерений(определений)	закрепление отсутствует
21	512239,23	2239445,93	M=0,1	3	Метод спутниковых геодезических измерений(определений)	закрепление отсутствует
22	512234,99	2239443,67	M=0,1	3	Метод спутниковых геодезических измерений(определений)	закрепление отсутствует
23	512243,97	2239429,90	M=0,1	3	Метод спутниковых геодезических измерений(определений)	закрепление отсутствует
24	512246,46	2239425,40	M=0,1	3	Метод спутниковых геодезических измерений(определений)	закрепление отсутствует
25	512230,26	2239419,61	M=0,1	3	Метод спутниковых геодезических измерений(определений)	закрепление отсутствует
26	512230,70	2239417,88	M=0,1	3	Метод спутниковых геодезических измерений(определений)	закрепление отсутствует
27	512239,87	2239421,56	M=0,1	3	Метод спутниковых геодезических измерений(определений)	закрепление отсутствует
28	512241,04	2239418,26	M=0,1	3	Метод спутниковых геодезических измерений(определений)	закрепление отсутствует
29	512245,02	2239419,73	M=0,1	3	Метод спутниковых геодезических измерений(определений)	закрепление отсутствует
30	512243,80	2239423,14	M=0,1	3	Метод спутниковых геодезических измерений(определений)	закрепление отсутствует
31	512247,20	2239424,50	M=0,1	3	Метод спутниковых геодезических измерений(определений)	закрепление отсутствует
32	512248,32	2239422,15	M=0,1	3	Метод спутниковых геодезических измерений(определений)	закрепление отсутствует
33	512246,15	2239420,14	M=0,1	3	Метод спутниковых геодезических измерений(определений)	закрепление отсутствует
34	512249,11	2239421,24	M=0,1	3	Метод спутниковых геодезических измерений(определений)	закрепление отсутствует

## Раздел 2

Сведения о местоположении границ объекта					
№ п/п	Координаты, м		M	K	Значение
	X	Y			
1	512102,78	2239291,38	M=0,1	3	закрепление отсутствует
2	512117,07	2239307,74	M=0,1	3	закрепление отсутствует
3	512138,50	2239331,16	M=0,1	3	закрепление отсутствует
4	512159,11	2239352,16	M=0,1	3	закрепление отсутствует
5	512189,94	2239383,66	M=0,1	3	закрепление отсутствует
6	512207,23	2239402,01	M=0,1	3	закрепление отсутствует
7	512205,56	2239405,58	M=0,1	3	закрепление отсутствует
8	512217,73	2239418,58	M=0,1	3	закрепление отсутствует
9	512214,17	2239416,98	M=0,1	3	закрепление отсутствует
10	512186,62	2239387,40	M=0,1	3	закрепление отсутствует
11	512159,23	2239359,35	M=0,1	3	закрепление отсутствует
12	512135,18	2239334,75	M=0,1	3	закрепление отсутствует
13	512113,72	2239311,51	M=0,1	3	закрепление отсутствует
14	512100,55	2239296,08	M=0,1	3	закрепление отсутствует
1	512102,78	2239291,38	M=0,1	3	закрепление отсутствует











## Раздел 2

Сведения о местоположении границ объекта					
№ п/п	Код	Координаты	Метод измерения	Масштаб	Статус
236	512001,78	2240283,34	Метод спутниковых измерений(определений)	M=0.1	закрепление отсутствует
237	511994,41	2240286,12	Метод спутниковых геодезических измерений(определений)	M=0.1	закрепление отсутствует
238	511997,33	2240291,65	Метод спутниковых геодезических измерений(определений)	M=0.1	закрепление отсутствует
239	511993,86	2240295,80	Метод спутниковых геодезических измерений(определений)	M=0.1	закрепление отсутствует
240	511987,32	2240283,40	Метод спутниковых геодезических измерений(определений)	M=0.1	закрепление отсутствует
241	512000,04	2240278,66	Метод спутниковых геодезических измерений(определений)	M=0.1	закрепление отсутствует
242	512020,21	2240271,32	Метод спутниковых геодезических измерений(определений)	M=0.1	закрепление отсутствует
243	512031,54	2240268,81	Метод спутниковых геодезических измерений(определений)	M=0.1	закрепление отсутствует
244	512047,62	2240266,05	Метод спутниковых геодезических измерений(определений)	M=0.1	закрепление отсутствует
245	512091,64	2240253,98	Метод спутниковых геодезических измерений(определений)	M=0.1	закрепление отсутствует
246	512114,67	2240290,42	Метод спутниковых геодезических измерений(определений)	M=0.1	закрепление отсутствует
225	512106,74	2240282,50	Метод спутниковых геодезических измерений(определений)	M=0.1	закрепление отсутствует
:ЗУ1(14)					
247	511999,95	2240296,60	Метод спутниковых геодезических измерений(определений)	M=0.1	закрепление отсутствует
248	512009,76	2240315,23	Метод спутниковых геодезических измерений(определений)	M=0.1	закрепление отсутствует
249	511999,60	2240306,67	Метод спутниковых геодезических измерений(определений)	M=0.1	закрепление отсутствует
250	511996,42	2240300,65	Метод спутниковых геодезических измерений(определений)	M=0.1	закрепление отсутствует
247	511999,95	2240296,60	Метод спутниковых геодезических измерений(определений)	M=0.1	закрепление отсутствует

## Раздел 2

Сведения о местоположении границ объекта					
№ п/п	Код	Координаты	Метод измерения	Масштаб	Статус
218	512176,12	2240376,04	геодезических измерений(определений)	M=0.1	отсутствует
219	512176,85	2240378,79	Метод спутниковых геодезических измерений(определений)	M=0.1	закрепление отсутствует
220	512175,89	2240379,12	Метод спутниковых геодезических измерений(определений)	M=0.1	закрепление отсутствует
221	512175,05	2240376,57	Метод спутниковых геодезических измерений(определений)	M=0.1	закрепление отсутствует
222	512171,40	2240370,38	Метод спутниковых геодезических измерений(определений)	M=0.1	закрепление отсутствует
223	512165,39	2240362,78	Метод спутниковых геодезических измерений(определений)	M=0.1	закрепление отсутствует
224	512157,01	2240352,76	Метод спутниковых геодезических измерений(определений)	M=0.1	закрепление отсутствует
216	512134,41	2240322,30	Метод спутниковых геодезических измерений(определений)	M=0.1	закрепление отсутствует
:ЗУ1(13)					
225	512106,74	2240282,50	Метод спутниковых геодезических измерений(определений)	M=0.1	закрепление отсутствует
226	512105,32	2240283,87	Метод спутниковых геодезических измерений(определений)	M=0.1	закрепление отсутствует
227	512118,77	2240300,77	Метод спутниковых геодезических измерений(определений)	M=0.1	закрепление отсутствует
228	512128,76	2240315,30	Метод спутниковых геодезических измерений(определений)	M=0.1	закрепление отсутствует
229	512110,95	2240293,69	Метод спутниковых геодезических измерений(определений)	M=0.1	закрепление отсутствует
230	512102,36	2240280,17	Метод спутниковых геодезических измерений(определений)	M=0.1	закрепление отсутствует
231	512089,40	2240259,77	Метод спутниковых геодезических измерений(определений)	M=0.1	закрепление отсутствует
232	512065,56	2240266,24	Метод спутниковых геодезических измерений(определений)	M=0.1	закрепление отсутствует
233	512064,07	2240262,12	Метод спутниковых геодезических измерений(определений)	M=0.1	закрепление отсутствует
234	512008,17	2240278,65	Метод спутниковых геодезических измерений(определений)	M=0.1	закрепление отсутствует
235	512005,37	2240282,01	Метод спутниковых геодезических измерений(определений)	M=0.1	закрепление отсутствует

**Схема расположения границ публичного сервитута линейного объекта  
"Газопроводы для газоснабжения жилых домов в п.Голый Мыс г.Перми"**



**Масштаб 1 : 5000**

- Используемые условные знаки и обозначения:**
- 1. - характерная точка границы, сведения о которой позволяют однозначно определить её положение на местности
  - вновь образованная часть границы, сведения о которой достаточны для определения её местоположения.
  - проектное местоположение инженерного сооружения.
  - граница кадастрового деления.
  - обозначение границ земельных участков.
  - обозначение земельного участка



Подпись \_\_\_\_\_ ( Абрамкина А.В. ) Дата 30.03.2022 г.

Место для отписки печати (при наличии) лица, составившего описание местоположения границ объекта



Схема расположения границ публичного сервитута линейного объекта  
"Газопроводы для газоснабжения жилых домов в п.Голый Мыс г.Перми"



Используемые условные знаки и обозначения:

- 1\* - характерная точка границы, сведения о которой позволяют однозначно определить её положение на местности.
- вынос образования части границы, сведения о которой достаточны для определения её местоположения.
- проектное местоположение инженерного сооружения.
- граница кадастрового деления.
- обозначение границ земельных участков
- 137 - обозначение земельного участка

Масштаб 1: 500



Подпись \_\_\_\_\_ (Абрамкина А.В.) Дата 30.03.2022 г.

Место для оттиска печати (прямойкой) лица, составившего описание местоположения границ объекта

«Газопроводы для газоснабжения жилых домов в п. Голый Мыс г. Пермь»



Масштаб 1: 500

- Используемые условные знаки и обозначения:
- - характерная точка границы, сведения о которой позволяют однозначно определить её положение на местности.
  - - видная обрамляющая часть границы, сведения о которой действительны для определения её местоположения.
  - - проекция местоположения инженерного сооружения.
  - - граница кадастрового участка.
  - - обозначение границ земельных участков.
  - - обозначение владения участком.



Подпись: (Абрамкина А.В.) Дата: 30.03.2022 г.

Место для отгеса печати (при наличии) лица, составившего описание местоположения границ объекта

"I газопроводы для газоснабжения жилых домов в п.Голой Мыс г.Перми"



Масштаб 1: 500

Используемые условные знаки и обозначения:

- I\* - характерная точка границы, сведения о которой позволяют однозначно определить её положение на местности.
- линия обрамляющая часть границы, сведения о которой достаточны для определения её местоположения.
- проектное местоположение инженерного сооружения.
- граница надземного сооружения.
- обозначение границ земельных участков.
- обозначение земельного участка.



Подпись: \_\_\_\_\_ (Абрамкина А.В.) Дата: 30.03.2022 г.  
 Место для отписки: \_\_\_\_\_ (подпись) Лист, составляющий часть плана местоположения границ объектов

"1 аэропроводы для газоснабжения жилых домов в п. Голый Мыс г. Перми"



Подпись: А.В. Абрамкина (Абрамкина А.В.) Дата: 30.03.2022 г.  
 Место для оттиска печати (при наличии) или, если отсутствует, наименование организации

«Газопроводы для газоснабжения жилых домов в п.Голый Мыс г.Перми»



Масштаб 1: 500

- Используемые условные знаки и обозначения:**
- Г<sub>1</sub> - характерная точка границы, сведения о которой позволяют однозначно определить её положение на местности.
  - линия обрамления чьей-либо территории, сведения о которой действительны для определения её местоположения.
  - проекция местоположения инженерного сооружения.
  - граница газотрассы доставки.
  - обозначение границ земельных участков.
  - 1137 - обозначение жилого участка



Подпись (Абрамкина А.В.) Дата 30.03.2022 г.  
 Место для печати печать (без малярки) лица, составившего отчётные материалы границы объекта

Схема расположения границ публичного сервитута линейного объекта  
"Газопроводы для газоснабжения жилых домов в п.Голый Мыс г.Перми"



Используемые условные знаки и обозначения:

- 1. - характерная точка границы, сведения о которой позволяют однозначно определить её положение на местности.
- - линия образцовая часть границы, сведения о которой достаточны для определения её местоположения.
- - проектное местоположение инженерного сооружения.
- - граница кадастрового деления.
- - обозначение границ земельных участков.
- 137 - обозначение земельного участка

Масштаб 1: 500

Подпись  (Абрамкина А.В.) Дата 30.03.2022 г.

Место для оттиска печати (при наличии) лица, составившего описание местоположения границ объекта

Схема расположения границ публичного сервитута линейного объекта  
"Газопроводы для газоснабжения жилых домов в п.Голый Мыс г.Перми"



Используемые условные знаки и обозначения:

- 1. \* - характерная точка границы, сведения о которой позволяют однозначно определить её положение на местности.
- — — — — - вновь обрезаемая часть границы, сведения о которой достаточны для определения её местоположения.
- — — — — - проектное местоположение инженерного сооружения.
- — — — — - граница кадастрового деления.
- — — — — - обозначение границ земельных участка.
- 127 - обозначение земельного участка

Масштаб 1: 500



Подпись ( Абрамкина А.В. ) Дата 30.03.2022 г.

Место для отиска печати (при наличии) лица, составившего описание местоположения границ объекта

Схема расположения границ публичного сервитута линейного объекта  
"Газопроводы для газоснабжения жилых домов в п.Голый Мыс г.Перми"



Используемые условные знаки и обозначения:

- 1. \* - характеристика точки границы, сведения о которой позволяют однозначно определить её положение на местности.
- - вновь образованная часть границы, сведения о которой достаточны для определения её местоположения.
- - проектное местоположение инженерного сооружения.
- - граница кадастрового деления.
- - обозначение границ земельных участков.
- - обозначение земельного участка.

Масштаб 1: 500

Подпись



(Абрамкина А.В.) Дата 30.03.2022 г.

Место для оттиска печати лица, составившего описание местоположения границ объекта



Схема расположения границ публичного сервитута линейного объекта  
"Газопроводы для газоснабжения жилых домов в п.Голый Мыс г.Перми"



- Используемые условные знаки и обозначения:
- 1 \* - характеристическая точка границы, сведения о которой позволяют однозначно определить ее положение на местности.
  - - линия образования части границы, сведения о которой достаточны для определения ее местоположения.
  - - проектное местоположение инженерного сооружения.
  - - граница кадастрового деления.
  - - обозначение границ земельных участков.
  - 137 - обозначение земельного участка

Масштаб 1: 500



Подпись (Абрамкина А.В.) Дата 30.03.2022 г.

Место для оттока печати (при наличии) лица, составившего описание местоположения границ объекта

Схема расположения границ публичного сервитута линейного объекта  
"Газопроводы для газоснабжения жилых домов в п.Голый Мыс г.Перми"



Используемые условные знаки и обозначения:

- 1. \* - характерная точка границы, сведения о которой позволяют однозначно определить её положение на местности.
- - вновь образованная часть границы, сведения о которой достаточны для определения её местоположения.
- - проектное местоположение инженерного сооружения.
- - граница кадастрового деления.
- - обозначение границ земельных участков.
- 137 - обозначение земельного участка

Масштаб 1: 500

Подпись \_\_\_\_\_ (Абрамкина А.В.) Дата 30.03.2022 г.

Место для отиска печати (при наличии) лица, составившего описание местоположения границ объекта

**ИЗВЕЩЕНИЕ О НАЧАЛЕ ВЫПОЛНЕНИЯ КОМПЛЕКСНЫХ КАДАСТРОВЫХ РАБОТ**

1. В период с «04» апреля 2022 г. по «01» декабря 2022 г. в отношении объектов недвижимости, расположенных на территории: Пермский край, г.Пермь, кадастровые квартала 59:01:5110124, 59:01:5110141, 59:01:5110107, 59:01:5110106, 59:01:5110105, 59:01:5110104, 59:01:5110116, 59:01:5110117, 59:01:5111560, 59:01:5110154, 59:01:5110115, 59:01:5110114, 59:01:5111434, 59:01:5110113, 59:01:5110118, 59:01:5110112, 59:01:5110111, 59:01:5110156, 59:01:5110102, 59:01:5110103

будут выполняться комплексные кадастровые работы в соответствии с Муниципальным контрактом на выполнение комплексных кадастровых работ от 04.04.2022 № 015630000722000002

заключенным со стороны заказчика: Департамент земельных отношений администрации города Перми

почтовый адрес: 614000, г. Пермь, ул. Сибирская, 15

адрес электронной почты: dzo@gorodperm.ru

номер контактного телефона: 8(342) 212-41-51

со стороны исполнителя:

полное и (в случае, если имеется) сокращенное наименование юридического лица: Федеральное государственное бюджетное учреждение «Федеральная кадастровая палата Федеральной службы государственной регистрации, кадастра и картографии» (ФГБУ «ФКП Росреестра»)

фамилия, имя, отчество (при наличии) кадастрового инженера: Гафаров Дмитрий Сергеевич;

наименование саморегулируемой организации кадастровых инженеров, членом которой является кадастровый инженер: Ассоциация саморегулируемая организация «Балтийское объединение кадастровых инженеров»

уникальный регистрационный номер члена саморегулируемой организации кадастровых инженеров в реестре членов саморегулируемой организации кадастровых инженеров: 2334;

дата внесения сведений о физическом лице в реестр членов саморегулируемой организации кадастровых инженеров: 16.08.2016;

почтовый адрес: 614068, г.Пермь, ул.Дзержинского, 35;

адрес электронной почты: okizr-kkr@mail.ru;

номер контактного телефона: 8(342)235-71-40, доб. 2289, 89655670040.

2. Правообладатели объектов недвижимости, которые считаются в соответствии с частью 4 статьи 69 Федерального закона от 13 июля 2015 года N 218-ФЗ «О государственной регистрации недвижимости» ранее учтенными или сведения о которых в соответствии с частью 9 статьи 69 Федерального закона от 13 июля 2015 года N 218-ФЗ «О государственной регистрации недвижимости» могут быть внесены в Единый государственный реестр недвижимости как о ранее учтенных в случае отсутствия в Едином государственном реестре недвижимости сведений о таких объектах недвижимости, вправе предоставить указанному в пункте 1 извещения о начале выполнения комплексных кадастровых работ кадастровому инженеру - исполнителю комплексных кадастровых работ имеющиеся у них материалы и документы в отношении таких объектов недвижимости, а также заверенные в порядке, установленном частями 1 и 9 статьи 21 Федерального закона от 13 июля 2015 года N 218-ФЗ «О государственной регистрации недвижимости», копии документов, устанавливающих или подтверждающих права на указанные объекты недвижимости.

3. Правообладатели объектов недвижимости - земельных участков, зданий, сооружений, объектов незавершенного строительства в течение тридцати рабочих дней со дня опубликования извещения о начале выполнения комплексных кадастровых работ вправе предоставить кадастровому инженеру - исполнителю комплексных кадастровых работ, указанному в пункте 1 извещения о начале выполнения комплексных кадастровых работ, по указанному в пункте 2 извещения о начале выполнения комплексных кадастровых работ адресу сведения об адресе электронной почты и (или) почтовом адресе, по которым осуществляется связь с лицом, чье право на объект недвижимости зарегистрировано, а также лицом, в пользу которого зарегистрировано ограничение права и обременение объекта недвижимости (далее - контактный адрес правообладателя), для внесения в Единый государственный реестр недвижимости сведений о контактном адресе правообладателя и последующего надлежащего уведомления таких лиц о завершении подготовки проекта карты-плана территории по результатам комплексных кадастровых работ и о проведении заседания согласительной комиссии по вопросу согласования местоположения границ земельных участков.

4. Правообладатели объектов недвижимости, расположенных на территории комплексных кадастровых работ, не вправе препятствовать выполнению комплексных кадастровых работ и обязаны обеспечить доступ к указанным объектам недвижимости исполнителю комплексных кадастровых работ в установленном графиком время.

5. График выполнения комплексных кадастровых работ:

N п/п	Место выполнения комплексных кадастровых работ	Время выполнения комплексных кадастровых работ
1.	Пермский край, г. Пермь, <i>кадастровые кварталы 59:01:5110124, 59:01:5110141, 59:01:5110107, 59:01:5110106, 59:01:5110105, 59:01:5110104, 59:01:5110116, 59:01:5110117, 59:01:5111560, 59:01:5110154, 59:01:5110115, 59:01:5110114, 59:01:5111434, 59:01:5110113, 59:01:5110118, 59:01:5110112, 59:01:5110111, 59:01:5110156 59:01:5110102, 59:01:5110103</i>	В период <i>04.04. 2022 по 01.12.2022 с 09.00 до 17.00 ежедневно, кроме субботы и воскресенья</i>

### Выявление правообладателей ранее учтенных земельных участков

С 29 июня 2021 года администрацией города Перми проводятся мероприятия по выявлению правообладателей ранее учтенных земельных участков, принятию решений о выявленных правообладателях ранее учтенных земельных участков и направлению сведений о них в Единый государственный реестр недвижимости (далее – ЕГРН) в качестве дополнительных сведений о земельном участке, подлежащих внесению в ЕГРН.

Данные полномочия органа местного самоуправления предусмотрены Федеральным законом от 30.12.2020 № 518-ФЗ «О внесении изменений в отдельные законодательные акты Российской Федерации» (далее - Закон № 518-ФЗ). Цель вносимых изменений - защита прав собственности и иных вещных прав, а также решение задачи по вовлечению ранее учтенных земельных участков в гражданский оборот.

К ранее учтенным земельным участкам относятся земельные участки, права на которые возникли до 31 января 1998 года (т.е. до вступления в силу Федерального закона от 21.07.1997 № 122-ФЗ (далее – Закон № 122-ФЗ)), а также иные приравненные к ним земельные участки, права на которые не зарегистрированы в ЕГРН.

Закон № 518-ФЗ не отменяет существующий в настоящее время в действующем законодательстве принцип, согласно которому государственные акты, свидетельства и другие документы, удостоверяющие права на земельные участки и выданные гражданам или юридическим лицам до введения в действие Закона № 122-ФЗ, имеют равную юридическую силу с записями в ЕГРН.

Однако, если ваше право на земельный участок было зарегистрировано до 31 января 1998 года, то в записях Единого государственного реестра прав отметки о его регистрации нет. Это значит, что при получении сведений об актуальных правах или обременениях на земельный участок выдается выписка о том, что прав или ограничений не зарегистрировано. Это снижает качество и полноту выдаваемой информации и, вместе с тем, дает простор в совершении мошеннических действий в отношении земельных участков, права на которые не зарегистрированы в установленном законом порядке. Процедура внесения в ЕГРН сведений о правообладателях таких земельных участков, предусмотренная Федеральным законом от 13.07.2015 № 218-ФЗ «О государственной регистрации недвижимости», предполагает наличие заявления этих лиц о регистрации ранее возникшего права в ЕГРН.

Принятый Закон № 518-ФЗ касается ситуаций, когда документы о правах на ранее учтенные земельные участки не позволяют определить их правообладателя, например, в государственных актах о праве постоянного пользования на землю (выдававшихся БТИ), в свидетельстве о праве на землю (выдававшихся комитетом по земельным ресурсам) указаны только фамилии, имя и отчество правообладателя, но нет иных идентифицирующих сведений (в том числе реквизитов документа, удостоверяющего личность).

В целях реализации новых полномочий Администрация города Перми наделяется правом на безвозмездной основе запрашивать информацию в уполномоченных органах (МВД России, ФНС России, Управление Росреестра, ПФР, нотариус) и организациях, осуществлявших до 31.01.1998 г. учет и регистрацию прав на объекты недвижимости (БТИ, Государственный фонд данных Росреестра, Кадастровая палата), а также принимать сообщения заинтересованных лиц. Кроме того, анализируются архивные сведения о правообладателях, имеющиеся в распоряжении органа местного самоуправления.

По результатам проводимых мероприятий заявления для внесения в ЕГРН сведений о выявленных ранее учтенных земельных участках и их правообладателях будут направляться в Управление Росреестра по Пермскому краю.

Сведения о выявленных земельных участках вносятся в государственный кадастр недвижимости на основании решения о выявлении правообладателя ранее учтенного земельного участка, что не предполагает государственной регистрации прав на ранее учтенный земельного участка без отдельного волеизъявления правообладателя. Финансовые расходы со стороны правообладателей земельных участков за внесение сведений в ЕГРН не потребуются.

Лицо, выявленное в качестве правообладателя ранее учтенного земельного участка, или иное заинтересованное лицо вправе представить в Администрацию города Перми возражения относительно сведений, содержащихся в проекте решения о выявлении правообладателя ранее учтенного земельного участка.

Действующим законодательством допускается предоставление сведений о правообладателях ранее учтенных объектов недвижимости такими правообладателями, в том числе предоставления любыми заинтересованными лицами сведений о почтовом адресе и (или) адресе электронной почты для связи с ними в связи с проведением мероприятий по обеспечению внесения в ЕГРН сведений о правообладателях ранее учтенных объектов недвижимости в случае, если правоустанавливающие документы на ранее учтенные объекты недвижимости или документы, удостоверяющие права на ранее учтенные объекты недвижимости, были оформлены до дня вступления в силу Закона № 122-ФЗ и права на такие объекты недвижимости, подтверждающиеся указанными документами, не зарегистрированы в ЕГРН. При предоставлении заинтересованными лицами сведений о почтовом адресе и (или) адресе электронной почты для связи с ними в уполномоченный орган одновременно должны быть представлены реквизиты документа, удостоверяющего личность, а также сведения о страховом номере индивидуального лицевого счета в системе обязательного пенсионного страхования, если такой номер присвоен в установленном порядке.

Таким образом, сведения о подлежащих выявлению правообладателях ранее учтенных объектов недвижимости, в том числе документы, подтверждающие права на ранее учтенные объекты недвижимости, могут быть представлены в Департамент земельных отношений администрации города Перми правообладателями таких объектов недвижимости (их уполномоченными представителями) либо иными лицами, права и законные интересы которых могут быть затронуты в связи с выявлением правообладателей ранее учтенных объектов недвижимости, почтовым отправлением по адресу: 614000, Пермь, ул. Сибирская, д. 15, или отправлением на адрес электронной почты: [dzo@gorodperm.ru](mailto:dzo@gorodperm.ru).

Одновременно новый Закон № 518-ФЗ не ограничивает правообладателей земельных участков в возможности самостоятельно осуществить государственную регистрацию ранее возникшего права на указанные земельные участки в любой момент времени по их усмотрению. С 1 января 2021 года за государственную регистрацию ранее возникших прав на недвижимость государственная пошлина не взимается.



870	г. Пермь, ул. Аркадия Гайдара, д. 5, (вывеска в виде черной подложки «ЛАД») ООО «Ланшафт. Архитектура. Дизайн»	3/16/2022								
871	г. Пермь, ул. Аркадия Гайдара, д. 5, оф. 8 (вывеска в виде подложки «зубная фея детская стоматология...») ООО «Детская стоматология»	3/16/2022								
872	г. Пермь, ул. Аркадия Гайдара, д. 5, оф. 8 (вывеска в виде оклейки «изображение морской волны») ООО «Детская стоматология»	3/16/2022								
873	г. Пермь, ул. Дружбы, д. 9, (вывеска в виде мягких материалов «Мы открылись») ИП Перминова Дарья Анатольевна	3/16/2022	4/5/2022						3/31/2022	
874	г. Пермь, ул. Дружбы, д. 9, (вывеска у входа «Cup&Cake кондитерская») ИП Перминова Дарья Анатольевна	3/16/2022	4/5/2022						3/31/2022	
875	г. Пермь, ул. Ленинградская, д. 17, (вывеска в виде режима работ «8-21») ООО «Строительный двор»	3/16/2022	4/6/2022							
876	г. Пермь, ул. Ленинградская, д. 17, (вывеска в виде короба «эзображение скворечника») ООО «Строительный двор»	3/16/2022	4/6/2022							
877	г. Пермь, ул. Ленинградская, д. 17, (вывеска у входа «Строительный двор sdvor.com») ООО «Строительный двор»	3/16/2022	4/6/2022							
878	г. Пермь, ул. Ленинградская, д. 17, (вывеска у входа «кирпич, сухие смеси, кровля, пиломатериалы, цемент») ООО «Строительный двор»	3/16/2022	4/6/2022							
879	г. Пермь, ул. Ленинградская, д. 17, (вывеска у входа «вакансия 25-60...») ООО «Строительный двор»	3/16/2022	4/6/2022							
880	г. Пермь, ул. Патриса Лумумбы, д. 2г, (вывеска в виде мягких материалов «Автостопка, шиномонтаж septer») ООО «Вектор»	3/16/2022	4/4/2022						3/31/2022	
881	г. Пермь, ул. Патриса Лумумбы, д. 2г, (вывеска в виде будущей строчки «24 часа») ООО «Вектор»	3/16/2022	4/4/2022						3/31/2022	
882	г. Пермь, ул. Патриса Лумумбы, д. 1г, (вывеска в виде мягких материалов «обучение промышленных альпинистов») ЧОУДПО «УКЦ «ВЕРХОЛАЗЫ УРАЛА»	3/16/2022	4/4/2022						3/31/2022	
883	г. Пермь, ул. Патриса Лумумбы, д. 1г, (вывеска в виде мягких материалов «консультационный центр «Верхолазы Урала...») ЧОУДПО «УКЦ «ВЕРХОЛАЗЫ УРАЛА»	3/16/2022	4/4/2022						3/31/2022	
884	г. Пермь, ул. Патриса Лумумбы, д. 1г, (вывеска над входом «центр подготовки верхолазов «Верхолазы Урала...») ЧОУДПО «УКЦ «ВЕРХОЛАЗЫ УРАЛА»	3/16/2022	4/4/2022						3/31/2022	
885	г. Пермь, ул. Крупской, д. 40, (вывеска в виде мягких материалов «Парикмахерская Крис-Стеф») ИП Пшеворская Елена Николаевна	4/8/2022								
886	г. Пермь, ул. Уральская, д. 76в, (вывеска в виде мягких материалов «Магазин автомобилей с пробегом») ООО «ПрагаМоторс»	3/16/2022	4/4/2022						4/1/2022	
887	г. Пермь, ул. Юрша, д. 86, (вывеска в виде мягких материалов «Кофе чай») ИП Кривоносова Татьяна Анатольевна	3/16/2022								
888	г. Пермь, ул. Юрша, д. 86, (вывеска в виде мягких материалов «Кофе чай») ИП Кривоносова Татьяна Анатольевна	3/16/2022								
889	г. Пермь, ул. Юрша, д. 86, (вывеска в виде мягких материалов «Кофе чай») ИП Кривоносова Татьяна Анатольевна	3/16/2022								
890	г. Пермь, ул. Пушкинская, д. 100, (вывеска в виде мягких материалов «Мы открыты») ИП Пирожков Олег Александрович	3/16/2022	4/5/2022						3/31/2022	
891	г. Пермь, ул. Пушкинская, д. 100, (вывеска в виде мягких материалов «Салон красоты») ИП Пирожков Олег Александрович	3/16/2022	4/5/2022						3/31/2022	

892	г. Пермь, ул. Восстания, д. 31, (вывеска в виде подложки «Стройматериалы, хозяйствы, краски, кисти, лаки...») ООО «Строймастер»	3/16/2022								
893	г. Пермь, ул. Пушкарская, д. 134, к.1 (вывеска в виде мягких материалов «Диваны») ИП Ушаков Юрий Михайлович	3/16/2022	4/5/2022					3/31/2022		
894	г. Пермь, ул. Пушкарская, д. 134, к.1 (вывеска в виде мягких материалов «Мебельное производство») ИП Ушаков Юрий Михайлович	3/16/2022	4/5/2022					3/31/2022		
895	г. Пермь, б-р Гагарина, д. 28 (вывеска в виде мягких материалов «Аверс рекламное агентство») Пермский государственный институт культуры	4/5/2022								
896	г. Пермь, ул. Восстания, д. 30 (вывеска в виде мягких материалов «Уютный дворик кафе бар») ИП Комарова Анна Вячеславовна	4/5/2022								
897	г. Пермь, ул. Уральская, д. 87 (вывеска в виде подложки «Банкетный зал, бильярдный зал») ООО «Руслан»	4/5/2022								
898	г. Пермь, ул. Уральская, д. 87 (вывеска в виде панель-кронштейна «Руслан Кафе-бар») ООО «Руслан»	3/16/2022	4/6/2022							
899	г. Пермь, ул. Уральская, д. 87 (вывеска в виде мягких материалов «Бар Руслан приглашает Вас...») ООО «Руслан»	3/16/2022	4/6/2022							
900	г. Пермь, ул. Уральская, д. 87 (вывеска в виде мягких материалов «Бар Руслан вкусная еда...») ООО «Руслан»	3/16/2022	4/6/2022							
901	г. Пермь, ул. Уральская, д. 85 (вывеска в виде объемных букв «FABRIKA кухня») ООО «Горный хрусталь»	4/8/2022								
902	г. Пермь, ул. 1905 года, д. 18 (вывеска в виде объемных букв «Стрижка») ООО ПКФ «Ангор»	3/31/2022								
903	г. Пермь, ул. 1905 года, д. 18 (вывеска в виде объемных букв «Деньга») ООО ПКФ «Ангор»	3/31/2022								
904	г. Пермь, ул. 1905 года, д. 18 (вывеска в виде объемных букв «Книги, игрушки») ООО ПКФ «Ангор»	3/31/2022								
905	г. Пермь, ул. 1905 года, д. 18 (вывеска в виде объемных букв «Grass») ООО ПКФ «Ангор»	3/31/2022								
906	г. Пермь, ул. 1905 года, д. 18 (вывеска в виде объемных букв «Белье») ООО ПКФ «Ангор»	3/31/2022								
907	г. Пермь, ул. 1905 года, д. 18 (вывеска в виде объемных букв «Памятники») ООО ПКФ «Ангор»	3/31/2022								
908	г. Пермь, ул. 1905 года, д. 18 (вывеска в виде объемных букв «Ангор продукты») ООО ПКФ «Ангор»	3/31/2022								
909	г. Пермь, ул. 1905 года, д. 18 (вывеска в виде объемных букв «Престиж») ООО ПКФ «Ангор»	3/31/2022								
910	г. Пермь, ул. 1905 года, д. 18 (вывеска в виде объемных букв «Бижутерия сувениры») ООО ПКФ «Ангор»	3/31/2022								
911	г. Пермь, ул. 1905 года, д. 18 (вывеска в виде объемных букв «Фотосалон») ООО ПКФ «Ангор»	3/31/2022								
912	г. Пермь, ул. 1905 года, д. 18 (вывеска в виде объемных букв «Оптика») ООО ПКФ «Ангор»	3/31/2022								
913	г. Пермь, ул. 1905 года, д. 18 (вывеска в виде объемных букв «Ремонт обуви») ООО ПКФ «Ангор»	3/31/2022								
914	г. Пермь, ул. 1905 года, д. 18 (вывеска в виде объемных букв «Ремонт обуви») ООО ПКФ «Ангор»	3/31/2022								



915	г. Пермь, ул. 1905 года, д. 18 (вывеска в виде объемных букв «Цветы») ООО ПКФ «Ангор»	3/31/2022							
916	г. Пермь, ул. 1905 года, д. 18 (вывеска в виде объемных букв «Детская одежда») ООО ПКФ «Ангор»	3/31/2022							
917	г. Пермь, ул. 1905 года, д. 18 (вывеска в виде объемных букв «Пекарня хлебница») ООО ПКФ «Ангор»	3/31/2022							
918	г. Пермь, ул. 1905 года, д. 18 (вывеска в виде объемных букв «Мель») ООО ПКФ «Ангор»	3/31/2022							
919	г. Пермь, ул. 1905 года, д. 6а (вывеска в виде мягких материалов «Адвокаты юридическое...») ИП Березин Алексей Владимирович	3/31/2022							
920	г. Пермь, ул. 1905 года, д. 6а (вывеска в виде панель-кронштейна «Адвокаты, страхование») ИП Березин Алексей Владимирович	3/31/2022							
921	г. Пермь, ул. Уральская, д. 79 (вывеска в виде подложки «Парикмахерская Нинель») ИП Баландина Нина Васильевна	3/31/2022							
922	г. Пермь, ул. Уральская, д. 85 (вывеска в виде объемных букв «Moloko club») ООО «Горный хрусталь»	4/8/2022							
923	г. Пермь, ул. Уральская, д. 85 (вывеска в виде объемных букв «Crystal room») ООО «Горный хрусталь»	4/8/2022							
924	г. Пермь, ул. Дружбы, д. 34а (вывеска в виде мягких материалов «схроf оконные пвх системы») АО «ИПК «Звезда»	4/11/2022							
925	г. Пермь, ул. Дружбы, д. 34а (вывеска в виде мягких материалов «Мегахенд сеть магазинов...») АО «ИПК «Звезда»	4/11/2022							
926	г. Пермь, ул. Дружбы, д. 34а (вывеска в виде мягких материалов «Баннеры собственное производство...») АО «ИПК «Звезда»	4/11/2022							
927	г. Пермь, ул. Дружбы, д. 34а (вывеска в виде мягких материалов «prestige») АО «ИПК «Звезда»	4/11/2022							
928	г. Пермь, ул. Дружбы, д. 34а (вывеска в виде мягких материалов «prestige») АО «ИПК «Звезда»	4/11/2022							
929	г. Пермь, ул. Дружбы, д. 34а (вывеска в виде мягких материалов «prestige») АО «ИПК «Звезда»	4/11/2022							
930	г. Пермь, ул. Дружбы, д. 34а (вывеска в виде мягких материалов «prestige») АО «ИПК «Звезда»	4/11/2022							
931	г. Пермь, ул. Дружбы, д. 34а (вывеска в виде мягких материалов «prestige») АО «ИПК «Звезда»	4/11/2022							
932	г. Пермь, ул. Дружбы, д. 34а (вывеска в виде мягких материалов «prestige») АО «ИПК «Звезда»	4/11/2022							
933	г. Пермь, ул. Дружбы, д. 34а (вывеска в виде мягких материалов «prestige») АО «ИПК «Звезда»	4/11/2022							
934	г. Пермь, ул. Дружбы, д. 34а (вывеска в виде мягких материалов «prestige») АО «ИПК «Звезда»	4/11/2022							
935	г. Пермь, ул. Дружбы, д. 34а (вывеска в виде мягких материалов «prestige») АО «ИПК «Звезда»	4/11/2022							
936	г. Пермь, ул. Восстания, д. 30 (вывеска в виде мягких материалов «Уютный дворик кафе бар») Комарова Анна Вячеславовна	4/11/2022							
937	г. Пермь, ул. Крупской, д. 28 (вывеска в виде подложки «Партнеры») ООО «Юридическое бюро «Партнеры-Ризл»	4/8/2022							
938	г. Пермь, ул. Крупской, д. 28 (вывеска в виде подложки «Юридическая») ООО «Юридическое бюро «Партнеры-Ризл»	4/8/2022							
939	г. Пермь, ул. Крупской, д. 28 (вывеска в виде подложки «Консультация») ООО «Юридическое бюро «Партнеры-Ризл»	4/8/2022							

**Информационное сообщение  
о проведении аукциона на право заключения договора аренды земельного участка**

Государственное казенное учреждение Пермского края «Имущественное казначейство Пермского края» (далее - организатор аукциона) извещает о проведении аукциона на право заключения договора аренды земельного участка в соответствии с приказом Министерства по управлению имуществом и градостроительной деятельности Пермского края от 18.03.2022 № 31-02-1-4-425 «О проведении аукциона на право заключения договоров аренды земельных участков».

**Форма торгов:** Аукцион на право заключения договора аренды земельного участка открытый по составу участников.

**Предмет аукциона:**

**Лот № 1.** Земельный участок с кадастровым номером 59:01:4311080:680, местоположение: Пермский край, г. Пермь, Мотовилихинский район, ул. Грачева, категория земель - земли населенных пунктов, вид разрешенного использования – магазины, цель использования – для строительства магазина, площадь 585 кв. м. Срок аренды 10 лет.

**Начальная цена величины годовой арендной платы – 164 115,24 руб.** (Сто шестьдесят четыре тысячи сто пятнадцать рублей 24 копейки).

**Величина повышения цены годовой арендной платы (шаг аукциона) – 4 923,46 руб.** (Четыре тысячи девятьсот двадцать три рубля 46 копеек).

**Сумма задатка, руб. – 32 823,05 руб.** (Тридцать две тысячи восемьсот двадцать три рубля 05 копеек).

**Место предоставления информации об аукционе:** Пермский край, г. Пермь, ул. Куйбышева, 82, каб. 444.

**Реквизиты для перечисления задатка:** Задаток вносится в безналичном порядке путем перечисления денежных средств в валюте Российской Федерации единым платежом на расчетный счет по следующим реквизитам: Получатель платежа: Минфин Пермского края (ГКУ ПК «Имущественное казначейство Пермского края» л/с 058120158), ИНН 5902292738, КПП 590401001, расчетный счет 03222643570000005600 в ОТДЕЛЕНИЕ ПЕРМЬ БАНКА РОССИИ/УФК по Пермскому краю г. Пермь, БИК 015773997. В графе «Назначение платежа» указать: «Задаток в счет обеспечения участия на аукционе на право заключения договора аренды земельного участка площадью \_\_\_\_ кв. м по Лоту № \_\_\_\_, предназначенного для строительства магазина.

**Дата начала и прекращения приема заявок на участие в аукционе:** 16 апреля 2022 г. – 16 мая 2022 г.; с понедельника по четверг с 9.00 до 18.00 час., в пятницу с 9.00 до 17.00 час. (перерыв с 13.00 до 13.48 час.) (время местное), по адресу: г. Пермь, ул. Куйбышева, 82, каб. 444.

**Дата рассмотрения заявок на участие в аукционе:** 18 мая 2022 г. в 10:00 часов (время местное).

**Дата проведения аукциона:** 20 мая 2022 г. по адресу: г. Пермь, ул. Куйбышева, 82, каб. 439 в 10:00 часов (время местное).

Не позднее, чем за 5 (пять) календарных дней до даты окончания приема заявок на участие в аукционе, организатор аукциона вправе отказаться от его проведения.

**Сведения об организаторе аукциона:** Государственное казенное учреждение Пермского края «Имущественное казначейство Пермского края». Адрес: 614016, Пермский край, г. Пермь, ул. Куйбышева, 82. Адрес электронной почты: [kazna2@permkrai.ru](mailto:kazna2@permkrai.ru). Номер телефона: (342) 259 06 10, 259 15 87.

Информация о проведении аукциона, извещение с формой заявки, проект договора аренды земельного участка, копия выписки из Единого государственного реестра недвижимости об основных характеристиках и зарегистрированных правах на предмет аукциона опубликованы на сайтах [www.torgi.gov.ru](http://www.torgi.gov.ru), [www.migd.permkrai.ru](http://www.migd.permkrai.ru), [www.fipk.perm.ru](http://www.fipk.perm.ru).

УТВЕРЖДЕН

Заместителем начальника департамента  
по управлению муниципальными ресурсами –  
начальника управления персоналом  
О.Ю. Желтовой

**Отчет**  
**о результатах деятельности муниципального автономного**  
**дошкольного образовательного учреждения города Перми**  
**и использовании закрепленного за ним муниципального имущества**  
**Муниципального автономного дошкольного образовательного учреждения**  
**«Центр развития ребенка – детский сад № 47» г. Перми**  
**(наименование учреждения)**  
**за период с 01.01.2021 по 31.12.2021\_года\_**  
**(по состоянию на 01 января года, следующего за отчетным годом)**

**1. Общие сведения об учреждении**

1.1. Сведения об учреждении

Полное наименование	Муниципальное автономное дошкольное образовательное учреждение «Центр развития ребенка – детский сад № 47» г. Перми
Сокращенное наименование	МАДОУ «ЦРР - детский сад № 47» г. Перми
Юридический адрес	614022, Россия, Пермский край, г. Пермь, ул. Подводников, 12
Фактический адрес	614022, Россия, Пермский край, г. Пермь, ул. Подводников, 12; 614022, Россия, Пермский край, г. Пермь, Танкистов, 66
Телефон/факс/электронная почта	(342)2584110/(342)2584120/madou47@mail.ru
Ф.И.О. руководителя, телефон	Боровых Тамара Николаевна, (342)2584110
Свидетельство о государственной регистрации (номер, дата выдачи, срок действия)	Серия 59 № 004399221 от «13» декабря 2007, срок действия - бессрочно
Лицензия (номер, дата выдачи, срок действия)	Серия 59Л01 № 0003393 от «24» июня 2016, срок действия - бессрочно
Свидетельство об аккредитации (номер, дата выдачи, срок действия)	-

1.2. Виды деятельности, осуществляемые учреждением

N	Виды деятельности учреждения	Основание (перечень разрешительных документов, на основании которых учреждение осуществляет деятельность, с указанием номеров, даты выдачи и срока действия)	
		2020 год	2021 год
1	2	3	4
1	Основные виды деятельности: реализация основной образовательной программы дошкольного образования, присмотра и ухода за детьми; реализация адаптированных образовательных программ дошкольного образования для детей с ограниченными возможностями здоровья и детей-инвалидов (в том числе индивидуальные программы реабилитации детей-инвалидов);	Устав, утвержденный распоряжением начальника департамента образования от 26.05.2016 № СЭД-08-01-26-165 Лицензия 59Л01 № 0003393 от «24» июня 2016, срок действия - бессрочно	Устав, утвержденный распоряжением начальника департамента образования от 26.05.2016 № СЭД-08-01-26-165 Лицензия 59Л01 № 0003393 от «24» июня 2016, срок действия - бессрочно

2	<p>Виды деятельности, не являющиеся основными проведение мероприятий в сфере образования; реализация дополнительных общеразвивающих программ; осуществление приносящей доход деятельности:</p> <ul style="list-style-type: none"> <li>- оказание платных образовательных услуг по направлениям согласно Положению об оказании платных образовательных услуг в МАДОУ «ЦРР – детский сад № 47» г.Перми и ежегодно утвержденным перечнем;</li> <li>- сдача в аренду имущества, закрепленного за Учреждением на праве оперативного управления, а также имущества, приобретенного за счет ведения самостоятельной финансово-хозяйственной деятельности, в порядке, установленном действующими законодательством РФ и нормативно-правовыми актами органов местного самоуправления города Перми;</li> <li>- организация присмотра и ухода за детьми сверх муниципального задания;</li> <li>- оказание других платных услуг.</li> </ul>	<p>Устав, утвержденный распоряжением начальника департамента образования от 26.05.2016 № СЭД-08-01-26-165 Лицензия 59Л01 № 0003393 от «24» июня 2016, срок действия - бессрочно</p>	<p>Устав, утвержденный распоряжением начальника департамента образования от 26.05.2016 № СЭД-08-01-26-165 Лицензия 59Л01 № 0003393 от «24» июня 2016, срок действия - бессрочно</p>
---	---	---	---

## 1.3. Функции, осуществляемые учреждением:

№	Наименование функций	Количество штатных единиц, шт.		Доля бюджета учреждения, расходующаяся на осуществление функций, %	
		2020	2021	2020	2021
1	2	3	4	5	6
1	Профильные функции	59,75	56,75	90,2	89,7
2	Непрофильные функции	6,5	6,5	9,8	10,3

1.4. Перечень услуг (работ), оказываемых учреждением<sup>4</sup>:

N	Наименование услуги (работы)	2020	2021	Категория потребителей
1	2	3	4	5
1	<b>Муниципальные услуги (работы), оказываемые потребителям в соответствии с муниципальным заданием</b>			<b>Учащиеся общеобразовательного учреждения</b>
	Реализация основных общеобразовательных программ дошкольного образования	466	480	Физические лица в возрасте до 8 лет
	Присмотр и уход	466	480	Физические лица
2	<b>Услуги (работы), оказываемые потребителям за плату</b>	<b>449</b>	<b>349</b>	Дети от 3 до 7 лет
	познавательного-развивающей направленности	210	129	Дети от 3 до 7 лет
	физкультурно-оздоровительной направленности	144	80	Дети от 3 до 7 лет
	художественно-эстетической направленности	83	71	Дети от 3 до 7 лет
	Речевое развитие	12	66	Дети от 3 до 7 лет
	Социально- коммуникативная направленность	-	3	Дети от 3 до 7 лет

## 1.5. Информация о количестве штатных единиц, количественном составе и квалификации сотрудников учреждения

N	Наименование показателей	Ед. изм.	2020 год		2021 год	
			на начало отчетного периода	на конец отчетного периода	на начало отчетного периода	на конец отчетного периода
1	2	3	4	5	6	7
1	Установленная численность учреждения					
2	Фактическая численность	штук	66,5	66,25	66,25	63,25
2.1	Количественный состав	человек	65	63	63	53

2.2	Квалификация сотрудников	человек	высшее образование и стаж работы: до 3-х лет - 1; с 3 до 8 лет -11; с 8 до 14 лет - 6; с 14 до 20 лет - 5; более 20 лет - 13	высшее образование и стаж работы: до 3-х лет - 1; с 3 до 8 лет -2; с 8 до 14 лет - 7; с 14 до 20 лет - 7; более 20 лет - 11	высшее образование и стаж работы: до 3-х лет - 1; с 3 до 8 лет -2; с 8 до 14 лет - 7; с 14 до 20 лет - 7; более 20 лет - 11	высшее образование и стаж работы: до 3-х лет - 0; с 3 до 8 лет -3; с 8 до 14 лет - 9; с 14 до 20 лет - 4; более 20 лет - 10
			средне - специальное образование и стаж работы: до 3-х лет - 4; с 3 до 8 лет - 3; с 8 до 14 лет - 2; с 14 до 20 лет - 3; более 20 лет - 9	средне - специальное образование и стаж работы: до 3-х лет - 4; с 3 до 8 лет - 2; с 8 до 14 лет - 2; с 14 до 20 лет - 4; более 20 лет - 12	средне - специальное образование и стаж работы: до 3-х лет - 4; с 3 до 8 лет - 2; с 8 до 14 лет - 2; с 14 до 20 лет - 4; более 20 лет - 12	средне - специальное образование и стаж работы: до 3-х лет - 6; с 3 до 8 лет -2; с 8 до 14 лет - 5; с 14 до 20 лет - 2; более 20 лет - 8
			среднее образование и стаж работы: до 3-х лет - 0; с 3 до 8 лет - 1; с 8 до 14 лет - 2; с 14 до 20 лет - 2; более 20 лет - 3	среднее образование и стаж работы: до 3-х лет - 0; с 3 до 8 лет - 2; с 8 до 14 лет - 3; с 14 до 20 лет - 2; более 20 лет - 4	среднее образование и стаж работы: до 3-х лет - 0; с 3 до 8 лет - 2; с 8 до 14 лет - 3; с 14 до 20 лет - 2; более 20 лет - 4	среднее образование и стаж работы: до 3-х лет - 0; с 3 до 8 лет -0; с 8 до 14 лет 1; с 14 до 20 лет - 0; более 20 лет - 3
			без образования и стаж работы: до 3-х лет - 0; с 3 до 8 лет - 0; с 8 до 14 лет - 0; с 14 до 20 лет - 0; более 20 лет - 0	без образования и стаж работы: до 3-х лет - 0; с 3 до 8 лет - 0; с 8 до 14 лет - 0; с 14 до 20 лет - 0; более 20 лет - 0	без образования и стаж работы: до 3-х лет - 0; с 3 до 8 лет - 0; с 8 до 14 лет - 0; с 14 до 20 лет - 0; более 20 лет - 0	без образования и стаж работы: до 3-х лет - 0; с 3 до 8 лет - 0; с 8 до 14 лет - 0; с 14 до 20 лет - 0; более 20 лет - 0

## 1.6. Информация о среднегодовой численности и средней заработной плате работников учреждения:

№	Наименование показателей	Ед. изм.	2020	2021
1	2	3	4	5
1	Среднегодовая численность работников учреждения, в том числе <sup>7</sup> :	человек	58,7	56,8
	Руководители	человек	1	3
	заместители руководителя	человек	2	-
	специалисты	человек		-
	Работники учреждения, непосредственно осуществляющие учебный (воспитательный, образовательный) процесс (в учреждениях, реализующих программы общего образования, дошкольных образовательных учреждениях, учреждениях дополнительного образования детей)	человек	34,8	43,69
	Педагогические работники, кроме работников, непосредственно осуществляющих учебный (воспитательно-образовательный) процесс	человек	-	6,73
	Административный персонал	человек	-	3,38
	Рабочие	человек	20,9	-
2	Средняя заработная плата работников учреждения, в том числе <sup>7</sup> :	руб.	32450,60	37852,5
	руководитель	руб.	76191,7	63894,44
	заместители руководителя	руб.	53387,5	-
	специалисты	руб.	-	-
	Работники учреждения, непосредственно осуществляющие учебный (воспитательный, образовательный) процесс (в учреждениях, реализующих программы общего образования, дошкольных образовательных учреждениях, учреждениях дополнительного образования детей)	руб.	37874,5	34827,09

Педагогические работники, кроме работников, непосредственно осуществляющих учебный (воспитательно-образовательный) процесс	руб.	-	44327,89
Административный персонал	руб.	-	27887,93
Рабочие	руб.	18015,9	-

1.7. Информация об осуществлении муниципальным автономным учреждением деятельности, связанной с выполнением работ или оказанием услуг в соответствии с обязательствами перед страховщиком по обязательному социальному страхованию, и об объеме финансового обеспечения данной деятельности<sup>8</sup>:

№	Наименование услуги (работы)	Объем услуг (работ), ед. изм.		Объем финансового обеспечения, тыс. руб.	
		2020	2021	2020	2021
1	2	3	4	5	6
	-	-	-	-	-

1.8. Информация об объеме финансового обеспечения муниципального автономного учреждения в рамках муниципальных программ, ведомственных целевых программ, утвержденных в установленном порядке<sup>9</sup>:

№	Наименование муниципальных программ, ведомственных целевых программ с указанием правового акта об их утверждении (в разрезе каждой программы)	Объем финансового обеспечения, тыс. руб.	
		2020	2021
	2	3	4
1	постановление администрации города Перми от 19.10.2018 N 792 «Об утверждении муниципальной программы «Доступное и качественное образование»	38882,2	43425,7
2	Постановление администрации города Перми от 18 октября 2018 г. № 764 «Об утверждении муниципальной программы «Социальная поддержка и обеспечение семейного благополучия населения г. Перми»	-	21,1

1.9. Состав наблюдательного совета учреждения

N	Фамилия, имя, отчество	Должность	Правовой акт о назначении членов наблюдательного совета (вид, дата, N, наименование)	Срок полномочий
1	2	3	4	5
1	Долдина Альбина Александровна	представитель трудового коллектива	приказ начальника департамента образования от 26.12.2018 г. № СЭД-059-08-01-09-1600	26.12.2023 г.
2	Малютин Дмитрий Васильевич	представитель общественности	приказ начальника департамента образования от 26.12.2018 г. № СЭД-059-08-01-09-1600	26.12.2023 г.
3	Мокроусова Екатерина Сергеевна	представитель трудового коллектива	приказ начальника департамента образования от 26.12.2018 г. № СЭД-059-08-01-09-1600	26.12.2023 г.
4	Оборина Светлана Николаевна	представитель органа местного самоуправления в лице учредителя - департамента образования администрации города Перми	приказ начальника департамента образования от 26.12.2018 г. № СЭД-059-08-01-09-1600 (в ред. от 31.08.2021 г. № 059-08-01-09-931)	31.08.2026 г.
5	Прохур Анна Владимировна	представитель родительской общественности	приказ начальника департамента образования от 26.12.2018 г. № СЭД-059-08-01-09-1600	26.12.2023 г.
6	Сорожкина Ольга Анатольевна	представитель органа местного самоуправления в лице департамента имущественных отношений администрации города Перми	приказ начальника департамента образования от 26.12.2018 г. № СЭД-059-08-01-09-1600	26.12.2023 г.
7	Чугайнова Елена Геннадьевна	представитель родительской общественности	приказ начальника департамента образования от 26.12.2018 г. № СЭД-059-08-01-09-1600	26.12.2023 г.

## Раздел 2. Результат деятельности учреждения

## 2.1. Изменение балансовой (остаточной) стоимости нефинансовых активов:

N	Наименование показателей	Ед. изм.	2020 год	2021 год	Изменение стоимости нефинансовых активов, %
1	2	3	4	5	6
1	Балансовая стоимость нефинансовых активов	тыс. руб.	81141,9	81182,0	0,0
2	Остаточная стоимость нефинансовых активов	тыс. руб.	69323,3	68907,8	-0,6

2.3. Изменение дебиторской и кредиторской задолженности в разрезе поступлений (выплат) <sup>10</sup>:

N	Наименование показателей	Ед. изм.	2020 год	2021 год	Изменение суммы задолженности относительно предыдущего отчетного года, %	Причины образования просроченной кредиторской задолженности, дебиторской задолженности, нереальной к взысканию
1	2	3	4	5	6	7
<b>1</b>	<b>Сумма дебиторской задолженности</b>	<b>тыс.руб.</b>	<b>2000,2</b>	<b>87165,7</b>	<b>4257,8</b>	<b>x</b>
	в том числе:					
<b>1.1</b>	<b>в разрезе поступлений</b>	<b>тыс.руб.</b>	<b>1619,7</b>	<b>86884,8</b>	<b>5212,1</b>	<b>x</b>
1.1.1	доходам от собственности	тыс.руб.	196,6	188,0	-4,4	
1.1.2	доходы от оказания платных услуг	тыс.руб.	1423,1	1145,6	-19,5	
1.1.3	доходы будущих периодов (субсидии на иные цели)	тыс.руб.	-	2142,7	100	
1.1.4	доходы будущих периодов (субсидии на МЗ)	тыс.руб.	-	83391,1	100	
1.1.5	расчеты по доходам от компенсации затрат	тыс.руб.	1,5	1,5	-	
1.1.6	расчеты по ущербу и иным доходам	тыс.руб.	15,9	15,9	-	
<b>1.2</b>	<b>в разрезе выплат</b>	<b>тыс.руб.</b>	<b>364,6</b>	<b>280,9</b>	<b>23,0</b>	<b>x</b>
1.2.1	оплата труда	тыс.руб.	-	-	-	
1.2.2	начисления на выплаты по оплате труда	тыс.руб.	48,8	-	-100	
1.2.3	услуги связи	тыс.руб.	-	-	-	
1.2.4	коммунальные услуги	тыс.руб.	185,9	280,9	51,1	
1.2.5	работы, услуги по содержанию имущества	тыс.руб.	4,2	-	-100	
1.2.6	прочие услуги	тыс.руб.	4,2	-	-100	
1.2.7	увеличение стоимости МЗ	тыс.руб.	120,0	-	-100	
1.2.8	расчеты с подотчетными лицами	тыс.руб.	1,5	-	-100	
1.2.9	расчеты по платежам в бюджеты	тыс.руб.	-	-	-	
1.2.10	Основные средства	тыс.руб.	-	-	-	
<b>2</b>	<b>Нереальная к взысканию дебиторская задолженность</b>	<b>тыс.руб.</b>	<b>-</b>	<b>-</b>	<b>-</b>	
<b>3</b>	<b>Сумма кредиторской задолженности</b>	<b>тыс.руб.</b>	<b>1602,2</b>	<b>1037,1</b>	<b>-35,3</b>	<b>x</b>
	в том числе:					
<b>3.1</b>	<b>в разрезе поступлений</b>	<b>тыс.руб.</b>	<b>504,5</b>	<b>434,5</b>	<b>-13,9</b>	<b>x</b>
3.1.1	доходы от оказания платных услуг	тыс.руб.	479,4	409,4	-14,6	
3.1.2	расчеты по прочим доходам	тыс.руб.	25,1	25,1	-	

<b>3.2</b>	<b>в разрезе выплат</b>	<b>тыс.руб.</b>	<b>1097,7</b>	<b>602,6</b>	<b>-45,1</b>	<b>x</b>
3.2.1	оплата труда	тыс.руб.	-	-	-	
3.2.2	начисления на выплату по оплате труда	тыс.руб.	609,9	562,2	-7,8	
3.2.3	платежи в бюджет	тыс.руб.	306,0	40,4	-86,8	
3.2.4	связь	тыс.руб.	-	-	-	
3.2.5	коммунальные услуги	тыс.руб.	58,0	-	-100	
3.2.6	работы, услуги по содержанию имущества	тыс.руб.	-	-	-	
3.2.7	прочие услуги	тыс.руб.	122,4	-	-100	
3.2.8	увеличение стоимости основных средств	тыс.руб.	1,4	-	-100	
3.2.9	увеличение стоимости материальных запасов	тыс.руб.	-	-	-	
3.2.10	расчеты по арендной плате	тыс.руб.	-	-	-	
4	просроченная кредиторская задолженность	тыс.руб.	-	-	-	

## 2.4. Информация о суммах доходов, полученных учреждением от оказания платных услуг (выполнения работ):

N	Наименование показателей	Ед. изм.	2020 год		2021 год	
			план	факт	план	факт
1	2	3	4	5	6	7
<b>1</b>	<b>Сумма доходов, полученных от оказания платных услуг (выполнения работ)</b>	<b>тыс. руб.</b>	<b>5990,0</b>	<b>5990,0</b>	<b>8129,5</b>	<b>8129,5</b>
	в том числе:					
<b>1.1</b>	<b>частично платных, из них по видам услуг (работ):</b>	<b>тыс. руб.</b>	<b>453,0</b>	<b>453,0</b>	<b>526,2</b>	<b>526,2</b>
	Присмотр и уход, физические лица за исключением льготных категорий, инвалидов, дети от 1 года до 3 лет, группа полного дня	тыс. руб.	0,00	0,00	0,0	0,0
	Присмотр и уход, физические лица за исключением льготных категорий, инвалидов, дети до 3 лет, группа полного дня	тыс. руб.	40,8	40,8	42,4	42,4
	Присмотр и уход, обучающиеся за исключением детей-инвалидов, инвалидов, от 3 лет до 8 лет, группа полного дня	тыс. руб.	530,7	530,7	483,8	483,8
<b>1.2</b>	<b>полностью платных, из них по видам услуг (работ):</b>	<b>тыс. руб.</b>	<b>5896,8</b>	<b>5896,8</b>	<b>7603,3</b>	<b>7603,3</b>
	Присмотр и уход, физические лица за исключением льготных категорий, от 1 года до 3 лет, группа полного дня	тыс. руб.	176,9	176,9	212,8	212,8
	Присмотр и уход, физические лица за исключением льготных категорий до 3 лет, группа полного дня	тыс. руб.	0,00	0,00	0,00	0,00
	Присмотр и уход, физические лица за исключением льготных категорий, от 3 лет до 8 лет, группа полного дня	тыс. руб.	4172,8	4172,8	5107,8	5107,8
	познавательного-развивающей направленности	тыс. руб.	353,8	353,8	951,9	951,9
	физкультурно-оздоровительной направленности	тыс. руб.	412,8	412,8	525,0	525,0
	художественно-эстетической направленности	тыс. руб.	780,5	780,5	309,7	309,7
	речевое развитие	тыс. руб.	0,00	0,00	489,7	489,7
	социально-коммуникативной направленности	тыс. руб.	0,00	0,00	6,4	6,4

2.5. Информация об исполнении муниципального задания учредителя<sup>4</sup>:

№	Наименование услуги (работы)	Объем услуг (работ), штук				Объем финансового обеспечения, тыс. руб.				Объем услуг (работ), оказанных сверх муниципального задания, ед. изм.	
		план		факт		план		факт			
		2020 год	2021 год	2020 год	2021 год	2020 год	2021 год	2020 год	2021 год		
1	2	3	4	5	6	7	8	9	10	11	12
	Нормативные затраты на содержание муниципального имущества	-	-	-	-	1018,1	738,0	1018,1	738,0	-	-



Затраты на уплату налогов	-	-	-	-	1011,2	770,0	1011,2	770,0	-	-
Обеспечение своевременной выплаты заработной платы работникам в первые рабочие дни 2019, 2020 г. с учетом установленных сроков	-	-	-	-	2480,5	-	2480,5	-	-	-
Реализация основных общеобразовательных программ дошкольного образования	466	480	466	480	32927,0	35031,6	32428,5	34983,20	-	-
Присмотр и уход	466	480	466	480	7235,9	6306,2	7070,0	6260,0	-	-

2.6. Информация о ценах (тарифах) на платные услуги (работы), оказываемые потребителям (в динамике в течение отчетного года)

N	Наименование вида услуги	Ед. изм.	Цены (тарифы) на платные услуги (работы), оказываемые потребителям																							
			2021 год																							
			план												факт											
январь	февраль	март	апрель	май	июнь	июль	август	сентябрь	октябрь	ноябрь	декабрь	январь	февраль	март	апрель	май	июнь	июль	август	сентябрь	октябрь	ноябрь	декабрь			
1	2	3	4	5	6	7	8	9	10	11	12	13	14	15	16	17	18	19	20	21	22	23	24	25	26	27
1.1	познавательной-развивающей направленности	Руб.	205,36	205,36	205,36	205,36	205,36				215,63	215,63	215,63	215,63	205,36	205,36	205,36	205,36	205,36				215,63	215,63	215,63	215,63
1.2	физкультурно-оздоровительной направленности	Руб.	187,50	187,50	187,50	187,50	187,50				250,00	250,00	250,00	250,00	187,50	187,50	187,50	187,50	187,50				250,00	250,00	250,00	250,00
1.3	художественно-эстетической направленности	Руб.	200,00	200,00	200,00	200,00	200,00				212,50	212,50	212,50	212,50	200,00	200,00	200,00	200,00	200,00				212,50	212,50	212,50	212,50
1.4	Речевое развитие	Руб.	400,00	400,00	400,00	400,00	400,00				285,71	285,71	285,71	285,71	400,00	400,00	400,00	400,00	400,00				285,71	285,71	285,71	285,71
1.5	Социально-коммуникативная направленность	Руб.									1150,00	1150,00	1150,00	1150,00									1150,00	1150,00	1150,00	1150,00

2.7. Информация о результатах оказания услуг (выполнения работ):

N	Наименование показателей	Ед. изм.	2020 год		2021 год	
			план	факт	план	факт
1	2	3	4	5	6	7
1	Общее количество потребителей, воспользовавшихся услугами (работами) учреждения	ед.	1381	1381	1309	1456
	в том числе:					
<b>1.1</b>	<b>бесплатными, из них по видам услуг (работ):</b>	<b>ед.</b>	<b>534</b>	<b>534</b>	<b>547</b>	<b>546</b>
	Реализация основных общеобразовательных программ дошкольного образования	ед.	466	466	480	480
	Присмотр и уход, физические лица льготных категорий, определяемых учредителем, до 3 лет, группа полного дня	ед.	1	1	1	1
	Присмотр и уход, физические лица льготных категорий, определяемых учредителем, от 3 лет до 8 лет, группа полного дня	ед.	66	66	63	63

	Присмотр и уход, дети - инвалиды, от 3 лет до 8 лет, группа полного дня	ед.	1	1	3	2
<b>1.2</b>	<b>частично платными, из них по видам услуг (работ):</b>	ед.	<b>103</b>	<b>103</b>	<b>131</b>	<b>129</b>
	Присмотр и уход, физические лица льготных категорий, определяемых учредителем, от 3 лет до 8 лет, группа полного дня	ед.	11	11	15	13
	Присмотр и уход, физические лица льготных категорий, определяемых учредителем, от 3 лет до 8 лет, группа полного дня	ед.	92	92	116	116
<b>1.3</b>	<b>полностью платными, из них по видам услуг (работ):</b>	ед.	<b>744</b>	<b>744</b>	<b>631</b>	<b>781</b>
	Присмотр и уход, физические лица за исключением льготных категорий, до 3 лет, группа полного дня		23	23	19	21
	Присмотр и уход, физические лица за исключением льготных категорий, от 3 лет до 8 лет, группа полного дня	ед.	272	272	263	264
	познавательного-развивающей направленности	ед.	210	210	129	155
	физкультурно-оздоровительной направленности	ед.	144	144	80	119
	художественно-эстетической направленности	ед.	83	83	71	86
	речевое развитие	ед.	12	12	66	101
	социально-коммуникативная направленность	ед.	-	-	3	35
<b>2</b>	<b>Средняя стоимость получения частично платных услуг для потребителей, в том числе по видам услуг (работ):</b>	<b>руб.</b>	<b>62,32</b>	<b>62,32</b>	<b>66,46</b>	<b>66,46</b>
	Присмотр и уход, физические лица льготных категорий, определяемых учредителем, от 1 года до 3 лет, группа полного дня	ед.	52,61	52,61	54,72	54,72
	Присмотр и уход, физические лица льготных категорий, определяемых учредителем, от 3 лет до 8 лет, группа полного дня	ед.	63,48	63,48	67,58	67,58
<b>3</b>	<b>Средняя стоимость получения платных услуг для потребителей, в том числе по видам услуг (работ):</b>	<b>руб.</b>	<b>470,12</b>	<b>470,12</b>	<b>194,96</b>	<b>242,42</b>
	Присмотр и уход, физические лица за исключением льготных категорий, от 1 года до 3 лет, группа полного дня	ед.	35,08	35,08	109,44	109,44
	Присмотр и уход, физические лица за исключением льготных категорий, от 3 лет до 8 лет, группа полного дня	ед.	129,96	129,96	135,16	135,16
	познавательного-развивающей направленности	руб.	615,08	615,08	209,92	209,92
	физкультурно-оздоровительной направленности	руб.	888,89	888,89	215,28	215,28
	художественно-эстетической направленности	руб.	622,22	622,22	205,56	205,56
	речевое развитие	руб.	400,00	400,00	349,20	349,20
	социально-коммуникативная направленность	руб.	-	-	1150,00	1150,00

## 2.8. Информация о жалобах потребителей

N	Виды зарегистрированных жалоб	Количество жалоб		Принятые меры по результатам рассмотрения жалоб
		2020 год	2021 год	
1	2	3	4	5
1	Жалобы потребителей, поступившие в учреждение	-	-	-
2	Жалобы потребителей, поступившие учредителю	-	-	-
3	Жалобы потребителей, поступившие главе администрации города Перми	-	-	-
4	Жалобы потребителей, поступившие Главе города Перми – председателю Пермской городской Думы	-	-	-
5	Жалобы потребителей, поступившие губернатору Пермского края	-	-	-
6	Жалобы потребителей, поступившие в прокуратуру города Перми	-	-	-

2.9. Информация о суммах кассовых и плановых поступлений (с учетом возвратов) и выплат (с учетом восстановленных кассовых выплат), предусмотренных планом финансово-хозяйственной деятельности учреждения<sup>11</sup>:

N	Наименование показателей	Ед. изм.	2020 год	2021 год
1	2	3	4	5
<b>1</b>	<b>Суммы плановых поступлений (с учетом возвратов)</b>	<b>тыс. руб.</b>	<b>47087,6</b>	<b>52653,3</b>
	в том числе:			
1.1	доходы от аренды активов	тыс. руб.	593,8	243,2
1.2	доходы от оказания платных услуг	тыс. руб.	7332,4	8893,2
1.3	доходы от операций с активами	тыс. руб.	-	-
1.4	прочие доходы	тыс. руб.	-	-79,5
1.5	субсидии на выполнение муниципального задания	тыс. руб.	37642,3	42330,9
1.6	субсидии на иные цели	тыс. руб.	1519,1	1265,5
<b>2</b>	<b>Суммы кассовых поступлений (с учетом возвратов)</b>	<b>тыс. руб.</b>	<b>45840,8</b>	<b>52448,3</b>
	в том числе:			
2.1	доходы от аренды активов	тыс. руб.	589,4	871,9
2.2	доходы от оказания платных услуг	тыс. руб.	6189,1	8208,9
2.3	доходы от операций с активами	тыс. руб.	-	-
2.4	прочие доходы	тыс. руб.	-99,1	-79,5
2.5	субсидии на выполнение муниципального задания	тыс. руб.	37642,3	42181,4
2.6	субсидии на иные цели	тыс. руб.	1519,1	1265,5
<b>3</b>	<b>Суммы плановых выплат (с учетом восстановленных кассовых выплат)</b>	<b>тыс. руб.</b>	<b>54266,4</b>	<b>53586,4</b>
	в том числе:			
<b>3.1</b>	<b>Доходы от аренды активов</b>	<b>тыс. руб.</b>	<b>593,8</b>	<b>979,7</b>
3.1.1	работы, услуги по содержанию имущества	тыс. руб.	-	354,9
3.1.2	прочие работы, услуги	тыс. руб.	-	30,7
3.1.3	прочие расходы	тыс. руб.	180,9	-
3.1.4	увеличение стоимости основных средств	тыс. руб.	-	-
3.1.5	увеличение стоимости материальных запасов	тыс. руб.	-	-
3.1.7	коммунальные услуги	тыс. руб.	412,9	594,1
<b>3.2</b>	<b>Доходы от оказания платных услуг</b>	<b>тыс. руб.</b>	<b>7346,1</b>	<b>8345,8</b>
3.2.1	оплата труда и начисления на выплаты по оплате труда	тыс. руб.	902,4	1049,7
3.2.2	услуги связи	тыс. руб.	10,0	-
3.2.3	транспортные услуги	тыс. руб.	-	-
3.2.4	коммунальные услуги	тыс. руб.	225,5	400,0
3.2.5	работы, услуги по содержанию имущества	тыс. руб.	-	55,5
3.2.6	прочие работы, услуги	тыс. руб.	5975,1	6538,5
3.2.7	прочие расходы	тыс. руб.	180,9	180,6
3.2.8	увеличение стоимости основных средств	тыс. руб.	-	37,2
3.2.9	увеличение стоимости материальных запасов	тыс. руб.	52,2	84,3
<b>3.3</b>	<b>Доходы от операций с активами</b>	<b>тыс. руб.</b>	<b>-</b>	<b>-</b>
3.3.1	увеличение стоимости материальных запасов	тыс. руб.	-	-
<b>3.4</b>	<b>Прочие доходы</b>	<b>тыс. руб.</b>	<b>100,0</b>	<b>-</b>
3.4.1	прочие работы, услуги	тыс. руб.	100,0	-
<b>3.5</b>	<b>Субсидии на выполнение муниципального задания</b>	<b>тыс. руб.</b>	<b>44672,7</b>	<b>42995,4</b>
3.5.1	оплата труда и начисления на выплаты по оплате труда	тыс. руб.	21897,2	23974,4
	иные выплаты	тыс. руб.	140,5	234,9
	начисления на выплаты по оплате труда	тыс. руб.	6612,9	7378,2
3.5.2	прочие выплаты	тыс. руб.	-	-
3.5.3	услуги связи	тыс. руб.	234,5	223,4
3.5.4	транспортные услуги	тыс. руб.	-	-
3.5.5	коммунальные услуги	тыс. руб.	2349,5	2139,0
3.5.6	работы, услуги по содержанию имущества	тыс. руб.	2974,7	1935,1
3.5.7	прочие работы, услуги	тыс. руб.	6597,0	5566,9
3.5.8	пособие по социальной помощи населению	тыс. руб.	3,5	1,3
3.5.9	прочие расходы	тыс. руб.	1011,2	770,0

3.5.10	увеличение стоимости основных средств	тыс. руб.	1581,4	327,4
3.5.11	увеличение стоимости материальных запасов	тыс. руб.	913,2	441,4
3.5.12	страхование	тыс. руб.	3,4	3,4
3.5.13	услуги работы для целей кап. вложений	тыс. руб.	353,5	-
<b>3.6</b>	<b>Субсидии на иные цели</b>	<b>тыс. руб.</b>	<b>1554,0</b>	<b>1265,5</b>
3.6.1	оплата труда и начисления на выплаты по оплате труда	тыс. руб.	778,9	694,2
3.6.2	прочие работы, услуги	тыс. руб.	445,4	550,2
3.6.3	пособие по социальной помощи населению	тыс. руб.	182,7	21,1
3.6.4	увеличение стоимости основных средств	тыс. руб.	-	-
3.6.5	увеличение стоимости материальных запасов	тыс. руб.	-	-
3.6.6	работы, услуги по содержанию имущества	тыс. руб.	101,9	-
3.6.7	прочие расходы	тыс. руб.	45,1	-
<b>4</b>	<b>Суммы кассовых выплат (с учетом восстановленных кассовых выплат)</b>	<b>тыс. руб.</b>	<b>51780,8</b>	<b>52392,5</b>
	в том числе:			
<b>4.1</b>	<b>Доходы от аренды активов</b>	<b>тыс. руб.</b>	<b>433,1</b>	<b>801,9</b>
4.1.1	работы, услуги по содержанию имущества	тыс. руб.	-	346,6
4.1.2	прочие работы, услуги	тыс. руб.	-	6,4
4.1.3	прочие расходы	тыс. руб.	180,9	-
4.1.4	увеличение стоимости основных средств	тыс. руб.	-	-
4.1.5	увеличение стоимости материальных запасов	тыс. руб.	-	-
4.1.6	прочие выплаты	тыс. руб.	-	-
4.1.7	услуги связи	тыс. руб.	-	-
4.1.8	транспортные услуги	тыс. руб.	-	-
4.1.9	Коммунальные услуги	тыс. руб.	252,2	448,9
4.1.10	аренда	тыс. руб.	-	-
<b>4.2</b>	<b>Доходы от оказания платных услуг</b>	<b>тыс. руб.</b>	<b>6091,4</b>	<b>7464,8</b>
4.2.1	оплата труда и начисления на выплаты по оплате труда	тыс. руб.	857,2	1048,0
4.2.2	услуги связи	тыс. руб.	-	-
4.2.3	транспортные услуги	тыс. руб.	-	-
4.2.4	коммунальные услуги	тыс. руб.	134,9	258,7
4.2.5	работы, услуги по содержанию имущества	тыс. руб.	-	55,5
4.2.6	прочие работы, услуги	тыс. руб.	5035,4	5800,5
4.2.7	прочие расходы	тыс. руб.	11,6	180,6
4.2.8	увеличение стоимости основных средств	тыс. руб.	-	37,2
4.2.9	увеличение стоимости материальных запасов	тыс. руб.	52,3	84,3
<b>4.3</b>	<b>Доходы от операций с активами</b>	<b>тыс. руб.</b>	<b>-</b>	<b>-</b>
4.3.1	увеличение стоимости материальных запасов	тыс. руб.	-	-
<b>4.4</b>	<b>Прочие доходы</b>	<b>тыс. руб.</b>	<b>-</b>	<b>-</b>
4.4.1	транспортные услуги	тыс. руб.	-	-
4.4.2	коммунальные услуги	тыс. руб.	-	-
4.4.3	работы, услуги по содержанию имущества	тыс. руб.	-	-
4.4.4	прочие работы, услуги	тыс. руб.	-	-
4.4.5	прочие расходы	тыс. руб.	-	-
4.4.6	увеличение стоимости основных средств	тыс. руб.	-	-
4.4.7	увеличение стоимости материальных запасов	тыс. руб.	-	-
<b>4.5</b>	<b>Субсидии на выполнение муниципального задания</b>	<b>тыс. руб.</b>	<b>44008,2</b>	<b>42900,8</b>
4.5.1	оплата труда и начисления на выплаты по оплате труда	тыс. руб.	28155,5	31338,1
4.5.2	прочие выплаты	тыс. руб.	-	216,9
4.5.3	услуги связи	тыс. руб.	212,0	193,7
4.5.4	транспортные услуги	тыс. руб.	-	-
4.5.5	коммунальные услуги	тыс. руб.	2349,5	2137,9
4.5.6	работы, услуги по содержанию имущества	тыс. руб.	2949,1	1934,6
4.5.7	прочие работы, услуги	тыс. руб.	6596,6	5540,3
4.5.8	пособие по социальной помощи населению	тыс. руб.	-	1,3
4.5.9	прочие расходы	тыс. руб.	1014,7	770,0

4.5.10	увеличение стоимости основных средств	тыс. руб.	1569,0	327,4
4.5.11	увеличение стоимости материальных запасов	тыс. руб.	874,2	437,2
4.5.12	страхование	тыс. руб.	3,4	3,4
4.5.13	услуги работы для целей кап. вложений	тыс. руб.	284,2	-
<b>4.6</b>	<b>Субсидии на иные цели</b>	<b>тыс. руб.</b>	<b>1248,1</b>	<b>1225,0</b>
4.6.1	оплата труда и начисления на выплаты по оплате труда	тыс. руб.	690,5	653,7
4.6.2	прочие работы, услуги	тыс. руб.	227,9	550,2
4.6.3	пособие по социальной помощи населению	тыс. руб.	182,7	21,1
4.6.4	увеличение стоимости основных средств	тыс. руб.	-	-
4.6.5	увеличение стоимости материальных запасов	тыс. руб.	-	-
4.6.6	работы, услуги по содержанию имущества	тыс. руб.	101,9	-
4.6.7	прочие расходы	тыс. руб.	45,1	-

2.11. Информация об общей сумме прибыли муниципального автономного учреждения после налогообложения в отчетном периоде<sup>4</sup>:

N	Наименование показателей	Ед. изм.	2020 год		2021 год	
			план	факт	план	факт
1	2	3	4	5	6	7
1	Общая сумма прибыли муниципального автономного учреждения после налогообложения в отчетном периоде, всего	тыс. руб.	-	-	-	-
	в том числе:					
1.1	сумма прибыли после налогообложения, образовавшаяся в связи с оказанием муниципальным автономным учреждением частично платных услуг (работ)	тыс. руб.	0	0	0	0
1.2	сумма прибыли после налогообложения, образовавшаяся в связи с оказанием муниципальным автономным учреждением платных услуг (работ)	тыс. руб.	-	-	-	-

### 3. Об использовании имущества, закрепленного за МАДОУ ЦРР – ДС № 47

3.1. Информация об общей стоимости недвижимого и движимого имущества муниципального учреждения:

3.1.1. муниципального автономного учреждения, муниципального бюджетного учреждения:

№	Наименование показателей	Ед. изм.	2020		2021	
			на начало отчетного периода	на конец отчетного периода	на начало отчетного периода	на конец отчетного периода
1	2	3	4	5	6	7
1	Общая балансовая стоимость имущества муниципального учреждения, в том числе:	тыс. руб.	157249,7	79178,6	79178,6	79361,2
1.1	приобретенного муниципальным учреждением за счет средств, выделенных учредителем, в том числе:	тыс. руб.	156336,5	78283,2	78283,2	78427,6
1.1.1	недвижимого имущества	тыс. руб.	149114,5	69719,3	69719,3	69719,3
1.2	приобретенного муниципальным учреждением за счет доходов, полученных от платных услуг и иной приносящей доход деятельности, в том числе:	тыс. руб.	913,2	895,4	895,4	933,6
1.2.1	недвижимого имущества	тыс. руб.	0	0	0	0
2	Общая балансовая стоимость имущества, закрепленного за муниципальным учреждением на праве оперативного управления, в том числе:	тыс. руб.	13556,7	15281,9	15281,9	15996,2
2.1	недвижимого имущества, всего, из него:	тыс. руб.	6341,1	6341,1	6341,1	6341,1

1	2	3	4	5	6	7
2.1.1	переданного в аренду	тыс. руб.	184,7	184,7	184,7	184,7
2.1.2	переданного в безвозмездное пользование	тыс. руб.	117,6	117,6	117,6	119,3
2.2	движимого имущества, всего	тыс. руб.	7215,6	8940,8	8940,8	9655,1
2.3	особо ценного движимого имущества, всего, из него:	тыс. руб.	4345,3	7466,3	7466,3	8154,3
2.3.1	переданного в аренду	тыс. руб.	409,0	409,0	409,0	408,8
2.3.2	переданного в безвозмездное пользование	тыс. руб.	81,2	81,2	81,2	264,8
2.4	иного движимого имущества, всего, из него:	тыс. руб.	2870,3	1474,5	1474,5	1500,8
2.4.1	переданного в аренду	тыс. руб.	56,3	56,3	56,3	56,3
2.4.2	переданного в безвозмездное пользование	тыс. руб.	50,9	50,9	50,9	143,3
3	Общая остаточная стоимость имущества муниципального учреждения, в том числе:	тыс. руб.	146083,0	67360,1	67360,1	67087,0
3.1	приобретенного муниципальным учреждением за счет средств, выделенных учредителем, в том числе:	тыс. руб.	146043,5	67329,9	67329,9	67066,1
3.1.1	недвижимого имущества	тыс. руб.	145311,4	65890,2	65890,2	65794,1
3.2	приобретенного муниципальным учреждением за счет доходов, полученных от платных услуг и иной приносящей доход деятельности, в том числе:	тыс. руб.	39,5	30,2	30,2	20,9
3.2.1	недвижимого имущества	тыс. руб.	0	0	0	0
4	Общая остаточная стоимость имущества, закрепленного за муниципальным учреждением на праве оперативного управления, в том числе:	тыс. руб.	3204,3	3722,8	3722,8	3708,7
4.1	недвижимого имущества, всего, из него:	тыс. руб.	2510,3	2511,6	2511,6	2415,9
4.1.1	переданного в аренду	тыс. руб.	74,7	72,5	72,5	69,6
4.1.2	переданного в безвозмездное пользование	тыс. руб.	39,6	38,1	38,1	34,9
4.2	движимого имущества, всего	тыс. руб.	596,2	1211,2	1211,2	1292,8
4.3	особо ценного движимого имущества, всего, из него:	тыс. руб.	552,2	1207,8	1207,8	1290,7
4.3.1	переданного в аренду	тыс. руб.	1,9	0	0	0
4.3.2	переданного в безвозмездное пользование	тыс. руб.	0	0	0	0
4.4	иного движимого имущества, всего, из него:	тыс. руб.	44,0	3,4	3,4	2,1
4.4.1	переданного в аренду	тыс. руб.	1,9	0	0	0
4.4.2	переданного в безвозмездное пользование	тыс. руб.	0	0	0	0

## 3.2. Информация об использовании имущества, закрепленного за муниципальным учреждением:

№	Наименование показателей	Ед. изм.	2020		2021	
			на начало отчетного периода	на конец отчетного периода	на начало отчетного периода	на конец отчетного периода
1	2	3	4	5	6	7
1	Количество объектов недвижимого имущества, закрепленного за муниципальным учреждением на праве оперативного управления, из них:	ед.	29	29	29	29
1.1	зданий, строений, сооружений	ед.	16	16	16	16
1.2	иных объектов (замощений, заборов и других), в том числе:	ед.	13	13	13	13
1.3	количество неиспользованных объектов недвижимого имущества, из них:	ед.	0	0	0	0
1.3.1	зданий, строений, сооружений	ед.	0	0	0	0
1.3.2	иных объектов (замощений, заборов и других)	ед.	0	0	0	0
2	Количество объектов особо ценного движимого имущества, закрепленного за муниципальным учреждением на праве оперативного управления <sup>11</sup> , в том числе:	ед.	301	383	383	398
	количество неиспользованных объектов особо ценного движимого имущества	ед.	0	0	0	0

1	2	3	4	5	6	7
3	Общая площадь объектов недвижимого имущества, закрепленного за муниципальным учреждением на праве оперативного управления, из них:	кв. м	7637,9	7637,9	7637,9	7637,9
3.1	зданий, строений, сооружений, в том числе:	кв. м	3190,3	3190,3	3190,3	3190,3
3.1.1	переданного в аренду <sup>13</sup>	кв. м	102,6	102,6	102,6	102,6
3.1.2	переданного в безвозмездное пользование <sup>13</sup>	кв. м	50,9	50,9	50,9	51,5
3.2	иных объектов (замощений, заборов и других)	кв. м	4447,6	4447,6	4447,6	4447,6
4	Общая площадь неиспользуемого недвижимого имущества, закрепленного за муниципальным учреждением на праве оперативного управления, в том числе:	кв. м	0	0	0	0
4.1	переданного в аренду <sup>13</sup>	кв. м	0	0	0	0
4.2	переданного в безвозмездное пользование <sup>13</sup>	кв. м	0	0	0	0
5	Объем средств, полученных от сдачи в аренду в установленном порядке имущества, закрепленного за муниципальным учреждением на праве оперативного управления	тыс. руб.	0	141,8	0	243,2

Руководитель финансово-экономической службы учреждения  
(или иное уполномоченное лицо)

\_\_\_\_\_ (подпись)

\_\_\_\_\_ (расшифровка подписи)

Руководитель муниципального автономного учреждения

\_\_\_\_\_ (подпись)

Боровых Т.Н.  
\_\_\_\_\_ (расшифровка подписи)

Исполнитель (лицо, ответственное за составление отчета)

\_\_\_\_\_ (подпись)

\_\_\_\_\_ (расшифровка подписи)

СОГЛАСОВАН

\_\_\_\_\_  
(руководитель функционального (территориального) органа администрации города Перми, осуществляющего функции и полномочия учредителя)  
СОГЛАСОВАН

\_\_\_\_\_  
(начальник департамента имущественных отношений администрации города Перми)

УТВЕРЖДЕН

(руководитель функционального (территориального) органа администрации города Перми, осуществляющего функции и полномочия учредителя муниципального автономного учреждения города Перми)/ (руководитель учреждения)<sup>1</sup>

**Отчет**  
**о результатах деятельности муниципального учреждения города Перми**  
**и об использовании закрепленного за ним муниципального имущества**  
**МАДОУ «Центр развития ребенка – детский сад № 67» г. Перми**  
**(наименование учреждения)**  
**за период с 01.01.2021 по 31.12.2021**  
**(по состоянию на 01 января года, следующего за отчетным годом)**

**1. Общие сведения об учреждении**

1.1. Сведения об учреждении:

Полное наименование	Муниципальное автономное дошкольное образовательное учреждение «Центр развития ребенка – детский сад №67» г.Перми
Сокращенное наименование	МАДОУ «Центр развития ребенка –детский сад № 67» г.Перми
Юридический адрес	614051, Россия, Пермский край г. Пермь, ул. Юрша, 64а
Фактический адрес	614051, Россия, Пермский край г. Пермь, ул. Юрша, 64а 614051, Россия, Пермский край г. Пермь, ул. Юрша, 60а 614070, Россия, Пермский край г. Пермь, ул. Макаренко, 38 614070, Россия, Пермский край г. Пермь, ул. Макаренко, 42
Телефон/факс/электронная почта	(342) 206-10-26, domradosti@list.ru
Ф.И.О. руководителя, телефон	Погадаева Татьяна Викторовна, (342) 206-10-26
Документ, подтверждающий государственную регистрацию некоммерческой организации (номер, дата выдачи)	Серия 59№ 004410032 «16» ноября 2011 срок действия – бессрочно
Лицензия (номер, дата выдачи, срок действия)	Серия 59ЛО1 № 0004779 «27» июля 2020, срок действия - бессрочно
Свидетельство об аккредитации (номер, дата выдачи, срок действия)	Нет

1.2. Виды деятельности, осуществляемые учреждением:

№	Виды деятельности учреждения	Основание (перечень разрешительных документов, на основании которых учреждение осуществляет деятельность, с указанием номеров, даты выдачи и срока действия)	
		Год 2020	Год 2021
1	2	3	4
1	Основные виды деятельности реализация основной образовательной программы дошкольного образования, присмотр и уход за детьми; реализация дополнительных программ дошкольного образования; воспитание, обучение и развитие, а также присмотр и уход за детьми, оздоровление детей в возрасте от 2-х лет до 7 лет.	Устав, утвержденный распоряжением начальника департамента образования от 27.03.2020 №059-08-01-26-68  Лицензия, Серия 59ЛО1 № 0004779 «27» июля 2020, срок действия - бессрочно	Устав, утвержденный распоряжением начальника департамента образования от 27.03.2020 №059-08-01-26-68  Лицензия, Серия 59ЛО1 № 0004779 «27» июля 2020, срок действия - бессрочно



2	<p>Виды деятельности, не являющиеся основными</p> <ul style="list-style-type: none"> <li>- оказание платных образовательных услуг на основании порядка оказания платных образовательных услуг, ежегодно утверждаемым перечнем по направлениям;</li> <li>- сдача в аренду имущества, закрепленного за Учреждением на праве оперативного управления, а также имущество, приобретенное за счет ведения самостоятельной финансово-хозяйственной деятельности, в порядке, установленном действующим законодательством РФ и нормативно-правовыми актами органов местного самоуправления города Перми;</li> <li>- учреждение вправе осуществлять иные виды деятельности, в том числе за счет средств физических и юридических лиц (приносящая доход деятельность), не относящиеся к основным видам деятельности, лишь постольку, поскольку, это служит достижению целей, ради которых оно создано и если это соответствует таким целям.</li> </ul>	Устав, утвержденный распоряжением начальника департамента образования от 27.03.2020 №059-08-01-26-68	Устав, утвержденный распоряжением начальника департамента образования от 27.03.2020 №059-08-01-26-68
---	---	--	--

## 1.3. Функции, осуществляемые учреждением:

№	Наименование функций	Количество штатных единиц, шт.		Доля бюджета учреждения, расходующаяся на осуществление функций, %	
		Год 2020	Год 2021	Год 2020	Год 2021
1	2	3	4	5	6
1	Профильные функции	140	142,25	96	93
2	Непрофильные функции	6,4	11	4	7

1.4. Перечень услуг (работ), оказываемых учреждением<sup>4</sup>:

N	Наименование услуги (вид работ)	Год 2020	Год 2021	Категории потребителей
1	2	4	5	6
1	Муниципальные услуги (работы) оказываемые потребителям в соответствии с муниципальным заданием			
	Реализация основных общеобразовательных программ дошкольного образования	1215	1222	Физические лица в возрасте до 8 лет
	Присмотр и уход	1215	1222	Физические лица
2	Услуги (работы), оказываемые потребителям за плату	1893	1222	
	Художественно – эстетическое направление	915	527	Физические лица в возрасте до 8 лет
	Познавательное-речевое направление	601	395	Физические лица
	Физкультурно-спортивное направление	213	457	Физические лица
	Подготовка детей к школе	123	314	Физические лица
	Техническое направление	-	201	Физические лица

## 1.5. Информация об установленной и фактической численности работников учреждения:

№	Наименование показателей	Ед. изм.	Год 2020		Год 2021	
			на начало отчетного периода	на конец отчетного периода	на начало отчетного периода	на конец отчетного периода
1	2	3	4	5	6	7
1	Установленная численность учреждения	штук	44	146,4	146,4	153,3
2	Фактическая численность	штук	44	146,4	146,4	153,3
2.1	Количественный состав	человек	41	127	127	145
3	Квалификация сотрудников	человек	высшее образование и стаж работы: до 3-х лет - 0; с 3 до 8 лет - 3; с 8 до 14 лет - 0; с 14 до 20 лет - 3; более 20 лет – 12	высшее образование и стаж работы: до 3-х лет - 3; с 3 до 8 лет - 9; с 8 до 14 лет - 14; с 14 до 20 лет - 9; более 20 лет – 24	высшее образование и стаж работы: до 3-х лет - 3; с 3 до 8 лет - 9; с 8 до 14 лет - 14; с 14 до 20 лет - 9; более 20 лет – 24	высшее образование и стаж работы: до 3-х лет - 3; с 3 до 8 лет - 9; с 8 до 14 лет - 14; с 14 до 20 лет - 9; более 20 лет – 29
			средне - специальное образование и стаж работы: до 3-х лет - 0; с 3 до 8 лет - 2; с 8 до 14 лет - 0; с 14 до 20 лет - 6; более 20 лет – 12	средне - специальное образование и стаж работы: до 3-х лет - 5; с 3 до 8 лет - 8 средне - специальное; с 8 до 14 лет - 15; с 14 до 20 лет - 10; более 20 лет – 26	средне - специальное образование и стаж работы: до 3-х лет - 5; с 3 до 8 лет - 8 средне - специальное; с 8 до 14 лет - 15; с 14 до 20 лет - 10; более 20 лет – 26	средне - специальное образование и стаж работы: до 3-х лет - 7; с 3 до 8 лет - 14 средне - специальное; с 8 до 14 лет - 16; с 14 до 20 лет - 10; более 20 лет – 25
			среднее образование и стаж работы: до 3-х лет - 0; с 3 до 8 лет - 1; с 8 до 14 лет - 0; с 14 до 20 лет - 0; более 20 лет – 2	среднее образование и стаж работы: до 3-х лет - 0; с 3 до 8 лет - 2; с 8 до 14 лет - 0; с 14 до 20 лет - 0; более 20 лет – 2	среднее образование и стаж работы: до 3-х лет - 0; с 3 до 8 лет - 2; с 8 до 14 лет - 0; с 14 до 20 лет - 0; более 20 лет – 2	среднее образование и стаж работы: до 3-х лет - 5; с 3 до 8 лет - 2; с 8 до 14 лет - 0; с 14 до 20 лет - 0; более 20 лет – 2
			без образования и стаж работы: до 3-х лет - 0; с 3 до 8 лет - 0; с 8 до 14 лет - 0; с 14 до 20 лет - 0; более 20 лет – 0	без образования и стаж работы: до 3-х лет - 0; с 3 до 8 лет - 0; с 8 до 14 лет - 0; с 14 до 20 лет - 0; более 20 лет – 0	без образования и стаж работы: до 3-х лет - 0; с 3 до 8 лет - 0; с 8 до 14 лет - 0; с 14 до 20 лет - 0; более 20 лет – 0	без образования и стаж работы: до 3-х лет - 0; с 3 до 8 лет - 0; с 8 до 14 лет - 0; с 14 до 20 лет - 0; более 20 лет – 0

## 1.6. Информация о среднегодовой численности и средней заработной плате работников учреждения:

N	Наименование показателей	Ед. изм.	Год 2020	Год 2021
1	2	3	4	5
<b>1</b>	<b>Среднегодовая численность работников учреждения</b>	<b>ед.</b>	<b>126,7</b>	<b>124,6</b>
1.1	Работники учреждения, непосредственно осуществляющие учебный (воспитательный, образовательный) процесс (в учреждениях, реализующих программы общего образования, дошкольных образовательных учреждениях, учреждениях дополнительного образования детей)	человек	80,6	102,7
1.2	Педагогические работники, кроме работников, непосредственно осуществляющих учебный (воспитательно-образовательный) процесс	человек	-	11,0
1.3	Руководители учреждения	человек	3,1	3

1.4	Учебно-вспомогательный персонал	человек		
1.5	Административный персонал	человек		5,9
1.6	Рабочие	человек	43	2
<b>2</b>	<b>Средняя заработная плата работников учреждения</b>	<b>руб.</b>	<b>36161,2</b>	<b>40417,60</b>
2.1	Работники учреждения, непосредственно осуществляющие учебный (воспитательный, образовательный) процесс (в учреждениях, реализующих программы общего образования, дошкольных образовательных учреждениях, учреждениях дополнительного образования детей)	руб.	38903,23	36292,00
2.2	Педагогические работники, кроме работников, непосредственно осуществляющих учебный (воспитательно-образовательный) процесс	руб.	-	39446,30
2.3	Руководители учреждения	руб.	99618,28	85686,11
2.4	Учебно-вспомогательный персонал	руб.		
2.5	Административный персонал	руб.	-	46125,80
2.6	Рабочие	руб.	24347,09	49021,70

1.7. Информация об осуществлении муниципальным автономным учреждением деятельности, связанной с выполнением работ или оказанием услуг в соответствии с обязательствами перед страховщиком по обязательному социальному страхованию, и об объеме финансового обеспечения данной деятельности<sup>8</sup>:

№	Наименование услуги (работы)	Объем услуг (работ), ед. изм.		Объем финансового обеспечения, тыс. руб.	
		Год 2020	Год 2021	Год 2020	Год 2021
1	2	3	4	5	6
	-	-	-	-	-

1.8 Информация об объеме финансового обеспечения муниципального автономного учреждения в рамках муниципальных программ, ведомственных целевых программ, утвержденных в установленном порядке<sup>9</sup>:

N	Наименование программы с указанием нормативного правового акта об утверждении данной программы	Объем финансового обеспечения, тыс. руб.	
		Год 2020	Год 2021
1	2	3	4
1.1	Постановление администрации города Перми от 19.10.2018 № 792 «Об утверждении муниципальной программы «Доступное и качественное образование»	86153,7	100 003,7
1.2	Постановление администрации города Перми от 18.10.2018 № 764 «Об утверждении муниципальной программы «Социальная поддержка населения города Перми»	63,3	42,2
1.3	Постановление администрации города Перми от 19.10.2018 г. № 796 «Об утверждении муниципальной программы «Развитие сети образовательных организаций города Перми»	260,0	260,0

1.9 Состав наблюдательного совета учреждения<sup>8</sup>:

N	Фамилия, имя, отчество	Правовой акт о назначении членов наблюдательного совета (вид, дата, №, наименование)	Срок полномочий
1	Главатских Елена Михайловна	Представитель органа местного самоуправления в лице департамента имущественных отношений администрации города Перми	Приказ №059-08-01-09-1206 от 06.08.2020
2	Кулик Оксана Владимировна	Представитель органа местного самоуправления в лице учредителя- департамента образования администрации города Перми	Приказ №059-08-01-09-1206 от 28.12.2020
3	Потураева Светлана Анатольевна	Представитель трудового коллектива	Приказ №059-08-01-09-1206 от 28.12.2020
4	Валеева Юлия Николаевна	Представитель родительской общественности	Приказ №059-08-01-09-1206 от 28.12.2020 (в ред. приказ №059-08-01-09-1097 от 20.10.2021)

5	Шабалин Борис Александрович	Представитель общественности (решение общего собрания работников учреждения от 23.11.2020)	Приказ №059-08-01-09-1206 от 28.12.2020
---	-----------------------------	--	---

## 2. Результат деятельности муниципального учреждения

### 2.1. Изменение балансовой (остаточной) стоимости нефинансовых активов:

№	Наименование показателей	Ед. изм.	На начало отчетного года 2020	На конец отчетного года 2021	Изменение стоимости нефинансовых активов, %
1	2	3	4	5	6
1	Балансовая стоимость нефинансовых активов	тыс. руб.	265 082,7	268 548,8	+1,3 %
2	Остаточная стоимость нефинансовых активов	тыс. руб.	215 643,0	217 025,7	+0,6 %

### 2.2. Общая сумма выставленных требований в возмещение ущерба по недостаткам и хищениям:

№	Наименование показателей	Ед. изм.	Год 2020	Год 2021
1	2	3	4	5
1	Общая сумма выставленных требований в возмещение ущерба по недостаткам и хищениям	тыс. руб.	-	
	в том числе:			
1.1	материальных ценностей	тыс. руб.	-	
1.2	денежных средств	тыс. руб.	-	
1.3	от порчи материальных ценностей	тыс. руб.	-	

### 2.3. Изменение дебиторской и кредиторской задолженности в разрезе поступлений (выплат)<sup>10</sup>:

N	Наименование показателей	Ед. изм.	Год 2020	Год 2021	Изменение суммы задолженности относительно предыдущего отчетного года, %	Причины образования просроченной кредиторской задолженности, дебиторской задолженности, нереальной к взысканию
1	2	3	4	5	6	7
<b>1</b>	<b>Сумма дебиторской задолженности</b>	<b>тыс. руб.</b>	<b>7694,8</b>	<b>195910,0</b>	<b>+100,0</b>	
	в том числе:					
1.1	в разрезе поступлений	тыс. руб.	5308,6	194329,2	+100,0	
	Родительская плата	тыс. руб.	4650,5	5798,6	+24,7	
	Аренда	тыс. руб.	535,1	262,8	-50,9	
	Возмещение коммунальных услуг	тыс. руб.	123,0	0,0	-100,0	
	Субсидии на муниципальное задание	тыс. руб.	0,0	184614,1	+100,0	
1.2	Субсидии на иные цели	тыс. руб.	0,0	3646,3	+100,0	
	ФСС	тыс. руб.	0,0	7,4	+100,0	
	в разрезе выплат	тыс. руб.	2386,2	1580,8	-33,7	
	Оплата труда	тыс. руб.	161,8	0,9	-99,4	
	Начисления на оплату труда	тыс. руб.	1804,4	572,8	-68,2	
	Прочие выплаты	тыс. руб.	44,4	21,1	-52,5	
	Услуги связи	тыс. руб.	28,7	6,1	-78,7	
	Коммунальные услуги	тыс. руб.	146,9	641,9	+100,0	

	Работы, услуги по содержанию имущества	тыс. руб.	48,8	40,5	-17,0	
2	Прочие работы, услуги	тыс. руб.	106,2	9,8	-90,8	
3	Приобретение основных средств	тыс. руб.	0,00	1,2	+100,0	
	Приобретение материальных запасов	тыс. руб.	45,0	286,5	+100,0	
3.1	<b>Нереальная к взысканию дебиторская задолженность</b>	<b>тыс. руб.</b>	<b>0,0</b>	<b>0,0</b>	<b>0,0</b>	
	<b>Сумма кредиторской задолженности</b>	<b>тыс. руб.</b>	<b>4569,2</b>	<b>2325,4</b>	<b>-49,1</b>	
	в том числе:					
3.2	в разрезе поступлений	тыс. руб.	1283,4	1425,3	+11,1	
	Поступление род. платы	тыс. руб.	1237,1	1327,0	+7,3	
	Доходы по иным целям	тыс. руб.	46,3	98,3	-100,0	
	в разрезе выплат	тыс. руб.	3285,8	900,1	-72,6	
	Оплата труда	тыс. руб.	305,6	0,0	-100,0	
	Начисления на оплату труда	тыс. руб.	1101,9	900,1	-18,3	
	Прочие выплаты	тыс. руб.	69,8	0,0	-100,0	
	Коммунальные услуги	тыс. руб.	56,0	0,0	-100,0	
	Работы, услуги по содержанию имущества	тыс. руб.	0,0	0,0		
	Прочие работы, услуги	тыс. руб.	1727,0	0,0	-100,0	
4	НДС	тыс. руб.	25,5	0,0	-100,0	

## 2.4. Информация о суммах доходов, полученных учреждением от оказания платных услуг (выполнения работ):

N	Наименование показателей	Ед. изм.	Год 2020		Год 2021	
			план	факт	план	факт
1	2	3	4	5	6	7
1	Сумма доходов, полученных от оказания платных услуг (выполнения работ)	тыс. руб.	17347,9	17347,9	25731,6	24016,1
	в том числе:					
1.1	частично платных, из них по видам услуг:	тыс. руб.	1497,9	1497,9	4386,47	3717,7
	Присмотр и уход, физические лица льготных категорий, определяемых учредителем, до 3 лет, группа полного дня	тыс. руб.	170,5	170,5	531,5	511,5
	Присмотр и уход, физические лица льготных категорий, определяемых учредителем, до 3 лет, группа кратковременного пребывания	тыс. руб.	1,9	1,9	48,94	41,8
	Присмотр и уход, физические лица льготных категорий, определяемых учредителем, от 3 лет до 8 лет, группа полного дня	тыс. руб.	1315,8	1315,8	3806,03	3164,4
	Присмотр и уход, физические лица льготных категорий, определяемых учредителем, от 3 лет до 8 лет, группа кратковременного пребывания	тыс. руб.	9,7	9,7	0	0
1.2	полностью платных, из них по направлениям:	тыс. руб.	10741,6	10741,6	21345,13	20298,4
	Присмотр и уход, физические лица за исключением льготных категорий, дети до 3 лет, группа полного дня	тыс. руб.	716,1	716,1	1461,94	1422,5
	Присмотр и уход, физические лица за исключением льготных категорий, дети до 3 лет, группа кратковременного пребывания	тыс. руб.	43,1	43,1	466,38	441,3
	Присмотр и уход, физические лица за исключением льготных категорий, от 3 лет до 8 лет, группа полного дня	тыс. руб.	9917,3	9917,3	11146,81	11134,6

	Присмотр и уход, физические лица за исключением льготных категорий, дети от 3 года до 8 лет, группа кратковременного пребывания	тыс. руб.	65,1	65,1	0	0
	Художественно – эстетическое направление	тыс. руб.	2459,8 1615,6	2459,6 1615,6	2281,38	2029,4
	Познавательное-речевое направление	тыс. руб.	1615,9	1615,8	1720,39	1525,7
	Физкультурно-спортивное направление	тыс. руб.	572,6	572,6	1959,11	1759,3
	Подготовка детей к школе	тыс. руб.	440,9	440,9	1435,86 ,86	1211,8
	Техническое направление	тыс. руб.	-	-	873,26	773,8
	Питание сотрудников	тыс. руб.	19,5	19,5	0	0
2	Сумма доходов, полученных при осуществлении основных видов деятельности сверх муниципального задания, в том числе:					
3	Сумма доходов, полученных при осуществлении иных видов деятельности, в том числе					

2.5. Информация об исполнении муниципального задания учредителя<sup>4</sup>:

N	Наименование услуги (вид работ)	Объем услуг, штук				Объем финансового обеспечения, тыс. руб.				Объем услуг (работ), оказанных сверх муниципального задания, ед. изм.	
		план		факт		план		факт		план	факт
		Год 2020	Год 2021	Год 2020	Год 2021	Год 2020	Год 2021	Год 2020	Год 2021	Год 2020	Год 2021
1	2	3	4	5	6	7	8	9	10	11	12
	Реализация основных общеобразовательных программ дошкольного образования	1215	1222	1215	1222	70174,9	80589,3	70175	79908,1		
	Присмотр и уход	1215	1222	1215	1222	10198,7	11083,6	10138,7	11083,6		
	Затраты на уплату налогов					2229,6	2827,6	2229,6	2827,6		
	Нормативные затраты на содержание муниципального имущества					1780,3	1779,9	1737,4	1779,9		
	Обеспечение своевременной выплаты заработной платы работникам в первые рабочие дни 2019, 2020 года с учетом установленных сроков	0		0		5754		5754			

## 2.6. Информация о ценах (тарифах) на платные услуги (работы), оказываемые потребителям (в динамике в течение отчетного года):

N	Наименование вида услуги	Ед. изм.	Цены (тарифы) на платные услуги (работы), оказываемые потребителям																							
			Год 2020																							
			план												Факт											
			январь	февраль	март	апрель	май	июнь	июль	август	сентябрь	октябрь	ноябрь	декабрь	январь	февраль	март	апрель	май	июнь	июль	август	сентябрь	октябрь	ноябрь	декабрь
1	2	3	4	5	6	7	8	9	10	11	12	13	14	15	16	17	18	19	20	21	22	23	24	25	26	27
1	Художественно – эстетическое направление	Руб.	1100,00	1100,00	1100,00	1100,00	1100,00				860,00	860,00	860,00	860,00	1100,00	1100,00	1100,00	1100,00	1100,00				860,00	860,00	860,00	860,00

2	Познавательное-речевое направление	Руб.	1400,00	1400,00	1400,00	1400,00	1400,00	1320,00	1320,00	1320,00	1320,00	1400,00	1400,00	1400,00	1400,00	1320,00	1320,00	1320,00	1320,00
3	Физкультурно-спортивное направление	Руб.	1400,00	1400,00	1400,00	1400,00	1400,00	1400,00	1400,00	1400,00	1400,00	1400,00	1400,00	1400,00	1400,00	1400,00	1400,00	1400,00	1400,00
4	Подготовка детей к школе	Руб.	1100,00	1100,00	1100,00	1100,00	1100,00	1400,00	1400,00	1400,00	1400,00	1100,00	1100,00	1100,00	1100,00	1400,00	1400,00	1400,00	1400,00
5	Техническое направление	Руб.						1180,00	1180,00	1180,00	1180,00					1180,00	1180,00	1180,00	1180,00

## 2.7. Информация о результатах оказания услуг (выполнения работ):

N	Наименование показателей	Ед. изм.	Год 2020		Год 2021	
			План	Факт	План	Факт
1	2	3	4	5	6	7
<b>1</b>	<b>Общее количество потребителей, воспользовавшихся услугами (работами) учреждения</b>	<b>ед.</b>	<b>4323</b>	<b>4323</b>	<b>4338</b>	<b>4338</b>
	в том числе:					
1.1	бесплатными, из них по видам услуг (работ) :	ед.	1234	1234	1241	1240
	Реализация основных общеобразовательных программ дошкольного образования	ед.	1215	1215	1222	1222
	Присмотр и уход, физические лица льготных категорий, определяемых учредителем, до 3 лет, группа полного дня	ед.	1	1	-	-
	Присмотр и уход, физические лица льготных категорий, определяемых учредителем, от 3 лет до 8 лет, группа полного дня	ед.	11	11	12	13
	Присмотр и уход, дети-инвалиды, до 3 лет, группа полного дня	ед.	1	1	2	0
	Присмотр и уход, дети-инвалиды, от 3 лет до 8 лет, группа полного дня	ед.	-	-	0	1
	Присмотр и уход, дети-инвалиды, от 3 лет до 8 лет, группа кратковременного пребывания	ед.	1	1	-	-
	Присмотр и уход, дети-сироты и дети, оставшиеся без попечения родителей, от 3 лет до 8 лет, группа полного дня	ед.	5	5	5	4
1.2	частично платными, из них по видам услуг:	ед.	267	267	310	301
	Присмотр и уход, физические лица льготных категорий, определяемых учредителем, до 3 лет, группа полного дня	ед.	36	36	39	42
	Присмотр и уход, физические лица льготных категорий, определяемых учредителем, до 3 лет, группа кратковременного пребывания	ед.	1	1	2	5
	Присмотр и уход, физические лица льготных категорий, определяемых учредителем, от 3 лет до 8 лет, группа полного дня	ед.	225	225	269	254
	Присмотр и уход, физические лица льготных категорий, определяемых учредителем, от 3 лет до 8 лет, группа кратковременного пребывания	ед.	5	5	-	-

1.3	полностью платными, из них по направлениям:	ед.	2838	2838	2787	2797
	Присмотр и уход, физические лица за исключением льготных категорий, дети до 3 лет, группа полного дня	ед.	74	74	80	79
	Присмотр и уход, физические лица за исключением льготных категорий, дети до 3 лет, группа кратковременного пребывания	ед.	11	11	33	30
	Присмотр и уход, физические лица за исключением льготных категорий, от 3 лет до 8 лет, группа полного дня	ед.	827	827	780	794
	Присмотр и уход, физические лица за исключением льготных категорий, от 3 лет до 8 лет, группа кратковременного пребывания	ед.	17	17	-	-
	Художественно – эстетическое направление	ед.	915	915	527	527
	Познавательно-речевое направление	ед.	601	601	395	395
	Физкультурно-спортивное направление	ед.	213	213	457	457
	Подготовка детей к школе	ед.	164	164	314	314
	Техническое направление	ед.	-	-	201	201
	Питание сотрудников	ед.	16	16	-	-
<b>2</b>	<b>Средняя стоимость получения частично платных услуг для потребителей, в том числе по видам услуг:</b>	<b>руб.</b>	<b>62,32</b>	<b>62,32</b>	<b>63,3</b>	<b>63,3</b>
	Присмотр и уход, физические лица льготных категорий, определяемых учредителем, от 1 года до 3 лет, группа полного дня	руб.	52,62	52,62	54,72	54,72
	Присмотр и уход, физические лица льготных категорий, определяемых учредителем, до 3 лет, группа кратковременного пребывания	Руб.	17,54	17,54	18,24	18,24
	Присмотр и уход, физические лица льготных категорий, определяемых учредителем, от 3 лет до 8 лет, группа полного дня	руб.	64,98	64,98	67,58	67,58
	Присмотр и уход, физические лица льготных категорий, определяемых учредителем, от 3 лет до 8 лет, группа кратковременного пребывания	Руб.	21,66	21,66	-	-
<b>3</b>	<b>Средняя стоимость получения платных услуг для потребителей, в том числе по направлениям:</b>	<b>руб.</b>	<b>735,82</b>	<b>735,82</b>	<b>876,24</b>	<b>873,70</b>
	Присмотр и уход, физические лица за исключением льготных категорий, дети от 1 года до 3 лет, группа полного дня	руб.	105,23	105,23	109,44	109,44
	Присмотр и уход, физические лица за исключением льготных категорий, дети до 3 лет, группа кратковременного пребывания	Руб.	35,08	35,08	36,48	36,48
	Присмотр и уход, физические лица за исключением льготных категорий, от 3 лет до 8 лет, группа полного дня	руб.	129,96	129,96	135,16	135,16
	Присмотр и уход, физические лица за исключением льготных категорий, от 3 лет до 8 лет, группа кратковременного пребывания	Руб.	43,32	43,32	-	-
	Художественно – эстетическое направление	руб.	980,00	980,00	993,33	993,33
	Познавательно-речевое направление	руб.	1070,00	1070,00	1364,44	1364,44
	Физкультурно-спортивное направление	руб.	1300,00	1300,00	1400,00	1400,00
	Подготовка детей к школе	руб.	860,00	860,00	1233,33	1233,33
	Техническое направление	руб.	-	-	1180,00	1180,00
	Питание сотрудников	Руб.	885,00	885,00	-	-



## 2.8. Информация о жалобах потребителей:

№	Виды зарегистрированных жалоб	Количество жалоб		Принятые меры по результатам рассмотрения жалоб
		Год 2020	Год 2021	
1	2	3	4	5
1	Жалобы потребителей, поступившие в учреждение	-	-	
2	Жалобы потребителей, поступившие к учредителю	1	-	
3	Жалобы потребителей, поступившие на имя главы администрации города Перми	-	-	
4	Жалобы потребителей, поступившие на имя Главы города Перми	-	-	
5	Жалобы потребителей, поступившие на имя губернатора Пермского края	-	-	
6	Жалобы потребителей, поступившие в прокуратуру города Перми	-	-	

2.9. Информация о суммах кассовых и плановых поступлений (с учетом возвратов) и выплат (с учетом восстановленных кассовых выплат), предусмотренных планом финансово-хозяйственной деятельности учреждения<sup>11</sup>:

N	Наименование показателей	Ед. изм.	Год 2020	Год 2021
1	2	3	4	5
<b>1</b>	<b>Суммы плановых поступлений (с учетом возвратов)</b>	<b>тыс. руб.</b>	<b>114270,6</b>	<b>126615,1</b>
	в том числе:			
	в разрезе поступлений			
	Собственные доходы	тыс. руб.	27195,8	27674,2
	Субсидии на выполнение муниципального задания	тыс. руб.	83693	95990,1
	Субсидии на иные цели	тыс. руб.	3381,8	2950,8
<b>2</b>	<b>Суммы кассовых поступлений (с учетом возвратов)</b>	<b>тыс. руб.</b>	<b>106138,2</b>	<b>124932,3</b>
	в том числе:			
	в разрезе поступлений			
	Собственные доходы	тыс. руб.	18957,1	25991,4
	Субсидии на муниципальное задание	тыс. руб.	83554,2	95990,1
	Субсидии на иные цели	тыс. руб.	3626,9	2950,8
<b>3</b>	<b>Суммы плановых выплат (с учетом восстановленных кассовых выплат)</b>	<b>тыс. руб.</b>	<b>121898</b>	<b>128056,1</b>
	в том числе:			
	<b>Собственные доходы</b>	<b>тыс. руб.</b>	<b>28052,3</b>	<b>27750,3</b>
	в разрезе выплат			
	Заработная плата	тыс. руб.	4435	5087,9
	Начисления на выплаты по оплате труда	тыс. руб.	1339,4	1536,5
	Услуги связи	тыс. руб.	7,0	7,0
	Транспортные услуги	тыс. руб.	5,0	0,0
	Коммунальные услуги	тыс. руб.	1752,8	1610,9
	Работы, услуги по содержанию имущества	тыс. руб.	487,3	688,9
	Прочие выплаты персоналу	тыс. руб.		10,0
	Прочие работы, услуги	тыс. руб.	18221,6	17568,3
	Прочие расходы	тыс. руб.	607,8	704,7
	Увеличение стоимости основных средств	тыс. руб.	624,2	166,1
	Увеличение стоимости материальных запасов	тыс. руб.	572,2	370,0
	<b>Субсидии на выполнение муниципального задания</b>	<b>тыс. руб.</b>	<b>90218,8</b>	<b>97355,0</b>
	в разрезе выплат			
	Заработная плата	тыс. руб.	52061	55330,1
	Прочие выплаты	тыс. руб.	2649,4	343,0
	Начисления на выплаты по оплате труда	тыс. руб.	15861,4	17086,0
	Услуги связи	тыс. руб.	344,6	324,7
	Коммунальные услуги	тыс. руб.	3880,2	4434,2

	Работы, услуги по содержанию имущества	тыс. руб.	4157,9	3332,4
	Прочие работы, услуги	тыс. руб.	8428,7	9072,7
	Прочие расходы	тыс. руб.	48,9	2866,0
	Увеличение стоимости основных средств	тыс. руб.	1606,3	2053,3
	Увеличение стоимости материальных запасов	тыс. руб.	1176,2	2512,6
	<b>Субсидии на иные цели</b>	<b>тыс. руб.</b>	<b>3626,9</b>	<b>2950,8</b>
	в разрезе выплат			
	Заработная плата	тыс. руб.	866,7	987,8
	Начисления на выплаты по оплате труда	тыс. руб.	278,4	298,3
	Прочие работы, услуги	тыс. руб.	1332,9	1357,6
	Увеличение стоимости основных средств	тыс. руб.	610	260,0
	Увеличение стоимости материальных запасов	тыс. руб.	-	
	Прочие выплаты	тыс. руб.	538,9	47,1
	Работы, услуги по содержанию имущества	тыс. руб.	-	
<b>4</b>	<b>Суммы кассовых выплат (с учетом восстановленных кассовых выплат)</b>	<b>тыс. руб.</b>	<b>112172</b>	<b>125517</b>
	в том числе:			
	<b>Собственные доходы</b>	<b>тыс. руб.</b>	<b>19737,5</b>	<b>25990,7</b>
	в разрезе выплат			
	Заработная плата	тыс. руб.	2574,8	5084,2
	Прочие выплаты			6,9
	Начисления на выплаты по оплате труда	тыс. руб.	754,1	1533,8
	Услуги связи	тыс. руб.	3,8	-
	Транспортные услуги	тыс. руб.	-	-
	Коммунальные услуги	тыс. руб.	1526,6	1540,3
	Работы, услуги по содержанию имущества	тыс. руб.	69,5	451,8
	Прочие работы, услуги	тыс. руб.	14028	16303
	Прочие расходы	тыс. руб.	390	704,7
	Увеличение стоимости основных средств	тыс. руб.	45,5	81,4
	Увеличение стоимости материальных запасов	тыс. руб.	345,2	284,6
	<b>Субсидии на выполнение муниципального задания</b>	<b>тыс. руб.</b>	<b>88853,9</b>	<b>96673,8</b>
	в разрезе выплат			
	Заработная плата	тыс. руб.	52061	54936,6
	Прочие выплаты	тыс. руб.	417,7	304,6
	Начисления на выплаты по оплате труда	тыс. руб.	15861,4	16865,9
	Услуги связи	тыс. руб.	329,8	324,7
	Коммунальные услуги	тыс. руб.	3828,1	4434,2
	Работы, услуги по содержанию имущества	тыс. руб.	3596,6	3306
	Прочие работы, услуги	тыс. руб.	8295,7	9069,9
	Прочие расходы	тыс. руб.	2260,9	2866
	Увеличение стоимости основных средств	тыс. руб.	1345,7	2053,3
	Увеличение стоимости материальных запасов	тыс. руб.	857	2512,6
	<b>Субсидии на иные цели</b>	<b>тыс. руб.</b>	<b>3580,6</b>	<b>2852,5</b>
	в разрезе выплат			
	Заработная плата	тыс. руб.	849,3	914,4
	Начисления на выплаты по оплате труда	тыс. руб.	278,4	275,3
	Увеличение стоимости основных средств	тыс. руб.	610	260
	Увеличение стоимости материальных запасов	тыс. руб.	-	-
	Работы, услуги по содержанию имущества	тыс. руб.	-	-
	Прочие выплаты	тыс. руб.	510	45,2
	Прочие работы, услуги	тыс. руб.	1332,9	1357,6

2.10. Информация о показателях кассового исполнения бюджетной сметы учреждения и показателях доведенных учреждению лимитов бюджетных обязательств<sup>12</sup>:

№	Наименование расходов	Ед. изм.	КБК	Утверждено лимитов бюджетных обязательств	Кассовый расход	% исполнения
1	2	3	4	5	6	7

2.11. Информация об общей сумме прибыли муниципального автономного учреждения после налогообложения в отчетном периоде<sup>4</sup>:

№	Наименование показателей	Ед. изм.	Год 2020		Год 2021	
			план	факт	план	факт
1	2	3	4	5	6	7
1	Общая сумма прибыли муниципального автономного учреждения после налогообложения в отчетном периоде, всего	тыс. руб.	-	-	1325,2	1325,2
	в том числе:					
1.1	сумма прибыли после налогообложения, образовавшаяся в связи с оказанием муниципальным автономным учреждением частично платных услуг (работ)	тыс. руб.	-	-	1325,2	1325,2
1.2	сумма прибыли после налогообложения, образовавшаяся в связи с оказанием муниципальным автономным учреждением платных услуг (работ)	тыс. руб.	-	-	1325,2	1325,2

### 3. Об использовании имущества, закрепленного за муниципальным учреждением

3.1. Информация об общей стоимости недвижимого и движимого имущества муниципального учреждения:  
3.1.1. муниципального автономного учреждения, муниципального бюджетного учреждения:

№	Наименование показателей	Ед. изм.	Год 2020		Год 2021	
			на начало отчетного периода	на конец отчетного периода	на начало отчетного периода	на конец отчетного периода
1	2	3	4	5	6	7
<b>1</b>	<b>Общая балансовая стоимость имущества муниципального учреждения, в том числе:</b>	<b>тыс. руб.</b>	<b>127803,7</b>	<b>261459,0</b>	<b>261459,0</b>	<b>262715,0</b>
1.1	приобретенного муниципальным учреждением за счет средств, выделенных учредителем, в том числе:	тыс. руб.	127473,3	260449,0	260449,0	261771,8
1.1.1	недвижимого имущества	тыс. руб.	122553,9	245118,4	245118,4	245118,0
1.2	приобретенного муниципальным учреждением за счет доходов, полученных от платных услуг и иной приносящей доход деятельности, в том числе:	тыс. руб.	330,4	1009,7	1009,7	943,2
1.2.1	недвижимого имущества	тыс. руб.	-	-	-	-
<b>2</b>	<b>Общая балансовая стоимость имущества, закрепленного за муниципальным учреждением на праве оперативного управления, в том числе:</b>	<b>тыс. руб.</b>	<b>15771,9</b>	<b>16811,0</b>	<b>16811,0</b>	<b>99071,7</b>
2.1	недвижимого имущества, всего, из него:	тыс. руб.	11996,0	11996,0	11996,0	82356,4
2.1.1	переданного в аренду	тыс. руб.	304,2	304,2	304,2	2427,5
2.1.2	переданного в безвозмездное пользование	тыс. руб.	136,4	136,4	136,4	606,0
2.2	движимого имущества, всего	тыс. руб.	3775,9	4815,0	4815,0	16715,3
2.3	особо ценного движимого имущества, всего, из него:	тыс. руб.	2941,0	3822,0	3822,0	12711,0
2.3.1	переданного в аренду	тыс. руб.	321,8	321,8	321,8	518,6
2.3.2	переданного в безвозмездное пользование	тыс. руб.	-	-	-	-

1	2	3	4	5	6	7
2.4	иного движимого имущества, всего, из него:	тыс. руб.	834,9	993,0	993,0	4004,3
2.4.1	переданного в аренду	тыс. руб.	-	-	-	328,4
2.4.2	переданного в безвозмездное пользование	тыс. руб.	26,5	26,5	26,5	33,0
<b>3</b>	<b>Общая остаточная стоимость имущества муниципального учреждения, в том числе:</b>	<b>тыс. руб.</b>	<b>115384,8</b>	<b>212019,0</b>	<b>212019,0</b>	<b>211191,9</b>
3.1	приобретенного муниципальным учреждением за счет средств, выделенных учредителем, в том числе:	тыс. руб.	115380,2	212014,0	212014,0	211187,3
3.1.1	недвижимого имущества	тыс. руб.	114463,8	210464,0	210464,0	209450,0
3.2	приобретенного муниципальным учреждением за счет доходов, полученных от платных услуг и иной приносящей доход деятельности, в том числе:	тыс. руб.	4,6	4,6	4,6	4,6
3.2.1	недвижимого имущества	тыс. руб.	-	-	-	-
<b>4</b>	<b>Общая остаточная стоимость имущества, закрепленного за муниципальным учреждением на праве оперативного управления, в том числе:</b>	<b>тыс. руб.</b>	<b>4197,1</b>	<b>3899,8</b>	<b>3899,8</b>	<b>47650,6</b>
4.1	недвижимого имущества, всего, из него:	тыс. руб.	3905,8	3748,0	3748,0	46688,3
4.1.1	переданного в аренду	тыс. руб.	106,4	94,0	94,0	1391,0
4.1.2	переданного в безвозмездное пользование	тыс. руб.	47,6	39,8	39,8	433,3
4.2	движимого имущества, всего	тыс. руб.	291,3	151,5	151,5	962,3
4.3	особо ценного движимого имущества, всего, из него:	тыс. руб.	291,3	151,5	151,5	962,3
4.3.1	переданного в аренду	тыс. руб.	-	-	-	66,7
4.3.2	переданного в безвозмездное пользование	тыс. руб.	-	-	-	-
4.4	иного движимого имущества, всего, из него:	тыс. руб.	-	-	-	-
4.4.1	переданного в аренду	тыс. руб.	-	-	-	-
4.4.2	переданного в безвозмездное пользование	тыс. руб.	-	-	-	-

## 3.1.2. муниципального казенного учреждения:

№	Наименование показателей	Ед. изм.	Год 2020		Год 2021	
			на начало отчетного периода	на конец отчетного периода	на начало отчетного периода	на конец отчетного периода
1	2	3	4	5	6	7
<b>1</b>	<b>Общая балансовая стоимость имущества, закрепленного за муниципальным казенным учреждением на праве оперативного управления, в том числе:</b>	<b>тыс. руб.</b>				
1.1	недвижимого имущества, всего, из него:	тыс. руб.				
1.1.1	переданного в аренду	тыс. руб.				
1.1.2	переданного в безвозмездное пользование	тыс. руб.				
1.2	движимого имущества, всего, из него:	тыс. руб.				
1.2.1	переданного в аренду	тыс. руб.				
1.2.2	переданного в безвозмездное пользование	тыс. руб.				
<b>2</b>	<b>Общая остаточная стоимость имущества, закрепленного за муниципальным казенным учреждением на праве оперативного управления, в том числе:</b>	<b>тыс. руб.</b>				
2.1	недвижимого имущества, всего, из него:	тыс. руб.				
2.1.1	переданного в аренду	тыс. руб.				
2.1.2	переданного в безвозмездное пользование	тыс. руб.				
2.2	движимого имущества, всего, из него:	тыс. руб.				
2.2.1	переданного в аренду	тыс. руб.				
2.2.2	переданного в безвозмездное пользование	тыс. руб.				

## 3.2. Информация об использовании имущества, закрепленного за муниципальным учреждением:

№	Наименование показателей	Ед. изм.	Год 2020		Год 2021	
			на начало отчетного периода	на конец отчетного периода	на начало отчетного периода	на конец отчетного периода
1	2	3	4	5	6	7
<b>1</b>	<b>Количество объектов недвижимого имущества, закрепленного за муниципальным учреждением на праве оперативного управления, из них:</b>	<b>ед.</b>	<b>18</b>	<b>18</b>	<b>18</b>	<b>55</b>
1.1	зданий, строений, сооружений	ед.	14	14	14	44
1.2	иных объектов (замощений, заборов и других), в том числе:	ед.	4	4	4	11
1.3	количество неиспользованных объектов недвижимого имущества, из них:	ед.	-	-	-	-
1.3.1	зданий, строений, сооружений	ед.	-	-	-	-
1.3.2	иных объектов (замощений, заборов и других)	ед.	-	-	-	-
<b>2</b>	<b>Количество объектов особо ценного движимого имущества, закрепленного за муниципальным учреждением на праве оперативного управления<sup>11</sup>, в том числе:</b>	<b>ед.</b>	<b>190</b>	<b>242</b>	<b>242</b>	<b>898</b>
	количество неиспользованных объектов особо ценного движимого имущества	ед.	-	-	-	-
<b>3</b>	<b>Общая площадь объектов недвижимого имущества, закрепленного за муниципальным учреждением на праве оперативного управления, из них:</b>	<b>кв. м</b>	<b>4959,85</b>	<b>4959,85</b>	<b>4959,85</b>	<b>14809,95</b>
3.1	зданий, строений, сооружений, в том числе:	кв. м	2211,1	2211,1	2211,1	8037,8
3.1.1	переданного в аренду <sup>13</sup>	кв. м	53,3	53,3	53,3	198,1
3.1.2	переданного в безвозмездное пользование <sup>13</sup>	кв. м	37,6	22,6	22,6	70,2
3.2	иных объектов (замощений, заборов и других)	кв. м	2385,4	2385,4	2385,4	6772,15
	ограждение		363,35	363,35	363,35	1070,75
<b>4</b>	<b>Общая площадь неиспользуемого недвижимого имущества, закрепленного за муниципальным учреждением на праве оперативного управления, в том числе:</b>	<b>кв. м</b>	<b>-</b>	<b>-</b>	<b>-</b>	<b>-</b>
4.1	переданного в аренду <sup>13</sup>	кв. м	-	-	-	-
4.2	переданного в безвозмездное пользование <sup>13</sup>	кв. м	-	-	-	-
<b>5</b>	<b>Объем средств, полученных от сдачи в аренду в установленном порядке имущества, закрепленного за муниципальным учреждением на праве оперативного управления</b>	<b>тыс. руб.</b>	<b>-</b>	<b>335,4</b>	<b>-</b>	<b>710,0</b>

Руководитель муниципального автономного учреждения

\_\_\_\_\_ (подпись)

\_\_\_\_\_ (расшифровка подписи)

Руководитель финансово-экономической службы муниципального бюджетного учреждения, муниципального казенного учреждения (или иное уполномоченное лицо)<sup>14</sup>

\_\_\_\_\_ (подпись)

\_\_\_\_\_ (расшифровка подписи)

Исполнитель (лицо, ответственное за составление отчета)

\_\_\_\_\_

\_\_\_\_\_

СОГЛАСОВАН

\_\_\_\_\_  
(начальник департамента  
имущественных отношений  
администрации города Перми)

СОГЛАСОВАН<sup>15</sup>

\_\_\_\_\_  
(руководитель муниципального  
казенного учреждения,  
осуществляющего функции  
по ведению бухгалтерского учета)

СОГЛАСОВАН<sup>16</sup>

\_\_\_\_\_  
(руководитель функционального (территориального)  
органа администрации города Перми,  
осуществляющего функции и полномочия учредителя)

Отчет о результатах деятельности  
муниципального учреждения города Перми  
\_\_\_\_\_ за период

(наименование учреждения)

с \_\_\_\_\_ по \_\_\_\_\_,  
опубликованный ранее в печатном средстве  
массовой информации «Официальный  
бюллетень органов местного самоуправления  
муниципального образования город Пермь»  
от \_\_\_\_\_ № \_\_\_\_\_ на официальном сайте  
муниципального образования город Пермь  
в информационно-телекоммуникационной  
сети Интернет, считать недействительным<sup>17</sup>

-----  
<sup>1</sup> Отчет о результатах деятельности муниципального автономного учреждения утверждается руководителем функционального (территориального) органа администрации города Перми, осуществляющего функции и полномочия учредителя муниципального автономного учреждения города Перми. Отчет о результатах деятельности муниципального бюджетного учреждения, муниципального казенного учреждения утверждается руководителем соответствующего учреждения.

<sup>2</sup> Год, предшествующий отчетному году.

<sup>3</sup> Отчетный год.

<sup>4</sup> Заполняется муниципальным автономным учреждением, муниципальным бюджетным учреждением, муниципальным казенным учреждением, в отношении которого органом, осуществляющим функции и полномочия учредителя, принято решение о формировании им муниципального задания на оказание услуг (выполнение работ).

<sup>5</sup> Для муниципальных казенных учреждений – установленная численность учреждения, для муниципальных автономных учреждений, муниципальных бюджетных учреждений – численность в соответствии с утвержденным штатным расписанием учреждения. В случае изменения установленной численности учреждения указываются причины, приведшие к их изменению на конец отчетного периода.

<sup>6</sup> Указывается уровень профессионального образования и стаж работы сотрудников.

<sup>7</sup> Категории (группы) работников указываются в соответствии с отраслевым Положением о системе оплаты труда работников муниципальных учреждений, утвержденным постановлением администрации города Перми.

<sup>8</sup> Заполняется муниципальным автономным учреждением.

<sup>9</sup> Заполняется муниципальным автономным учреждением. Отчет по муниципальным программам, ведомственным целевым программам представляется в рамках деятельности, осуществленной учреждением.

<sup>10</sup> Заполняется муниципальным казенным учреждением, муниципальным автономным и бюджетным учреждением в разрезе поступлений (выплат), предусмотренных планом финансово-хозяйственной деятельности учреждения.

<sup>11</sup> Заполняется муниципальным автономным учреждением, муниципальным бюджетным учреждением.

<sup>12</sup> Заполняется муниципальным казенным учреждением.

<sup>13</sup> Указываются площади недвижимого имущества, переданного в аренду, безвозмездное пользование по всем договорам, заключенным в течение отчетного периода.

<sup>14</sup> Подписывается руководителем финансово-экономической службы муниципального бюджетного учреждения, муниципального казенного учреждения в случае если ведение бухгалтерского учета не передано муниципальному казенному учреждению, осуществляющему функции по ведению бухгалтерского учета (не централизовано).

<sup>15</sup> Согласовывается руководителем муниципального казенного учреждения, осуществляющего функции по ведению бухгалтерского учета, в случае если ведение бухгалтерского учета передано муниципальному казенному учреждению, осуществляющему функции по ведению бухгалтерского учета (централизовано).

<sup>16</sup> Применяется для муниципального бюджетного учреждения, муниципального казенного учреждения.

<sup>17</sup> Информация об отмене опубликованного ранее Отчета указывается учреждением в случае обнаружения неточностей и ошибок в Отчете и внесения изменений в опубликованный ранее Отчет.

УТВЕРЖДЕН  
Заместителем начальника департамента  
по управлению муниципальными ресурсами

\_\_\_\_\_  
О.Ю. Желтовой

**Отчет  
о результатах деятельности муниципального учреждения города Перми  
и об использовании закрепленного за ним муниципального имущества**

**Муниципальное автономное дошкольное образовательное учреждение  
«Детский сад № 85» г.Перми**

за период с 01.01.2021г. по 31.12.2021г.  
(по состоянию на 01 января года, следующего за отчетным годом)

**1. Общие сведения об учреждении**

1.1. Сведения об учреждении:

Полное наименование	Муниципальное автономное дошкольное образовательное учреждение «Детский сад № 85» г.Перми
Сокращенное наименование	МАДОУ «Детский сад № 85» г.Перми
Юридический адрес	614023, Россия, Пермский край, г.Пермь, ул.Камышинская д.9
Фактический адрес	614023, Россия, Пермский край, г.Пермь, ул.Камышинская д.9 614023, Россия, Пермский край, г.Пермь, ул. Камышинская, д.1, 614023, Россия, Пермский край, г.Пермь, ул. Судозаводская, д.26
Телефон/факс/электронная почта	(342) 250-48-01, (342)283-49-09 (342) 250-49-28 (факс) ds85perm@yandex.ru
Ф.И.О. руководителя, телефон	Лбова Светлана Дмитриевна, (342)215-15-13
Документ, подтверждающий государственную регистрацию некоммерческой организации (номер, дата выдачи)	Серия 59№ 004420733 «09»декабря 2011г. срок действия - бессрочно
Лицензия (номер, дата выдачи, срок действия)	№ 4225 от «12» августа 2015г. Серия 59Л01 № 0002067 , срок действия – бессрочно
Свидетельство об аккредитации (номер, дата выдачи, срок действия)	-

1.2. Виды деятельности, осуществляемые учреждением:

№	Виды деятельности учреждения	Основание (перечень разрешительных документов, на основании которых учреждение осуществляет деятельность, с указанием номеров, даты выдачи и срока действия)	
		год 2020	год 2021
1	2	3	4
1	Основные виды деятельности - реализация основной образовательной программы дошкольного образования, в том числе адаптированных программ образования для детей с ограниченными возможностями здоровья и детей-инвалидов (в том числе индивидуальные программы реабилитации инвалидов). - осуществление присмотра и ухода за детьми.	Устав, утвержденный распоряжением начальника департамента образования от 08.11.2019 № СЭД-059-08-01-26-240 Лицензия № 4225 от 12.08.2015 Серия 59Л01№ 0002067 срок действия – бессрочно.	Устав, утвержденный распоряжением начальника департамента образования от 08.11.2019 № СЭД-059-08-01-26-240 Устав, утвержденный распоряжением начальника департамента образования от 27.07.2021 № СЭД-059-08-01-26-221 Лицензия № 4225 от 12.08.2015 Серия 59Л01№ 0002067 срок действия – бессрочно.



2	Виды деятельности, не являющиеся основными - проведение мероприятий в сфере образования; - реализация дополнительных общеразвивающих программ; - осуществление приносящей доход деятельности; - оказание платных образовательных услуг по направлениям согласно Положению об оказании платных образовательных услуг в МАДОУ «Детский сад № 85» г. Перми и ежегодно утверждаемому перечню; - сдача в аренду имущества, закрепленного за Учреждением на праве оперативного управления, а также имущества, приобретенного за счет ведения самостоятельной финансово-хозяйственной деятельности, в порядке, установленном действующими законодательством РФ и нормативно-правовыми актами органов местного самоуправления города Перми;	Устав, утвержденный распоряжением начальника департамента образования от 08.11.2019 № СЭД-059-08-01-26-240 Лицензия № 4225 от 12.08.2015 Серия 59Л01№ 0002067 срок действия – бессрочно.	Устав, утвержденный распоряжением начальника департамента образования от 08.11.2019 № СЭД-059-08-01-26-240 Устав, утвержденный распоряжением начальника департамента образования от 27.07.2021 № СЭД-059-08-01-26-221 Лицензия № 4225 от 12.08.2015 Серия 59Л01№ 0002067 срок действия – бессрочно.
---	--	---	---

## 1.3. Функции, осуществляемые учреждением:

№	Наименование функций	Количество штатных единиц, шт.		Доля бюджета учреждения, расходующаяся на осуществление функций, %	
		год 2020	год 2021	год 2020	год 2021
1	2	3	4	5	6
1	Профильные функции	81,81	81,81	92,12%	91,09%
2	Непрофильные функции	7	8	7,88%	8,91%

1.4. Перечень услуг (работ), оказываемых учреждением<sup>4</sup>:

№	Наименование услуги (работы)	Год 2020	Год 2021	Категория потребителей
1	2	3	4	5
1	Муниципальные услуги (работы), оказываемые потребителям в соответствии с муниципальным заданием			
1.1	Реализация основных общеобразовательных программ дошкольного образования	638	640	Физические лица в возрасте до 8 лет
1.2	Присмотр и уход	638	640	Физические лица
2	Услуги (работы), оказываемые потребителям за плату	496	502	Физические лица
2.1	Художественно-эстетическая	51	69	Дети от 3 до 7 лет
2.2	Коррекция речи	31	33	Дети от 3 до 7 лет
2.3	Физкультурно-спортивная	143	136	Дети от 3 до 7 лет
2.4	Познавательная	271	264	Дети от 3 до 7 лет

## 1.5. Информация об установленной и фактической численности работников учреждения:

№	Наименование показателей	Ед. изм.	Год 2020		Год 2021	
			на начало отчетного периода	на конец отчетного периода	на начало отчетного периода	на конец отчетного периода
1	2	3	4	5	6	7
1	Установленная численность учреждения <sup>5</sup>	штук	88,81	88,81	88,81	89,81
2	Фактическая численность	штук	86,31	88,81	88,81	89,81
2.1	Количественный состав	человек	74	85	85	82

1	2	3	4	5	6	7
3	Квалификация сотрудников	человек	высшее образование и стаж работы: до 3-х лет - 1; с 3 до 8 лет - 7; с 8 до 14 лет - 5; с 14 до 20 лет - 19; более 20 лет -16;	высшее образование и стаж работы: до 3-х лет - 2; с 3 до 8 лет - 7; с 8 до 14 лет - 6; с 14 до 20 лет - 17; более 20 лет - 16;	высшее образование и стаж работы: до 3-х лет - 2; с 3 до 8 лет - 7; с 8 до 14 лет - 6; с 14 до 20 лет - 17; более 20 лет - 16;	высшее образование и стаж работы: до 3-х лет - 3; с 3 до 8 лет - 4; с 8 до 14 лет - 7; с 14 до 20 лет - 6; более 20 лет - 14;
			средне - специальное образование и стаж работы: до 3-х лет - 2; с 3 до 8 лет - 4; с 8 до 14 лет - 11 с 14 до 20 лет - 8; более 20 лет -8;	средне - специальное образование и стаж работы: до 3-х лет - 1; с 3 до 8 лет - 5; с 8 до 14 лет - 10 с 14 до 20 лет - 8; более 20 лет - 8;	Средне-специальное образование и стаж работы: до 3-х лет - 1; с 3 до 8 лет - 4; с 8 до 14 лет - 5; с 14 до 20 лет - 8; более 20 лет - 8;	Средне-специальное образование и стаж работы: до 3-х лет - 5; с 3 до 8 лет - 5; с 8 до 14 лет - 10; с 14 до 20 лет - 12; более 20 лет - 16;
			среднее образование и стаж работы: до 3-х лет - 0; с 3 до 8 лет - 0; с 8 до 14 лет - 0; с 14 до 20 лет - 0; более 20 лет - 0;	среднее образование и стаж работы: до 3-х лет - 0; с 3 до 8 лет - 0; с 8 до 14 лет - 0; с 14 до 20 лет - 0; более 20 лет - 0;	среднее образование и стаж работы: до 3-х лет - 0; с 3 до 8 лет - 0; с 8 до 14 лет - 0; с 14 до 20 лет - 0; более 20 лет - 0;	среднее образование и стаж работы: до 3-х лет - 0; с 3 до 8 лет - 0; с 8 до 14 лет - 0; с 14 до 20 лет - 0; более 20 лет - 0;
			без образования и стаж работы: до 3-х лет - 0; с 3 до 8 лет - 0; с 8 до 14 лет - 0; с 14 до 20 лет - 0; более 20 лет - 0;	без образования и стаж работы: до 3-х лет - 0; с 3 до 8 лет - 0; с 8 до 14 лет - 0; с 14 до 20 лет -0; более 20 лет -0;	без образования и стаж работы: до 3-х лет - 0; с 3 до 8 лет - 0; с 8 до 14 лет -0; с 14 до 20 лет - 0; более 20 лет - 0;	без образования и стаж работы: до 3-х лет - 0; с 3 до 8 лет - 0; с 8 до 14 лет -0; с 14 до 20 лет - 0; более 20 лет - 0.

## 1.6. Информация о среднегодовой численности и средней заработной плате работников учреждения:

N	Наименование показателей	Ед. изм.	Год 2020	Год 2021
1	2	3	4	5
1	Среднегодовая численность работников учреждения, в том числе <sup>7:</sup>	человек	75,9	74.2
1.1.	Работники учреждения, непосредственно осуществляющие учебный (воспитательный, образовательный) процесс (в учреждениях, реализующих программы общего образования, дошкольных образовательных учреждениях, учреждениях дополнительного образования детей)	человек	63,3	62.2
1.2	Работники учреждения, непосредственно осуществляющие основную деятельность, направленную на достижение целей, для реализации которых создано учреждение (в иных учреждениях)	человек	-	-
1.3	Педагогические работники, кроме работников, непосредственно осуществляющих учебный (воспитательно-образовательный) процесс	человек	6,5	5.0
1.4	Руководители учреждения	человек	3	3.0
1.5	Учебно-вспомогательный персонал	человек	-	-
1.6	Административный персонал	человек	2	2.0

1.7	Рабочие	человек	1,1	2.0
2	Средняя заработная плата работников учреждения, в том числе <sup>7</sup> :	руб.	29217,61	32532.79
2.1	Работники учреждения, непосредственно осуществляющие учебный (воспитательный, образовательный) процесс (в учреждениях, реализующих программы общего образования, дошкольных образовательных учреждениях, учреждениях дополнительного образования детей)	руб.	26550,02	28783.26
2.2	Работники учреждения, непосредственно осуществляющие основную деятельность, направленную на достижение целей, для реализации которых создано учреждение (в иных учреждениях)	руб.	-	-
2.3	Педагогические работники, кроме работников, непосредственно осуществляющих учебный (воспитательно-образовательный) процесс	руб.	32140,59	50842.58
2.4	Руководители учреждения	руб.	71866,67	72005.56
2.5	Учебно-вспомогательный персонал	руб.	-	-
2.6	Административный персонал	руб.	42994,25	43027.67
2.7	Рабочие	руб.	21664,96	19906.23

1.7. Информация об осуществлении муниципальным автономным учреждением деятельности, связанной с выполнением работ или оказанием услуг в соответствии с обязательствами перед страховщиком по обязательному социальному страхованию, и об объеме финансового обеспечения данной деятельности<sup>8</sup>:

№	Наименование услуги (работы)	Объем услуг (работ), ед. изм.		Объем финансового обеспечения, тыс. руб.	
		год 2020	год 2021	год 2020	год 2021
1	2	3	4	5	6

1.8. Информация об объеме финансового обеспечения муниципального автономного учреждения в рамках муниципальных программ, ведомственных целевых программ, утвержденных в установленном порядке<sup>9</sup>:

№	Наименование муниципальных программ, ведомственных целевых программ с указанием правового акта об их утверждении (в разрезе каждой программы)	Объем финансового обеспечения, тыс. руб.	
		год 2020	год 2021
1	2	3	4
1	Постановление администрации города Перми от 19.10.2018 № 792 «Об утверждении муниципальной программы «Обеспечение доступности качественного предоставления услуг в сфере образования в городе Перми»	81914,10	49416,1
2	Постановление Администрации г. Перми от 18.10.2018 N 764 «Об утверждении муниципальной программы «Социальная поддержка и обеспечение семейного благополучия населения города Перми»	42,18	21,1

1.9. Состав наблюдательного совета учреждения<sup>8</sup>:

№	Фамилия, имя, отчество	Должность	Правовой акт о назначении членов наблюдательного совета (вид, дата, №, наименование)	Срок полномочий
1	2	3	4	5
1	Голубчикова Татьяна Валерьевна	Представитель трудового коллектива	Приказ № СЭД-059-08-01-09-189 от 20.02.2017	20.02.2022

2	Глотка Наталья Дмитриевна	Представитель органа местного самоуправления в лице департамента имущественных отношений администрации города Перми	Приказ № СЭД-059-08-01-09-189 от 20.02.2017	20.02.2022
3	Самойлова Ирина Владиславовна	Представитель органа местного самоуправления в лице учредителя - департамента образования администрации города Перми	Приказ № СЭД-059-08-01-09-189 от 20.02.2017	20.02.2022
4	Ухина Жанна Николаевна	Представитель трудового коллектива	Приказ № СЭД-059-08-01-09-189 от 20.02.2017	20.02.2022
5	Волков Вячеслав Леонидович	Представитель родительской общественности	Приказ № СЭД-059-08-01-09-189 от 20.02.2017 (в редакции приказ от 19.11.2019 № 059-08-01-09-1173)	20.02.2022
6	Приходько Роман Андреевич	Представитель родительской общественности	Приказ № СЭД-059-08-01-09-189 от 20.02.2017 (в редакции приказ от 19.11.2019 № 059-08-01-09-1173)	20.02.2022

## 2. Результат деятельности муниципального учреждения

### 2.1. Изменение балансовой (остаточной) стоимости нефинансовых активов:

№	Наименование показателей	Ед. изм.	Год 2020	Год 2021	Изменение стоимости нефинансовых активов, %
1	2	3	4	5	6
1	Балансовая стоимость нефинансовых активов	тыс. руб.	91294,0	90987,7	-0.336
2	Остаточная стоимость нефинансовых активов	тыс. руб.	59877,3	58283,7	-2,661

### 2.2. Общая сумма выставленных требований в возмещение ущерба по недостаткам и хищениям:

№	Наименование показателей	Ед. изм.	Год 2020	Год 2021
1	2	3	4	5
1	Общая сумма выставленных требований в возмещение ущерба по недостаткам и хищениям, в том числе:	тыс. руб.	28,1	-
1.1	материальных ценностей	тыс. руб.	28,1	-
1.2	денежных средств	тыс. руб.	-	-
1.3	от порчи материальных ценностей	тыс. руб.	-	-

### 2.3. Изменение дебиторской и кредиторской задолженности в разрезе поступлений (выплат)<sup>10</sup>:

№	Наименование показателей	Ед. изм.	Год 2020	Год 2021	Изменение суммы задолженности относительно предыдущего отчетного года, %	Причины образования просроченной кредиторской задолженности, дебиторской задолженности, нереальной к взысканию
1	2	3	4	5	6	7
1	Сумма дебиторской задолженности, в том числе:	тыс. руб.	1485,3	97608,2	+6471,6	х
1.1	в разрезе поступлений					х
1.1.1	Расчеты по доходам	тыс.руб.	1253,3	2039,2	+62,7	
1.1.2	Расчеты по ущербу	тыс.руб.	28,1	-	-100	
1.1.3	Доходы по муниципальному заданию	тыс. руб	-	93059,9	+100	

1	2	3	4	5	6	7
1.1.4	Доходы по иной цели	тыс. руб.	-	2181,1	+100	
1.2	в разрезе выплат					
1.2.1	Расчеты по платежам в бюджет	тыс.руб.	196,6	42,3	-78,5	
1.2.2	Расчеты по выданным авансам	тыс.руб.	7,3	-	-100	
1.2.3	расчеты по услугам связи	тыс.руб.	-	18,1	+100	
1.2.4	Расчеты по коммунальным услугам	тыс. руб.	-	267,6	+100	
2	Нереальная к взысканию дебиторская задолженность	тыс. руб.				
3	Сумма кредиторской задолженности, в том числе:	тыс. руб.	3667,2	1628,3	-55,6	x
	в разрезе выплат					x
3.1	Расчеты по доходам	тыс.руб.	1098,5	839,1	-23,6	
3.2	Расчеты по принятым обязательствам	тыс.руб.	2365,6	713,9	-69,8	
3.2.1	расходы по прочим услугам	тыс.руб.	-	713,9	+100	
3.3	Расчеты по страховым взносам на медицинское и пенсионное страхование	тыс.руб.	-	-		
3.4	Расчеты по прочим платежам в бюджет	тыс.руб.	203,1	75,3	-62,9	
4	Просроченная кредиторская задолженность	тыс. руб.				

## 2.4. Информация о суммах доходов, полученных учреждением от оказания платных услуг (выполнения работ):

№	Наименование показателей	Ед. изм.	Год 2020		Год 2021	
			план	факт	план	факт
1	2	3	4	5	6	7
1	Сумма доходов, полученных от оказания платных услуг (выполнения работ), в том числе:	тыс. руб.	12012,4	7304,7	11494,84	10755,50
1.1	частично платных, из них по видам услуг (работ):	тыс. руб.	745,0	745,0	1476,15	1350,87
	Присмотр и уход, физические лица льготных категорий, определяемых учредителем, до 3 лет, группа полного дня	тыс. руб.	8,6	8,6	47,88	42,13
	Присмотр и уход, физические лица льготных категорий, определяемых учредителем, от 3 лет до 8 лет, группа полного дня	тыс. руб.	731,1	731,1	1396,88	1278,68
	Присмотр и уход, физические лица льготных категорий, определяемых учредителем, от 3 лет до 8 лет, группа кратковременного пребывания	тыс. руб.	5,3	5,3	27,01	25,68
	Присмотр и уход, физические лица за исключением льготных категорий, до 3 лет, группа кратковременного пребывания детей	тыс. руб.			4,38	4,38
1.2	полностью платных, из них по видам услуг (работ):	тыс. руб.	11267,4	6559,7	10018,69	9404,63
	Присмотр и уход, физические лица льготных категорий, определяемых учредителем, до 3 лет, группа полного дня	тыс. руб.	77,8	77,8	492,48	404,40
	Присмотр и уход, физические лица за исключением льготных категорий, от 3 лет до 8 лет, группа полного дня	тыс. руб.	9395,0	4909,8	7239,17	6626,62

	Присмотр и уход, физические лица за исключением льготных категорий, от 3 лет до 8 лет, группа кратковременного пребывания детей	тыс. руб.	60,5	60,5	48,38	45,95
	Присмотр и уход, физические лица за исключением льготных категорий, до 3 лет, группа кратковременного пребывания детей	тыс. руб.			8,76	8,76
	Художественно-эстетическая	тыс. руб.	78,5	78,5	306,61	318,85
	Коррекция речи	тыс. руб.	159,2	159,2	146,50	152,35
	Физкультурно-спортивная	тыс. руб.	414,8	414,8	604,09	628,19
	Познавательная	тыс. руб.	1081,6	859,1	1172,70	1219,51
2	Сумма доходов, полученных при осуществлении основных видов деятельности сверх муниципального задания, в том числе:	тыс. руб.	-	-		
	...					
3	Сумма доходов, полученных при осуществлении иных видов деятельности, в том числе:	тыс. руб.	-	-		
	...					

2.5. Информация об исполнении муниципального задания учредителя<sup>4</sup>:

№	Наименование услуги (работы)	Объем услуг (работ), ед. изм.				Объем финансового обеспечения, тыс. руб.				Объем услуг (работ), оказанных сверх муниципального задания, ед. изм.	
		план		факт		план		факт			
		год 2020	год 2021	год 2020	год 2021	год 2020	год 2021	год 2020	год 2021	год 2020	год 2021
1	2	3	4	5	6	7	8	9	10	11	12
1	Реализация основных общеобразовательных программ дошкольного образования	638	640	638	640	35110,8	40336,0	35110,2	40318,9		
2	Присмотр и уход	638	640	638	640	5057,8	6005,2	5057,8	6002,8		
3	Нормативные затраты на содержание муниципального имущества	-		-		911,5	910,5	911,5	910,5		
4	Затраты на уплату налогов	-		-		765,4	576,0	765,4	576,0		
	Обеспечение своевременной выплаты заработной платы работникам в первые рабочие дни 2019, 2020 года с учетом установленных сроков (					2880,7		2880,7			

5	Обеспечение своевременной выплаты заработной платы работникам в первые рабочие дни 2019, 2020 года с учетом установленных сроков	-	-	-	-	-	-	-	-	-	-	-	-	-	-	-	-	-	-	-	-	-	-	-	-	-
---	--	---	---	---	---	---	---	---	---	---	---	---	---	---	---	---	---	---	---	---	---	---	---	---	---	---

2.6. Информация о ценах (тарифах) на платные услуги (работы), оказываемые потребителям (в динамике в течение отчетного года):

№	Наименование услуги (работы)	Ед. изм.	Цены (тарифы) на платные услуги (работы), оказываемые потребителям																										
			год 2021																										
			план													факт													
			январь	февраль	март	апрель	май	июнь	июль	август	сентябрь	октябрь	ноябрь	декабрь	январь	февраль	март	апрель	май	июнь	июль	август	сентябрь	октябрь	ноябрь	декабрь			
1	2	3	4	5	6	7	8	9	10	11	12	13	14	15	16	17	18	19	20	21	22	23	24	25	26	27			
1	Художественно-эстетическая	руб.	600,00	600,00	600,00	600,00	600,00	0,00	0,00	0,00	720,00	720,00	720,00	720,00	720,00	600,00	600,00	600,00	600,00	600,00	600,00	600,00	0,00	0,00	0,00	720,00	720,00	720,00	720,00
2	Коррекция речи	руб.	2000,0	2000,0	2000,0	2000,0	2000,0	0,00	0,00	0,00	2800,0	2800,0	2800,0	2800,0	2800,0	2000,0	2000,0	2000,0	2000,0	2000,0	2000,0	2000,0	0,00	0,00	0,00	2800,0	2800,0	2800,0	2800,0
3	Физкультурно-спортивная	руб.	1333,33	1333,33	1333,33	1333,33	1333,33	0,00	0,00	0,00	1546,67	1546,67	1546,67	1546,67	1546,67	1333,33	1333,33	1333,33	1333,33	1333,33	1333,33	1333,33	0,00	0,00	0,00	1546,67	1546,67	1546,67	1546,67
4	Познавательная	руб.	1235,00	1235,00	1235,00	1235,00	1235,00	0,00	0,00	0,00	860,00	860,00	860,00	860,00	860,00	1235,00	1235,00	1235,00	1235,00	1235,00	1235,00	1235,00	0,00	0,00	0,00	860,00	860,00	860,00	860,00

2.7. Информация о результатах оказания услуг (выполнения работ):

№	Наименование показателей	Ед. изм.	Год 2020		Год 2021	
			план	факт	план	факт
1	2	3	4	5	6	7
1	Общее количество потребителей, воспользовавшихся услугами (работами) учреждения, в том числе:	ед.	1772	1772	1782	1782
1.1	бесплатными, из них по видам услуг (работ):	ед.	648	648	650	651
	Реализация основных общеобразовательных программ дошкольного образования	ед.	638	638	640	640
	Присмотр и уход, физические лица льготных категорий, определяемых учредителем, от 3 лет до 8 лет, группа полного дня	ед.	6	6	6	5
	Присмотр и уход, дети – сироты и дети, оставшиеся без попечения родителей, до 3 лет, группа полного дня	ед.			0	1
	Присмотр и уход, дети-инвалиды в возрасте от 3 до 8 лет в группе полного дня	ед.	2	2	2	2
	Присмотр и уход, дети-сироты и дети, оставшиеся без попечения родителей, в возрасте от 3 до 8 лет в группе полного дня	ед.	2	2	2	3
1.2	частично платными, из них по видам услуг (работ):	ед.	142	142	167	181

	Присмотр и уход, физические лица льготных категорий, определяемых учредителем, до 3 лет, группа полного дня	ед.	2	2	7	12
	Присмотр и уход, физические лица льготных категорий, определяемых учредителем, от 3 лет до 8 лет, группа полного дня	ед.	137	137	159	166
	Присмотр и уход, физические лица льготных категорий, определяемых учредителем, от 3 лет до 8 лет, группа кратковременного пребывания	ед.	3	3	1	2
	Присмотр и уход, физические лица льготных категорий, определяемых учредителем, до 3 лет, группа кратковременного пребывания	ед.			0	1
1.3	полностью платными, из них по видам услуг (работ):	ед.	982	982	965	950
	Присмотр и уход, физические лица за исключением льготных категорий, до 3 лет, группа полного дня	ед.	9	9	36	30
	Присмотр и уход, физические лица за исключением льготных категорий, от 3 лет до 8 лет, группа полного дня	ед.	460	460	412	404
	Присмотр и уход, физические лица за исключением льготных категорий, от 3 лет до 8 лет, группа кратковременного пребывания детей	ед.	17	17	12	12
	Присмотр и уход, физические лица льготных категорий, определяемых учредителем, до 3 лет, группа кратковременного пребывания	ед.			3	2
	Художественно-эстетическая	ед.	51	51	69	69
	Коррекция речи	ед.	31	31	33	33
	Физкультурно-спортивная	ед.	143	143	136	136
	Познавательная	ед.	271	271	264	264
2	Средняя стоимость получения частично платных услуг для потребителей, в том числе по видам услуг (работ) <sup>8</sup> :	руб.	63,89	63,89	65,06	64,31
	Присмотр и уход, физические лица льготных категорий, определяемых учредителем, до 3 лет, группа полного дня	руб.	52,62	52,62	54,72	54,72
	Присмотр и уход, физические лица льготных категорий, определяемых учредителем, от 3 лет до 8 лет, группа полного дня	руб.	64,98	64,98	67,58	67,58
	Присмотр и уход, физические лица льготных категорий, определяемых учредителем, от 3 лет до 8 лет, группа кратковременного пребывания	руб.	21,66	21,66	22,53	22,53
	Присмотр и уход, физические лица льготных категорий, определяемых учредителем, до 3 лет, группа кратковременного пребывания	ед.			18,24	18,24
3	Средняя стоимость получения платных услуг для потребителей, в том числе по видам услуг (работ) <sup>8</sup> :	руб.	662,26	662,26	683,27	692,19
	Присмотр и уход, физические лица за исключением льготных категорий, до 3 лет, группа полного дня	руб.	105,23	105,23	109,44	109,44
	Присмотр и уход, физические лица за исключением льготных категорий, от 3 лет до 8 лет, группа полного дня	руб.	129,96	129,96	135,16	135,16
	Присмотр и уход, физические лица за исключением льготных категорий, от 3 лет до 8 лет, группа кратковременного пребывания детей	руб.	43,32	43,32	45,05	45,05
	Присмотр и уход, физические лица льготных категорий, определяемых учредителем, до 3 лет, группа кратковременного пребывания	руб.			36,48	36,48
	Художественно-эстетическая	руб.	600,00	600,00	653,33	653,33
	Коррекция речи	руб.	2000,00	2000,00	2355,56	2355,56
	Физкультурно-спортивная	руб.	1130,00	1130,00	1428,15	1428,18
	Познавательная	руб.	1235,00	1235,00	1068,33	1068,33



## 2.8. Информация о жалобах потребителей:

№	Виды зарегистрированных жалоб	Количество жалоб		Принятые меры по результатам рассмотрения жалоб
		год 2020	год 2021	
1	2	3	4	5
1	Жалобы потребителей, поступившие в учреждение			
2	Жалобы потребителей, поступившие учредителю			
3	Жалобы потребителей, поступившие Главе города Перми			
4	Жалобы потребителей, поступившие губернатору Пермского края			
5	Жалобы потребителей, поступившие в прокуратуру города Перми			

2.9. Информация о суммах кассовых и плановых поступлений (с учетом возвратов) и выплат (с учетом восстановленных кассовых выплат), предусмотренных планом финансово-хозяйственной деятельности учреждения<sup>11</sup>:

№	Наименование показателей	Ед. изм.	Год 2020	Год 2021
1	2	3	4	5
1	Суммы плановых поступлений (с учетом возвратов), в том числе:	тыс. руб.	57065,5	62043,5
	в разрезе поступлений			
	Собственные доходы	тыс. руб.	13089,0	12506,3
	Доход от аренды	тыс. руб.	574,5	430,5
	Родительская плата за содержание детей	тыс. руб.	10278,3	9251,8
	Доход от оказания платных услуг	тыс. руб.	1734,1	2301,9
	Иные доходы	тыс. руб.	502,0	522,1
	Субсидии на муниципальное задание	тыс. руб.	41845,5	47827,7
	Субсидии на иные цели	тыс. руб.	2131,0	1709,5
2	Суммы кассовых поступлений (с учетом возвратов), в том числе:	тыс. руб.	52170,7	61188,1
	в разрезе поступлений			
	Собственные доходы	тыс. руб.	8194,2	11650,9
	Доход от аренды	тыс. руб.	469,4	430,5
	Родительская плата за содержание детей	тыс. руб.	5793,1	8436,6
	Доход от оказания платных услуг	тыс. руб.	1511,6	2318,9
	Иные доходы	тыс. руб.	420,1	464,9
	Субсидии на муниципальное задание	тыс. руб.	41845,5	47827,7
	Субсидии на иные цели	тыс. руб.	2131,0	1709,5
3	Суммы плановых выплат (с учетом восстановленных кассовых выплат), в том числе:	тыс. руб.	60268,1	62407,5
	в разрезе выплат			
	Собственные доходы	тыс. руб.	13227,1	12679,7
	Заработная плата	тыс. руб.	610,8	908,7
	Начисления на выплаты по оплате труда	тыс. руб.	197,9	282,3
	Услуги связи	тыс. руб.	0	0
	Коммунальные услуги	тыс. руб.	637,6	603,2
	Арендная плата за пользование имуществом	тыс. руб.	302,4	314,0
	Работы, услуги по содержанию имущества	тыс. руб.	325,8	219,8
	Прочие работы, услуги	тыс. руб.	10882,5	9677,6
	Услуги, работы, для целей капитальных вложений	тыс. руб.	0	421,8
	Уплата налога на имущество организаций и земельного налога	тыс. руб.	145,8	135,1
	Другие экономические санкции	тыс. руб.	124,3	30,0
	увеличение стоимости основных средств	тыс. руб.	0	6,6
	увеличение стоимости прочих оборотных запасов (материалов)	тыс. руб.	0	80,6
	Субсидии на муниципальное задание в том числе:	тыс. руб.	44891,2	48018,3
	Заработная плата	тыс. руб.	25659,2	27572,9

	Прочие выплаты	тыс. руб.	139,0	194,0
	Начисления на выплаты по оплате труда	тыс. руб.	7900,4	8320,4
	Услуги связи	тыс. руб.	127,2	282,5
	Коммунальные услуги	тыс. руб.	2762,8	2943,5
	Работы, услуги по содержанию имущества	тыс. руб.	2153,7	2419,4
	Прочие работы, услуги	тыс. руб.	5008,3	4970,5
	Услуги, работы для целей капитальных вложений	тыс. руб.	85,6	273,1
	Уплата налога на имущество организаций и земельного налога	тыс. руб.	765,4	576,0
	Увеличение стоимости основных средств	тыс. руб.	75,3	223,7
	Увеличение стоимости материальных запасов	тыс. руб.	214,3	242,3
	Субсидии на иные цели, в том числе	тыс.руб.	2149,8	1709,5
	Заработная плата	тыс. руб.	720,1	589,8
	Прочие выплаты	тыс. руб.	-	-
	Начисления на выплаты по оплате труда	тыс. руб.	217,2	178,1
	Уплата налога на имущество организаций и земельного налога	тыс. руб.	33,8	0
	Работы, услуги по содержанию имущества	тыс. руб.	183,5	0
	Прочие работы, услуги	тыс. руб.	549,8	693,3
	Пособия по социальной помощи населению	тыс. руб.	116,4	127,2
	Социальные компенсации в натуральной форме	тыс. руб.	229,00	21,1
	Прочие расходы	тыс. руб.	-	-
	Увеличение стоимости основных средств	тыс. руб.	100,0	100,0
4	Суммы кассовых выплат (с учетом восстановленных кассовых выплат), в том числе:	тыс. руб.	54996,2	61409,5
	в разрезе выплат			
	Собственные доходы	тыс. руб.	8158,9	11777,2
	Заработная плата	тыс. руб.	407,8	857,3
	Начисления на выплаты по оплате труда	тыс. руб.	197,9	266,0
	Услуги связи	тыс. руб.	-	-
	Коммунальные услуги	тыс. руб.	368,9	560,1
	Арендная плата за пользование имуществом	тыс. руб.	240,0	305,2
	Работы, услуги по содержанию имущества	тыс. руб.	325,8	209,6
	Прочие работы, услуги	тыс. руб.	6348,5	8904,9
	Штрафы за нарушение законодательства о налогах и сборах, законодательства о страховых взносах	тыс. руб.	24,3	-
	Штрафы за нарушение законодательства о закупках и нарушение условий контрактов (договоров)	тыс. руб.	10,0	-
	Увеличение стоимости основных средств	тыс. руб.	-	6,6
	Налоги, пошлины и сборы	тыс. руб.	145,7	135,1
	Другие экономические санкции	тыс. руб.	90,0	30,0
	Увеличение стоимости материальных запасов	тыс. руб.	-	80,6
	Социальные пособия и компенсации персоналу в денежной форме	тыс. руб.	-	-
	Страхование	тыс.руб.	-	-
	Услуги, работы для целей капитальных вложений	тыс.руб.	-	421,8
	Субсидии на муниципальное задание в том числе:	Тыс.руб.	44890,5	47998,1
	Заработная плата	тыс. руб.	25658,6	27562,1
	Прочие выплаты	тыс. руб.	-	-
	Социальные пособия и компенсации персоналу в денежной форме	тыс. руб.	5,3	-
	Начисления на выплаты по оплате труда	тыс. руб.	7900,4	8317,2
	Услуги связи	тыс. руб.	127,1	282,5
	Коммунальные услуги	тыс. руб.	2762,8	2937,7
	Работы, услуги по содержанию имущества	тыс. руб.	2153,7	2419,4
	Прочие работы, услуги	тыс. руб.	5008,3	4970,5
	Налоги, пошлины и сборы	тыс. руб.	765,4	576,0
	Увеличение стоимости основных средств	тыс. руб.	75,3	223,7
	Увеличение стоимости материальных запасов	тыс. руб.	214,4	242,3

	Социальные пособия и компенсации персоналу в денежной форме	тыс. руб.	133,6	193,6
	Услуги, работы для целей капитальных вложений	тыс. руб.	85,6	273,1
	Субсидии на иные цели, в том числе	тыс.руб.	1946,8	1634,2
	Заработная плата	тыс. руб.	563,9	574,1
	Начисления на выплаты по оплате труда	тыс. руб.	170,3	173,3
	Работы, услуги по содержанию имущества	тыс. руб.	183,6	
	Прочие работы, услуги	тыс. руб.	549,8	693,3
	Социальные компенсации персоналу в натуральной форме	тыс. руб.	21,1	21,1
	Пособия по социальной помощи населению в натуральной форме	тыс. руб.	229,0	
	Социальные пособия и компенсации персоналу в денежной форме	тыс. руб.	-	
	Налоги, пошлины и сборы	тыс. руб.	33,8	
	Увеличение стоимости основных средств	тыс. руб.	100,0	100,0
	Пособия по социальной помощи населению в денежной форме	тыс. руб.	95,3	72,4

2.10. Информация о показателях кассового исполнения бюджетной сметы учреждения и показателях доведенных учреждению лимитов бюджетных обязательств<sup>12</sup>:

№	Наименование расходов	Ед. изм.	КБК	Утверждено лимитов бюджетных обязательств	Кассовый расход	% исполнения
1	2	3	4	5	6	7

2.11. Информация об общей сумме прибыли муниципального автономного учреждения после налогообложения в отчетном периоде<sup>4</sup>:

№	Наименование показателей	Ед. изм.	Год 2020		Год 2021	
			план	факт	план	факт
1	2	3	4	5	6	7
1	Общая сумма прибыли муниципального автономного учреждения после налогообложения в отчетном периоде, всего, в том числе:	тыс. руб.	-	-	-	-
1.1	сумма прибыли после налогообложения, образовавшаяся в связи с оказанием муниципальным автономным учреждением частично платных услуг (работ)	тыс. руб.	-	-	-	-
1.2	сумма прибыли после налогообложения, образовавшаяся в связи с оказанием муниципальным автономным учреждением платных услуг (работ)	тыс. руб.	-	-	-	-

### 3. Об использовании имущества, закрепленного за муниципальным учреждением

3.1. Информация об общей стоимости недвижимого и движимого имущества муниципального учреждения:

3.1.1. муниципального автономного учреждения, муниципального бюджетного учреждения:

№	Наименование показателей	Ед. изм.	Год 2020		Год 2021	
			на начало отчетного периода	на конец отчетного периода	на начало отчетного периода	на конец отчетного периода
1	2	3	4	5	6	7
1	Общая балансовая стоимость имущества муниципального учреждения, в том числе:	тыс. руб.	<b>151438,60</b>	<b>90011,4</b>	90011,4	89896,6
1.1	приобретенного муниципальным учреждением за счет средств, выделенных учредителем, в том числе:	тыс. руб.	<b>151009,6</b>	<b>89582,4</b>	89582,4	89475,0
1.1.1	недвижимого имущества	тыс. руб.	138472,7	76129,2	76129,2	76129,2
1.2	приобретенного муниципальным учреждением за счет доходов, полученных от платных услуг и иной приносящей доход деятельности, в том числе:	тыс. руб.	<b>429,0</b>	<b>429,0</b>	429,0	421,60
1.2.1	недвижимого имущества	тыс. руб.	16,0	16,0	16,0	16,0

2	Общая балансовая стоимость имущества, закрепленного за муниципальным учреждением на праве оперативного управления, в том числе:	тыс. руб.	<b>37249,1</b>	<b>37249,1</b>	37249,1	42488,1
2.1	недвижимого имущества, всего, из него:	тыс. руб.	<b>26114,3</b>	<b>26114,3</b>	26114,3	28736,7
2.1.1	переданного в аренду	тыс. руб.	971,2	843,4	843,40	910,0
2.1.2	переданного в безвозмездное пользование	тыс. руб.	346,3	346,3	346,3	346,3
2.2	движимого имущества, всего	тыс. руб.	<b>11134,8</b>	<b>11134,8</b>	11134,8	13751,4
2.3	особо ценного движимого имущества, всего, из него:	тыс. руб.	8786,4	8786,4	8786,4	11403,0
2.3.1	переданного в аренду	тыс. руб.	336,0	336,0	336,0	1802,40
2.3.2	переданного в безвозмездное пользование	тыс. руб.	49,5	49,5	49,5	49,5
2.4	иного движимого имущества, всего, из него:	тыс. руб.	2348,4	2348,4	2348,4	2348,4
2.4.1	переданного в аренду	тыс. руб.	-	-	-	-
2.4.2	переданного в безвозмездное пользование	тыс. руб.	126,7	157,5	157,5	196,8
3	Общая остаточная стоимость имущества муниципального учреждения, в том числе:	тыс. руб.	<b>121521,8</b>	<b>58594,7</b>	58594,7	57192,5
3.1	приобретенного муниципальным учреждением за счет средств, выделенных учредителем, в том числе:	тыс. руб.	<b>121521,8</b>	<b>58451,6</b>	58451,6	57066,4
3.1.1	недвижимого имущества	тыс. руб.	119150,6	55785,5	55785,5	54763,8
3.2	приобретенного муниципальным учреждением за счет доходов, полученных от платных услуг и иной приносящей доход деятельности, в том числе:	тыс. руб.	-	<b>143,1</b>	143,1	126,1
3.2.1	недвижимого имущества	тыс. руб.	-	-	-	-
4	Общая остаточная стоимость имущества, закрепленного за муниципальным учреждением на праве оперативного управления, в том числе:	тыс. руб.	<b>1493,3</b>	<b>7728,6</b>	7728,6	9784,1
4.1	недвижимого имущества, всего, из него:	тыс. руб.	<b>19,5</b>	<b>6512,8</b>	6512,8	7355,4
4.1.1	переданного в аренду	тыс. руб.	-	326,6	326,6	283,2
4.1.2	переданного в безвозмездное пользование	тыс. руб.	2,1	138,1	138,1	119,6
4.2	движимого имущества, всего	тыс. руб.	<b>1473,8</b>	<b>1215,9</b>	1215,9	2428,7
4.3	особо ценного движимого имущества, всего, из него:	тыс. руб.	1376,90	1138,1	1138,1	2369,9
4.3.1	переданного в аренду	тыс. руб.	-	-	-	335,4
4.3.2	переданного в безвозмездное пользование	тыс. руб.	-	-	-	-
4.4	иного движимого имущества, всего, из него:	тыс. руб.	96,9	77,8	77,8	58,8
4.4.1	переданного в аренду	тыс. руб.	-	-	-	-
4.4.2	переданного в безвозмездное пользование	тыс. руб.	-	-	-	-

## 3.1.2. муниципального казенного учреждения:

№	Наименование показателей	Ед. изм.	Год 2020		Год 2021	
			на начало отчетного периода	на конец отчетного периода	на начало отчетного периода	на конец отчетного периода
1	2	3	4	5	6	7
1	Общая балансовая стоимость имущества, закрепленного за муниципальным казенным учреждением на праве оперативного управления, в том числе:	тыс. руб.	-	-	-	-
1.1	недвижимого имущества, всего, из него:	тыс. руб.	-	-	-	-
1.1.1	переданного в аренду	тыс. руб.	-	-	-	-
1.1.2	переданного в безвозмездное пользование	тыс. руб.	-	-	-	-
1.2	движимого имущества, всего, из него:	тыс. руб.	-	-	-	-
1.2.1	переданного в аренду	тыс. руб.	-	-	-	-
1.2.2	переданного в безвозмездное пользование	тыс. руб.	-	-	-	-

1	2	3	4	5	6	7
2	Общая остаточная стоимость имущества, закрепленного за муниципальным казенным учреждением на праве оперативного управления, в том числе:	тыс. руб.	-	-	-	-
2.1	недвижимого имущества, всего, из него:	тыс. руб.	-	-	-	-
2.1.1	переданного в аренду	тыс. руб.	-	-	-	-
2.1.2	переданного в безвозмездное пользование	тыс. руб.	-	-	-	-
2.2	движимого имущества, всего, из него:	тыс. руб.	-	-	-	-
2.2.1	переданного в аренду	тыс. руб.	-	-	-	-
2.2.2	переданного в безвозмездное пользование	тыс. руб.	-	-	-	-

## 3.2. Информация об использовании имущества, закрепленного за муниципальным учреждением:

№	Наименование показателей	Ед. изм.	Год 2020		Год 2021	
			на начало отчетного периода	на конец отчетного периода	на начало отчетного периода	на конец отчетного периода
1	2	3	4	5	6	7
1	Количество объектов недвижимого имущества, закрепленного за муниципальным учреждением на праве оперативного управления, из них:	ед.	31	31	31	42
1.1	зданий, строений, сооружений	ед.	21	21	21	32
1.2	иных объектов (замощений, заборов и других), в том числе:	ед.	10	10	10	10
1.3	количество неиспользованных объектов недвижимого имущества, из них:	ед.	1	1	1	1
1.3.1	зданий, строений, сооружений	ед.	1	1	1	1
1.3.2	иных объектов (замощений, заборов и других)	ед.	-	-	-	-
2	Количество объектов особо ценного движимого имущества, закрепленного за муниципальным учреждением на праве оперативного управления <sup>11</sup> , в том числе:	ед.	609	609	609	620
	количество неиспользованных объектов особо ценного движимого имущества	ед.	-	-	-	-
3	Общая площадь объектов недвижимого имущества, закрепленного за муниципальным учреждением на праве оперативного управления, из них:	кв. м	6965,94	6965,94	6965,94	8029,24
3.1	зданий, строений, сооружений, в том числе:	кв. м	3974,83	3974,83	3974,83	5038,13
3.1.1	переданного в аренду <sup>13</sup>	кв. м	186,9	186,9	186,9	180,5
3.1.2	переданного в безвозмездное пользование <sup>13</sup>	кв. м	76,2	76,2	76,2	76,2
3.2	иных объектов (замощений, заборов и других)	кв. м	2991,11	2991,11	2991,11	2991,11
4	Общая площадь неиспользуемого недвижимого имущества, закрепленного за муниципальным учреждением на праве оперативного управления, в том числе:	кв. м	-	-	-	-
4.1	переданного в аренду <sup>13</sup>	кв. м	-	-	-	-
4.2	переданного в безвозмездное пользование <sup>13</sup>	кв. м	-	-	-	-
5	Объем средств, полученных от сдачи в аренду в установленном порядке имущества, закрепленного за муниципальным учреждением на праве оперативного управления	тыс. руб.	797,8	469,4	469,4	430,5

Руководитель муниципального  
автономного учреждения

\_\_\_\_\_

(подпись)

Лбова Светлана Дмитриевна  
(расшифровка подписи)

Руководитель  
финансово-экономической службы муниципального  
бюджетного  
учреждения, муниципального  
казенного учреждения (или иное уполномоченное  
лицо)<sup>14</sup>

\_\_\_\_\_

(подпись)

\_\_\_\_\_

(расшифровка подписи)

Исполнитель (лицо, ответственное  
за составление отчета)

\_\_\_\_\_

(подпись)

\_\_\_\_\_

(расшифровка подписи)

#### СОГЛАСОВАН

\_\_\_\_\_  
(начальник департамента  
имущественных отношений  
администрации города Перми)

#### СОГЛАСОВАН<sup>15</sup>

\_\_\_\_\_  
(руководитель муниципального  
казенного учреждения,  
осуществляющего функции  
по ведению бухгалтерского учета)

#### СОГЛАСОВАН<sup>16</sup>

\_\_\_\_\_  
(руководитель функционального (территориального)  
органа администрации города Перми,  
осуществляющего функции и полномочия учредителя)

Отчет о результатах деятельности  
муниципального учреждения города Перми  
за период  
(наименование учреждения)  
с \_\_\_\_\_ по \_\_\_\_\_,  
опубликованный ранее в печатном средстве  
массовой информации «Официальный  
бюллетень органов местного самоуправления  
муниципального образования город Пермь»  
от \_\_\_\_\_ № \_\_\_\_\_ на официальном сайте  
муниципального образования город Пермь  
в информационно-телекоммуникационной  
сети Интернет, считать недействительным<sup>17</sup>

-----  
<sup>1</sup> Отчет о результатах деятельности муниципального автономного учреждения утверждается руководителем функционального (территориального) органа администрации города Перми, осуществляющего функции и полномочия учредителя муниципального автономного учреждения города Перми. Отчет о результатах деятельности муниципального бюджетного учреждения, муниципального казенного учреждения утверждается руководителем соответствующего учреждения.

<sup>2</sup> Год, предшествующий отчетному году.

<sup>3</sup> Отчетный год.

<sup>4</sup> Заполняется муниципальным автономным учреждением, муниципальным бюджетным учреждением, муниципальным казенным учреждением, в отношении которого органом, осуществляющим функции и полномочия учредителя, принято решение о формировании им муниципального задания на оказание услуг (выполнение работ).

<sup>5</sup> Для муниципальных казенных учреждений – установленная численность учреждения, для муниципальных автономных учреждений, муниципальных бюджетных учреждений – численность в соответствии с утвержденным штатным расписанием учреждения. В случае изменения установленной численности учреждения указываются причины, приведшие к их изменению на конец отчетного периода.

<sup>6</sup> Указывается уровень профессионального образования и стаж работы сотрудников.

<sup>7</sup> Категории (группы) работников указываются в соответствии с отраслевым Положением о системе оплаты труда работников муниципальных учреждений, утвержденным постановлением администрации города Перми.

<sup>8</sup> Заполняется муниципальным автономным учреждением.

<sup>9</sup> Заполняется муниципальным автономным учреждением. Отчет по муниципальным программам, ведомственным целевым программам представляется в рамках деятельности, осуществленной учреждением.

<sup>10</sup> Заполняется муниципальным казенным учреждением, муниципальным автономным и бюджетным учреждением в разрезе поступлений (выплат), предусмотренных планом финансово-хозяйственной деятельности учреждения.

<sup>11</sup> Заполняется муниципальным автономным учреждением, муниципальным бюджетным учреждением.

<sup>12</sup> Заполняется муниципальным казенным учреждением.

<sup>13</sup> Указываются площади недвижимого имущества, переданного в аренду, безвозмездное пользование по всем договорам, заключенным в течение отчетного периода.

<sup>14</sup> Подписывается руководителем финансово-экономической службы муниципального бюджетного учреждения, муниципального казенного учреждения в случае если ведение бухгалтерского учета не передано муниципальному казенному учреждению, осуществляющему функции по ведению бухгалтерского учета (не централизовано).

<sup>15</sup> Согласовывается руководителем муниципального казенного учреждения, осуществляющего функции по ведению бухгалтерского учета, в случае если ведение бухгалтерского учета передано муниципальному казенному учреждению, осуществляющему функции по ведению бухгалтерского учета (централизовано).

<sup>16</sup> Применяется для муниципального бюджетного учреждения, муниципального казенного учреждения.

<sup>17</sup> Информация об отмене опубликованного ранее Отчета указывается учреждением в случае обнаружения неточностей и ошибок в Отчете и внесения изменений в опубликованный ранее Отчет.

УТВЕРЖДЕН

(руководитель функционального (территориального) органа администрации города Перми, осуществляющего функции и полномочия учредителя муниципального автономного учреждения города Перми)/ (руководитель учреждения)<sup>1</sup>

**Отчет**  
**о результатах деятельности муниципального учреждения города Перми**  
**и об использовании закрепленного за ним муниципального имущества**  
**муниципального автономного дошкольного образовательного учреждения**  
**«Детский сад № 120» г.Перми**  
**(наименование учреждения)**  
**за период с 01.01.2021 по 31.12.2021**  
**(по состоянию на 01 января года, следующего за отчетным годом)**

**1. Общие сведения об учреждении**

1.1. Сведения об учреждении:

Полное наименование	Муниципальное автономное дошкольное образовательное учреждение «Детский сад № 120» г.Перми
Сокращенное наименование	МАДОУ «Детский сад № 120» г. Перми
Юридический адрес	614015, Россия, Пермский край, г. Пермь, ул. Строителей, 14
Фактический адрес	614015, Россия, Пермский край, г. Пермь, ул. Строителей, 14 614058, Россия, Пермский край, г. Пермь, ул. Маяковского, 35 614058, Россия, Пермский край, г. Пермь, ул. Маяковского, 466,
Телефон/факс/электронная почта	(342)207-44-00 (факс) Ds120@obrazovanie.perm.ru
Ф.И.О. руководителя, телефон	Верхоланцева Марина Викторовна (342)207-44-00
Документ, подтверждающий государственную регистрацию некоммерческой организации (номер, дата выдачи)	Серия 59 № 004365925 «21» декабря 2011 срок действия - бессрочно
Лицензия (номер, дата выдачи, срок действия)	Серия № 59Л01 №0004712 «12» марта 2020 года, срок действия – бессрочно
Свидетельство об аккредитации (номер, дата выдачи, срок действия)	

1.2. Виды деятельности, осуществляемые учреждением:

№	Виды деятельности учреждения	Основание (перечень разрешительных документов, на основании которых учреждение осуществляет деятельность, с указанием номеров, даты выдачи и срока действия)	
		год 2020	год 2021
1	2	3	4
1	Основные виды деятельности		
	Реализация основной образовательной программы дошкольного образования, в том числе адаптированных программ образования для детей с ограниченными возможностями здоровья и детей-инвалидов (в том числе индивидуальные программы реабилитации инвалидов); Осуществление присмотра и ухода за детьми.	Устав, утвержденный распоряжением начальника департамента образования от 28.01.2020 № 059-08-01-26-16 Лицензия Серия 59Л01 № 0004712 от «12» марта 2020, срок действия – бессрочно.	Устав, утвержденный распоряжением начальника департамента образования от 28.01.2020 № 059-08-01-26-16 Лицензия Серия 59Л01 № 0004712 от «12» марта 2020, срок действия – бессрочно.
2	Виды деятельности, не являющиеся основными		



Проведение мероприятий в сфере образования; осуществление приносящей доход деятельности: оказание платных образовательных услуг по направлениям согласно Положению об оказании платных образовательных услуги ежегодно утвержденном перечнем; сдача в аренду имущества, закрепленного за Учреждением на праве оперативного управления, а также имущества приобретенного за счет ведения самостоятельной хозяйственной деятельности, в порядке установленном действующим законодательством РФ и нормативно-правовыми актами органов местного самоуправления города Перми; организация присмотра и ухода за детьми сверх муниципального задания.	Устав, утвержденный распоряжением начальника департамента образования от 28.01.2020 № 059-08-01-26-16 Лицензия Серия 59Л01 № 0004712 от «12» марта 2020, срок действия – бессрочно.	Устав, утвержденный распоряжением начальника департамента образования от 28.01.2020 № 059-08-01-26-16 Лицензия Серия 59Л01 № 0004712 от «12» марта 2020, срок действия – бессрочно.
--	---	---

## 1.3. Функции, осуществляемые учреждением:

№	Наименование функций	Количество штатных единиц, шт.		Доля бюджета учреждения, расходующаяся на осуществление функций, %	
		год 2020	год 2021	год 2020	год 2021
1	2	3	4	5	6
1	Профильные функции	99,5	95,3	92,6	92,3
2	Непрофильные функции	8,0	8,0	7,4	7,7

1.4. Перечень услуг (работ), оказываемых учреждением<sup>4</sup>:

№	Наименование услуги (работы)	2020	2021	Категория потребителей
1	2	3	4	5
1	Муниципальные услуги (работы), оказываемые потребителям в соответствии с муниципальным заданием			
	Реализация основных общеобразовательных программ дошкольного образования	843	849	Физические лица в возрасте до 8 лет
	Присмотр и уход	843	849	Физические лица
2	Услуги (работы), оказываемые потребителям за плату	709	894	
	Художественно-эстетической направленности	206	221	Физические лица
	Физкультурно-спортивной направленности	316	423	
	Познавательное развитие	125	193	
	Коррекция речи	24	57	
	Питание сотрудников	38	0	

## 1.5. Информация об установленной и фактической численности работников учреждения:

№	Наименование показателей	Ед. изм.	Год 2020		Год 2021	
			на начало отчетного периода	на конец отчетного периода	на начало отчетного периода	на конец отчетного периода
1	2	3	4	5	6	7
1	Установленная численность учреждения <sup>5</sup>	штук	57,75	107,5	107,5	103,3
2	Фактическая численность	штук	57,75	107,5	107,5	95,35
2.1	Количественный состав	человек	54	88	88	91

2.2	Квалификация сотрудников <sup>6</sup>		высшее образование и стаж работы: до 3-х лет- 0; с 3 до 8 лет- 1; с 8 до 14 лет -2; с 14 до 20 лет -3; более 20 лет - 11	высшее образование и стаж работы: до 3-х лет- 0; с 3 до 8 лет-3; с 8 до 14 лет - 8; с 14 до 20 лет -5; более 20 лет - 13	высшее образование и стаж работы: до 3-х лет- 0; с 3 до 8 лет-3; с 8 до 14 лет -8; с 14 до 20лет -5; более 20 лет -13	высшее образование и стаж работы: до 3-х лет- 0; с 3 до 8 лет-3; с 8 до 14 лет-5; с 14 до 20лет-7; более 20 лет-16
			средне - специальное образование и стаж работы: до 3-х лет-2; с 3 до 8 лет -1; с 8 до 14 лет - 3; с 14 до 20лет- 8; более 20 лет - 16	средне - специальное образование и стаж работы: до 3-х лет-2; с 3 до 8 лет -3; с 8 до 14 лет - 5; с 14 до 20 лет- 14; более 20 лет - 22	средне - специальное образование и стаж работы: до 3-х лет-2; с 3 до 8 лет -3; с 8 до 14 лет - 5; с 14 до 20лет- 14; более 20 лет - 22	средне - специальное образование и стаж работы: до 3-х лет-6; с 3 до 8 лет -2; с 8 до 14 лет - 6; с 14 до 20 лет- 12; более 20 лет- 24
			среднее образование и стаж работы: до 3-х лет - 0; с 3 до 8 лет - 2; с 8 до 14 лет - 1; с 14 до 20 лет - 0; более 20 лет - 2	среднее образование и стаж работы: до 3-х лет- 3; с 3 до 8 лет-2; с 8 до 14 лет -3; с 14 до 20 лет -2; более 20 лет - 3	среднее образование и стаж работы: до 3-х лет- 3; с 3 до 8 лет-2; с 8 до 14 лет -3; с 14 до 20 лет -2; более 20 лет - 3	среднее образование и стаж работы: до 3-х лет- 1; с 3 до 8 лет-1; с 8 до 14 лет -3; с 14 до 20 лет -2; более 20 лет - 3
			без образования и стаж работы: до 3-х лет -0; с 3 до 8 лет - 0; с 8 до 14 лет - 0; с 14 до 20 лет -0; более 20 лет- 2.	без образования и стаж работы: до 3-х лет -0; с 3 до 8 лет - 0; с 8 до 14 лет - 0; с 14 до 20 лет -0; более 20 лет- 0.	без образования и стаж работы: до 3-х лет -0; с 3 до 8 лет - 0; с 8 до 14 лет - 0; с 14 до 20 лет -0; более 20 лет- 0.	без образования и стаж работы: до 3-х лет -0; с 3 до 8 лет - 0; с 8 до 14 лет - 0; с 14 до 20 лет -0; более 20 лет- 0.

## 1.6. Информация о среднегодовой численности и средней заработной плате работников учреждения:

№	Наименование показателей	Ед. изм.	Год 2020	Год 2021
1	2	3	4	5
1	Среднегодовая численность работников учреждения	человек	85,4	80,7
	в том числе:			
1.1	в разрезе категорий (групп) работников	человек		
1.1.1	Работники учреждения, непосредственно осуществляющие учебный (воспитательный, образовательный) процесс (в учреждениях, реализующих программы общего образования, дошкольных образовательных учреждениях, учреждениях дополнительного образования детей)		52,6	62,13
1.1.2	Работники учреждения, непосредственно осуществляющие основную деятельность, направленную на достижение целей, для реализации которых создано учреждение (в иных учреждениях)	человек	-	-
1.1.3	Педагогические работники, кроме работников, непосредственно осуществляющих учебный (воспитательно-образовательный) процесс	человек	23,9	9,57
1.1.4	Руководители учреждения	человек	-	4

1.1.5	Учебно-вспомогательный персонал	человек	4,9	
1.1.6	Административный персонал	человек	-	4
1.1.7	Рабочие	человек	4	1
2	Средняя заработная плата работников учреждения	руб.	36250,29	42835,81
	в том числе:			
2.1.	в разрезе категорий (групп) работников	руб.		
2.1.1	Работники учреждения, непосредственно осуществляющие учебный (воспитательный, образовательный) процесс (в учреждениях, реализующих программы общего образования, дошкольного образования, учреждениях дополнительного образования детей)	Руб.	41714,04	39745,23
2.1.2	Работники учреждения, непосредственно осуществляющие основную деятельность, направленную на достижение целей, для реализации которых создано учреждение (в иных учреждениях)	Руб.	-	-
2.1.3	Педагогические работники, кроме работников, непосредственно осуществляющих учебный (воспитательно-образовательный) процесс	Руб.	21090,05	53323,81
2.1.4	Руководители учреждения	Руб.	56285,71	71797,90
2.1.5	Учебно-вспомогательный персонал	Руб.	-	-
2.1.6	Административный персонал	Руб.	25439,58	33872,02
2.1.7	Рабочие	Руб.	-	24849,08

1.7. Информация об осуществлении муниципальным автономным учреждением деятельности, связанной с выполнением работ или оказанием услуг в соответствии с обязательствами перед страховщиком по обязательному социальному страхованию, и об объеме финансового обеспечения данной деятельности<sup>8</sup>:

№	Наименование услуги (работы)	Объем услуг (работ), ед. изм.		Объем финансового обеспечения, тыс. руб.	
		2020	2021	2020	2021
1	2	3	4	5	6
	-	-	-	-	-

1.8. Информация об объеме финансового обеспечения муниципального автономного учреждения в рамках муниципальных программ, ведомственных целевых программ, утвержденных в установленном порядке<sup>9</sup>:

№	Наименование муниципальных программ, ведомственных целевых программ с указанием правового акта об их утверждении (в разрезе каждой программы)	Объем финансового обеспечения, тыс. руб.	
		2020	2021
1	2	3	4
1	Постановление администрации города Перми от 19.10.2018 N 792 «Об утверждении муниципальной программы «Доступное и качественное образование»	62 839,8	70 488,5
2	Постановление администрации города Перми от 19.10.2018 N 796 «Об утверждении муниципальной программы «Развитие сети образовательных организаций города Перми»	5 650,3	0,0
3	Постановление администрации города Перми от 18.10.2018 N 764 «Об утверждении муниципальной программы «Социальная поддержка и обеспечение семейного благополучия населения города Перми»	42,2	43,7

1.9. Состав наблюдательного совета учреждения<sup>8</sup>:

№	Фамилия, имя, отчество	Должность	Правовой акт о назначении членов наблюдательного совета (вид, дата, №, наименование)	Срок полномочий
1	2	3	4	5
1	Сединин Алексей Николаевич	Представитель родительской общности	Приказ начальника Департамента образования администрации города Перми от 09.03.2017г. № СЭД-059-08-01-09-282	09.03.2022г.
2	Бездомова Ольга Васильевна	Представитель трудового коллектива	Приказ начальника Департамента образования администрации города Перми от 09.03.2017г. № СЭД-059-08-01-09-282	09.03.2022г.

3	Баландина Ольга Николаевна	Представитель родительской общественности	Приказ начальника Департамента образования администрации города Перми от 09.03.2017г. № СЭД-059-08-01-09-282	09.03.2022г.
4	Кардапольцева Ирина Юрьевна	Представитель трудового коллектива	Приказ начальника Департамента образования администрации города Перми от 09.03.2017г. № СЭД-059-08-01-09-282	09.03.2022г.
5	Петрова Юлия Леонидовна	Представитель органа местного самоуправления в лице департамента имущественных отношений администрации города Перми (по согласованию)	Приказ начальника Департамента образования администрации города Перми от 11.04.2018г. № СЭД-059-08-01-09-420	09.03.2022г.
6	Загуляева Екатерина Валерьевна	Представитель органа местного самоуправления в лице учредителя -департамента образования администрации города Перми.	Приказ начальника Департамента образования администрации города Перми от 09.03.2017г. № СЭД-059-08-01-09-282	09.03.2022г.
7	Федотова Анна Валерьевна	Представитель родительской общественности	Приказ начальника Департамента образования администрации города Перми от 09.03.2017г. № СЭД-059-08-01-09-282	09.03.2022г.

## 2. Результат деятельности муниципального учреждения

### 2.1. Изменение балансовой (остаточной) стоимости нефинансовых активов:

№	Наименование показателей	Ед. изм.	2020 год	2021 год	Изменение стоимости нефинансовых активов, %
1	2	3	4	5	6
1	Балансовая стоимость нефинансовых активов	тыс. руб.	135102,0	136465,0	+1,00
2	Остаточная стоимость нефинансовых активов	тыс. руб.	105151,5	104314,0	-0,80

### 2.2. Общая сумма выставленных требований в возмещение ущерба по недостаткам и хищениям:

№	Наименование показателей	Ед. изм.	2020	2021
1	2	3	4	5
1	Общая сумма выставленных требований в возмещение ущерба по недостаткам и хищениям, в том числе:	тыс. руб.	59,03	58,45
1.1	материальных ценностей	тыс. руб.	58,45	58,45
1.2	денежных средств	тыс. руб.	0,58	-
1.3	от порчи материальных ценностей	тыс. руб.	-	-

### 2.3. Изменение дебиторской и кредиторской задолженности в разрезе поступлений (выплат)<sup>10</sup>:

№	Наименование показателей	Ед. изм.	2020	2021	Изменение суммы задолженности относительно предыдущего отчетного года, %	Причины образования просроченной кредиторской задолженности, дебиторской задолженности, нереальной к взысканию
1	2	3	4	5	6	7
1	Сумма дебиторской задолженности, в том числе:	тыс. руб.	3389,7	141633,3	+4078,3	
1.1	в разрезе поступлений	тыс. руб.	2411,6	140736,9	+5735,8	
1.1.1	Субсидии на выполнение муниципального задания	тыс. руб.	-	136 768,3	+100	
1.1.2	Субсидии на иные цели	тыс. руб.	-	1 281,5	+100	
1.1.3.	Собственные доходы	тыс. руб.	-	2687,1	+100	
1.2	в разрезе выплат	тыс. руб.	978,1	896,4	-8,3	

1.2.1	Начисления на выплаты по оплате труда	тыс. руб.	381	161,1	-57,7	
1.2.2	Расходы на коммунальные услуги	тыс. руб.	133,8	191,7	+43,3	
1.2.3	Работы, услуги по содержанию имущества	тыс. руб.	177,5	19,0	-89,3	
1.2.4	Прочие работы и услуги	тыс. руб.	179,3	479,2	+62,5	
1.2.5	Расчеты по услугам, работам для целей капитальных вложений	тыс. руб.	42,1	42,1	-	
1.2.6	Расчеты по приобретению материальных запасов	тыс. руб.	53,8	3,3	-93,9	
1.2.7	Расчеты с бюджетом	тыс. руб.	4	-	-100	
1.2.8	Расчеты по ндфл	тыс. руб.	6,6	-	-100	
2	Нереальная к взысканию дебиторская задолженность	тыс. руб.	-	-	-	
3	Сумма кредиторской задолженности, в том числе:	тыс. руб.	1899,9	984,6	-49,2	
3.1	в разрезе поступлений	тыс. руб.	879,7	980,5	+11,4	
3.2	в разрезе выплат	тыс. руб.	1020,2	4,1	-99,6	
3.2.1	Работы, услуги по содержанию имущества	тыс. руб.	463,5	-	-100	
3.2.2	Начисления на оплату труда	тыс. руб.	-	4,1	+100	
3.2.3	Прочие работы, услуги	тыс. руб.	185,2	-	-100	
3.2.4	Увеличение стоимости основных средств	тыс. руб.	127,4	-	-100	
3.2.5	Стоимость материальных запасов	тыс. руб.	201	-	-100	
3.2.6	Расчеты с бюджетом	тыс. руб.	43,1	-	-100	
4	Просроченная кредиторская задолженность	тыс. руб.	-	-	-	

## 2.4. Информация о суммах доходов, полученных учреждением от оказания платных услуг (выполнения работ):

N	Наименование показателей	Ед. изм.	Год 2020		Год 2021	
			план	факт	план	факт
1	2	3	4	5	6	7
1	Сумма доходов, полученных от оказания платных услуг (выполнения работ)	тыс. руб.	18011,6	12995,5	18510,4	17009,5
	в том числе:					
1.1	частично платных, из них по видам услуг (работ):	тыс. руб.	949,9	1599,6	2186,0	2006,7
1.1.1	Присмотр и уход, физические лица льготных категорий, определяемых учредителем, до 3 лет, группа полного дня	тыс. руб.	63,9	59,9	52,5	48,2
1.1.2	Присмотр и уход физические лица льготных категорий, от 3 лет до 8 лет, группа полного дня.	тыс. руб.	886,0	1539,7	2133,5	1958,5
1.2	полностью платных, из них по видам услуг (работ):	тыс. руб.	17061,6	9616,1	16343,4	15002,8
1.2.1	Художественно-эстетической направленности	тыс. руб.	952,0	512,5	840,5	834,3
1.2.2	Физкультурно-спортивной направленности	тыс. руб.	3769,0	3514,8	5536,0	5495,5
1.2.3	Познавательное развитие	тыс. руб.	1732,6	302,4	490,0	485,0
1.2.4	Коррекция речи	тыс. руб.	353,9	98,9	141,1	140,0
1.2.5	Присмотр и уход, физические лица за исключением льготных категорий, до 3 лет, группа полного дня	тыс. руб.	383,6	162,3	344,0	333,0

1.2.6	Присмотр и уход физические лица за исключением льготных категорий, от 3 лет до 8 лет, группа полного дня.	тыс. руб.	9648,5	6663,5	8977,5	7700,7
1.2.7	Питание сотрудников	тыс. руб.	222,0	141,5	14,3	14,3

2.5. Информация об исполнении муниципального задания учредителя<sup>4</sup>:

№	Наименование услуги (работы)	Объем услуг (работ), ед. изм.				Объем финансового обеспечения, тыс. руб.				Объем услуг (работ), оказанных сверх муниципального задания, ед. изм.	
		план		факт		план		факт			
		2020	2021	2020	2021	2020	2021	2020	2021		
1	2	3	4	5	6	7	8	9	10	11	12
	Реализация основных общеобразовательных программ дошкольного образования	843	849	843	849	52962,7	59955,8	50428,5	59767,2	-	-
	Присмотр и уход	843	849	843	849	8882,1	9592,3	8882,1	9592,3	-	-
	Затраты на уплату налогов	-	-	-	-	781,7	1 094,2	781,7	1 094,2	-	-
	Нормативные затраты на содержание муниципального имущества	-	-	-	-	1308,5	1 287,1	1 308,5	1 308,5	-	-
	Обеспечение своевременной выплаты заработной платы работникам в первые рабочие дни 2019, 2020 года с учетом установленных сроков	-	-	-	-	4153,7	-	4153,7	-	-	-

## 2.6. Информация о ценах (тарифах) на платные услуги (работы), оказываемые потребителям (в динамике в течение отчетного года):

№	Наименование услуги (работы)	Ед. изм.	Цены (тарифы) на платные услуги (работы), оказываемые потребителям																							
			год 2021																							
			план												факт											
			январь	февраль	март	апрель	май	июнь	июль	август	сентябрь	октябрь	ноябрь	декабрь	январь	февраль	март	апрель	май	июнь	июль	август	сентябрь	октябрь	ноябрь	декабрь
1	2	3	4	5	6	7	8	9	10	11	12	13	14	15	16	17	18	19	20	21	22	23	24	25	26	27
1	Художественно-эстетической направленности	Руб	900,00	900,00	900,00	900,00	900,00	0,00	0,00	0,00	1131,00	1131,00	1131,00	1131,00	900,00	900,00	900,00	900,00	900,00	0,00	0,00	0,00	1131,00	1131,00	1131,00	1131,00
2	Физкультурно-спортивной направленности	Руб	1851,00	1851,00	1851,00	1851,00	1851,00	0,00	0,00	0,00	2000,00	2000,00	2000,00	2000,00	1851,00	1851,00	1851,00	1851,00	1851,00	0,00	0,00	0,00	2000,00	2000,00	2000,00	2000,00

3	Познавательное развитие	Руб	940,00	940,00	940,00	940,00	940,00	940,00	0,00	0,00	0,00	1105,00	1105,00	1105,00	1105,00	940,00	940,00	940,00	940,00	940,00	0,00	0,00	0,00	1105,00	1105,00	1105,00	1105,00
4	Коррекция речи	Руб	1360,00	1360,00	1360,00	1360,00	1360,00	0,00	0,00	0,00	1480,00	1480,00	1480,00	1480,00	1360,00	1360,00	1360,00	1360,00	1360,00	1360,00	0,00	0,00	0,00	1480,00	1480,00	1480,00	1480,00

## 2.7. Информация о результатах оказания услуг (выполнения работ):

N	Наименование показателей	Ед. изм.	2020 Год		2021 Год	
			план	факт	план	факт
1	2	3	4	5		
1	Общее количество потребителей, воспользовавшихся услугами (работами) учреждения в том числе:	ед.	1686	1686	2592	2592
1.1	бесплатными, из них по видам услуг (работ):	ед.	910	910	918	917
-	Реализация основных общеобразовательных программ дошкольного образования	ед.	843	843	849	849
-	Присмотр и уход, дети-инвалиды от 3 лет до 8 лет, группа полного дня	ед.	1	1	2	3
-	Присмотр и уход, дети сироты и дети, оставшиеся без попечения родителей от 3 лет до 8 лет, группа полного дня	ед.	6	6	3	4
-	Присмотр и уход, физические лица льготных категорий, определяемых учредителем, от 3 лет до 8 лет, группа полного дня	ед.	60	60	64	61
1.2	частично платными, из них по видам услуг (работ):	ед.	198	198	239	242
-	Присмотр и уход, физические лица льготных категорий, определяемых учредителем, до 3 лет, группа полного дня	ед.	12	12	14	17
-	Присмотр и уход, физические лица льготных категорий, определяемых учредителем, от 3 лет до 8 лет, группа полного дня	ед.	186	186	225	225
1.3	полностью платными, из них по видам услуг (работ):	ед.	1287	1287	1435	1433
-	Присмотр и уход, физические лица за исключением льготных категорий, до 3 лет, группа полного дня	ед.	23	23	31	28
-	Присмотр и уход, физические лица за исключением льготных категорий, от 3 лет до 8 лет, группа полного дня	ед.	555	555	510	511
-	Художественно-эстетической направленности	ед.	206	206	221	221
-	Физкультурно-спортивной направленности	ед.	316	316	423	423
-	Познавательное развитие	ед.	125	125	193	193
-	Коррекция речи	ед.	24	24	57	57
-	Питание сотрудников	ед.	38	38	0	0

2	Средняя стоимость получения частично платных услуг для потребителей, в том числе по видам услуг (работ):	руб.	0	0	66,83	66,83
-	Присмотр и уход, физические лица льготных категорий, определяемых учредителем, до 3 лет, группа полного дня	руб.	52,62	52,62	54,72	54,72
-	Присмотр и уход, физические лица льготных категорий, определяемых учредителем, от 3 лет до 8 лет, группа полного дня	руб.	64,98	64,98	67,58	67,58
3	Средняя стоимость получения платных услуг для потребителей, в том числе по видам услуг (работ):	руб.	893,39	893,39	5591,18	5591,18
-	Присмотр и уход, физические лица за исключением льготных категорий, до 3 лет, группа полного дня	руб.	105,23	105,23	109,44	109,44
-	Присмотр и уход, физические лица за исключением льготных категорий, от 3 лет до 8 лет, группа полного дня	руб.	129,96	129,96	135,16	135,16
-	Художественно-эстетической направленности	руб.	625	625	1002,67	1002,67
-	Физкультурно-спортивной направленности	руб.	2397,78	2397,78	1917,23	1917,23
-	Познавательное развитие	руб.	1408,33	1408,33	1013,34	1013,34
-	Коррекция речи	руб.	480	480	1413,34	1413,34
-	Питание сотрудников	руб.	32,46	32,46	0	0

## 2.8. Информация о жалобах потребителей:

№	Виды зарегистрированных жалоб	Количество жалоб		Принятые меры по результатам рассмотрения жалоб
		2020	2021	
1	2	3	4	5
1	Жалобы потребителей, поступившие в учреждение	-	-	
2	Жалобы потребителей, поступившие учредителю	-	-	
3	Жалобы потребителей, поступившие Главе города Перми	-	-	
4	Жалобы потребителей, поступившие губернатору Пермского края	-	-	
5	Жалобы потребителей, поступившие в прокуратуру города Перми	-	-	

2.9. Информация о суммах кассовых и плановых поступлений (с учетом возвратов) и выплат (с учетом восстановленных кассовых выплат), предусмотренных планом финансово-хозяйственной деятельности учреждения<sup>11</sup>

№	Наименование показателей	Ед. изм.	2020	2021
1	2	3	4	5
1	Суммы плановых поступлений (с учетом возвратов), в том числе:	тыс. руб.	87 947,2	90493,2
	в разрезе поступлений			
1.1	Доход от родительской платы за содержание детей	тыс. руб.	10 884,2	11507,5
1.2	Доход от оказания платных услуг	тыс. руб.	7 029,6	7002,9
1.3	Возмещение коммунальных услуг	тыс. руб.	350,0	757,9
1.4	Доходы от аренды	тыс. руб.	158,2	415,9
1.5	Иные доходы	тыс. руб.	-98,7	-223,2
1.6	Субсидии на муниципальное задание	тыс. руб.	61 614,4	69395,3
1.7	Субсидии на иные цели	тыс. руб.	7 813,0	1636,9
2	Суммы кассовых поступлений (с учетом возвратов)	тыс. руб.	82 839,3	89146,5
	в том числе:			
	в разрезе поступлений	тыс. руб.		
2.1	Доход от родительской платы за содержание детей	тыс. руб.	8 638,5	9985,0
2.2	Доход от оказания платных услуг	тыс. руб.	4 404,3	7180,7
2.3	Прочие доходы	тыс. руб.	-47,3	-223,2



2.4	Возмещение коммунальных услуг	тыс. руб.	274,6	757,9
2.5	Доходы от аренды	тыс. руб.	116,5	413,9
2.6	Доход от выбытия активов	тыс.руб.	25,3	0,0
2.7	Субсидии на муниципальное задание	тыс. руб.	61 614,4	69395,3
2.8	Субсидии на иные цели	тыс. руб.	7 813,0	1636,9
3	Суммы плановых выплат (с учетом восстановленных кассовых выплат), в том числе:	тыс. руб.	95 154,4	94110,0
	в разрезе выплат	тыс. руб.		
3.1	Собственные доходы учреждения	тыс. руб.	19 050,6	20202,4
	В разрезе выплат	тыс. руб.		
3.1.1	Заработная плата	тыс. руб.	1 771,6	436,8
3.1.2	Другие выплаты	тыс. руб.	1,0	1,8
3.1.3	Начисления на оплату труда	тыс. руб.	535,0	131,9
3.1.4	Услуги связи	тыс. руб.	78,8	74,8
3.1.5	Транспортные услуги	тыс. руб.	0,0	1,1
3.1.6	Коммунальные услуги	тыс. руб.	710,7	994,1
3.1.7	Услуги по содержанию имущества	тыс. руб.	1 311,3	1569,4
3.1.8	Прочие работы, услуги	тыс. руб.	9 700,3	16256,0
3.1.9	Налоги, пошлины и сборы	тыс. руб.	273,0	241,6
3.1.10	Прочие расходы	тыс. руб.	13,4	0,7
3.1.11	Увеличение стоимости основных средств	тыс. руб.	207,1	212,4
3.1.12	Увеличение стоимости строительных материалов	тыс. руб.	0,0	44,2
3.1.13	Увеличение стоимости продуктов питания	тыс. руб.	4 317,6	114,3
3.1.14	Увеличение материальных запасов	тыс. руб.	130,8	123,3
3.2	За счет субсидий на муниципальное задание	тыс. руб.	68 270,0	72238,2
	в разрезе выплат	тыс. руб.		
3.2.1	Заработная плата	тыс. руб.	37 769,7	39931,1
3.2.2	Прочие выплаты	тыс. руб.	337,8	243,1
3.2.3	Начисления на оплату труда	тыс. руб.	11 542,2	12047,7
3.2.4	Услуги связи	тыс. руб.	122,6	160,8
3.2.5	Коммунальные услуги	тыс. руб.	3 651,8	3337,2
3.2.6	Услуги по содержанию имущества	тыс. руб.	4 723,5	5212,8
3.2.7	Прочие работы, услуги	тыс. руб.	4 263,6	6196,3
3.2.8	Страхование	тыс. руб.	9,2	9,2
3.2.9	Услуги, работы для целей капитальных вложений	тыс. руб.	178,8	170,4
3.2.10	Налоги, пошлины и сборы	тыс. руб.	781,7	1094,2
3.2.11	Прочие расходы	тыс. руб.	14,4	0,0
3.2.12	Расходы на приобретение основных средств	тыс. руб.	1 850,8	2102,7
3.2.13	Увеличение стоимости материалов медицинского применения	тыс. руб.	62,2	149,4
3.2.14	Увеличение стоимости продуктов питания	тыс. руб.	1 396,6	112,9
3.2.15	Увеличение стоимости строительных материалов	тыс. руб.	113,5	182,3
3.2.16	Увеличение стоимости мягкого инвентаря	тыс. руб.	135,5	256,4
3.2.17	Увеличение материальных запасов	тыс. руб.	1 316,1	1031,7
3.3	За счет субсидии на иные цели	тыс. руб.	7 833,8	1669,4
	в разрезе выплат	тыс. руб.		
3.3.1	Заработная плата	тыс. руб.	384,3	470,0
3.3.2	Прочие выплаты	тыс. руб.	42,2	52,8
3.3.3	Начисления на оплату труда	тыс. руб.	115,3	141,9
3.3.4	Услуги по содержанию имущества	тыс. руб.	200,0	500,0
3.3.5	Прочие работы, услуги	тыс. руб.	2 739,7	418,6
3.3.6	Налоги, пошлины и сборы	тыс. руб.	39,6	0,0
3.3.8	Пособие по социальной помощи населению	тыс. руб.	406,4	86,1
3.3.9	Расходы на приобретение основных средств	тыс. руб.	3 869,5	0,0
3.3.10	Увеличение стоимости продуктов питания	тыс. руб.	36,8	0,0
4	Суммы кассовых выплат (с учетом восстановленных кассовых выплат), в том числе:	тыс. руб.	86 801,2	92253,7

4.1	Собственные доходы учреждения	тыс. руб.	13 274,7	18551,1
	в разрезе выплат	тыс. руб.		
4.1.1	Заработная плата	тыс. руб.	305,6	427,1
4.1.2	Другие выплаты	тыс. руб.	-	0,5
4.1.3	Начисления на оплату труда	тыс. руб.	85,9	131,7
4.1.4	Услуги связи	тыс. руб.	78,6	67,2
4.1.5	Транспортные услуги	тыс. руб.	0,0	1,1
4.1.6	Коммунальные услуги	тыс. руб.	369,6	939,8
4.1.7	Услуги по содержанию имущества	тыс. руб.	1 301,8	1503,7
4.1.8	Прочие работы, услуги	тыс. руб.	8 182,3	14816,3
4.1.9	Налоги, пошлины и сборы	тыс. руб.	36,5	241,6
4.1.10	Прочие расходы	тыс. руб.	9,6	0,5
4.1.11	Увеличение стоимости основных средств	тыс. руб.	189,5	212,4
4.1.12	Увеличение стоимости строительных материалов	тыс. руб.	0,0	44,2
4.1.13	Увеличение стоимости продуктов питания	тыс. руб.	2 602,2	71,1
4.1.14	Увеличение материальных запасов	тыс. руб.	113,1	98,5
4.2	За счет субсидий на муниципальное задание	тыс. руб.	65 735,7	72049,7
	в разрезе выплат	тыс. руб.		
4.2.1	Заработная плата	тыс. руб.	36 192,1	39824,7
4.2.2	Прочие выплаты	тыс. руб.	335,7	208,0
4.2.3	Начисления на оплату труда	тыс. руб.	10 972,1	12000,7
4.2.4	Услуги связи	тыс. руб.	122,6	160,8
4.2.5	Коммунальные услуги	тыс. руб.	3 312,1	3337,2
4.2.6	Услуги по содержанию имущества	тыс. руб.	4 714,0	5212,8
4.2.7	Прочие работы, услуги	тыс. руб.	4 263,6	6196,3
4.2.8	Страхование	тыс. руб.	9,2	9,2
4.2.9	Услуги, работы для целей капитальных вложений	тыс. руб.	178,8	170,4
4.2.10	Налоги, пошлины и сборы	тыс. руб.	781,7	1094,2
4.2.11	Прочие расходы	тыс. руб.	14,4	0,0
4.2.12	Расходы на приобретение основных средств	тыс. руб.	1 850,9	2102,7
4.2.13	Увеличение стоимости материалов медицинского применения	тыс. руб.	62,2	149,4
4.2.14	Увеличение стоимости продуктов питания	тыс. руб.	1 361,2	112,9
4.2.15	Увеличение стоимости строительных материалов	тыс. руб.	113,5	182,3
4.2.16	Увеличение стоимости мягкого инвентаря	тыс. руб.	135,5	256,4
4.2.17	Увеличение материальных запасов	тыс. руб.	1 316,1	1031,7
4.3	За счет субсидии на иные цели	тыс. руб.	7 790,8	1652,9
	в разрезе выплат	тыс. руб.		
4.3.1	Заработная плата	тыс. руб.	353,9	470,0
4.3.2	Прочие выплаты	тыс. руб.	42,2	52,2
4.3.3	Начисления на оплату труда	тыс. руб.	113,2	141,9
4.3.4	Услуги по содержанию имущества	тыс. руб.	200,0	500,0
4.3.5	Прочие работы, услуги	тыс. руб.	2 739,7	418,6
4.3.6	Налоги, пошлины и сборы	тыс. руб.	39,6	0,0
4.3.7	Пособие по социальной помощи населению	тыс. руб.	395,9	70,2
4.3.8	Расходы на приобретение основных средств	тыс. руб.	3 869,5	0,0
4.3.9	Увеличение стоимости продуктов питания	тыс. руб.	36,8	0,0

2.10. Информация об общей сумме прибыли муниципального автономного учреждения после налогообложения в отчетном периоде<sup>4</sup>:

№	Наименование показателей	Ед. изм.	2020		2021	
			план	факт	план	факт
1	2	3	4	5	6	7
1	Общая сумма прибыли муниципального автономного учреждения после налогообложения в отчетном периоде, всего, в том числе:	тыс. руб.	-	-	-	-

1.1	сумма прибыли после налогообложения, образовавшаяся в связи с оказанием муниципальным автономным учреждением частично платных услуг (работ)	тыс. руб.	-	-	-	-
1.2	сумма прибыли после налогообложения, образовавшаяся в связи с оказанием муниципальным автономным учреждением платных услуг (работ)	тыс. руб.	-	-	-	-

### 3. Об использовании имущества, закрепленного за муниципальным учреждением

3.1. Информация об общей стоимости недвижимого и движимого имущества муниципального учреждения:

3.1.1. муниципального автономного учреждения, муниципального бюджетного учреждения:

№	Наименование показателей	Ед. изм.	2020 год		2021 год	
			на начало отчетного периода	на конец отчетного периода	на начало отчетного периода	на конец отчетного периода
1	2	3	4	5	6	7
1	Общая балансовая стоимость имущества муниципального учреждения, в том числе:	тыс. руб.	51021,0	131418,0	141418,0	132261,7
1.1	приобретенного муниципальным учреждением за счет средств, выделенных учредителем, в том числе:	тыс. руб.	50855,5	131057,0	131057,0	131742,5
1.1.1	недвижимого имущества	тыс. руб.	45553,9	116781,0	116781,0	116781,0
1.2	приобретенного муниципальным учреждением за счет доходов, полученных от платных услуг и иной приносящей доход деятельности, в том числе:	тыс. руб.	165,5	361,0	361,0	519,2
1.2.1	недвижимого имущества	тыс. руб.	-	-	-	-
2	Общая балансовая стоимость имущества, закрепленного за муниципальным учреждением на праве оперативного управления, в том числе:	тыс. руб.	2149,2	46325,0	46325,0	48623,5
2.1	недвижимого имущества, всего, из него:	тыс. руб.	14942,0	34349,0	34349,0	34349,3
2.1.1	переданного в аренду	тыс. руб.	262,9	262,9	262,9	1121,1
2.1.2	переданного в безвозмездное пользование	тыс. руб.	627,5	627,5	627,5	641,8
2.2	движимого имущества, всего	тыс. руб.	5207,2	11976,0	11976,0	14274,2
2.3	особо ценного движимого имущества, всего, из него:	тыс. руб.	3336,9	9449,0	9449,0	11876,0
2.3.1	переданного в аренду	тыс. руб.	170,7	170,7	170,7	788,3
2.3.2	переданного в безвозмездное пользование	тыс. руб.	-	-	-	380,5
2.4	иного движимого имущества, всего, из него:	тыс. руб.	1870,3	2527,0	2527,0	2398,2
2.4.1	переданного в аренду	тыс. руб.	29,4	29,4	29,4	29,4
2.4.2	переданного в безвозмездное пользование	тыс. руб.	150,3	150,3	150,3	150,3
3	Общая остаточная стоимость имущества муниципального учреждения, в том числе:	тыс. руб.	40668,4	101467,0	101467,0	100111,0
3.1	приобретенного муниципальным учреждением за счет средств, выделенных учредителем, в том числе:	тыс. руб.	40668,4	101467,0	101467,0	100111,0
3.1.1	недвижимого имущества	тыс. руб.	40382,7	100470,0	100470,0	100111,0
3.2	приобретенного муниципальным учреждением за счет доходов, полученных от платных услуг и иной приносящей доход деятельности, в том числе:	тыс. руб.	-	-	-	-
3.2.1	недвижимого имущества	тыс. руб.	-	-	-	-

4	Общая остаточная стоимость имущества, закрепленного за муниципальным учреждением на праве оперативного управления, в том числе:	тыс. руб.	10056,4	18873,0	18873,0	18591,5
4.1	недвижимого имущества, всего, из него:	тыс. руб.	9770,8	18341,0	18341,0	17857,2
4.1.1	переданного в аренду	тыс. руб.	166,0	162,5	162,5	523,1
4.1.2	переданного в безвозмездное пользование	тыс. руб.	64,1	289,0	289,0	287,8
4.2	движимого имущества, всего	тыс. руб.	285,6	532,0	532,0	734,3
4.3	особо ценного движимого имущества, всего, из него:	тыс. руб.	269,6	522,0	522,0	729,9
4.3.1	переданного в аренду	тыс. руб.	-	-	-	-
4.3.2	переданного в безвозмездное пользование	тыс. руб.	-	-	-	-
4.4	иного движимого имущества, всего, из него:	тыс. руб.	16,0	10,0	10,0	4,4
4.4.1	переданного в аренду	тыс. руб.	-	-	-	-
4.4.2	переданного в безвозмездное пользование	тыс. руб.	-	-	-	-

## 3.2. Информация об использовании имущества, закрепленного за муниципальным учреждением:

№	Наименование показателей	Ед. изм.	2020 год		2021 год	
			на начало отчетного периода	на конец отчетного периода	на начало отчетного периода	на конец отчетного периода
1	2	3	4	5	6	7
1	Количество объектов недвижимого имущества, закрепленного за муниципальным учреждением на праве оперативного управления, из них:	ед.	18	40	40	40
1.1	зданий, строений, сооружений	ед.	15	28	28	28
1.2	иных объектов (замощений, заборов и других), в том числе:	ед.	3	12	12	12
1.3	количество неиспользованных объектов недвижимого имущества, из них:	ед.	-	-	-	-
1.3.1	зданий, строений, сооружений	ед.	-	-	-	-
1.3.2	иных объектов (замощений, заборов и других)	ед.	-	-	-	-
2	Количество объектов особо ценного движимого имущества, закрепленного за муниципальным учреждением на праве оперативного управления <sup>11</sup> , в том числе:	ед.	410	840	840	868
	количество неиспользованных объектов особо ценного движимого имущества	ед.	-	-	-	-
3	Общая площадь объектов недвижимого имущества, закрепленного за муниципальным учреждением на праве оперативного управления, из них:	кв. м	5847,1	9677,9	9677,9	9677,9
3.1	зданий, строений, сооружений, в том числе:	кв. м	3668,1	5701,0	5701,0	5701,0
3.1.1	переданного в аренду <sup>13</sup>	кв. м	65,1	65,1	65,1	145,9
3.1.2	переданного в безвозмездное пользование <sup>13</sup>	кв. м	25,2	77,9	77,9	80,5
3.2	иных объектов	кв. м	2179,2	3976,9	3976,9	3976,9
4	Общая площадь неиспользуемого недвижимого имущества, закрепленного за муниципальным учреждением на праве оперативного управления, в том числе:	кв. м	-	-	-	-
4.1	переданного в аренду <sup>13</sup>	кв. м	-	-	-	-
4.2	переданного в безвозмездное пользование <sup>13</sup>	кв. м	-	-	-	-
5	Объем средств, полученных от сдачи в аренду в установленном порядке имущества, закрепленного за муниципальным учреждением на праве оперативного управления	тыс. руб.	-	116,5	-	508,0

Руководитель муниципального  
автономного учреждения

\_\_\_\_\_ (подпись)

\_\_\_\_\_ (расшифровка подписи)

Руководитель  
финансово-экономической службы муниципально-  
го бюджетного учреждения, муниципального  
казенного учреждения (или иное уполномоченное  
лицо)<sup>14</sup>

\_\_\_\_\_ (подпись)

\_\_\_\_\_ (расшифровка подписи)

Исполнитель (лицо, ответственное  
за составление отчета)

\_\_\_\_\_ (подпись)

\_\_\_\_\_ (расшифровка подписи)

СОГЛАСОВАН

\_\_\_\_\_  
(начальник департамента  
имущественных отношений  
администрации города Перми)

СОГЛАСОВАН<sup>15</sup>

\_\_\_\_\_  
(руководитель муниципального  
казенного учреждения,  
осуществляющего функции  
по ведению бухгалтерского учета)

СОГЛАСОВАН<sup>16</sup>

\_\_\_\_\_  
(руководитель функционального (территориального)  
органа администрации города Перми,  
осуществляющего функции и полномочия учредителя)

Отчет о результатах деятельности  
муниципального учреждения города Перми

\_\_\_\_\_ за период

(наименование учреждения)

с \_\_\_\_\_ по \_\_\_\_\_,  
опубликованный ранее в печатном средстве  
массовой информации «Официальный  
бюллетень органов местного самоуправления  
муниципального образования город Пермь»  
от \_\_\_\_\_ № \_\_\_\_\_ на официальном сайте  
муниципального образования город Пермь  
в информационно-телекоммуникационной  
сети Интернет, считать недействительным<sup>17</sup>

-

<sup>1</sup> Отчет о результатах деятельности муниципального автономного учреждения утверждается руководителем функционального (территориального) органа администрации города Перми, осуществляющего функции и полномочия учредителя муниципального автономного учреждения города Перми. Отчет о результатах деятельности муниципального бюджетного учреждения, муниципального казенного учреждения утверждается руководителем соответствующего учреждения.

<sup>2</sup> Год, предшествующий отчетному году.

<sup>3</sup> Отчетный год.

<sup>4</sup> Заполняется муниципальным автономным учреждением, муниципальным бюджетным учреждением, муниципальным казенным учреждением, в отношении которого органом, осуществляющим функции и полномочия учредителя, принято решение о формировании им муниципального задания на оказание услуг (выполнение работ).

<sup>5</sup> Для муниципальных казенных учреждений – установленная численность учреждения, для муниципальных автономных учреждений, муниципальных бюджетных учреждений – численность в соответствии с утвержденным штатным расписанием учреждения. В случае изменения установленной численности учреждения указываются причины, приведшие к их изменению на конец отчетного периода.

<sup>6</sup> Указывается уровень профессионального образования и стаж работы сотрудников.

<sup>7</sup> Категории (группы) работников указываются в соответствии с отраслевым Положением о системе оплаты труда работников муниципальных учреждений, утвержденным постановлением администрации города Перми.

<sup>8</sup> Заполняется муниципальным автономным учреждением.

<sup>9</sup> Заполняется муниципальным автономным учреждением. Отчет по муниципальным программам, ведомственным целевым программам представляется в рамках деятельности, осуществленной учреждением.

<sup>10</sup> Заполняется муниципальным казенным учреждением, муниципальным автономным и бюджетным учреждением в разрезе поступлений (выплат), предусмотренных планом финансово-хозяйственной деятельности учреждения.

<sup>11</sup> Заполняется муниципальным автономным учреждением, муниципальным бюджетным учреждением.

<sup>12</sup> Заполняется муниципальным казенным учреждением.

<sup>13</sup> Указываются площади недвижимого имущества, переданного в аренду, безвозмездное пользование по всем договорам, заключенным в течение отчетного периода.

<sup>14</sup> Подписывается руководителем финансово-экономической службы муниципального бюджетного учреждения, муниципального казенного учреждения в случае если ведение бухгалтерского учета не передано муниципальному казенному учреждению, осуществляющему функции по ведению бухгалтерского учета (не централизовано).

<sup>15</sup> Согласовывается руководителем муниципального казенного учреждения, осуществляющего функции по ведению бухгалтерского учета, в случае если ведение бухгалтерского учета передано муниципальному казенному учреждению, осуществляющему функции по ведению бухгалтерского учета (централизовано).

<sup>16</sup> Применяется для муниципального бюджетного учреждения, муниципального казенного учреждения.

<sup>17</sup> Информация об отмене опубликованного ранее Отчета указывается учреждением в случае обнаружения неточностей и ошибок в Отчете и внесения изменений в опубликованный ранее Отчет.

УТВЕРЖДЕН

Заместителем начальника департамента  
по управлению муниципальными  
ресурсами  
О.Ю. Желтовой

**Отчет**  
**о результатах деятельности муниципального учреждения города Перми**  
**и об использовании закрепленного за ним муниципального имущества**  
**Муниципального автономного дошкольного образовательного учреждения**  
**«Центр развития ребенка – детский сад № 210» г.Перми**  
**(наименование учреждения)**  
**за период с 01.01.2021г по 31.12.2021г**  
**(по состоянию на 01 января года, следующего за отчетным годом)**

**1. Общие сведения об учреждении**

1.1. Сведения об учреждении:

Полное наименование	муниципальное автономное дошкольное образовательное учреждение «Центр развития ребенка – детский сад № 210» г.Перми
Сокращенное наименование	МАДОУ «ЦРР – детский сад № 210» г.Перми
Юридический адрес	614022, Россия, Пермский край, г.Пермь, ул.Карпинского,61
Фактический адрес	614022, Россия, Пермский край ул. Карпинского,61 – 1 корпус 614022, Россия, Пермский край ул. Снайперов,17 – 2 корпус
Телефон/факс/электронная почта	+7(342)280-26-18; +7(342)227-06-76 – 1 корпус; +7(342)224-06-73 – 2 корпус, permsad210@mail.ru
Ф.И.О. руководителя, телефон	Сулова Лариса Григорьевна +7(342)280-26-18
Документ, подтверждающий государственную регистрацию некоммерческой организации (номер, дата выдачи)	АА № 338559, 02.02.2016, бессрочное – 1 корпус АА № 338560, 02.02.2016, бессрочное – 2 корпус
Лицензия (номер, дата выдачи, срок действия)	№ 4932 от 09.02.2016, бессрочная
Свидетельство об аккредитации (номер, дата выдачи, срок действия)	-

1.2. Виды деятельности, осуществляемые учреждением:

№	Виды деятельности учреждения	Основание (перечень разрешительных документов, на основании которых учреждение осуществляет деятельность, с указанием номеров, даты выдачи и срока действия)	
		2020	2021
1	2	3	4
1	<p>Основные виды деятельности:</p> <p>1. Реализация основной общеобразовательной программы дошкольного образования, в том числе адаптированных программ образования для детей с ограниченными возможностями здоровья и детей-инвалидов (в том числе индивидуальные программы реабилитации инвалидов); Осуществление присмотра и ухода за детьми.</p>	<p>Устав, утвержденный распоряжением начальника департамента образования администрации города Перми от 16.11.2015 г. № СЭД-08-01-26-584 Лицензия 4932 от 09.02.2016 г., выданная Государственной инспекцией по надзору и контролю в сфере образования Пермского края, срок действия - бессрочно</p>	<p>Устав, утвержденный распоряжением начальника департамента образования администрации города Перми от 16.11.2015 г. № СЭД-08-01-26-584 Лицензия 4932 от 09.02.2016 г., выданная Государственной инспекцией по надзору и контролю в сфере образования Пермского края, срок действия - бессрочно</p>

2	<p>Виды деятельности, не являющиеся основными:</p> <p>1. Проведение мероприятий в сфере образования;</p> <p>2. Осуществление приносящей доход деятельности:</p> <p>2.1. Оказание платных образовательных услуг по направлениям согласно Положению об оказании платных образовательных услуг и ежегодно утверждаемым перечнем платных образовательных услуг;</p> <p>2.2. Сдача в аренду имущества, закрепленного за Учреждением на праве оперативного управления, а также имущества, приобретенного за счет ведения самостоятельной финансово-хозяйственной деятельности, в порядке, установленном действующими законодательством РФ и нормативно-правовыми актами органов местного самоуправления города Перми;</p> <p>Организация присмотра и ухода за детьми сверх муниципального задания.</p>	<p>Устав, утвержденный распоряжением начальника департамента образования администрации города Перми от 16.11.2015 г.</p> <p>№ СЭД-08-01-26-584</p> <p>Лицензия 4932 от 09.02.2016 г., выданная Государственной инспекцией по надзору и контролю в сфере образования Пермского края, срок действия – бессрочно</p> <p>Положение об оказании платных образовательных услуг.</p> <p>Перечень платных образовательных услуг</p>	<p>Устав, утвержденный распоряжением начальника департамента образования администрации города Перми от 16.11.2015 г.</p> <p>№ СЭД-08-01-26-584</p> <p>Лицензия 4932 от 09.02.2016 г., выданная Государственной инспекцией по надзору и контролю в сфере образования Пермского края, срок действия – бессрочно</p> <p>Положение об оказании платных образовательных услуг.</p> <p>Перечень платных образовательных услуг</p>
---	--	---	---

## 1.3. Функции, осуществляемые учреждением:

№	Наименование функций	Количество штатных единиц, шт.		Доля бюджета учреждения, расходуемая на осуществление функций, %	
		2020	2021	2020	2021
1	2	3	4	5	6
1	Профильные функции	67,0	67,0	88,15	88,16
2	Непрофильные функции	9,0	9,0	11,84	11,84

1.4. Перечень услуг (работ), оказываемых учреждением<sup>4</sup>:

№	Наименование услуги (работы)	2020	2021	Категория потребителей
1	2	3	4	5
1	Муниципальные услуги (работы), оказываемые потребителям в соответствии с муниципальным заданием			
	1. Реализация основных общеобразовательных программ дошкольного образования	520	542	Физические лица в возрасте до 8 лет
	2. Присмотр и уход	520	542	Физические лица
2	Услуги (работы), оказываемые потребителям за плату			
	-художественно-эстетическое	371	1016	Дети в возрасте от 2-х до 7 лет
	-физкультурно-оздоровительное	42	106	
	-познавательное	128	621	
	-речевое	86	178	
		115	111	

## 1.5. Информация об установленной и фактической численности работников учреждения:

№	Наименование показателей	Ед. изм.	2020		2021	
			на начало отчетного периода	на конец отчетного периода	на начало отчетного периода	на конец отчетного периода
1	2	3	4	5	6	7
1	Установленная численность учреждения <sup>5</sup>	штук	83,25	76,0	76,0	76,0
2	Фактическая численность	штук	83,25	76,0	66,0	61,0
2.1	Количественный состав	человек	76	75	66	61



1	2	3	4	5	6	7
2.2	Квалификация сотрудников <sup>6</sup>		<p>высшее образование – 22 Стаж работы: до 3-х лет – 3 с 3 до 8 лет -6; с 8 до 14 лет -3; с 14 до 20 лет -3; более 20 лет -7</p> <p>Средне - специальное образование – 47 Стаж работы: до 3-х лет –7 с 3 до 8 лет –7 с 8 до 14 лет – 9 с 14 до 20 лет - 5 более 20 лет – 19</p> <p>Среднее образование –7 Стаж работы: до 3-х лет –1; с 3 до 8 лет -0; с 8 до 14 лет -3; с 14 до 20 лет -1; более 20 лет - 2</p> <p>Без образован. -0 Стаж работы: до 3-х лет -0; с 3 до 8 лет -0; с 8 до 14 лет -0; с 14 до 20 лет -0; более 20 лет - 0</p>	<p>высшее образование – 22 Стаж работы: до 3-х лет – 3 с 3 до 8 лет -6; с 8 до 14 лет -3; с 14 до 20 лет -3; более 20 лет -7</p> <p>Средне - специальное образование – 47 Стаж работы: до 3-х лет –7 с 3 до 8 лет –7 с 8 до 14 лет – 9 с 14 до 20 лет - 5 более 20 лет – 19</p> <p>Среднее образование –6 Стаж работы: до 3-х лет –1; с 3 до 8 лет -0; с 8 до 14 лет -3; с 14 до 20 лет -1; более 20 лет - 2</p> <p>Без образован. -0 Стаж работы: до 3-х лет -0; с 3 до 8 лет -0; с 8 до 14 лет -0; с 14 до 20 лет -0; более 20 лет - 0</p>	<p>высшее образование – 22 Стаж работы: до 3-х лет – 3 с 3 до 8 лет -6; с 8 до 14 лет -3; с 14 до 20 лет -3; более 20 лет -7</p> <p>Средне - специальное образование – 39 Стаж работы: до 3-х лет –4 с 3 до 8 лет –4 с 8 до 14 лет – 6 с 14 до 20 лет - 3 более 20 лет – 22</p> <p>Среднее образование –5 Стаж работы: до 3-х лет –1; с 3 до 8 лет -0; с 8 до 14 лет -1; с 14 до 20 лет -1; более 20 лет – 2</p> <p>Без образован. -0 Стаж работы: до 3-х лет -0; с 3 до 8 лет -0; с 8 до 14 лет -0; с 14 до 20 лет -0; более 20 лет - 0</p>	<p>высшее образование – 21 Стаж работы: до 3-х лет – 3 с 3 до 8 лет -5; с 8 до 14 лет -3; с 14 до 20 лет -3; более 20 лет -7</p> <p>Средне - специальное образование – 36 Стаж работы: до 3-х лет –4 с 3 до 8 лет –4 с 8 до 14 лет – 5 с 14 до 20 лет - 3 более 20 лет – 20</p> <p>Среднее образование –4 Стаж работы: до 3-х лет –1 с 3 до 8 лет -0; с 8 до 14 лет -0; с 14 до 20 лет -1; более 20 лет - 2</p> <p>Без образован. -0 Стаж работы: до 3-х лет -0; с 3 до 8 лет -0; с 8 до 14 лет -0; с 14 до 20 лет -0; более 20 лет - 0</p>

## 1.6. Информация о среднегодовой численности и средней заработной плате работников учреждения:

№	Наименование показателей	Ед. изм.	2020	2021
1	2	3	4	5
1	Среднегодовая численность работников учреждения, в том числе <sup>7</sup> :	человек	62,5	57,7
	руководитель	человек	0,9	2,5
	заместители руководителя	человек	1,9	-
	Работники учреждения, непосредственно осуществляющие учебный (воспитательный, образовательный) процесс (в учреждениях, реализующих программы общего образования, дошкольных образовательных учреждениях, учреждениях дополнительного образования детей)	человек	36,9	42,5
	Педагогические работники, кроме работников, непосредственно осуществляющих учебный (воспитательно-образовательный) процесс	человек	-	9,2
	Административный персонал	человек	-	1,8
	Рабочие	человек	22,8	1,3
2	Средняя заработная плата работников учреждения, в том числе <sup>7</sup> :	руб.	30893,6	41239,1
	руководитель	руб.	92416,7	53223,3
	заместители руководителя	руб.	40666,7	-
	Работники учреждения, непосредственно осуществляющие учебный (воспитательный, образовательный) процесс (в учреждениях, реализующих программы общего образования, дошкольных образовательных учреждениях, учреждениях дополнительного образования детей)	руб.	35326,8	40071,3
	Педагогические работники, кроме работников, непосредственно осуществляющих учебный (воспитательно-образовательный) процесс	руб.	-	42350,5

	Административный персонал	руб.	-	35238,2
	Рабочие	руб.	20010,2	45031,8

1.7. Информация об осуществлении муниципальным автономным учреждением деятельности, связанной с выполнением работ или оказанием услуг в соответствии с обязательствами перед страховщиком по обязательному социальному страхованию, и об объеме финансового обеспечения данной деятельности<sup>8</sup>:

№	Наименование услуги (работы)	Объем услуг (работ), ед. изм.		Объем финансового обеспечения, тыс. руб.	
		2020	2021	2020	2021
1	2	3	4	5	6
-		-	-	-	-

1.8. Информация об объеме финансового обеспечения муниципального автономного учреждения в рамках муниципальных программ, ведомственных целевых программ, утвержденных в установленном порядке<sup>9</sup>:

№	Наименование муниципальных программ, ведомственных целевых программ с указанием правового акта об их утверждении (в разрезе каждой программы)	Объем финансового обеспечения, тыс. руб.	
		2020	2021
1	2	3	4
1	Постановление администрации города Перми от 18.10.2018 N 764 «Об утверждении муниципальной программы «Социальная поддержка и обеспечение семейного благополучия населения города Перми»	22,6	21,1
2	Постановление администрации города Перми от 19.10.2018 N 792 «Об утверждении муниципальной программы «Доступное и качественное образование»	39119,5	44363,9

1.9. Состав наблюдательного совета учреждения<sup>8</sup>:

№	Фамилия, имя, отчество	Должность	Правовой акт о назначении членов наблюдательного совета (вид, дата, №, наименование)	Срок полномочий
1	2	3	4	5
1	Брылунова Марина Николаевна	Представитель трудового коллектива (протокол общего собрания от 10.12.2020 № 3)	Приказ начальника департамента образования администрации города Перми от 25.12.2020 № СЭД 059-08-01-09-1200	до 24.12.2025
2	Михайловых Екатерина Сергеевна	Представитель родительской общественности (протокол общего родительского собрания от 20.11.2020 года № 2)	Приказ начальника департамента образования администрации города Перми от 25.12.2020 № СЭД 059-08-01-09-1200, от 31.08.2021 № СЭД-059-08-01-09-931	до 30.08.2025
	Оборина Светлана Николаевна	Представитель органа местного самоуправления в лице учредителя – департамента образования администрации города Перми	Приказ начальника департамента образования администрации города Перми от 25.12.2020 № СЭД 059-08-01-09-1200, от 31.08.2021 № СЭД-059-08-01-09-931	до 30.08.2025
3	Путилова Алёна Игоревна	Представитель родительской общественности (протокол общего родительского собрания от 20.11.2020 года № 2)	Приказ начальника департамента образования администрации города Перми от 25.12.2020 № СЭД 059-08-01-09-1200	до 24.12.2025
4	Саднова Наталья Александровна	Представитель трудового коллектива (протокол общего собрания от 10.12.2020 № 3)	Приказ начальника департамента образования администрации города Перми от 25.12.2020 № СЭД 059-08-01-09-1200	до 24.12.2025
6	Сорожкина Ольга Анатольевна	Представитель органа местного самоуправления в лице департамента имущественных отношений администрации города Перми	Приказ начальника департамента образования администрации города Перми от 25.12.2020 № СЭД 059-08-01-09-1200	до 24.12.2025

## 3. Результат деятельности муниципального учреждения

## 2.1. Изменение балансовой (остаточной) стоимости нефинансовых активов:

№	Наименование показателей	Ед. изм.	2020	2021	Изменение стоимости нефинансовых активов, %
1	2	3	4	5	6
1	Балансовая стоимость нефинансовых активов	тыс. руб.	94366,99	95102,4	0,78
2	Остаточная стоимость нефинансовых активов	тыс. руб.	75446,25	75417,8	-0,04

## 2.2. Общая сумма выставленных требований в возмещение ущерба по недостаткам и хищениям:

№	Наименование показателей	Ед. изм.	2020	2021
1	2	3	4	5
1	Общая сумма выставленных требований в возмещение ущерба по недостаткам и хищениям, в том числе:	тыс. руб.	-	-
1.1	материальных ценностей	тыс. руб.	-	-
1.2	денежных средств	тыс. руб.	-	-
1.3	от порчи материальных ценностей	тыс. руб.	-	-

2.3. Изменение дебиторской и кредиторской задолженности в разрезе поступлений (выплат)<sup>10</sup>:

№	Наименование показателей	Ед. изм.	2020	2021	Изменение суммы задолженности относительно предыдущего отчетного года, %	Причины образования просроченной кредиторской задолженности, дебиторской задолженности, нереальной к взысканию
1	2	3	4	5	6	7
1	Сумма дебиторской задолженности, в том числе:	тыс. руб.	1852,1	90248,2	4772,8	х
1.1	в разрезе поступлений	тыс. руб.	1317,7	89719,7	6708,8	х
	Расчеты по родительской плате	тыс. руб.	862,4	1276,6	48,02	-
	Доходы от собственности	тыс. руб.	455,3	140,5	-69,2	-
	Доходы от возмещения коммунальных услуг	тыс. руб.	-	642,3	100,0	-
	Доходы будущих периодов (субсидии на МЗ)	тыс. руб.	-	86059,4	100,0	
	Доходы будущих периодов (субсидии на ИЦ)	тыс. руб.	-	1600,9	100,0	
1.2	в разрезе выплат	тыс. руб.	534,4	528,5	-1,1	х
	Коммунальные услуги	тыс. руб.	26,2	330,4	1161,07	-
	Работы (услуги) по содержанию имущества	тыс. руб.	12,4	-	-100	-
	Прочие работы (услуги)	тыс. руб.	39,4	-	-100	-
	Услуги связи	тыс. руб.	4,9	-	-100	-
	Основные средства	тыс. руб.	22,0	-	-100	-
	Материальные запасы	тыс. руб.	86,8	-	-100	-
	Расчеты по оплате труда	тыс. руб.	6,0	-	-100	-
	Начисления на выплаты по оплате труда	тыс. руб.	314,1	77,1	-75,45	-
	Расчеты по платежам в бюджет		-	-	-	-
	Расчеты по социальным выплатам населения	тыс. руб.	22,6	21,1	-6,6	-
	Задолженность ФСС по пособиям			99,9	100	

2	Нереальная к взысканию дебиторская задолженность	тыс. руб.	-	-	-	-
3	Сумма кредиторской задолженности, в том числе:	тыс. руб.	1101,0	659,8	-40,1	x
3.1	в разрезе поступлений	тыс. руб.	802,6	606,4	-24,4	x
	Расчеты по доходам за оказание платных услуг	тыс. руб.	678,2	606,4	-71,8	-
	Иные прочие доходы	тыс. руб.	124,4	-	-100	-
	Расчеты по платежам по целевым средствам, соц. выплаты педагогам	тыс. руб.	-	-	-	-
3.2	в разрезе выплат	тыс. руб.	298,4	53,4	-82,1	x
	Коммунальные услуги	тыс. руб.	-	-	-	-
	Работы (услуги) по содержанию имущества	тыс. руб.	-	-	-	-
	Прочие работы (услуги)	тыс. руб.	24,1	-	-100	-
	Услуги связи	тыс. руб.	-	-	-	-
	Основные средства	тыс. руб.	-	-	-	-
	Материальные запасы	тыс. руб.	11,0	-	-100	-
	Расчеты по оплате труда	тыс. руб.	0,1	-	-100	-
	Начисления на выплаты по оплате труда	тыс. руб.	263,0	53,4	-79,7	-
	Прочие платежи в бюджет	тыс. руб.	-	-	-	-
	Расчеты по принятым обязательствам (аутсорсинг услуги питания)	тыс. руб.	0,2	-	-100	-
	Расчеты на социальные выплаты населения		-	-	-	-
4	Просроченная кредиторская задолженность	тыс. руб.	1852,1	90248,2	4772,8	-

2.4. Информация о суммах доходов, полученных учреждением от оказания платных услуг (выполнения работ):

№	Наименование показателей	Ед. изм.	2020		2021	
			план	факт	план	факт
1	2	3	4	5	6	7
1	Сумма доходов, полученных от оказания платных услуг (выполнения работ), в том числе:	тыс. руб.	6294,2	6294,2	7818,5	7818,5
1.1	частично платных, из них по видам услуг (работ):	тыс. руб.	757,3	757,3	432,9	432,9
	Присмотр и уход, физические лица льготных категорий, определяемых учредителем, до 3 лет группа полного дня	тыс. руб.	23,6	23,6	93,3	93,3
	Присмотр и уход, физические лица льготных категорий, от 3 лет до 8 лет группа полного дня	тыс. руб.	732,6	732,6	336,2	336,2
	Присмотр и уход, физические лица льготных категорий, определяемых учредителем, до 3 лет, группа кратковременного пребывания	тыс. руб.	1,1	1,1	3,4	3,4
1.2	полностью платных, из них по видам услуг (работ):	тыс. руб.	5536,9	5536,9	5586,1	5586,1
	Присмотр и уход, физические лица за исключением льготных категорий, инвалидов, до 3 лет группа полного дня	тыс. руб.	106,4	106,4	279,8	279,8
	Присмотр и уход, физические лица за исключением детей-инвалидов, инвалидов, от 3 лет до 8 лет группа полного дня	тыс. руб.	4460,9	4460,9	5295,0	5295,0

1	2	3	4	5	6	7
	Присмотр и уход, физические лица за исключением льготных категорий, до 3 лет, группа кратковременного пребывания	тыс. руб.	21,7	21,7	11,3	11,3
	Художественно-эстетическое направление	тыс. руб.	146,7	146,7	331,3	331,3
	Познавательное-развивающее направление	тыс. руб.	218,9	218,9	267,9	267,9
	Физкультурно-спортивное направление	тыс. руб.	295,4	295,4	803	803
	Речевое направление	тыс. руб.	286,9	286,9	397,3	397,3
2	Сумма доходов, полученных при осуществлении основных видов деятельности сверх муниципального задания, в том числе:	тыс. руб.	-	-	-	-
	...					
3	Сумма доходов, полученных при осуществлении иных видов деятельности, в том числе:	тыс. руб.	-	-	-	-

2.5. Информация об исполнении муниципального задания учредителя<sup>4</sup>:

№	Наименование услуги (работы)	Объем услуг (работ), ед. изм.				Объем финансового обеспечения, тыс. руб.				Объем услуг (работ), оказанных сверх муниципального задания, ед. изм.	
		план		факт		план		факт			
		2020	2021	2020	2021	2020	2021	2020	2021		
1	2	3	4	5	6	7	8	9	10	11	12
1	Присмотр и уход	520	542	520	542	5645,9	5720,9	5392,10	5679,9	-	-
2	Реализация основных общеобразовательных программ дошкольного образования	520	542	520	542	31892,2	37052,6	31482,0	37039,3	-	-
3	Затраты на уплату налогов	-	-	-	-	1045,5	787,5	1045,5	787,5	-	-
4	Нормативные затраты на содержание муниципального имущества	-	-	-	-	872,7	781,4	872,7	781,4	-	-
5	Обеспечение своевременной выплаты заработной платы работникам в первые рабочие дни 2019, 2020 года с учетом установленных сроков	-	-	-	-	2541,2	-	2541,2	-	-	-

2.6. Информация о ценах (тарифах) на платные услуги (работы), оказываемые потребителям (в динамике в течение отчетного года):

№	Наименование услуги (работы)	Ед. изм.	Цены (тарифы) на платные услуги (работы), оказываемые потребителям																							
			2021																							
			план												факт											
			январь	февраль	март	апрель	май	июнь	июль	август	сентябрь	октябрь	ноябрь	декабрь	январь	февраль	март	апрель	май	июнь	июль	август	сентябрь	октябрь	ноябрь	декабрь
1	2	3	4	5	6	7	8	9	10	11	12	13	14	15	16	17	18	19	20	21	22	23	24	25	26	27
1	Художественно-эстетическое направление	Руб.	700,00	700,00	700,00	700,00	700,00	-	-	-	700,00	700,00	700,00	700,00	700,00	700,00	700,00	700,00	700,00	-	-	-	700,00	700,00	700,00	700,00
2	Физкультурно-оздоровительное направление	Руб.	1680,00	1680,00	1680,00	1680,00	1680,00	-	-	-	1680,00	1680,00	1680,00	1680,00	1680,00	1680,00	1680,00	1680,00	1680,00	-	-	-	1680,00	1680,00	1680,00	1680,00
3	Познавательное направление	Руб.	700,00	700,00	700,00	700,00	700,00	-	-	-	700,00	700,00	700,00	700,00	700,00	700,00	700,00	700,00	700,00	-	-	-	700,00	700,00	700,00	700,00
4	Речевое направление	Руб.	948,00	948,00	948,00	948,00	948,00	-	-	-	948,00	948,00	948,00	948,00	948,00	948,00	948,00	948,00	948,00	-	-	-	948,00	948,00	948,00	948,00

2.7. Информация о результатах оказания услуг (выполнения работ):

№	Наименование показателей	Ед. изм.	2020		2021	
			план	факт	план	факт
1	2	3	4	5	6	7
1	Общее количество потребителей, воспользовавшихся услугами (работами) учреждения, в том числе:	ед.	1411	1411	2100	1827
1.1	бесплатными, из них по видам услуг (работ):	ед.	561	561	584	578
	Реализация основных общеобразовательных программ дошкольного образования	ед.	520	520	542	542
	Присмотр и уход, физические лица льготных категорий, определяемых учредителем до 3-х лет, группа полного дня	ед.	1	1	0	0
	Присмотр и уход, детей инвалидов, до 3-х лет, группа полного дня	ед.	1	1	0	0
	Присмотр и уход, дети – инвалиды, от 3 лет до 8 лет, группа полного дня	ед.	3	3	5	3
	Присмотр и уход, дети-сироты и дети, оставшиеся без попечения родителей, от 3 лет до 8 лет, группа полного дня	ед.	5	5	6	3
	Присмотр и уход, физические лица льготных категорий, определяемых учредителем, от 3 лет до 8 лет, группа полного дня	ед.	31	31	31	30
1.2	частично платными, из них по видам услуг (работ):	ед.	102	102	128	124
	Присмотр и уход, физические лица за исключением льготных категорий, инвалидов, до 3 лет группа полного дня	ед.	11	11	-	-

	Присмотр и уход, физические лица льготных категорий, определяемых учредителем до 3 лет, группа полного дня	ед.	-	-	11	14
	Присмотр и уход, физические лица льготных категорий, определяемых учредителем, от 3 лет до 8 лет, группа полного дня	ед.	90	90	114	105
	Присмотр и уход, физические лица за исключением льготных категорий, до 3 лет, группа кратковременного пребывания детей	ед.	1	1	-	-
	Присмотр и уход, физические лица льготных категорий, определяемых учредителем, от 1 года до 3 лет, группа кратковременного пребывания детей	ед.	-	-	3	5
1.3	полностью платными, из них по видам услуг (работ):	ед.	748	748	1388	1125
	Присмотр и уход, физические лица за исключением льготных категорий, до 3 лет, группа полного дня	ед.	19	19	47	44
	Присмотр и уход, физические лица за исключением льготных категорий, от 3 лет до 8 лет, группа полного дня	ед.	319	319	288	31
	Присмотр и уход, физические лица за исключением льготных категорий, до 3 лет, группа кратковременного пребывания детей	ед.	39	39	37	34
	Художественно-эстетическое направление	ед.	42	42	106	106
	Физкультурно-оздоровительное направление	ед.	128	128	621	621
	Познавательное направление	ед.	86	86	178	178
	Речевое направление	ед.	115	115	111	111
2	Средняя стоимость получения частично платных услуг для потребителей, в том числе по видам услуг (работ) <sup>8</sup> :	руб.	63,18	63,18	65,32	65,32
	Присмотр и уход, физические лица льготных категорий, определяемых учредителем, до 3 лет группа полного дня	руб.	52,62	52,62	54,72	54,72
	Присмотр и уход, физические лица льготных категорий, от 3 до 8 лет группа полного дня	руб.	64,98	64,98	67,58	67,58
	Присмотр и уход, физические лица за исключением льготных категорий, до 3 лет группа кратковременного пребывания	руб.	17,54	17,54	-	-
3	Средняя стоимость получения платных услуг для потребителей, в том числе по видам услуг (работ) <sup>8</sup> :	руб.	421,38	421,38	1013,97	1013,97
	Присмотр и уход, физические лица за исключением льготных категорий, до 3 лет группа кратковременного пребывания	руб.	43,32	43,32	36,48	36,48
	Присмотр и уход, физические лица за исключением льготных категорий, инвалидов, до 3 лет группа полного дня	руб.	105,23	105,23	109,44	109,44
	Присмотр и уход, физические лица за исключением льготных категорий, от 3 до 8 лет, группа полного дня	руб.	129,96	129,96	135,16	135,16
	Художественно-эстетическое направление	руб.	573,75	573,75	700,00	700,00
	Физкультурно-оздоровительное направление	руб.	620,0	620,0	1680,00	1680,00
	Познавательное направление	руб.	650,0	650,0	700,00	700,00
	Речевое направление	руб.	962,5	962,5	948,00	948,00

## 2.8. Информация о жалобах потребителей:

№	Виды зарегистрированных жалоб	Количество жалоб		Принятые меры по результатам рассмотрения жалоб
		2020	2021	
1	2	3	4	5
1	Жалобы потребителей, поступившие в учреждение	-	-	-
2	Жалобы потребителей, поступившие учредителю	-	-	-
3	Жалобы потребителей, поступившие Главе города Перми	-	-	-
4	Жалобы потребителей, поступившие губернатору Пермского края	-	-	-
5	Жалобы потребителей, поступившие в прокуратуру города Перми	-	-	-

2.9. Информация о суммах кассовых и плановых поступлений (с учетом возвратов) и выплат (с учетом восстановленных кассовых выплат), предусмотренных планом финансово-хозяйственной деятельности учреждения<sup>11</sup>:

№	Наименование показателей	Ед. изм.	2020год	2021год
1	2	3	4	5
1	<b>Суммы плановых поступлений (с учетом возвратов), в том числе:</b>	тыс. руб.	<b>88081,9</b>	<b>54440,5</b>
	в разрезе поступлений		-	-
	<b>Субсидии на выполнение государственного (муниципального) задания</b>	тыс. руб.	38009,0	43678,5
	<b>Собственные доходы учреждения</b>	тыс. руб.	48354,2	9625,7
	Добровольные пожертвования	тыс. руб.	-	-
	<b>Субсидии на иные цели</b>	тыс. руб.	1718,7	1136,3
2	<b>Суммы кассовых поступлений (с учетом возвратов), в том числе:</b>	тыс. руб.	<b>46157,0</b>	<b>52912,9</b>
	в разрезе поступлений		-	-
	<b>Субсидии на выполнение государственного (муниципального) задания</b>	тыс. руб.	38009,0	43678,5
	<b>Собственные доходы учреждения</b>	тыс. руб.	6429,3	8098,1
	Добровольные пожертвования	тыс. руб.	-	-
	<b>Субсидии на иные цели</b>	тыс. руб.	1718,7	1136,3
3	<b>Суммы плановых выплат (с учетом восстановленных кассовых выплат), в том числе:</b>	тыс. руб.	<b>100245,33</b>	<b>55363,8</b>
	в разрезе выплат			
	<b>Субсидии на выполнение государственного (муниципального) задания</b>	тыс. руб.	<b>42023,9</b>	<b>44342,6</b>
	Заработная плата	тыс. руб.	23218,4	25433,4
	Прочие выплаты	тыс. руб.	-	-
	Начисления на выплаты по оплате труда	тыс. руб.	7772,3	7680,9
	Услуги связи	тыс. руб.	158,5	192,1
	Транспортные услуги	тыс. руб.	-	-
	Коммунальные услуги	тыс. руб.	2298,9	2826,8
	Работы услуги по содержанию имущества	тыс. руб.	1531,7	1350,6
	Прочие работы, услуги	тыс. руб.	2368,5	4849,4
	Прочие расходы	тыс. руб.	1290,1	803,3
	Пособия по социальной помощи населению	тыс. руб.	151,2	308,2
	Расходы по приобретению основных средств	тыс. руб.	688,9	501,3
	Расходы по приобретению нематериальных активов	тыс. руб.	-	-
	Расходы по приобретению материальных запасов	тыс. руб.	2516,1	396,6
	Услуги, работы для целей капитальных вложений	тыс. руб.	29,3	-
	<b>Собственные доходы учреждения</b>	тыс. руб.	<b>9097,5</b>	<b>9760,4</b>
	Заработная плата	тыс. руб.	793,8	754,1
	Начисления на выплаты по оплате труда	тыс. руб.	239,7	227,7
	Услуги связи	тыс. руб.	-	-
	Транспортные услуги	тыс. руб.	-	-
	Коммунальные услуги	тыс. руб.	49,0	280,0
	Работы, услуги по содержанию имущества	тыс. руб.	103,9	430,0
	Прочие работы, услуги	тыс. руб.	4851,4	7501,6
	Прочие расходы	тыс. руб.	381,8	236,7
	Расходы по приобретению основных средств	тыс. руб.	-	288,1
	Расходы по приобретению нематериальных активов	тыс. руб.	-	-
	Расходы по приобретению материальных запасов	тыс. руб.	2677,9	42,2
	Страхование	тыс. руб.	-	-
	<b>Субсидии на иные цели</b>	тыс. руб.	<b>1737,9</b>	<b>1260,8</b>
	Заработная плата	тыс. руб.	634,9	411,7
	Начисления на выплаты по оплате труда	тыс. руб.	191,8	124,3
	Работы, услуги по содержанию имущества	тыс. руб.	-	150,0
	Прочие работы, услуги	тыс. руб.	445,0	223,8



	Пособия по социальной помощи населению	тыс. руб.	154,0	50,0
	Расходы по приобретению основных средств	тыс. руб.	150,0	279,8
	Расходы по приобретению материальных запасов	тыс. руб.	139,6	-
	Социальные компенсации персоналу в натуральной форме	тыс. руб.	22,6	21,1
4	<b>Суммы кассовых выплат (с учетом восстановленных кассовых выплат), в том числе:</b>	тыс. руб.	<b>49747,1</b>	<b>52632,6</b>
	в разрезе выплат			
	<b>Субсидии на выполнение государственного (муниципального) задания</b>	тыс. руб.	<b>41359,9</b>	<b>44288,1</b>
	Заработная плата	тыс. руб.	23218,4	25433,3
	Прочие выплаты	тыс. руб.	1290,0	294,8
	Начисления на выплаты по оплате труда	тыс. руб.	7696,4	7680,9
	Услуги связи	тыс. руб.	139,4	174,6
	Коммунальные услуги	тыс. руб.	2131,1	2825,4
	Работы услуги по содержанию имущества	тыс. руб.	1385,9	1349,3
	Прочие работы, услуги	тыс. руб.	2190,3	4828,7
	Пособия по социальной помощи населению	тыс. руб.	150,4	-
	Прочие расходы	тыс. руб.	-	803,3
	Расходы по приобретению основных средств	тыс. руб.	688,9	501,3
	Расходы по приобретению нематериальных активов	тыс. руб.	-	-
	Расходы по приобретению материальных запасов	тыс. руб.	2439,2	396,6
	Услуги, работы для целей капитальных вложений	тыс. руб.	29,3	-
	<b>Собственные доходы учреждения</b>	тыс. руб.	<b>6774,3</b>	<b>7127,3</b>
	Заработная плата	тыс. руб.	392,3	528,3
	Начисления на выплаты по оплате труда	тыс. руб.	117,8	162,7
	Услуги связи	тыс. руб.	-	-
	Транспортные услуги	тыс. руб.	-	-
	Коммунальные услуги	тыс. руб.	24,7	154,6
	Работы, услуги по содержанию имущества	тыс. руб.	-	6,0
	Прочие работы, услуги	тыс. руб.	3576,4	5979,8
	Прочие расходы	тыс. руб.	44,8	236,7
	Расходы по приобретению основных средств	тыс. руб.	-	17,4
	Расходы по приобретению нематериальных активов	тыс. руб.	-	-
	Расходы по приобретению материальных запасов	тыс. руб.	2618,3	41,8
	Страхование	тыс. руб.	-	-
	<b>Субсидии на иные цели</b>	тыс. руб.	<b>1613,0</b>	<b>1217,2</b>
	Заработная плата	тыс. руб.	515,8	372,2
	Прочие выплаты	тыс. руб.	-	50,0
	Начисления на выплаты по оплате труда	тыс. руб.	186,5	120,4
	Работы, услуги по содержанию имущества	тыс. руб.	-	150,0
	Прочие работы, услуги	тыс. руб.	445,0	223,8
	Пособия по социальной помощи населению	тыс. руб.	154,0	-
	Социальные компенсации персоналу в натуральной форме	тыс. руб.	22,6	21,1
	Расходы по приобретению основных средств	тыс. руб.	150,0	279,8
	Расходы по приобретению материальных запасов	тыс. руб.	139,1	-

2.10. Информация о показателях кассового исполнения бюджетной сметы учреждения и показателях доведенных учреждению лимитов бюджетных обязательств<sup>12</sup>:

№	Наименование расходов	Ед. изм.	КБК	Утверждено лимитов бюджетных обязательств	Кассовый расход	% исполнения
1	2	3	4	5	6	7
	-	-	-	-	-	-

2.11. Информация об общей сумме прибыли муниципального автономного учреждения после налогообложения в отчетном периоде<sup>8</sup>:

№	Наименование показателей	Ед. изм.	2020		2021	
			план	факт	план	факт
1	2	3	4	5	6	7
1	Общая сумма прибыли муниципального автономного учреждения после налогообложения в отчетном периоде, всего, в том числе:	тыс. руб.	0	0	0	0
1.1	сумма прибыли после налогообложения, образовавшаяся в связи с оказанием муниципальным автономным учреждением частично платных услуг (работ)	тыс. руб.	0	0	0	0
1.2	сумма прибыли после налогообложения, образовавшаяся в связи с оказанием муниципальным автономным учреждением платных услуг (работ)	тыс. руб.	0	0	0	0

### 3. Об использовании имущества, закрепленного за муниципальным учреждением

3.1. Информация об общей стоимости недвижимого и движимого имущества муниципального учреждения:

3.1.1. муниципального автономного учреждения, муниципального бюджетного учреждения:

№	Наименование показателей	Ед. изм.	Год 2020		Год 2021	
			на начало отчетного периода	на конец отчетного периода	на начало отчетного периода	на конец отчетного периода
1	2	3	4	5	6	7
1	Общая балансовая стоимость имущества муниципального учреждения, в том числе:	тыс. руб.	149023,7	92015,6	92015,6	92450,2
1.1	приобретенного муниципальным учреждением за счет средств, выделенных учредителем, в том числе:	тыс. руб.	148962,1	91954,0	91954,0	92371,2
1.1.1	недвижимого имущества	тыс. руб.	140988,0	83387,4	83387,4	83387,4
1.2	приобретенного муниципальным учреждением за счет доходов, полученных от платных услуг и иной приносящей доход деятельности, в том числе:	тыс. руб.	61,6	61,6	61,6	79,0
1.2.1	недвижимого имущества	тыс. руб.	-	-	-	-
2	Общая балансовая стоимость имущества, закрепленного за муниципальным учреждением на праве оперативного управления, в том числе:	тыс. руб.	26177,5	26177,5	26177,5	27512,8
2.1	недвижимого имущества, всего, из него:	тыс. руб.	18573,4	18573,4	18573,4	18573,4
2.1.1	переданного в аренду	тыс. руб.	-	708,7	708,7	707,5
2.1.2	переданного в безвозмездное пользование	тыс. руб.	432,0	432,0	432,0	362,8
2.2	движимого имущества, всего	тыс. руб.	7604,1	7604,1	7604,1	8939,4
2.3	особо ценного движимого имущества, всего, из него:	тыс. руб.	2677,1	2677,1	2677,1	6269,1
2.3.1	переданного в аренду	тыс. руб.	-	197,6	197,6	197,6
2.3.2	переданного в безвозмездное пользование	тыс. руб.	-	-	-	-
2.4	иного движимого имущества, всего, из него:	тыс. руб.	4927,0	4927,0	4927,0	2670,3
2.4.1	переданного в аренду	тыс. руб.	-	1044,1	1044,1	1043,9
2.4.2	переданного в безвозмездное пользование	тыс. руб.	124,1	124,1	124,1	185,1
3	Общая остаточная стоимость имущества муниципального учреждения, в том числе:	тыс. руб.	130712,0	73094,9	73094,9	72765,6
3.1	приобретенного муниципальным учреждением за счет средств, выделенных учредителем, в том числе:	тыс. руб.	130712,0	73094,9	73094,9	72765,6

1	2	3	4	5	6	7
3.1.1	недвижимого имущества	тыс. руб.	130166,8	72350,2	72350,2	72134,1
3.2	приобретенного муниципальным учреждением за счет доходов, полученных от платных услуг и иной приносящей доход деятельности, в том числе:	тыс. руб.	-	-	-	-
3.2.1	недвижимого имущества	тыс. руб.	-	-	-	-
4	Общая остаточная стоимость имущества, закрепленного за муниципальным учреждением на праве оперативного управления, в том числе:	тыс. руб.	8017,7	7760,0	7760,0	7664,4
4.1	недвижимого имущества, всего, из него:	тыс. руб.	7752,3	7536,1	7536,1	7320,0
4.1.1	переданного в аренду	тыс. руб.	0	296,4	296,4	287,5
4.1.2	переданного в безвозмездное пользование	тыс. руб.	202,6	197,0	197,0	191,3
4.2	движимого имущества, всего	тыс. руб.	265,4	223,9	223,9	344,4
4.3	особо ценного движимого имущества, всего, из него:	тыс. руб.	265,4	217,6	217,6	344,4
4.3.1	переданного в аренду	тыс. руб.	-	-	-	-
4.3.2	переданного в безвозмездное пользование	тыс. руб.	-	-	-	-
4.4	иного движимого имущества, всего, из него:	тыс. руб.	-	6,3	6,3	-
4.4.1	переданного в аренду	тыс. руб.	-	-	-	-
4.4.2	переданного в безвозмездное пользование	тыс. руб.	-	-	-	-

## 3.2. Информация об использовании имущества, закрепленного за муниципальным учреждением:

№	Наименование показателей	Ед. изм.	Год 2020		Год 2021	
			на начало отчетного периода	на конец отчетного периода	на начало отчетного периода	на конец отчетного периода
1	2	3	4	5	6	7
1	Количество объектов недвижимого имущества, закрепленного за муниципальным учреждением на праве оперативного управления, из них:	ед.	34	34	34	34
1.1	зданий, строений, сооружений	ед.	20	20	20	20
1.2	иных объектов (замощений, заборов и других), в том числе:	ед.	14	14	14	14
1.3	количество неиспользованных объектов недвижимого имущества, из них:	ед.	-	-	-	-
1.3.1	зданий, строений, сооружений	ед.	-	-	-	-
1.3.2	иных объектов (замощений, заборов и других)	ед.	-	-	-	-
2	Количество объектов особо ценного движимого имущества, закрепленного за муниципальным учреждением на праве оперативного управления <sup>11</sup> , в том числе:	ед.	204	204	204	543
	количество неиспользованных объектов особо ценного движимого имущества	ед.	-	-	-	-
3	Общая площадь объектов недвижимого имущества, закрепленного за муниципальным учреждением на праве оперативного управления, из них:	кв. м	11396,36	11396,36	11396,36	11396,36
3.1	зданий, строений, сооружений, в том числе:	кв. м	3580,7	3580,7	3580,7	3580,7
3.1.1	переданного в аренду <sup>13</sup>	кв. м	-	120,1	120,1	119,9
3.1.2	переданного в безвозмездное пользование <sup>13</sup>	кв. м	79,8	79,8	79,8	70,3

1	2	3	4	5	6	7
3.2	иных объектов (замощений, заборов и других)	кв. м	7788,66	7788,66	7788,66	7788,66
4	Общая площадь неиспользуемого недвижимого имущества, закрепленного за муниципальным учреждением на праве оперативного управления, в том числе:	кв. м	-	-	-	-
4.1	переданного в аренду <sup>13</sup>	кв. м	-	-	-	-
4.2	переданного в безвозмездное пользование <sup>13</sup>	кв. м	-	-	-	-
5	Объем средств, полученных от сдачи в аренду в установленном порядке имущества, закрепленного за муниципальным учреждением на праве оперативного управления	тыс. руб.	-	135,1	-	279,6

Руководитель муниципального автономного учреждения

Л.Г. Сулова

\_\_\_\_\_ (подпись)

\_\_\_\_\_ (расшифровка подписи)

Исполнитель (лицо, ответственное за составление отчета)

\_\_\_\_\_ (подпись)

\_\_\_\_\_ (расшифровка подписи)

СОГЛАСОВАН

\_\_\_\_\_  
(начальник департамента имущественных отношений администрации города Перми)

СОГЛАСОВАН<sup>15</sup>

\_\_\_\_\_  
(руководитель муниципального казенного учреждения, осуществляющего функции по ведению бухгалтерского учета)

СОГЛАСОВАН<sup>16</sup>

\_\_\_\_\_  
(руководитель функционального (территориального) органа администрации города Перми, осуществляющего функции и полномочия учредителя)

-----  
<sup>1</sup> Отчет о результатах деятельности муниципального автономного учреждения утверждается руководителем функционального (территориального) органа администрации города Перми, осуществляющего функции и полномочия учредителя муниципального автономного учреждения города Перми. Отчет о результатах деятельности муниципального бюджетного учреждения, муниципального казенного учреждения утверждается руководителем соответствующего учреждения.

<sup>2</sup> Год, предшествующий отчетному году.

<sup>3</sup> Отчетный год.

<sup>4</sup> Заполняется муниципальным автономным учреждением, муниципальным бюджетным учреждением, муниципальным казенным учреждением, в отношении которого органом, осуществляющим функции и полномочия учредителя, принято решение о формировании им муниципального задания на оказание услуг (выполнение работ).

<sup>5</sup> Для муниципальных казенных учреждений – установленная численность учреждения, для муниципальных автономных учреждений, муниципальных бюджетных учреждений – численность в соответствии с утвержденным штатным расписанием учреждения. В случае изменения установленной численности учреждения указываются причины, приведшие к их изменению на конец отчетного периода.

<sup>6</sup> Указывается уровень профессионального образования и стаж работы сотрудников.

<sup>7</sup> Категории (группы) работников указываются в соответствии с отраслевым Положением о системе оплаты труда работников муниципальных учреждений, утвержденным постановлением администрации города Перми.

<sup>8</sup> Заполняется муниципальным автономным учреждением.

<sup>9</sup> Заполняется муниципальным автономным учреждением. Отчет по муниципальным программам, ведомственным целевым программам представляется в рамках деятельности, осуществленной учреждением.

<sup>10</sup> Заполняется муниципальным казенным учреждением, муниципальным автономным и бюджетным учреждением в разрезе поступлений (выплат), предусмотренных планом финансово-хозяйственной деятельности учреждения.

<sup>11</sup> Заполняется муниципальным автономным учреждением, муниципальным бюджетным учреждением.

<sup>12</sup> Заполняется муниципальным казенным учреждением.

<sup>13</sup> Указываются площади недвижимого имущества, переданного в аренду, безвозмездное пользование по всем договорам, заключенным в течение отчетного периода.

<sup>14</sup> Подписывается руководителем финансово-экономической службы муниципального бюджетного учреждения, муниципального казенного учреждения в случае если ведение бухгалтерского учета не передано муниципальному казенному учреждению, осуществляющему функции по ведению бухгалтерского учета (не централизованно).

<sup>15</sup> Согласовывается руководителем муниципального казенного учреждения, осуществляющего функции по ведению бухгалтерского учета.

<sup>16</sup> Применяется для муниципального бюджетного учреждения, муниципального казенного учреждения.

<sup>17</sup> Информация об отмене опубликованного ранее Отчета указывается учреждением в случае обнаружения неточностей и ошибок в Отчете и внесения изменений в опубликованный ранее Отчет.

УТВЕРЖДЕН

Заместителем начальника департамента  
по управлению муниципальными ресурсами  
О.Ю. Желтовой

**Отчет**  
**о результатах деятельности муниципального учреждения города Перми**  
**и об использовании закрепленного за ним муниципального имущества**  
**Муниципального автономного дошкольного образовательного учреждения**  
**«Детский сад № 305» г.Перми**  
**(наименование учреждения)**  
**за период с 01.01.2021 по 31.12.2021**  
**(по состоянию на 01 января года, следующего за отчетным годом)**

**1. Общие сведения об учреждении**

1.1. Сведения об учреждении:

Полное наименование	муниципальное автономное дошкольное образовательное учреждение «Детский сад № 305» г.Перми
Сокращенное наименование	МАДОУ «Детский сад № 305» г.Перми
Юридический адрес	614066, Россия, Пермский край, г.Пермь, ул.Братьев Игнатовых, д.13а
Фактический адрес	614066, Россия, Пермский край, г.Пермь, ул.Братьев Игнатовых, д.13а 614036, Россия, Пермский край, г.Пермь, ул.Нефтяников, д.36 614036, Россия, Пермский край, г.Пермь, ул.Нефтяников, 36а
Телефон/факс/электронная почта	2274815/2274815/sad305@mail.ru
Ф.И.О. руководителя, телефон	Бездомникова Елена Владимировна, 2274815
Документ, подтверждающий государственную регистрацию некоммерческой организации (номер, дата выдачи)	Серия ДО №013072 от 15.11.2000 бессрочно
Лицензия (номер, дата выдачи, срок действия)	№ 4376 от 22 сентября 2015 года, бессрочно
Свидетельство об аккредитации (номер, дата выдачи, срок действия)	59 001504074 30.07.2002, бессрочно

1.2 Виды деятельности, осуществляемые учреждением

N	Виды деятельности учреждения	Основание (перечень разрешительных документов, на основании которых учреждение осуществляет деятельность, с указанием номеров, даты выдачи и срока действия)	
		год 2020	год 2021
1	2	3	4
1	Реализация: основной образовательной программы дошкольного образования; адаптированных образовательных программ дошкольного образования для детей с ограниченными возможностями здоровья и детей –инвалидов (в том числе индивидуальные программы реабилитации детей-инвалидов); присмотра и ухода за детьми	Устав, утвержденный распоряжением начальника департамента образования от 04.07.2016 № СЭД-08-01-26-235 Лицензия № 4376 от 22 сентября 2015 года	Устав, утвержденный распоряжением начальника департамента образования от 26.11.2021 № 059-08-01-26-400 Лицензия № 4376 от 22 сентября 2015 года

2	Виды деятельности, не являющиеся основными проведение мероприятий в сфере образования реализация дополнительных общеразвивающих программ; осуществление приносящей доход деятельности: оказание платных образовательных услуг по направлениям согласно Положению об оказании платных образовательных услуг в МАДОУ «Детский сад № 305» г. Перми и ежегодно утвержденным перечнем; сдача в аренду имущества, закрепленного за Учреждением на праве оперативного управления, а также имущества, приобретенного за счет ведения самостоятельной финансово-хозяйственной деятельности, в порядке, установленном действующими Федеральными законами и нормативно-правовыми актами органа местного самоуправления города Перми; организация присмотра и ухода за детьми сверх муниципального задания; оказание других платных услуг.	Устав, утвержденный распоряжением начальника департамента образования от 04.07.2016 № СЭД-08-01-26-235	Устав, утвержденный распоряжением начальника департамента образования от 26.11.2021 № 059-08-01-26-400
---	--	--	--

## 1.3. Функции, осуществляемые учреждением:

№	Наименование функций	Количество штатных единиц, шт.		Доля бюджета учреждения, расходуемая на осуществление функций, %	
		год 2020	год 2021	год 2020	год 2021
1	2	3	4	5	6
1	Профильные функции	62,24	69,24	71,3	76,7
2	Непрофильные функции	25	21	28,7	23,3

1.4. Перечень услуг (работ), оказываемых учреждением<sup>4</sup>:

№	Наименование услуги (работы)	Год 2020	Год 2021	Категория потребителей
1	2	3	4	5
1	Муниципальные услуги (работы), оказываемые потребителям в соответствии с муниципальным заданием			
1.1	Реализация основных общеобразовательных программ дошкольного образования	652	652	Физические лица в возрасте до 8 лет
1.2	Присмотр и уход	652	652	Физические лица
2	Услуги (работы), оказываемые потребителям за плату	539	1012	
	Художественно-эстетические	16	64	Дети от 1,5 лет до 7 лет
	Физическое	187	200	Дети от 1,5 лет до 7 лет
	Естественно-научная	37	546	Дети от 1,5 лет до 7 лет
	Техническая	48	63	Дети от 1,5 лет до 7 лет
	Социально-педагогическое	141	139	Дети от 1,5 лет до 7 лет
	Питание сотрудников	55	-	Физические лица

## 1.5. Информация об установленной и фактической численности работников учреждения:

№	Наименование показателей	Ед. изм.	Год 2020		Год 2021	
			на начало отчетного периода	на конец отчетного периода	на начало отчетного периода	на конец отчетного периода
1	2	3	4	5	6	7
1	Установленная численность учреждения <sup>5</sup>	штук	95,74	87,74	87,74	90,24

1	2	3	4	5	6	7
2	Фактическая численность	штук	87	72	72	61
2.1	Количественный состав	человек	87	72	72	61
2.2	Квалификация сотрудников <sup>6</sup>		Высшее образование и стаж работы: до 3-х лет – 3; с 3 до 8 лет – 5; с 8 до 14 лет – 7; с 14 до 20 лет – 8; более 20 лет - 5	Высшее образование и стаж работы: до 3-х лет – 2; с 3 до 8 лет – 5; с 8 до 14 лет – 6; с 14 до 20 лет – 5; более 20 лет - 6	Высшее образование и стаж работы: до 3-х лет – 2; с 3 до 8 лет – 5; с 8 до 14 лет – 6; с 14 до 20 лет – 5; более 20 лет - 6	Высшее образование и стаж работы: до 3-х лет – 3; с 3 до 8 лет – 3; с 8 до 14 лет – 6; с 14 до 20 лет – 4; более 20 лет - 6
средне-специальное образование и стаж работы: до 3-х лет – 5; с 3 до 8 лет – 11; с 8 до 14 лет – 10; с 14 до 20 лет – 8; более 20 лет - 16			средне-специальное образование и стаж работы: до 3-х лет – 3; с 3 до 8 лет – 8; с 8 до 14 лет – 10; с 14 до 20 лет – 3; более 20 лет - 15	средне-специальное образование и стаж работы: до 3-х лет – 3; с 3 до 8 лет – 8; с 8 до 14 лет – 10; с 14 до 20 лет – 3; более 20 лет - 15	средне-специальное образование и стаж работы: до 3-х лет – 5; с 3 до 8 лет – 4; с 8 до 14 лет – 7; с 14 до 20 лет – 4; более 20 лет - 9	
среднее образование и стаж работы: до 3-х лет – 1; с 3 до 8 лет – 1; с 8 до 14 лет – 3; с 14 до 20 лет – 2; более 20 лет - 2			среднее образование и стаж работы: до 3-х лет – 1; с 3 до 8 лет – 1; с 8 до 14 лет – 3; с 14 до 20 лет – 2; более 20 лет - 2	среднее образование и стаж работы: до 3-х лет – 1; с 3 до 8 лет – 1; с 8 до 14 лет – 3; с 14 до 20 лет – 2; более 20 лет - 2	среднее образование и стаж работы: до 3-х лет – 0; с 3 до 8 лет – 0; с 8 до 14 лет – 3; с 14 до 20 лет – 3; более 20 лет - 4	

## 1.6. Информация о среднегодовой численности и средней заработной плате работников учреждения:

№	Наименование показателей	Ед. изм.	Год 2020	Год 2021
1	2	3	4	5
1	Среднегодовая численность работников учреждения, в том числе <sup>7</sup> :	человек	76,7	69,1
	руководитель	человек	0,7	3
	заместители руководителя	человек	2	-
	специалисты	человек	-	-
	Работники учреждения, непосредственно осуществляющие учебный (воспитательный, образовательный) процесс ( в учреждениях, реализующих программы общего образования, дошкольных образовательных учреждениях, учреждениях дополнительного образования)	человек	46	51,3
	Педагогические работники ,кроме работников, непосредственно осуществляющих учебный (воспитательно-образовательный ) процесс	человек	-	10,9
	Административный персонал	человек	-	3,9
	Рабочие	человек	-	-
	Прочий персонал	человек	28	-
2	Средняя заработная плата работников учреждения, в том числе <sup>7</sup> :	руб.	31414,7	39133,4
	руководитель	руб.	92428,6	77905,7
	заместители руководителя	руб.	61670,8	-
	специалисты	руб.		
	Работники учреждения, непосредственно осуществляющие учебный (воспитательный, образовательный) процесс (в учреждениях, реализующих программы общего образования, дошкольных образовательных учреждениях, учреждениях дополнительного образования)	руб.	35489,5	35439
	Педагогические работники, кроме работников, непосредственно осуществляющих учебный (воспитательно-образовательный) процесс	руб.	-	49013,4
	Административный персонал	руб.	-	30291,2
	Рабочие	руб.	-	-
	Прочий персонал		21033,9	-



1.7. Информация об осуществлении муниципальным автономным учреждением деятельности, связанной с выполнением работ или оказанием услуг в соответствии с обязательствами перед страховщиком по обязательному социальному страхованию, и об объеме финансового обеспечения данной деятельности<sup>8</sup>:

№	Наименование услуги (работы)	Объем услуг (работ), ед. изм.		Объем финансового обеспечения, тыс. руб.	
		год 2020	год 2021	год 2020	год 2021
1	2	3	4	5	6
	-	-	-	-	-

1.8. Информация об объеме финансового обеспечения муниципального автономного учреждения в рамках муниципальных программ, ведомственных целевых программ, утвержденных в установленном порядке<sup>9</sup>:

№	Наименование муниципальных программ, ведомственных целевых программ с указанием правового акта об их утверждении (в разрезе каждой программы)	Объем финансового обеспечения, тыс. руб.	
		год 2020	год 2021
1	2	3	4
1	постановление администрации города Перми от 19.10.2018 N 792 «Об утверждении муниципальной программы «Доступное и качественное образование»	50 056,4	55144,1
2	Постановление администрации города Перми от 18 октября 2018 г. № 764 «Об утверждении муниципальной программы «Социальная поддержка и обеспечение семейного благополучия населения г. Перми»	22,6	21,1
3	Постановление администрации города Перми от 19.10.2018 №796 «Об утверждении муниципальной программы «Развитие сети образовательных организаций города Перми»	2470,5	-

1.9. Состав наблюдательного совета учреждения<sup>8</sup>:

№	Фамилия, имя, отчество	Должность	Правовой акт о назначении членов наблюдательного совета (вид, дата, №, наименование)	Срок полномочий
1	2	3	4	5
1	Оборина Светлана Николаевна	председатель органа местного самоуправления в лице учредителя департамента образования администрации г.Перми	Приказ начальника департамента образования от 31.01.2020 № 059-08-01-09-108 (в редакции от 31.08.2021 №059-08-01-09-931)	30.12.2025
	Ксенофонтова Валентина Александровна	представитель родительской общности (решение общего родительского собрания от 21.05.2021)	Приказ начальника департамента образования от 31.01.2020 № 059-08-01-09-108 (в редакции от 10.09.2021 № 059-08-01-09-959)	30.12.2025
	Гуськова Полина Николаевна	представитель родительской общности (решение общего родительского собрания от 21.05.2021)	Приказ начальника департамента образования 31.01.2020 № 059-08-01-09-108 (в редакции от 10.09.2021 № 059-08-01-09-959)	30.12.2025
2	Редих Марина Владимировна	представитель трудового коллектива (решение общего собрания трудового коллектива от 14.01.2020)	Приказ начальника департамента образования от 31.01.2020 № 059-08-01-09-108	30.12.2025
4	Хайруллаев Мирза Гумарович	представитель родительской общности (решение общего родительского собрания от 20.01.2020)	Приказ начальника департамента образования от 31.01.2020 № 059-08-01-09-108	30.12.2025
5	Королева Светлана Ильинична	представитель трудового коллектива (решение общего собрания трудового коллектива от 14.01.2020)	Приказ начальника департамента образования от 31.01.2020 № 059-08-01-09-108	30.12.2025
7	Сорожкина Ольга Анатольевна	представитель органа местного самоуправления в лице департамента имущественных отношений администрации г.Перми	Приказ начальника департамента образования от 31.01.2020 № 059-08-01-09-108	30.12.2025

## 2. Результат деятельности муниципального учреждения

## 2.1. Изменение балансовой (остаточной) стоимости нефинансовых активов:

№	Наименование показателей	Ед. изм.	Год 2020	Год 2021	Изменение стоимости нефинансовых активов, %
1	2	3	4	5	6
1	Балансовая стоимость нефинансовых активов	тыс. руб.	123558,0	123778,4	0,17
2	Остаточная стоимость нефинансовых активов	тыс. руб.	222587,2	104494,3	-53,0

## 2.2. Общая сумма выставленных требований в возмещение ущерба по недостаткам и хищениям:

№	Наименование показателей	Ед. изм.	Год 2020	Год 2021
1	2	3	4	5
1	Общая сумма выставленных требований в возмещение ущерба по недостаткам и хищениям, в том числе:	тыс. руб.	-	-
1.1	материальных ценностей	тыс. руб.	-	-
1.2	денежных средств	тыс. руб.	-	-
1.3	от порчи материальных ценностей	тыс. руб.	-	-

2.3. Изменение дебиторской и кредиторской задолженности в разрезе поступлений (выплат)<sup>10</sup>:

№	Наименование показателей	Ед. изм.	Год 2020	Год 2021	Изменение суммы задолженности относительно предыдущего отчетного года, %	Причины образования просроченной кредиторской задолженности, дебиторской задолженности, нереальной к взысканию
1	2	3	4	5	6	7
1	<b>Сумма дебиторской задолженности, в том числе:</b>	<b>тыс. руб.</b>	<b>3253,3</b>	<b>120332,5</b>	<b>3598,8</b>	x
1.1	<b>в разрезе поступлений</b>	<b>тыс. руб.</b>	<b>2692,0</b>	<b>119809,7</b>	<b>4350,6</b>	x
	Родительская плата	тыс. руб.	930,9	697,9	-25,0	
	Расчеты по доходам от собственности (аренда)	тыс. руб.	1678,8	722,9	-56,9	
	Расчеты по возмещению коммунальных услуг	тыс. руб.	82,9	69,2	-16,5	
	Доходы будущих периодов (субсидии на МЗ)	тыс. руб.	-	105785,7	100	
	Доходы будущих периодов (субсидии на иные цели)	тыс. руб.	-	12534,0	100%	
1.2	<b>в разрезе выплат</b>	<b>тыс. руб.</b>	<b>591,5</b>	<b>522,8</b>	<b>-11,6</b>	x
	Услуги связи	тыс. руб.	-	22,1	100	
	Коммунальные услуги	тыс. руб.	402,7	500,6	24,3	
	Начисления на выплату по оплате труда	тыс. руб.	122,0	0,1	-99,92	
	Услуги по содержанию имущества	тыс. руб.	5,9	-	-100	
	Прочие работы, услуги	тыс. руб.	5,0	-	-100	
	Приобретение основных средств	тыс. руб.	11,3	-	-100	
	Материальные запасы	тыс. руб.	44,6	-	-100	
2	Нереальная к взысканию дебиторская задолженность	тыс. руб.	-	-	-	-
3	<b>Сумма кредиторской задолженности, в том числе:</b>	<b>тыс. руб.</b>	<b>1448,1</b>	<b>474,5</b>	<b>-67,2</b>	x
3.1	<b>В разрезе поступлений</b>	<b>тыс. руб.</b>	<b>583,5</b>	<b>435,0</b>	<b>-25,4</b>	x
	Родительская плата	тыс. руб.	370,2	424,7	14,7	
	Расчеты по прочим платежам в бюджет	тыс. руб.	213,3	10,3	-95,2	

1	2	3	4	5	6	7
3.2	<b>в разрезе выплат</b>	<b>тыс. руб.</b>	<b>864,6</b>	<b>39,5</b>	<b>-95,4</b>	
	Материальные запасы	тыс. руб.	4,2	-	-100	
	Коммунальные услуги	тыс. руб.	15,3	-	-100	
	Заработная плата	тыс. руб.	-	-	-	
	Начисления на выплаты по оплате труда	тыс. руб.	127,9	35,1	-72,5	
	Работы, услуги по содержанию имущества	тыс. руб.	-	-	-	
	Прочие работы услуги	тыс. руб.	717,2	4,4	-99,3	
	Прочие расходы	тыс. руб.	-	-	-	
	Основные средства	тыс. руб.	-	-	-	

## 2.4. Информация о суммах доходов, полученных учреждением от оказания платных услуг (выполнения работ):

№	Наименование показателей	Ед. изм.	Год 2020		Год 2021	
			план	факт	план	факт
1	2	3	4	5	6	7
1	Сумма доходов, полученных от оказания платных услуг (выполнения работ), в том числе:	тыс. руб.	6928,8	6928,8	10305,7	10305,7
1.1	частично платных, из них по видам услуг (работ):	тыс. руб.	935,1	935,1	1002,0	1002,0
	Присмотр и уход, Физические лица за исключением льготных категорий до 3 лет, группа кратковременного пребывания	тыс. руб.	1,3	1,3	1,6	1,6
	Присмотр и уход, физические лица льготных категорий, определяемых учредителем до 3 лет, группа полного дня	тыс. руб.	35,2	35,2	36,2	36,2
	Присмотр и уход, физические лица льготных категорий, определяемых учредителем от 3 лет до 8 лет, группа полного дня	тыс. руб.	898,6	898,6	964,2	964,2
1.2	полностью платных, из них по видам услуг (работ):	тыс. руб.	5993,7	5993,7	9303,7	9303,7
	Присмотр и уход, физические лица за исключением льготных категорий до 3 лет, группа полного дня	тыс. руб.	76,5	76,5	159,1	159,1
	Присмотр и уход, Физические лица за исключением льготных категорий до 3 лет, группа кратковременного пребывания	тыс. руб.	15,8	15,8	23,2	23,2
	Присмотр и уход, Физические лица за исключением льготных категорий от 3 лет до 8 лет, группа полного дня	тыс. руб.	4410,9	4410,9	6495,0	6495,0
	Художественно-эстетическое	тыс. руб.	12,8	12,8	136,0	136,0
	Физическое	тыс. руб.	795,0	795,0	1257,0	1257,0
	Естественно-научная	тыс. руб.	86,3	86,3	335,7	335,7
	Техническая	тыс. руб.	97,7	97,7	276,4	276,4
	Социально-педагогическое	тыс. руб.	295,6	295,6	621,3	621,3
	Питание сотрудников	тыс. руб.	203,1	203,1	-	-
2	Сумма доходов, полученных при осуществлении основных видов деятельности сверх муниципального задания, в том числе:	тыс. руб.	-	-	-	-
	...					
3	Сумма доходов, полученных при осуществлении иных видов деятельности, в том числе:	тыс. руб.	-	-	-	-
	...					

2.5. Информация об исполнении муниципального задания учредителя<sup>4</sup>:

№	Наименование услуги (работы)	Объем услуг (работ), ед. изм.				Объем финансового обеспечения, тыс. руб.				Объем услуг (работ), оказанных сверх муниципального задания, ед. изм.	
		план		факт		план		факт			
		Год 2020	Год 2021	Год 2020	Год 2021	Год 2020	Год 2021	Год 2020	Год 2021		
1	2	3	4	5	6	7	8	9	10	11	12
1	Реализация основных общеобразовательных программ дошкольного образования	652	652	652	648	40827,5	45399,9	40264,7	44758,3	-	-
2	Присмотр и уход	652	652	652	648	6542,3	7316,3	6065,3	7312,8	-	-
3	Затраты на уплату налогов	-	-	-	-	1655,9	1264,0	1655,9	1264,0	-	-
4	Нормативные затраты на содержание муниципального имущества	-	-	-	-	1156,9	979,8	1156,9	979,8	-	-
5	Обеспечение своевременной выплаты заработной платы работникам в первые рабочие дни 2019 года с учетом установленных сроков (уведомление по расчетам между бюджетами Министерства образования и науки Пермского края № 4 от 26.09.2018) г) Обеспечение своевременной выплаты заработной платы работникам в первые рабочие дни 2020 года с учетом установленных сроков (уведомление по расчетам между бюджетами Министерства образования и науки Пермского края № 5264229 от 26.09.2019г.)	-	-	-	-	3317,0	-	3317,0	-	-	-

2.6. Информация о ценах (тарифах) на платные услуги (работы), оказываемые потребителям (в динамике в течение отчетного года):

№	Наименование услуги (работы)	Ед. изм.	Цены (тарифы) на платные услуги (работы), оказываемые потребителям																							
			год 2021																							
			план												факт											
январь	февраль	март	апрель	май	июнь	июль	август	сентябрь	октябрь	ноябрь	декабрь	январь	февраль	март	апрель	май	июнь	июль	август	сентябрь	октябрь	ноябрь	декабрь			
1	2	3	4	5	6	7	8	9	10	11	12	13	14	15	16	17	18	19	20	21	22	23	24	25	26	27
1	Художественная	Руб.	965	965	965	965	965	-	-	-	965	965	965	965	965	965	965	965	965	-	-	-	965	965	965	965
2	Социально-педагогическая	Руб.	1461	1461	1461	1461	1461	-	-	-	1461	1461	1461	1461	1461	1461	1461	1461	1461	-	-	-	1461	1461	1461	1461
3	Естественно-научная	Руб.	334	334	334	334	334	-	-	-	1205	1205	1205	1205	334	334	334	334	334	-	-	-	334	334	334	334
4	физическое	Руб.	1678	1678	1678	1678	-	-	-	-	1678	1678	1678	1678	1678	1678	1678	1678	1678	-	-	-	1678	1678	1678	1678
5	Техническая	Руб.	1126	1126	1126	1126	-	-	-	-	1126	1126	1126	1126	1126	1126	1126	1126	1126	-	-	-	1126	1126	1126	1126

2.7. Информация о результатах оказания услуг (выполнения работ):

№	Наименование показателей	Ед. изм.	Год 2020		Год 2021	
			план	факт	план	факт
1	2	3	4	5	6	7
1	Общее количество потребителей, воспользовавшихся услугами (работами) учреждения, в том числе:	ед.	1794	1794	2315	2308
1.1	бесплатными, из них по видам услуг (работ):	ед.	714	714	706	700
	Реализация, из них по видам услуг (работ):	ед.	652	652	652	648
	Присмотр и уход, дети-инвалиды, от 3 лет до 8 лет, группа полного дня	ед.	1	1	-	-
	Присмотр и уход, дети-сироты и дети, оставшиеся без попечения родителей, от 3 лет до 8 лет, группа полного дня	ед.	1	1	2	1
	Присмотр и уход, физические лица льготных категорий, определяемых учредителем, до 3 лет, группа полного дня	ед.	6	6	-	-
	Присмотр и уход, физические лица льготных категорий, определяемых учредителем, от 3 лет до 8 лет, группа полного дня	ед.	54	54	52	51
1.2	частично платными, из них по видам услуг (работ):	ед.	138	138	166	155
	Присмотр и уход, физические лица льготных категорий определяемых учредителем, до 3 лет, группа кратковременного пребывания детей	ед.	5	5	4	3
	Присмотр и уход, физические лица льготных категорий определяемых учредителем, до 3 лет, группа полного дня	ед.	6	6	6	11
	Присмотр и уход, физические лица льготных категорий, определяемых учредителем от 3 лет до 8 лет, группа полного дня	ед.	127	127	156	141
1.3	полностью платными, из них по видам услуг (работ):	ед.	942	942	1443	1453
	Присмотр и уход, физические лица за исключением льготных категорий, до 3 лет, группа полного дня	ед.	29	29	56	51

	Присмотр и уход, физические лица за исключением льготных категорий, до 3 лет, группа кратковременного пребывания детей	ед.	49	49	48	46
	Присмотр и уход, физические лица за исключением льготных категорий от 3 лет до 8 лет, группа полного дня	ед.	380	380	328	344
	Художественно-эстетическое	ед.	16	16	64	64
	Физическое	ед.	187	187	200	200
	Естественно-научная	ед.	37	37	546	546
	Техническая	ед.	48	48	63	63
	Социально-педагогическое	ед.	141	141	138	139
2	Средняя стоимость получения частично платных услуг для потребителей, в том числе по видам услуг (работ) <sup>8</sup> :	руб.	62,72	62,72	65,93	65,93
	Присмотр и уход, физические лица льготных категорий, до 3 лет, группа кратковременного пребывания	руб.	17,54	17,54	18,24	18,24
	Присмотр и уход, физические лица за исключением льготных категорий до 3 лет, группа полного дня	Руб.	52,62	52,62	54,72	54,72
	Присмотр и уход, физические лица льготных категорий, определяемых учредителем от 3 лет до 8 лет, группа полного дня	руб.	64,98	64,98	67,58	67,58
3	Средняя стоимость получения платных услуг для потребителей, в том числе по видам услуг (работ) <sup>8</sup> :	руб.	754,74	754,74	626,81	624,57
	Присмотр и уход, физические лица льготных категорий, определяемых учредителем до 3 лет, группа полного дня		105,23	105,23	109,44	109,44
	Присмотр и уход, физические лица льготных категорий, до 3 лет, группа кратковременного пребывания	Руб.	35,08	35,08	36,48	36,48
	Присмотр и уход, Физические лица за исключением льготных категорий от 3 лет до 8 лет, группа полного дня	руб.	129,96	129,96	135,16	135,16
	Художественно-эстетическое	руб.	800,00	800,00	965,00	965,00
	Физическое	руб.	1569,00	1569,00	1678,0	1678,0
	Естественно-научная	руб.	1205,00	1205,00	334,0	334,0
	Техническая	руб.	1000,00	1000,00	1126,0	1126,0
	Социально-педагогическое	руб.	1427,00	1427,00	1461,0	1461,0

## 2.8. Информация о жалобах потребителей:

№	Виды зарегистрированных жалоб	Количество жалоб		Принятые меры по результатам рассмотрения жалоб
		Год 2020	Год 2021	
1	2	3	4	5
1	Жалобы потребителей, поступившие в учреждение	нет	нет	-
2	Жалобы потребителей, поступившие учредителю	нет	1	Закрытие в связи с дополнительным финансированием на капитальный ремонт отопительной системы
3	Жалобы потребителей, поступившие Главе города Перми	нет	Нет	-
4	Жалобы потребителей, поступившие губернатору Пермского края	нет	нет	-
5	Жалобы потребителей, поступившие в прокуратуру города Перми	нет	нет	-

2.9. Информация о суммах кассовых и плановых поступлений (с учетом возвратов) и выплат (с учетом восстановленных кассовых выплат), предусмотренных планом финансово-хозяйственной деятельности учреждения<sup>11</sup>:

N	Наименование показателей	Ед.изм.	Год 2020	Год 2021
1	2	3	4	5
1	<b>Суммы плановых поступлений (с учетом возвратов)</b>	<b>тыс.руб.</b>	<b>63985,3</b>	<b>67479,2</b>
	в том числе:	тыс.руб.	-	-
	<b>в разрезе поступлений</b>	<b>тыс.руб.</b>	<b>-</b>	<b>-</b>

1.1	Собственные доходы	тыс.руб.	10753,3	12134,0
	в том числе:			
	Доходы от аренды		602,9	843,4
	Родительская плата за содержание детей в дошкольном учреждении		8042,7	8422,7
	Платные услуги		1988,2	2626,5
	Возмещение коммунальных услуг арендаторами		119,5	381,9
	Безвозмездные поступления		-	-
	Прочие доходы		-	-140,5
1.2	Субсидия на выполнение государственного(муниципального) задания	тыс.руб.	48835,0	53920,2
1.3	Субсидия на иные цели	тыс.руб.	4397,0	1425,0
2	<b>Суммы кассовых поступлений (с учетом возвратов)</b>	<b>тыс.руб.</b>	<b>60438,8</b>	<b>66737,1</b>
	в том числе:	тыс.руб.	-	-
	<b>в разрезе поступлений</b>	<b>тыс.руб.</b>	<b>60438,8</b>	-
2.1	Собственные доходы	тыс.руб.	7292,5	11391,9
	в том числе:			
	Доходы от аренды		402,9	704,2
	Родительская плата за содержание детей в дошкольном учреждении		5042,7	7679,2
	Платные услуги		1727,4	2626,4
	Возмещение коммунальных услуг арендаторами		119,5	382,1
	Безвозмездные поступления		-	-
	Прочие доходы		-	-
2.2	Субсидия на выполнение государственного(муниципального) задания	тыс.руб.	48749,3	53920,2
2.3	Субсидия на иные цели	тыс.руб.	4397,0	1425,0
3	<b>Суммы плановых выплат (с учетом восстановленных кассовых выплат)</b>	<b>тыс.руб.</b>	-	<b>69694,2</b>
	в том числе:	тыс.руб.	-	-
	<b>в разрезе выплат</b>	<b>тыс.руб.</b>	<b>-70151,3</b>	-
3.1	<b>Собственные доходы</b>	<b>тыс.руб.</b>	<b>12119,2</b>	<b>12498,2</b>
	Заработная плата	тыс.руб.	100,0	329,8
	Начисления на выплаты по оплате труда	тыс.руб.	30,2	99,6
	Коммунальные услуги	тыс.руб.	264,3	811,8
	Работы, услуги по содержанию имущества	тыс.руб.	414,9	206,7
	Прочие работы, услуги	тыс.руб.	7544,9	10513,3
	Прочие расходы	тыс.руб.	3745,4	357,4
	Увеличение стоимости основных средств	тыс.руб.	19,5	39,8
	Увеличение стоимости материальных запасов	тыс.руб.	-	139,8
3.2	<b>Субсидия на выполнение государственного (муниципального) задания</b>	<b>тыс.руб.</b>	<b>53585,2</b>	<b>55557,7</b>
	Заработная плата	тыс.руб.	29164,0	30756,3
	Прочие выплаты	тыс.руб.	1799,4	217,8
	Начисления на выплаты по оплате труда	тыс.руб.	10742,0	9835,2
	Услуги связи	тыс.руб.	237,4	269,7
	Коммунальные услуги	тыс.руб.	3301,0	3580,5
	Работы, услуги по содержанию имущества	тыс.руб.	3557,1	2920,8
	Прочие услуги	тыс.руб.	2780,6	5490,3
	Прочие расходы	тыс.руб.	822,3	1353,5
	Увеличение стоимости основных средств	тыс.руб.	304,5	449,4
	Увеличение стоимости материальных запасов	тыс.руб.	876,9	684,2
3.3	<b>Субсидия на иные цели</b>	<b>тыс.руб.</b>	<b>4447,1</b>	<b>1638,3</b>
	Заработная плата	тыс.руб.	680,4	553,9
	Прочие выплаты	тыс.руб.	-	100,0
	Начисления на выплаты по оплате труда	тыс.руб.	205,5	167,3

	Работы, услуги по содержанию имущества	тыс.руб.	2470,5	-
	Прочие услуги	тыс.руб.	288,6	616,0
	Пособия по социальной помощи населению	тыс.руб.	421,6	21,1
	Увеличение стоимости основных средств	тыс.руб.	230,0	150,0
	Увеличение стоимости материальных запасов	тыс.руб.	150,5	30,0
4	<b>Суммы кассовых выплат (с учетом восстановленных кассовых выплат)</b>	<b>тыс.руб.</b>	<b>65073,4</b>	<b>67910,6</b>
	в том числе:	тыс.руб.	-	-
	в разрезе выплат	тыс.руб.	-	-
4.1	<b>Собственные доходы</b>	<b>тыс.руб.</b>	<b>8294,3</b>	<b>11369,9</b>
	Заработная плата	тыс.руб.	49,6	329,8
	Начисления на выплаты по оплате труда	тыс.руб.	28,0	86,5
	Коммунальные услуги	тыс.руб.	205,1	625,3
	Работы, услуги по содержанию имущества	тыс.руб.	75,0	205,0
	Прочие работы, услуги	тыс.руб.	4721,7	9622,0
	Прочие расходы	тыс.руб.	3196,2	351,9
	Увеличение стоимости основных средств	тыс.руб.	18,7	39,8
	Увеличение стоимости материальных запасов	тыс.руб.	-	109,6
4.2	<b>Субсидия на выполнение государственного(муниципального) задания</b>	<b>тыс.руб.</b>	<b>52545,3</b>	<b>54912,7</b>
	Заработная плата	тыс.руб.	29130,5	30667,0
	Прочие выплаты	тыс.руб.	1686,9	193,9
	Начисления на выплаты по оплате труда	тыс.руб.	10425,5	9317,1
	Услуги связи	тыс.руб.	206,0	264,2
	Коммунальные услуги	тыс.руб.	3034,8	3575,8
	Работы, услуги по содержанию имущества	тыс.руб.	3534,2	2917,3
	Прочие работы, услуги	тыс.руб.	2719,1	5490,3
	Прочие расходы	тыс.руб.	1022,2	1353,5
	Увеличение стоимости основных средств	тыс.руб.	304,5	449,4
	Увеличение стоимости материальных запасов	тыс.руб.	481,6	684,2
4.3	<b>Субсидия на иные цели</b>	<b>тыс.руб.</b>	<b>4233,8</b>	<b>1628,0</b>
	Заработная плата	тыс.руб.	525,7	546,0
	Прочие выплаты	тыс.руб.	-	100,0
	Начисления на выплаты по оплате труда	тыс.руб.	146,9	164,9
	Работы, услуги по содержанию имущества	тыс.руб.	2470,5	-
	Прочие работы, услуги	тыс.руб.	439,1	616,0
	Пособия по социальной помощи населению	тыс.руб.	421,6	21,1
	Увеличение стоимости основных средств	тыс.руб.	230,0	150,0
	Увеличение стоимости материальных запасов	тыс.руб.	-	30,0

2.10. Информация о показателях кассового исполнения бюджетной сметы учреждения и показателях доведенных учреждению лимитов бюджетных обязательств<sup>12</sup>:

№	Наименование расходов	Ед. изм.	КБК	Утверждено лимитов бюджетных обязательств	Кассовый расход	% исполнения
1	2	3	4	5	6	7
-	-	-	-	-	-	-



2.11. Информация об общей сумме прибыли муниципального автономного учреждения после налогообложения в отчетном периоде<sup>8</sup>:

№	Наименование показателей	Ед. изм.	Год 2020		Год 2021	
			план	факт	план	факт
1	2	3	4	5	6	7
1	Общая сумма прибыли муниципального автономного учреждения после налогообложения в отчетном периоде, всего, в том числе:	тыс. руб.	-	-	-	-
1.1	сумма прибыли после налогообложения, образовавшаяся в связи с оказанием муниципальным автономным учреждением частично платных услуг (работ)	тыс. руб.	-	-	-	-
1.2	сумма прибыли после налогообложения, образовавшаяся в связи с оказанием муниципальным автономным учреждением платных услуг (работ)	тыс. руб.	-	-	-	-

### 3. Об использовании имущества, закрепленного за муниципальным учреждением

3.1. Информация об общей стоимости недвижимого и движимого имущества муниципального учреждения:

3.1.1. муниципального автономного учреждения, муниципального бюджетного учреждения:

№	Наименование показателей	Ед. изм.	2020		2021	
			на начало отчетного периода	на конец отчетного периода	на начало отчетного периода	на конец отчетного периода
1	2	3	4	5	6	7
1	Общая балансовая стоимость имущества муниципального учреждения, в том числе:	тыс. руб.	234328,2	121466,9	121466,9	121626,3
1.1	приобретенного муниципальным учреждением за счет средств, выделенных учредителем, в том числе:	тыс. руб.	233998,8	121137,4	121137,4	121253,0
1.1.1	недвижимого имущества	тыс. руб.	228149,2	114279,6	114279,6	114279,6
1.2	приобретенного муниципальным учреждением за счет доходов, полученных от платных услуг и иной приносящей доход деятельности, в том числе:	тыс. руб.	329,4	329,4	329,4	373,3
1.2.1	недвижимого имущества	тыс. руб.	-	-	-	-
2	Общая балансовая стоимость имущества, закрепленного за муниципальным учреждением на праве оперативного управления, в том числе:	тыс. руб.	22571,1	22571,1	22571,1	22571,1
2.1	недвижимого имущества, всего, из него:	тыс. руб.	16963,1	16963,1	16963,1	16963,1
2.1.1	переданного в аренду	тыс. руб.	-	607,5	607,5	607,5
2.1.2	переданного в безвозмездное пользование	тыс. руб.	250,3	250,3	250,3	250,3
2.2	движимого имущества, всего	тыс. руб.	5608,0	5608,0	5608,0	5608,0
2.3	особо ценного движимого имущества, всего, из него:	тыс. руб.	3013,2	3013,2	3013,2	3013,2
2.3.1	переданного в аренду	тыс. руб.	-	3,4	3,4	3,4
2.3.2	переданного в безвозмездное пользование	тыс. руб.	154,0	154,0	154,0	154,0
2.4	иного движимого имущества, всего, из него:	тыс. руб.	2594,8	2594,8	2594,8	2594,8
2.4.1	переданного в аренду	тыс. руб.	-	640,6	640,6	640,6
2.4.2	переданного в безвозмездное пользование	тыс. руб.	39,0	39,0	39,0	39,0
3	Общая остаточная стоимость имущества муниципального учреждения, в том числе:	тыс. руб.	216090,2	102753,0	102753,0	102342,2
3.1	приобретенного муниципальным учреждением за счет средств, выделенных учредителем, в том числе:	тыс. руб.	216090,2	102753,0	102753,0	102342,2
3.1.1	недвижимого имущества	тыс. руб.	215760,9	101692,3	101692,3	101488,2

1	2	3	4	5	6	7
3.2	приобретенного муниципальным учреждением за счет доходов, полученных от платных услуг и иной приносящей доход деятельности, в том числе:	тыс. руб.	-	-	-	-
3.2.1	недвижимого имущества	тыс. руб.	-	-	-	-
4	Общая остаточная стоимость имущества, закрепленного за муниципальным учреждением на праве оперативного управления, в том числе:	тыс. руб.	4904,0	4593,0	4593,0	4284,8
4.1	недвижимого имущества, всего, из него:	тыс. руб.	4579,9	4375,8	4375,8	4171,7
4.1.1	переданного в аренду	тыс. руб.	-	166,3	166,3	158,5
4.1.2	переданного в безвозмездное пользование	тыс. руб.	67,6	64,6	64,6	61,6
4.2	движимого имущества, всего	тыс. руб.	324,1	217,1	217,1	113,1
4.3	особо ценного движимого имущества, всего, из него:	тыс. руб.	312,5	211,6	211,6	113,1
4.3.1	переданного в аренду	тыс. руб.	-	-	-	-
4.3.2	переданного в безвозмездное пользование	тыс. руб.	-	-	-	-
4.4	иного движимого имущества, всего, из него:	тыс. руб.	-	5,5	5,5	-
4.4.1	переданного в аренду	тыс. руб.	-	-	-	-
4.4.2	переданного в безвозмездное пользование	тыс. руб.	-	-	-	-

## 3.2. Информация об использовании имущества, закрепленного за муниципальным учреждением:

№	Наименование показателей	Ед. изм.	2020		2021	
			на начало отчетного периода	на конец отчетного периода	на начало отчетного периода	на конец отчетного периода
1	2	3	4	5	6	7
1	Количество объектов недвижимого имущества, закрепленного за муниципальным учреждением на праве оперативного управления, из них:	ед.	21	21	21	21
1.1	зданий, строений, сооружений	ед.	13	13	13	13
1.2	иных объектов (замощений, заборов и других), в том числе:	ед.	8	8	8	8
1.3	количество неиспользованных объектов недвижимого имущества, из них:	ед.	-	-	-	-
1.3.1	зданий, строений, сооружений	ед.	-	-	-	-
1.3.2	иных объектов (замощений, заборов и других)	ед.	-	-	-	-
2	Количество объектов особо ценного движимого имущества, закрепленного за муниципальным учреждением на праве оперативного управления <sup>11</sup> , в том числе:	ед.	220	219	219	219
	количество неиспользованных объектов особо ценного движимого имущества	ед.	-	-	-	-
3	Общая площадь объектов недвижимого имущества, закрепленного за муниципальным учреждением на праве оперативного управления, из них:	кв. м	8463,62	8463,62	8463,62	8463,62
3.1	зданий, строений, сооружений, в том числе:	кв. м	4106,9	4106,9	4106,9	4106,9
3.1.1	переданного в аренду <sup>13</sup>	кв. м	-	144,5	144,5	144,5
3.1.2	переданного в безвозмездное пользование <sup>13</sup>	кв. м	61,1	61,1	61,1	61,1
3.2	иных объектов (замощений, заборов и других)	кв. м	4356,72	4356,72	4356,72	4356,72
4	Общая площадь неиспользуемого недвижимого имущества, закрепленного за муниципальным учреждением на праве оперативного управления, в том числе:	кв. м	-	-	-	-
4.1	переданного в аренду <sup>13</sup>	кв. м	-	-	-	-
4.2	переданного в безвозмездное пользование <sup>13</sup>	кв. м	-	-	-	-

1	2	3	4	5	6	7
5	Объем средств, полученных от сдачи в аренду в установленном порядке имущества, закрепленного за муниципальным учреждением на праве оперативного управления	тыс. руб.	-	349,1	-	704,2

Руководитель муниципального автономного учреждения

(подпись)

(расшифровка подписи)

Исполнитель (лицо, ответственное за составление отчета)

(подпись)

(расшифровка подписи)

СОГЛАСОВАН

(начальник департамента имущественных отношений администрации города Перми)

СОГЛАСОВАН<sup>15</sup>

(руководитель муниципального казенного учреждения, осуществляющего функции по ведению бухгалтерского учета)

СОГЛАСОВАН<sup>16</sup>

(руководитель функционального (территориального) органа администрации города Перми, осуществляющего функции и полномочия учредителя)

Отчет о результатах деятельности муниципального учреждения города Перми \_\_\_\_\_ за период

(наименование учреждения)

с \_\_\_\_\_ по \_\_\_\_\_, опубликованный ранее в печатном средстве массовой информации «Официальный бюллетень органов местного самоуправления муниципального образования город Пермь» от \_\_\_\_\_ № \_\_\_\_\_ на официальном сайте муниципального образования город Пермь в информационно-телекоммуникационной сети Интернет, считать недействительным<sup>17</sup>

-----  
<sup>1</sup> Отчет о результатах деятельности муниципального автономного учреждения утверждается руководителем функционального (территориального) органа администрации города Перми, осуществляющего функции и полномочия учредителя муниципального автономного учреждения города Перми. Отчет о результатах деятельности муниципального бюджетного учреждения, муниципального казенного учреждения утверждается руководителем соответствующего учреждения.

<sup>2</sup> Год, предшествующий отчетному году.

<sup>3</sup> Отчетный год.

<sup>4</sup> Заполняется муниципальным автономным учреждением, муниципальным бюджетным учреждением, муниципальным казенным учреждением, в отношении которого органом, осуществляющим функции и полномочия учредителя, принято решение о формировании им муниципального задания на оказание услуг (выполнение работ).

<sup>5</sup> Для муниципальных казенных учреждений – установленная численность учреждения, для муниципальных автономных учреждений, муниципальных бюджетных учреждений – численность в соответствии с утвержденным штатным расписанием учреждения. В случае изменения установленной численности учреждения указываются причины, приведшие к их изменению на конец отчетного периода.

<sup>6</sup> Указывается уровень профессионального образования и стаж работы сотрудников.

<sup>7</sup> Категории (группы) работников указываются в соответствии с отраслевым Положением о системе оплаты труда работников муниципальных учреждений, утвержденным постановлением администрации города Перми.

<sup>8</sup> Заполняется муниципальным автономным учреждением.

<sup>9</sup> Заполняется муниципальным автономным учреждением. Отчет по муниципальным программам, ведомственным целевым программам представляется в рамках деятельности, осуществленной учреждением.

<sup>10</sup> Заполняется муниципальным казенным учреждением, муниципальным автономным и бюджетным учреждением в разрезе поступлений (выплат), предусмотренных планом финансово-хозяйственной деятельности учреждения.

<sup>11</sup> Заполняется муниципальным автономным учреждением, муниципальным бюджетным учреждением.

<sup>12</sup> Заполняется муниципальным казенным учреждением.

<sup>13</sup> Указываются площади недвижимого имущества, переданного в аренду, безвозмездное пользование по всем договорам, заключенным в течение отчетного периода.

<sup>14</sup> Подписывается руководителем финансово-экономической службы муниципального бюджетного учреждения, муниципального казенного учреждения в случае если ведение бухгалтерского учета не передано муниципальному казенному учреждению, осуществляющему функции по ведению бухгалтерского учета (не централизованно).

<sup>15</sup> Согласовывается руководителем муниципального казенного учреждения, осуществляющего функции по ведению бухгалтерского учета.

<sup>16</sup> Применяется для муниципального бюджетного учреждения, муниципального казенного учреждения.

<sup>17</sup> Информация об отмене опубликованного ранее Отчета указывается учреждением в случае обнаружения неточностей и ошибок в Отчете и внесения изменений в опубликованный ранее Отчет.

УТВЕРЖДЕН

Заместителем начальника департамента  
по управлению муниципальными ресурсами  
О.Ю. Желтовой

**Отчет**  
**о результатах деятельности муниципального учреждения города Перми**  
**и об использовании закрепленного за ним муниципального имущества**  
**Муниципального автономного дошкольного**  
**образовательного учреждения**  
**«Центр развития ребёнка – детский сад № 403» г. Перми**  
**за период с 01.01.2021 г. по 31.12.2021 г.**  
**(по состоянию на 01 января года, следующего за отчетным)**

**1. Общие сведения об учреждении**

1.1. Сведения об учреждении:

Полное наименование	Муниципальное автономное дошкольное образовательное учреждение «Центр развития ребёнка – детский сад № 403» г. Перми
Сокращенное наименование	МАДОУ «Центр развития ребёнка – детский сад № 403» г. Перми
Юридический адрес	614088, Россия, Пермский край, г. Пермь, ул. Архитектора Связева, д.26.
Фактический адрес	614088, Россия, Пермский край, г. Пермь, ул. Архитектора Связева, д.26, 614036, Россия, Пермский край, г. Пермь, ул. Нефтяников, д.44 614088, Россия, Пермский край, г. Пермь, ул. Архитектора Связева, д.20, 614012, Россия, Пермский край, г. Пермь, ул. Чердынская, д.18а.
Телефон/факс/электронная почта	(342) 229-67-75, (342) 285-15-36, факс (342) 285-15-36 mdou403@yandex.ru
Ф.И.О. руководителя, телефон	Вялкова Татьяна Владимировна (342) 229-67-75
Документ, подтверждающий государственную регистрацию некоммерческой организации (номер, дата выдачи)	Свидетельство о государственной регистрации серия 59 № 001505054 «27» ноября 2002 года, срок действия - бессрочно
Лицензия (номер, дата выдачи, срок действия)	Серия 59Л01 № 0004785 от «20» августа 2020 года, срок действия - бессрочно
Свидетельство об аккредитации (номер, дата выдачи, срок действия)	-

1.2. Виды деятельности, осуществляемые учреждением:

N	Виды деятельности учреждения	Основание (перечень разрешительных документов, на основании которых учреждение осуществляет деятельность, с указанием номеров, даты выдачи и срока действия)	
		2020	2021
1	2	3	4
1	Основные виды деятельности: Реализация основной образовательной программы дошкольного образования, присмотра и ухода за детьми; адаптированных образовательных программ дошкольного образования для детей с ограниченными возможностями здоровья и детей-инвалидов (а для детей - инвалидов, в том числе в соответствии с индивидуальной программой реабилитации); присмотра и ухода за детьми.	Устав, утвержденный распоряжением начальника департамента образования г. Перми от 28.02.2020 № 059-08-01-26-44 Лицензия Серия 59Л01 № 0004785 от «20» августа 2020 года, срок действия - бессрочно	Устав, утвержденный распоряжением начальника департамента образования г. Перми от 28.02.2020 № 059-08-01-26-44 Лицензия Серия 59Л01 № 0004785 от «20» августа 2020 года, срок действия - бессрочно

2	<p>Виды деятельности, не являющиеся основными:</p> <ol style="list-style-type: none"> <li>1. проведение мероприятий в сфере образования;</li> <li>2. реализация дополнительных общеразвивающих программ;</li> <li>3. осуществление приносящей доход деятельности: <ol style="list-style-type: none"> <li>3.1. оказание платных образовательных услуг по направлениям согласно Положению об оказании платных образовательных услуг в МАДОУ «Центр развития ребёнка – детский сад № 403» г. Перми и ежегодно утвержденным перечнем;</li> <li>3.2. сдача в аренду имущества, закрепленного за Учреждением на праве оперативного управления, а также имущества, приобретенного за счет ведения самостоятельной финансово-хозяйственной деятельности, в порядке, установленном действующими законодательством РФ и нормативно-правовыми актами органов местного самоуправления города Перми;</li> <li>3.3. иные платные услуги: <ul style="list-style-type: none"> <li>- организация присмотра и ухода за детьми сверх муниципального задания в рабочие дни с 19.00-20.00 и в субботу;</li> <li>- услуга приготовления питания для воспитанников частных образовательных организаций.</li> </ul> </li> </ol> </li> </ol>	<p>Устав, утвержденный распоряжением начальника департамента образования г. Перми от 28.02.2020 № 059-08-01-26-44 Лицензия Серия 59Л01 № 0004785 от «20» августа 2020 года, срок действия - бессрочно</p>	<p>Устав, утвержденный распоряжением начальника департамента образования г. Перми от 28.02.2020 № 059-08-01-26-44 Лицензия Серия 59Л01 № 0004785 от «20» августа 2020 года, срок действия - бессрочно</p>
---	---	---	---

## 1.3. Функции, осуществляемые учреждением

N	Наименование функций	Количество штатных единиц, шт.		Доля бюджета учреждения, расходующаяся на осуществление функций, %	
		2020	2021	2020	2021
1	2	3	4	5	6
1	Профильные функции	124,87	125,12	91,23	92,28
2	Непрофильные функции	12	8,5	8,77	7,72

1.4. Перечень услуг (работ), оказываемых учреждением<sup>4</sup>:

№	Наименование услуги (работы)	2020 год	2021 год	Категория потребителей
1	2	3	4	5
1.	Муниципальные услуги (работы), оказываемые потребителям в соответствии с муниципальным заданием			
1.1	Реализация основных общеобразовательных программ дошкольного образования	1101	1116	Физические лица в возрасте до 8 лет
1.2	Присмотр и уход	1101	1116	Физические лица
2.	Услуги (работы), оказываемые потребителям за плату	1138	1764	Дети в возрасте от 3 до 8 лет
	в том числе по видам услуг:			
	полностью платные услуги из них по видам услуг:	1138	1764	
2.1	Направление художественно-эстетического развития	141	306	
2.2	Направление познавательно-развивающего развития	300	571	
2.3	Направление физкультурно-оздоровительное развития	403	705	
2.4	Направление речевого развития	97	69	
2.5	Техническое развитие	139	113	
2.6	Питание сотрудников	58	-	-

## 1.5. Информация об установленной и фактической численности работников учреждения:

N	Наименование показателей	Ед. изм.	2020		2021	
			на начало отчетного периода	на конец отчетного периода	на начало отчетного периода	на конец отчетного периода
1	2	3	4	5	6	7
1	Установленная численность учреждения	штук	68,75	133,87	133,87	133,62
2	Фактическая численность	штук	68,75	133,87	133,87	133,62
2.1	Количественный состав	человек	57	113	113	110
2.2	Квалификация сотрудников <sup>6</sup>		Высшее образование и стаж работы: До 3-х лет- 1; С 3-х до 8 лет-0; С 8-14 лет-3; С 14-20 лет-4; Более 20 лет-17.	Высшее образование и стаж работы: До 3-х лет-0; С 3-х до 8 лет-6; С 8-14 лет-7; С 14-20 лет-17; Более 20 лет-12.	Высшее образование и стаж работы: До 3-х лет-0; С 3-х до 8 лет-6; С 8-14 лет-7; С 14-20 лет-17; Более 20 лет-12.	Высшее образование и стаж работы: До 3-х лет-1; С 3-х до 8 лет-4; С 8-14 лет-8; С 14-20 лет-13; Более 20 лет-15.
Среднее специальное образование и стаж работы: До 3-х лет-1; С 3-х до 8 лет-1; С 8-14 лет- 4; С 14-20 лет-7; Более 20 лет-17			Среднее специальное образование и стаж работы: До 3-х лет-3; С 3-х до 8 лет-10; С 8-14 лет- 19; С 14-20 лет-8; Более 20 лет-19.	Среднее специальное образование и стаж работы: До 3-х лет-3; С 3-х до 8 лет-10; С 8-14 лет- 19; С 14-20 лет-8; Более 20 лет-19.	Среднее специальное образование и стаж работы: До 3-х лет-3; С 3-х до 8 лет-4; С 8-14 лет- 14; С 14-20 лет-7; Более 20 лет-22.	
Среднее образование и стаж работы: До 3-х лет - 0; С 3-х до 8 лет-0; С 8-14 лет-1 ; С 14-20 лет-0; Более 20 лет-1			Среднее образование и стаж работы: До 3-х лет - 0; С 3-х до 8 лет-5; С 8-14 лет-6; С 14-20 лет-0; Более 20 лет-1	Среднее образование и стаж работы: До 3-х лет - 0; С 3-х до 8 лет-5; С 8-14 лет-6; С 14-20 лет-0; Более 20 лет-1	Среднее образование и стаж работы: До 3-х лет - 0; С 3-х до 8 лет-4; С 8-14 лет-5; С 14-20 лет-3; Более 20 лет-7	
Без образования и стажа работы			Без образования и стажа работы	Без образования и стажа работы	Без образования и стажа работы	

## 1.6. Информация о среднегодовой численности и средней заработной плате работников учреждения:

N	Наименование показателей	Ед. изм.	2020	2021
1	2	3	4	5
1	Среднегодовая численность работников учреждения	человек	111,7	104,8
	в том числе:			
	в разрезе категорий (групп) работников	человек	-	-
	Работники учреждения, непосредственно осуществляющие учебный (воспитательный, образовательный) процесс (в учреждениях, реализующих программы общего образования, дошкольных образовательных учреждениях, учреждениях дополнительного образования детей)	человек	68,8	84,3
	Работники учреждения, непосредственно осуществляющие основную деятельность, направленную на достижение целей, для реализации которых создано учреждение (в иных учреждениях)	человек	-	-
	Педагогические работники, кроме работников, непосредственно осуществляющих учебный (воспитательно – образовательный ) процесс	человек	-	13,2
	Руководитель учреждения	человек	1	3,0

	Заместители руководителя	человек	2,3	-
	Административный персонал	человек	-	4,0
	Рабочие	человек	39,6	0,3
2	Средняя заработная плата работников учреждения	руб.	35610,1	42119,35
	в том числе:			
	в разрезе категорий (групп) работников	руб.	-	-
	Работники учреждения. Непосредственно осуществляющие учебный (воспитательный, образовательный) процесс (в учреждениях, реализующих программы общего образования, дошкольных образовательных учреждениях, учреждениях дополнительного образования детей)	руб.	38769,70	37381,94
	Работники учреждения, непосредственно осуществляющие основную деятельность, направленную на достижение целей, для реализации которых создано учреждение (в иных учреждениях)	руб.	-	-
	Педагогические работники, кроме работников, непосредственно осуществляющих учебный (воспитательно – образовательный) процесс	руб.	-	54545,19
	Руководитель учреждения	руб.	93800,00	98252,78
	Заместители руководителя		60775,40	-
	Административный персонал	руб.	-	54264,04
	Рабочие	руб.	26169,00	27638,11

1.7. Информация об осуществлении муниципальным автономным учреждением деятельности, связанной с выполнением работ или оказанием услуг в соответствии с обязательствами перед страховщиком по обязательному социальному страхованию, и об объеме финансового обеспечения данной деятельности<sup>8</sup>:

N	Наименование услуги (работы)	Объем услуг (работ), ед. изм.		Объем финансового обеспечения, тыс. руб.	
		год 2020	год 2021	год 2020	год 2021
1	2	3	4	5	6
	-	-	-	-	-

1.8. Информация об объеме финансового обеспечения муниципального автономного учреждения в рамках муниципальных программ, ведомственных целевых программ, утвержденных в установленном порядке<sup>9</sup>:

N	Наименование программ с указанием нормативного правового акта об утверждении программ (в разрезе каждой программы)	Объем финансового обеспечения, тыс. руб.	
		год 2020	год 2021
1	2	3	4
1.1	постановление администрации города Перми от 19.10.2018 N 792 «Об утверждении муниципальной программы «Доступное и качественное образование»	78640,8	88 940,7
1.2	Постановление администрации города Перми от 18 октября 2018 г. № 764 «Об утверждении муниципальной программы «Социальная поддержка и обеспечение семейного благополучия населения г. Перми»	21,1	42,2
1.3	Постановлению администрации города Перми от 19.10.2018 N 796 «Об утверждении муниципальной программы «Развитие сети образовательных организаций города Перми»	260,0	-

1.9. Состав наблюдательного совета учреждения<sup>8</sup>:

N	Фамилия, имя, отчество	Должность	Правовой акт о назначении членов наблюдательного совета (вид, дата, N, наименование)	Срок полномочий
1	2	3	4	5
1	Безпальчук Светлана Александровна	Представитель трудового коллектива	Приказ начальника департамента образования администрации г. Перми от 22.03.2017 г. № СЭД-059-08-01-09-389	22.03.2022г.



2	Буданова Елена Авенировна	Представитель органа местного самоуправления в лице учредителя – департамента образования администрации города Перми	Приказ начальника департамента образования администрации г. Перми от 22.03.2017 г. № СЭД-059-08-01-09-389	22.03.2022г.
3	Натарова Екатерина Викторовна	Представитель родительской общественности	Приказ начальника департамента образования администрации г. Перми от 22.03.2017 г. № СЭД-059-08-01-09-389 (в ред.от 27.10.2021 г. № 059-08-01-09-1121)	22.03.2022г.
4	Ожгибесова Марина Геннадьевна	Представитель родительской общественности	Приказ начальника департамента образования администрации г. Перми от 22.03.2017 г. № СЭД-059-08-01-09-389 (в ред.от 27.10.2021 г. № 059-08-01-09-1121)	22.03.2022г.
5	Сорожкина Ольга Анатольевна	Представитель органа местного самоуправления в лице департамента имущественных отношений администрации города Перми	Приказ начальника департамента образования администрации города Перми 15.12.2017 г. № СЭД-059-08-01-09-1966 (Приказ начальника департамента образования администрации г. Перми от 11.07.2018 № СЭД-059-08-01-09-851)	22.03.2022г.

## 2. Результат деятельности муниципального учреждения

### 2.1. Изменение балансовой (остаточной) стоимости нефинансовых активов:

N	Наименование показателей	Ед. изм.	Год 2020	Год 2021	Изменение стоимости нефинансовых активов, %
1	2	3	4	5	6
1	Балансовая стоимость нефинансовых активов	тыс. руб.	156084,6	173994,4	11,5
2	Остаточная стоимость нефинансовых активов	тыс. руб.	110812,2	126014,0	13,7

### 2.2. Общая сумма выставленных требований в возмещение ущерба по недостаткам и хищениям:

N	Наименование показателей	Ед. изм.	Год 2020	Год 2021
1	2	3	4	5
1	Общая сумма выставленных требований в возмещение ущерба по недостаткам и хищениям в том числе:	тыс. руб.	-	-
1.1	материальных ценностей	тыс. руб.	-	-
1.2	денежных средств	тыс. руб.	-	-
1.3	от порчи материальных ценностей	тыс. руб.	-	-

### 2.3. Изменение дебиторской и кредиторской задолженности в разрезе поступлений (выплат)<sup>10</sup>:

N	Наименование показателей	Ед. изм.	Год 2020	Год 2021	Изменение суммы задолженности относительно предыдущего отчетного года, %	Причины образования просроченной кредиторской задолженности, дебиторской задолженности, нереальной к взысканию
			факт	факт		
1	2	3	4	5	6	7
1	Сумма дебиторской задолженности	тыс. руб.	<b>3686,8</b>	<b>180787,5</b>	<b>4803,6</b>	x

	в том числе:					
1.1	<b>в разрезе поступлений</b>	тыс. руб.	<b>2252,7</b>	<b>179883,5</b>	<b>7885,2</b>	x
	В том числе					
	Платные услуги	тыс. руб.	2168,4	1901,8	-12,3	
	Расчеты по доходам от собственности (аренда)	тыс. руб.	84,3	3308,0	3824,1	
	Доходы будущих периодов (субсидии на МЗ)	тыс. руб.	-	171790,6	100	
	Доходы будущих периодов (субсидии на иные цели)	тыс. руб.	-	2883,1	100	
	Ущербы	тыс. руб.	-	-	-	
1.2	<b>в разрезе выплат</b>	тыс. руб.	<b>1434,1</b>	<b>904,0</b>	<b>-37,0</b>	x
	Страховые взносы	тыс. руб.	460,5	-	-100,0	
	Коммунальные услуги	тыс. руб.	338,8	518,4	53,0	
	Услуги связи	тыс. руб.	10,9	10,3	-5,5	
	прочие работы, услуги	тыс. руб.	7,1	-	-100	
	Увеличение стоимости основных средств	тыс. руб.	121,5	-	-100	
	Заработная плата	тыс. руб.	-	-	-	
	Работы, услуги по содержанию имущества	тыс. руб.	-	-	-	
	Прочие выплаты	тыс. руб.	-	-	-	
	Расчеты по суммам принудительного изъятия	тыс. руб.	120,0	-	-100	
	Расчеты по компенсации затрат	тыс. руб.	375,3	375,3	-	
2	Нереальная к взысканию дебиторская задолженность	тыс. руб.	-	-	-	
3	<b>Сумма кредиторской задолженности</b>	<b>тыс. руб.</b>	<b>3537,3</b>	<b>507,7</b>	<b>-85,6</b>	x
	в том числе:	тыс. руб.				
	<b>в разрезе поступлений</b>	тыс. руб.	<b>432,8</b>	<b>301,3</b>	<b>-30,4</b>	
	В том числе:	тыс. руб.				
	Расчеты по возмещению коммунальных услуг	тыс. руб.	92,2	-	-100	
	Платные услуги	тыс. руб.	269,8	267,1	-1,0	
	Субсидия на иные цели	тыс. руб.	70,8	34,2	-51,7	
	<b>в разрезе выплат</b>	тыс. руб.	<b>3104,5</b>	<b>206,4</b>	<b>-93,3</b>	x
	расчеты по заработной плате	тыс. руб.	17,4	13,8	-20,7	

	начисления на заработную плату	тыс. руб.	78,1	-	-100,0	
	Прочие налоги	тыс. руб.	-	70,4	100,0	
	услуги связи	тыс. руб.	0,9	0	-100	
	коммунальные услуги	тыс. руб.	23,2	0	-100	
	работы, услуги по содержанию имущества	тыс. руб.	80,8	0	-100	
	прочие работы, услуги	тыс. руб.	2904,1	122,2	-95,8	
	увеличение стоимости материальных запасов	тыс. руб.	-	-	-	
	Кап. вложения	тыс. руб.	-	-	-	
	Прочие выплаты	тыс. руб.	-	-	-	
	Прочие платежи в бюджет	тыс. руб.	-	-	-	
4	Просроченная кредиторская задолженность	тыс. руб.	-	-	-	

## 2.4. Информация о суммах доходов, полученных учреждением от оказания платных услуг (выполнения работ):

N	Наименование показателей	Ед. изм.	2020 год		2021 год	
			план	факт	план	факт
1	2	3	4	5	6	7
	Сумма доходов, полученных от оказания платных услуг (выполнения работ)	тыс.руб.	17834,6	13909,0	19398,4	19008,1
	в том числе:					
1	частично платных, из них по видам услуг (работ):	тыс.руб.	741,0	741,0	1089,8	1089,8
1.1	Присмотр и уход, физические лица льготных категорий, определяемых учредителем, от 1 года до 3 лет, группа полного дня	тыс.руб.	-	-	-	-
1.2	Присмотр и уход, физические лица льготных категорий, определяемых учредителем, до 3 лет, группа полного дня	тыс.руб.	52,3	52,3	35,1	35,1
1.3	Присмотр и уход, физические лица льготных категорий, определяемых учредителем, от 3 года до 8 лет, группа полного дня	тыс.руб.	3867,8	683,2	1054,2	1054,2
1.4	Присмотр и уход, физические льготных категорий, определяемых учредителем до 3 лет, группа кратковременного пребывания детей	тыс.руб.	5,5	5,5	0,5	0,5
2	полностью платных, из них по видам услуг (работ):	тыс.руб.	13168,0	13168,0	18308,6	17918,3
2.1	Присмотр и уход, физические лица за исключением льготных категорий, до 3 лет, группа полного дня	тыс.руб.	321,7	321,7	295,5	295,5
2.2	Присмотр и уход, физические лица за исключением льготных категорий, от 3 лет до 8 лет, группа полного дня	тыс.руб.	9753,0	9753,0	13 490,6	13100,3
2.3	Присмотр и уход, физические лица за исключением льготных категорий, до 3 лет, группа кратковременного пребывания детей	тыс.руб.	23,4	23,4	13,8	13,8

2.4	Направление художественно-эстетического развития	тыс.руб.	360,3	360,3	531,6	531,6
2.5	Направление познавательно-развивающие развития	тыс.руб.	841,5	841,5	1361,8	1361,8
2.6	Направление физкультурно-оздоровительного развития	тыс.руб.	1263,4	1263,4	2129,8	2129,8
2.7	Направление речевого развития	тыс.руб.	119,4	119,4	186,8	186,8
2.8	Техническое развитие	тыс.руб.	72,0	72,0	298,7	298,7
2.9	Питание сотрудников	тыс.руб.	413,3	413,3	-	-

2.5. Информация об исполнении муниципального задания учредителя<sup>4</sup>:

N	Наименование услуги (работы)	Объем услуг (работ), ед. изм.				Объем финансового обеспечения, тыс. руб.			
		план		факт		план		факт	
		год 2020	год 2021	год 2020	год 2021	год 2020	год 2021	год 2020	Год 2021
1	2	3	4	5	6	7	8	9	10
1	Реализация основных общеобразовательных программ дошкольного образования	1101	1116	1101	1113	64488,9	75 042,1	62721,5	74 956,7
2	Присмотр и уход	1101	1116	1101	1113	9657,8	10 792,3	9657,0	10 787,0
3	Обеспечение своевременной выплаты заработной платы работникам в первые рабочие дни 2019,2020 года с учетом установленных сроков	-	-	-	-	5202,9	-	5202,9	-
4	Нормативные затраты на содержание муниципального имущества	-	-	-	-	1603	1 635,6	1603	1 635,6
5	Затраты на уплату налогов	-	-	-	-	1506,4	1 673,6	1560,4	1 673,6

## 2.6. Информация о ценах (тарифах) на платные услуги (работы), оказываемые потребителям (в динамике в течение отчетного года):

N	Наименование услуги (работы)	Ед. изм.	Цены (тарифы) на платные услуги (работы), оказываемые потребителям																										
			Год 2021																										
			план													факт													
			январь	февраль	март	апрель	май	июнь	июль	август	сентябрь	октябрь	ноябрь	декабрь	январь	февраль	март	апрель	май	июнь	июль	август	сентябрь	октябрь	Ноябрь	Декабрь			
1	2	3	4	5	6	7	8	9	10	11	12	13	14	15	16	17	18	19	20	21	22	23	24	25	26	27			
1	художественно-эстетическое развитие	руб	1104	1104	1104	1104	1104	-	-	-	1104	1104	1104	1104	1104	1104	1104	1104	1104	1104	-	-	-	1104	1104	1104	1104		
2	познавательно-развивающее развитие	руб	1264	1264	1264	1264	1264	-	-	-	1264	1264	1264	1264	1264	1264	1264	1264	1264	1264	1264	-	-	-	1264	1264	1264	1264	
3	физкультурно-оздоровительное развитие	руб	1777	1777	1777	1777	1777	-	-	-	1777	1777	1777	1777	1777	1777	1777	1777	1777	1777	1777	-	-	-	1777	1777	1777	1777	

4	речевое развитие	руб	1988	1988	1988	1988	1988	'	'	'	1988	1988	1988	1988	1988	1988	1988	'	'	'	1988	1988	1988	1988	
5	техническое развитие	руб	1165	1165	1165	1165	1165	'	'	'	1165	1165	1165	1165	1165	1165	1165	1165	'	'	'	1165	1165	1165	1165

## 2.7. Информация о результатах оказания услуг (выполнения работ):

N	Наименование показателей	Ед. изм.	2020 год		2021 год	
			план	факт	план	факт
1	2	3	4	5	6	7
	Общее количество потребителей, воспользовавшихся услугами (работами) учреждения	ед.	3340	3340	3996	3990
	в том числе:					
1.	бесплатными, из них по видам услуг (работ):	ед.	1135	1135	1154	1152
	Реализация основных общеобразовательных программ дошкольного образования)	ед.	1101	1101	1116	1113
	Присмотр и уход, физические лица льготных категорий, определяемых учредителем, до 3 лет, группа полного дня	ед.	-	-	1	1
	Присмотр и уход, физические лица льготных категорий, определяемых учредителем, от 3 лет до 8 лет, группа полного дня	ед.	27	27	30	29
	Присмотр и уход, дети-сироты и дети, оставшиеся без попечения родителей, от 3 лет до 8 лет, группа полного дня	ед.	3	3	3	5
	Присмотр и уход, дети-инвалиды от 3 лет до 8 лет, группа полного дня	ед.	4	4	4	4
2	частично платными, из них по видам услуг (работ):	ед.	278	278	292	292
	Присмотр и уход, физические лица льготных категорий, определяемых учредителем, до 3 лет, группа полного дня	ед.	21	21	22	37
	Присмотр и уход, физические лица льготных категорий, определяемых учредителем, от 3 лет до 8 лет, группа полного дня	ед.	246	246	269	251
	Присмотр и уход, физические лица льготных категорий, определяемых учредителем, до 3 лет, группа кратковременного пребывания детей	ед.	11	11	1	4
3	полностью платными, из них по видам услуг (работ):	ед.	1927	1927	2550	2546
	Присмотр и уход, физические лица за исключением льготных категорий, до 3 лет, группа полного дня	ед.	54	54	82	67
	Присмотр и уход, физические лица за исключением льготных категорий, от 3 лет до 8 лет, группа полного дня	ед.	717	717	673	687
	Присмотр и уход, физические лица за исключением льготных категорий, до 3 лет, группа кратковременного пребывания детей	ед.	18	18	31	28
	Направление художественно-эстетического развития	ед.	14	14	306	306
	Направление познавательно-развивающие развития	ед.	300	300	571	571
	Направление физкультурно-оздоровительного развития	ед.	403	403	705	705
	Направление речевого развития	ед.	97	97	69	69
	Техническое развитие	ед.	139	139	113	113
	Питание сотрудников	ед.	58	58	-	-
4	Средняя стоимость получения частично платных услуг для потребителей, в том числе по видам услуг (работ):	руб.	62,17	62,17	66,44	65,27
	Присмотр и уход, физические лица льготных категорий, определяемых учредителем, до 3 лет, группа полного дня	руб.	52,62	52,62	54,72	54,72
	Присмотр и уход, физические лица льготных категорий, определяемых учредителем, от 3 года до 8 лет, группа полного дня	руб.	64,98	64,98	67,58	67,58

	Присмотр и уход, физические льготных категорий, определяемых учредителем, до 3 лет, группа кратковременного пребывания детей	руб.	17,54	17,54	18,24	18,24
5	Средняя стоимость получения платных услуг для потребителей, в том числе по видам услуг (работ):	руб.	807,20	807,20	1051,86	1053,57
	Присмотр и уход, физические лица за исключением льготных категорий, до 3 лет, группа полного дня	руб.	105,23	105,23	109,44	109,44
	Присмотр и уход, физические лица за исключением льготных категорий, от 3 лет до 8 лет, группа полного дня	руб.	129,96	129,96	135,16	135,16
	Присмотр и уход, физические льготных категорий, определяемых учредителем, до 3 лет, группа кратковременного пребывания детей	руб.	35,08	35,08	36,48	36,48
	Направление художественно-эстетического развития	руб.	916,00	916,00	1104	1104
	Направление познавательно-развивающие развития	руб.	1195,00	1195,00	1264	1264
	Направление физкультурно-оздоровительного развития	руб.	1628,00	1628,00	1777	1777
	Направление речевого развития	руб.	1186,00	1186,00	1988	1988
	Техническое развитие	руб.	1102,00	1102,00	1165	1165
	Питание сотрудников	руб.	759,00	759,00	-	-

## 2.8. Информация о жалобах потребителей:

N	Виды зарегистрированных жалоб	Количество жалоб		Принятые меры по результатам рассмотрения жалоб
		год 2020	год 2021	
1	2	3	4	5
1	Жалобы потребителей, поступившие в учреждение	-	-	-
2	Жалобы потребителей, поступившие учредителю	-	-	-
3	Жалобы потребителей, поступившие главе администрации города Перми	-	-	-
4	Жалобы потребителей, поступившие Главе города Перми - председателю Пермской городской Думы	-	-	-
5	Жалобы потребителей, поступившие губернатору Пермского края	-	-	-
6	Жалобы потребителей, поступившие в прокуратуру города Перми	-	-	-

2.9. Информация о суммах кассовых и плановых поступлений (с учетом возвратов) и выплат (с учетом восстановленных кассовых выплат), предусмотренных планом финансово-хозяйственной деятельности учреждения<sup>11</sup>:

N	Наименование показателей	Ед. изм.	Год 2020	Год 2021
1	2	3	4	5
1	<b>Суммы плановых поступлений (с учетом возвратов)</b>	тыс. руб.	<b>100312,1</b>	<b>112 044,2</b>
	в том числе:			
	в разрезе поступлений			
	Приносящая доход деятельность (собственные доходы учреждения)	тыс. руб.	20384,3	22 911,3
	Субсидии на муниципальное задание	тыс. руб.	76500,5	86 970,1
	Субсидии на иные цели	тыс. руб.	3427,3	2 162,8
2	<b>Суммы кассовых поступлений (с учетом возвратов)</b>	тыс. руб.	<b>96216,8</b>	<b>111 339,4</b>
	в том числе:			
	в разрезе поступлений			
	Приносящая доход деятельность (собственные доходы учреждения)	тыс. руб.	16289,0	22 206,5
	Субсидии на муниципальное задание	тыс. руб.	76500,5	86 970,1
	Субсидии на иные цели	тыс. руб.	3427,3	2 162,8

3	<b>Суммы плановых выплат (с учетом восстановленных кассовых выплат)</b>	тыс. руб.	<b>106751,7</b>	<b>114 845,7</b>
	в том числе:			
	в разрезе выплат			
	<b>Собственные доходы:</b>	тыс. руб.	<b>20761,2</b>	<b>23 532,4</b>
	Оплата труда и начисления на выплаты по оплате труда	тыс. руб.	1125,8	1 125,8
	Приобретение работ, услуг	тыс. руб.	-	-
	Услуги связи	тыс. руб.	-	-
	Коммунальные услуги	тыс. руб.	1421,2	2 131,1
	Работа, услуги по содержанию имущества	тыс. руб.	218,4	540,4
	Прочие расходы, услуги	тыс. руб.	16919,4	18 306,3
	Прочие расходы	тыс. руб.	290,8	584,3
	Иные расходы	тыс. руб.	-	-
	Увеличение стоимости основных средств	тыс. руб.	342,1	444,0
	Увеличение стоимости материальных запасов	тыс. руб.	443,5	400,5
	<b>Субсидии на выполнение муниципального задания</b>	тыс. руб.	<b>82519,1</b>	<b>89 150,5</b>
	Оплата труда и начисления на выплаты по оплате труда	тыс. руб.	62392	67 515,7
	Прочие начисления	тыс. руб.	367,1	313,6
	Приобретение работ, услуг	тыс. руб.	-	-
	Услуги связи	тыс. руб.	273,3	293,5
	Коммунальные услуги	тыс. руб.	3065,0	3 498,9
	Работа, услуги по содержанию имущества	тыс. руб.	5581,3	5 639,8
	Прочие расходы, услуги	тыс. руб.	7154,2	7 543,3
	Прочие расходы	тыс. руб.	1644,7	1 673,6
	Расходы по приобретению основных средств	тыс. руб.	758,4	1 405,0
	Материальные запасы	тыс. руб.	966,4	1 242,6
	Прочие расходы (страхование, кап. вложение)	тыс. руб.	316,7	24,5
	<b>Субсидии на иные цели</b>	тыс. руб.	<b>3471,4</b>	<b>2 162,8</b>
	Оплата труда и начисления на выплаты по оплате труда	тыс. руб.	987,1	750,7
	Работа, услуги по содержанию имущества	тыс. руб.	279,2	-
	Прочие работы, услуги	тыс. руб.	868,7	1 164,9
	Расходы по приобретению нефинансовых активов	тыс. руб.	785,0	150,0
	Пособия по социальной помощи населению	тыс. руб.	551,4	97,2
4	<b>Суммы кассовых выплат (с учетом восстановленных кассовых выплат)</b>	тыс. руб.	<b>99791,0</b>	<b>113 953,9</b>
	в том числе:			
	в разрезе выплат			
	<b>Собственные доходы:</b>	тыс. руб.	<b>16045,0</b>	<b>22 765,4</b>
	Заработная плата	тыс. руб.	793,8	864,4
	Начисления на выплаты по оплате труда	тыс. руб.	252,3	256,9
	Услуги связи	тыс. руб.	-	-
	Коммунальные услуги	тыс. руб.	1130,9	2 047,9
	Работа, услуги по содержанию имущества	тыс. руб.	74,9	488,7
	Прочие расходы, услуги	тыс. руб.	12716,8	17 678,7
	Прочие расходы	тыс. руб.	290,8	584,3
	Увеличение стоимости основных средств	тыс. руб.	342,0	444,0
	Увеличение стоимости материальных запасов	тыс. руб.	443,5	400,5
	<b>Субсидии на выполнение муниципального задания</b>	тыс. руб.	<b>80345,5</b>	<b>89 059,9</b>
	Заработная плата	тыс. руб.	46385,6	51 827,3
	Прочие выплаты	тыс. руб.	316,7	309,8
	Начисления на выплаты по оплате труда	тыс. руб.	14484,7	15 606,9
	Услуги связи	тыс. руб.	268,0	293,5
	Коммунальные услуги	тыс. руб.	3064,2	3 498,9
	Работа, услуги по содержанию имущества	тыс. руб.	5581,3	5 639,8
	Прочие расходы, услуги	тыс. руб.	6971,2	7 538,0
	Прочие расходы	тыс. руб.	1239,5	1 673,6

Увеличение стоимости основных средств	тыс. руб.	751,2	1 405,0
Увеличение стоимости материальных запасов	тыс. руб.	966,4	1 242,6
Прочие расходы (страхование, кап. вложения)	тыс. руб.	316,7	24,5
<b>Субсидии на иные цели</b>	тыс. руб.	<b>3400,5</b>	<b>2 128,6</b>
Заработная плата	тыс. руб.	707,1	553,9
Начисления на выплаты по оплате труда	тыс. руб.	216,0	167,6
Работы, услуги по содержанию имущества	тыс. руб.	279,2	-
Прочие работы, услуги	тыс. руб.	868,6	1164,9
Пособия по социальной помощи населению	тыс. руб.	544,6	92,2
Увеличение стоимости основных средств	тыс. руб.	785,0	150,0
Увеличение стоимости материальных запасов	тыс. руб.	-	-
Прочие расходы	тыс. руб.	-	-

2.10. Информация о показателях кассового исполнения бюджетной сметы учреждения и показателях доведенных учреждению лимитов бюджетных обязательств<sup>12</sup>:

№	Наименование расходов	Ед. изм.	КБК	Утверждено лимитов бюджетных обязательств	Кассовый расход	% исполнения
1	2	3	4	5	6	7
-	-	-	-	-	-	-

2.11. Информация об общей сумме прибыли муниципального автономного учреждения после налогообложения в отчетном периоде<sup>8</sup>:

N	Наименование показателей	Ед. изм.	Год 2020		Год 2021	
			план	факт	план	факт
1	2	3	4	5	6	7
1	Общая сумма прибыли муниципального автономного учреждения после налогообложения в отчетном периоде, всего	тыс. руб.	-	-	-	-
	в том числе:					
1.1	сумма прибыли после налогообложения, образовавшаяся в связи с оказанием муниципальным автономным учреждением частично платных услуг (работ)	тыс. руб.	-	-	-	-
1.2	сумма прибыли после налогообложения, образовавшаяся в связи с оказанием муниципальным автономным учреждением платных услуг (работ)	тыс. руб.	-	-	-	-



### 3. Об использовании имущества, закрепленного за муниципальным учреждением

3.1. Информация об общей стоимости недвижимого и движимого имущества муниципального учреждения:

3.1.1. муниципального автономного учреждения, муниципального бюджетного учреждения:

N	Наименование показателей	Ед. изм.	Год 2020		Год 2021	
			на начало отчетного периода	на конец отчетного периода	на начало отчетного периода	на конец отчетного периода
1	2	3	4	5	6	7
1	Общая балансовая стоимость имущества муниципального учреждения, в том числе	тыс. руб.	90024,4	150728,1	150728,1	167743,5
1.1	приобретенного муниципальным учреждением за счет средств, выделенных учредителем, в том числе	тыс. руб.	89759,1	150193,3	150193,3	166856,7
1.1.1	недвижимого имущества	тыс. руб.	83409,9	128736,7	128736,7	144725,3
1.2	приобретенного муниципальным автономным учреждением за счет доходов, полученных от платных услуг и иной приносящей доход деятельности, в том числе:	тыс. руб.	265,3	534,8	534,8	886,8
1.2.1	недвижимого имущества	тыс. руб.	0,00	0,00	0,00	0
2	Общая балансовая стоимость имущества, закрепленного за муниципальным автономным учреждением на праве оперативного управления, в том числе:	тыс. руб.	39358,1	39358,1	39358,1	80054,3
2.1	недвижимого имущества, всего, из него	тыс. руб.	34261,0	34261,0	34261,0	59577,9
2.1.1	переданного в аренду	тыс. руб.	961,9	961,9	961,9	2532,7
2.1.2	переданного в безвозмездное пользование	тыс. руб.	478,1	478,1	478,1	1205,5
2.2	движимого имущества, всего	тыс. руб.	5097,1	5097,1	5097,1	20476,4
2.3	особо ценного движимого имущества, всего, из него	тыс. руб.	3102,2	3102,2	3102,2	14701,7
2.3.1	переданного в аренду	тыс. руб.	889,8	889,8	889,8	2862,2
2.3.2	переданного в безвозмездное пользование	тыс. руб.	69,8	69,8	69,8	365,9
2.4	иного движимого имущества, всего, из него	тыс. руб.	1994,9	1994,9	1994,9	5774,7
2.4.1	переданного в аренду	тыс. руб.	87,0	87,0	87,0	97,4
2.4.2	переданного в безвозмездное пользование	тыс. руб.	0	0	0	0
3	Общая остаточная стоимость имущества муниципального учреждения, в том числе:	тыс. руб.	69494,2	105455,7	105455,7	119763,1
3.1	приобретенного муниципальным автономным учреждением за счет средств, выделенных учредителем, в том числе	тыс. руб.	69461,1	105417,8	105417,8	119763,1

3.1.1	недвижимого имущества	тыс. руб.	68424,7	101787,1	101787,1	89458,3
3.2	приобретенного муниципальным учреждением за счет доходов, полученных от платных услуг и иной приносящей доход деятельности, в том числе	тыс. руб.	33,1	37,9	37,9	0
3.2.1	недвижимого имущества	тыс. руб.	0,00	0,0	0,0	0
4	Общая остаточная стоимость имущества, закрепленного за муниципальным автономным учреждением на праве оперативного управления, в том числе	тыс. руб.	19624,9	19101,1	19101,1	33587,9
4.1	недвижимого имущества, всего, из него	тыс. руб.	19276,8	18864,1	18864,1	31944,4
4.1.1	переданного в аренду	тыс. руб.	487,9	323,3	323,3	740,4
4.1.2	переданного в безвозмездное пользование	тыс. руб.	229,3	224,3	224,3	352,4
4.2	движимого имущества, всего	тыс. руб.	348,1	237,0	237,0	1643,5
4.3	особо ценного движимого имущества, всего, из него	тыс. руб.	340,3	233,4	233,4	1620,9
4.3.1	переданного в аренду	тыс. руб.	28,9	8,6	8,6	85,3
4.3.2	переданного в безвозмездное пользование	тыс. руб.	0,0	0	0	0
4.4	иного движимого имущества, всего, из него	тыс. руб.	7,8	3,6	3,6	22,6
4.4.1	переданного в аренду	тыс. руб.	0,0	0	0	0
4.4.2	переданного в безвозмездное пользование	тыс. руб.	0,00	0	0	0

## 3.2. Информация об использовании имущества, закрепленного за муниципальным учреждением

N	Наименование показателей	Ед. изм.	Год 2020		Год 2021	
			на начало отчетного периода	на конец отчетного периода	на начало отчетного периода	на конец отчетного периода
1	2	3	4	5	6	7
1	Количество объектов недвижимого имущества, закрепленного за муниципальным Учреждением на праве оперативного управления, из них	ед.	28	28	28	51
1.1	зданий, строений, сооружений	ед.	20	20	20	39
1.2	иных объектов (замощений, заборов и других), в том числе	ед.	8	8	8	12
1.3	количество неиспользованных объектов недвижимого имущества, из них	ед.	0	0	0	0
1.3.1	зданий, строений, сооружений	ед.	0	0	0	0
1.3.2	иных объектов (замощений, заборов и других)	ед.	0	0	0	0

2	Количество объектов особо ценного движимого имущества, закрепленного за Муниципальным учреждением на праве оперативного управления, в том числе	ед.	242	242	242	1025
	количество неиспользованных объектов особо ценного движимого имущества	ед.	0	0	0	0
3	Общая площадь объектов недвижимого имущества, закрепленного за муниципальным автономным учреждением на праве оперативного управления, из них	кв. м	5717,4	5717,4	5717,4	11575,42
3.1	зданий, строений, сооружений, в том числе	кв. м	3878,4	3878,4	3878,4	7456,9
3.1.1	переданного в аренду <*>	кв. м	98	98	98	268,3
3.1.2	переданного в безвозмездное пользование <*>	кв. м	68	68	68	127,7
3.2	иных объектов (замощений, заборов и других)	кв. м	1839,0	1839,0	1839,0	4118,52
4	Общая площадь неиспользуемого недвижимого имущества, закрепленного за муниципальным автономным учреждением на праве оперативного управления	кв. м	0	0	0	0
4.1	переданного в аренду	кв. м	0	0	0	0
4.2	переданного в безвозмездное пользование <*>	кв. м	0	0	0	0
5	Объем средств, полученных от сдачи в аренду в установленном порядке имущества, закрепленного за муниципальным автономным учреждением на праве оперативного управления	тыс. руб.	0	911,7	0	1658,4

### 3. Об использовании имущества, закрепленного за муниципальным учреждением (бывший МАДОУ «ЦРР-детский сад №112»)

3.1. Информация об общей стоимости недвижимого и движимого имущества муниципального учреждения:

3.1.1. муниципального автономного учреждения, муниципального бюджетного учреждения:

№	Наименование показателей	Ед. изм.	Год 2020		Год 2021	
			на начало отчетного периода	на конец отчетного периода	на начало отчетного периода	на конец отчетного периода
1	2	3	4	5	6	7
1	Общая балансовая стоимость имущества муниципального учреждения, в том числе:	тыс. руб.	0	0	0	0
1.1	приобретенного муниципальным учреждением за счет средств, выделенных учредителем, в том числе:	тыс. руб.	0	0	0	0
1.1.1	недвижимого имущества	тыс. руб.	0	0	0	0
1.2	приобретенного муниципальным учреждением за счет доходов, полученных от платных услуг и иной приносящей доход деятельности, в том числе:	тыс. руб.	0	0	0	0
1.2.1	недвижимого имущества	тыс. руб.	0	0	0	0

2	Общая балансовая стоимость имущества, закрепленного за муниципальным учреждением на праве оперативного управления, в том числе:	тыс. руб.		37475,7	37475,7	0
2.1	недвижимого имущества, всего, из него:	тыс. руб.	0	25316,9	25316,9	0
2.1.1	переданного в аренду	тыс. руб.	0	1314,7	1314,7	0
2.1.2	переданного в безвозмездное пользование	тыс. руб.	0	693,5	693,5	0
2.2	движимого имущества, всего	тыс. руб.	0	12158,8	12158,8	0
2.3	особо ценного движимого имущества, всего, из него:	тыс. руб.	0	8852,6	8852,6	0
2.3.1	переданного в аренду	тыс. руб.	0	1972,4	1972,4	0
2.3.2	переданного в безвозмездное пользование	тыс. руб.	0	296,1	296,1	0
2.4	иного движимого имущества, всего, из него:	тыс. руб.	0	3306,2	3306,2	0
2.4.1	переданного в аренду	тыс. руб.	0	10,4	10,4	0
2.4.2	переданного в безвозмездное пользование	тыс. руб.	0	0	0	0
3	Общая остаточная стоимость имущества муниципального учреждения, в том числе:	тыс. руб.	0	0	0	0
3.1	приобретенного муниципальным учреждением за счет средств, выделенных учредителем, в том числе:	тыс. руб.	0	0	0	0
3.1.1	недвижимого имущества	тыс. руб.	0	0	0	0
3.2	приобретенного муниципальным учреждением за счет доходов, полученных от платных услуг и иной приносящей доход деятельности, в том числе:	тыс. руб.	0	0	0	0
3.2.1	недвижимого имущества	тыс. руб.	0	0	0	0
4	Общая остаточная стоимость имущества, закрепленного за муниципальным учреждением на праве оперативного управления, в том числе:	тыс. руб.	0	14958,8	14958,8	0
4.1	недвижимого имущества, всего, из него:	тыс. руб.	0	13764,1	13764,1	0
4.1.1	переданного в аренду	тыс. руб.	0	655,0	655,0	0
4.1.2	переданного в безвозмездное пользование	тыс. руб.	0	229,6	229,6	0
4.2	движимого имущества, всего	тыс. руб.	0	1194,7	1194,7	0
4.3	особо ценного движимого имущества, всего, из него:	тыс. руб.	0	1134,6	1134,6	0
4.3.1	переданного в аренду	тыс. руб.	0	141,5	141,5	0
4.3.2	переданного в безвозмездное пользование	тыс. руб.	0	0	0	0
4.4	иного движимого имущества, всего, из него:	тыс. руб.	0	60,1	60,1	0
4.4.1	переданного в аренду	тыс. руб.	0	0	0	0
4.4.2	переданного в безвозмездное пользование	тыс. руб.	0	0	0	0

## 3.2. Информация об использовании имущества, закрепленного за муниципальным учреждением:

№	Наименование показателей	Ед. изм.	Год 2020		Год 2021	
			на начало отчетного периода	на конец отчетного периода	на начало отчетного периода	на конец отчетного периода
1	2	3	4	5	6	7
1	Количество объектов недвижимого имущества, закрепленного за муниципальным учреждением на праве оперативного управления, из них:	ед.	0	23	23	0
1.1	зданий, строений, сооружений	ед.	0	19	19	0
1.2	иных объектов (замощений, заборов и других), в том числе:	ед.	0	4	4	0
1.3	количество неиспользованных объектов недвижимого имущества, из них:	ед.	0	0	0	0

1.3.1	зданий, строений, сооружений	ед.	0	0	0	0
1.3.2	иных объектов (замощений, заборов и других)	ед.	0	0	0	0
2	Количество объектов особо ценного движимого имущества, закрепленного за муниципальным учреждением на праве оперативного управления <sup>11</sup> , в том числе:	ед.	0	750	750	0
	количество неиспользованных объектов особо ценного движимого имущества	ед.	0	0	0	0
3	Общая площадь объектов недвижимого имущества, закрепленного за муниципальным учреждением на праве оперативного управления, из них:	кв. м	0	5858,02	5858,02	0
3.1	зданий, строений, сооружений, в том числе:	кв. м	0	3578,5	3578,5	0
3.1.1	переданного в аренду <sup>13</sup>	кв. м	0	170,3	170,3	0
3.1.2	переданного в безвозмездное пользование <sup>13</sup>	кв. м	0	59,7	59,7	0
3.2	иных объектов (замощений, заборов и других)	кв. м	0	2279,52	2279,52	0
4	Общая площадь неиспользуемого недвижимого имущества, закрепленного за муниципальным учреждением на праве оперативного управления, в том числе:	кв. м	0	0	0	0
4.1	переданного в аренду <sup>13</sup>	кв. м	0	0	0	0
4.2	переданного в безвозмездное пользование <sup>13</sup>	кв. м	0	0	0	0
5	Объем средств, полученных от сдачи в аренду в установленном порядке имущества, закрепленного за муниципальным учреждением на праве оперативного управления	тыс. руб.	0	0	0	0

Руководитель муниципального автономного учреждения

\_\_\_\_\_ (подпись)

\_\_\_\_\_ (расшифровка подписи)

Исполнитель (лицо, ответственное за составление отчета)

\_\_\_\_\_ (подпись)

\_\_\_\_\_ (расшифровка подписи)

СОГЛАСОВАН

\_\_\_\_\_  
(начальник департамента имущественных отношений администрации города Перми)

СОГЛАСОВАН<sup>15</sup>

\_\_\_\_\_  
(руководитель муниципального казенного учреждения, осуществляющего функции по ведению бухгалтерского учета)

СОГЛАСОВАН<sup>16</sup>

\_\_\_\_\_  
(руководитель функционального (территориального) органа администрации города Перми, осуществляющего функции и полномочия учредителя)  
Отчет о результатах деятельности муниципального учреждения города Перми \_\_\_\_\_ за период

\_\_\_\_\_ (наименование учреждения)

с \_\_\_\_\_ по \_\_\_\_\_, опубликованный ранее в печатном средстве

массовой информации «Официальный бюллетень органов местного самоуправления муниципального образования город Пермь» от \_\_\_\_\_ № \_\_\_\_\_ на официальном сайте муниципального образования город Пермь в информационно-телекоммуникационной сети Интернет, считать недействительным<sup>17</sup>

<sup>1</sup> Отчет о результатах деятельности муниципального автономного учреждения утверждается руководителем функционального (территориального) органа администрации города Перми, осуществляющего функции и полномочия учредителя муниципального автономного учреждения города Перми. Отчет о результатах деятельности муниципального бюджетного учреждения, муниципального казенного учреждения утверждается руководителем соответствующего учреждения.

<sup>2</sup> Год, предшествующий отчетному году.

<sup>3</sup> Отчетный год.

<sup>4</sup> Заполняется муниципальным автономным учреждением, муниципальным бюджетным учреждением, муниципальным казенным учреждением, в отношении которого органом, осуществляющим функции и полномочия учредителя, принято решение о формировании им муниципального задания на оказание услуг (выполнение работ).

<sup>5</sup> Для муниципальных казенных учреждений – установленная численность учреждения, для муниципальных автономных учреждений, муниципальных бюджетных учреждений – численность в соответствии с утвержденным штатным расписанием учреждения. В случае изменения установленной численности учреждения указываются причины, приведшие к их изменению на конец отчетного периода.

<sup>6</sup> Указывается уровень профессионального образования и стаж работы сотрудников.

<sup>7</sup> Категории (группы) работников указываются в соответствии с отраслевым Положением о системе оплаты труда работников муниципальных учреждений, утвержденным постановлением администрации города Перми.

<sup>8</sup> Заполняется муниципальным автономным учреждением.

<sup>9</sup> Заполняется муниципальным автономным учреждением. Отчет по муниципальным программам, ведомственным целевым программам представляется в рамках деятельности, осуществленной учреждением.

<sup>10</sup> Заполняется муниципальным казенным учреждением, муниципальным автономным и бюджетным учреждением в разрезе поступлений (выплат), предусмотренных планом финансово-хозяйственной деятельности учреждения.

<sup>11</sup> Заполняется муниципальным автономным учреждением, муниципальным бюджетным учреждением.

<sup>12</sup> Заполняется муниципальным казенным учреждением.

<sup>13</sup> Указываются площади недвижимого имущества, переданного в аренду, безвозмездное пользование по всем договорам, заключенным в течение отчетного периода.

<sup>14</sup> Подписывается руководителем финансово-экономической службы муниципального бюджетного учреждения, муниципального казенного учреждения в случае если ведение бухгалтерского учета не передано муниципальному казенному учреждению, осуществляющему функции по ведению бухгалтерского учета (не централизовано).

<sup>15</sup> Согласовывается руководителем муниципального казенного учреждения, осуществляющего функции по ведению бухгалтерского учета.

<sup>16</sup> Применяется для муниципального бюджетного учреждения, муниципального казенного учреждения.

<sup>17</sup> Информация об отмене опубликованного ранее Отчета указывается учреждением в случае обнаружения неточностей и ошибок в Отчете и внесения изменений в опубликованный ранее Отчет.

УТВЕРЖДЕН

(руководитель функционального (территориального) органа администрации города Перми, осуществляющего функции и полномочия учредителя муниципального автономного учреждения города Перми)/ (руководитель учреждения)<sup>1</sup>

**Отчет**  
**о результатах деятельности муниципального учреждения города Перми**  
**и об использовании закрепленного за ним муниципального имущества**  
**муниципального автономного дошкольного образовательного учреждения**  
**«Детский сад № 407» г. Перми**  
**(наименование учреждения)**  
**за период с 01.01.2021 по 31.12.2021**  
**(по состоянию на 01 января года, следующего за отчетным годом)**

**1. Общие сведения об учреждении**

1.1. Сведения об учреждении:

Полное наименование	Муниципальное автономное дошкольное образовательное учреждение «Детский сад № 407» г.Перми
Сокращенное наименование	МАДОУ «Детский сад № 407» г.Перми
Юридический адрес	614031, Россия, Пермский край, г. Пермь, ул. Докучаева, д. 28а
Фактический адрес	614031, Россия, Пермский край, г. Пермь, ул. Докучаева, д. 28а 614031, Россия, Пермский край, г. Пермь, ул.Костычева,34; 614031, Россия, Пермский край, г. Пермь, ул.Костычева,24.
Телефон/факс/электронная почта	Тел. (342) 214-35-64, 230-53-02 E-mail: det.sat407@mail.ru
Ф.И.О. руководителя, телефон	Фролова Надежда Николаевна, тел. (342) 214-35-64
Документ, подтверждающий государственную регистрацию некоммерческой организации (номер, дата выдачи)	Свидетельство о внесении записи в Единый государственный реестр юридических лиц – серия 59 № 004518475 от 12.12.2012 г., срок действия - бессрочно
Лицензия (номер, дата выдачи, срок действия)	Серия 59Л01 № 0004650 от 10.02.2020 г., срок действия – бессрочно
Свидетельство об аккредитации (номер, дата выдачи, срок действия)	Серия ГА № 024181 от 10.11.2008 г., срок действия - бессрочно

1.2. Виды деятельности, осуществляемые учреждением:

№	Виды деятельности учреждения	Основание (перечень разрешительных документов, на основании которых учреждение осуществляет деятельность, с указанием номеров, даты выдачи и срока действия)	
		год 2020	год 2021
1	2	3	4

1	<p>Основные виды деятельности</p> <p>- реализация основной образовательной программы дошкольного образования в том числе адаптированные программы образования для детей с ограниченными возможностями здоровья и детей-инвалидов (в том числе индивидуальные программы реабилитации инвалидов);</p> <p>-осуществление присмотра и ухода за детьми.</p>	<p>Устав, утвержденный распоряжением начальника департамента образования от 03.06.2019 № СЭД-059-08-01-26-117</p> <p>Лицензия</p> <p>Серия 59Л01 № 0004650 от 10.02.2020 г., срок действия – бессрочно</p> <p>Свидетельство об аккредитации</p> <p>серия ГА № 024181 от 10.11.2008, срок действия - бессрочно</p>	<p>Устав, утвержденный распоряжением начальника департамента образования от 03.06.2019 № СЭД-059-08-01-26-117</p> <p>Лицензия</p> <p>Серия 59Л01 № 0004650 от 10.02.2020 г., срок действия – бессрочно</p> <p>Свидетельство об аккредитации</p> <p>серия ГА № 024181 от 10.11.2008, срок действия - бессрочно</p>
2	<p>Виды деятельности, не являющиеся основными</p> <p>1.проведение мероприятий в сфере образования;</p> <p>2.осуществление приносящей доход деятельности:</p> <p>-оказание платных образовательных услуг по направлению согласно Положению об оказании платных образовательных услуг и ежегодно утвержденным перечнем;</p> <p>-сдача в аренду имущества, закрепленного за Учреждением на праве оперативного управления, а также имущества, приобретенного за счет ведения самостоятельной финансово-хозяйственной деятельности, в порядке, установленном действующими законодательством РФ и нормативно-правовыми актами органов местного самоуправления города Перми.</p> <p>-организация присмотра и ухода за детьми сверх муниципального задания.</p>	<p>Устав, утвержденный распоряжением начальника департамента образования от 03.06.2019 № СЭД-059-08-01-26-117</p> <p>Лицензия</p> <p>Серия 59Л01 № 0004650 от 10.02.2020 г., срок действия – бессрочно</p> <p>Свидетельство об аккредитации</p> <p>серия ГА № 024181 от 10.11.2008, срок действия - бессрочно</p>	<p>Устав, утвержденный распоряжением начальника департамента образования от 03.06.2019 № СЭД-059-08-01-26-117</p> <p>Лицензия</p> <p>Серия 59Л01 № 0004650 от 10.02.2020 г., срок действия – бессрочно</p> <p>Свидетельство об аккредитации</p> <p>серия ГА № 024181 от 10.11.2008, срок действия - бессрочно</p>

## 1.3. Функции, осуществляемые учреждением:

№	Наименование функций	Количество штатных единиц, шт.		Доля бюджета учреждения, расходуемая на осуществление функций, %	
		год 2020	год 2021	год 2020	год 2021
1	2	3	4	5	6
1	Профильные функции	139,75	143,50	140,75	95,35
2	Непрофильные функции	7	7	7	4,65

1.4. Перечень услуг (работ), оказываемых учреждением<sup>4</sup>:

№	Наименование услуги (работы)	год 2020	год 2021	Категория потребителей
1	2	3	4	5
1	Муниципальные услуги (работы), оказываемые потребителям в соответствии с муниципальным заданием			
1.1	Реализация основных общеобразовательных программ дошкольного образования	1179	1179	Физические лица в возрасте до 8 лет
1.2	Присмотр и уход	1179	1179	Физические лица
2	Услуги (работы), оказываемые потребителям за плату	1757	1506	Дети в возрасте от 1,5 до 7 лет
2.1	Художественно-эстетическое развитие	818	755	Дети в возрасте от 3 до 7 лет
2.2	Художественно-эстетическое развитие	34	0	Дети в возрасте от 1,5 до 7 лет
2.3	Физическое развитие	391	260	Дети в возрасте от 3 до 7 лет
2.4	Познавательное развитие	420	340	Дети в возрасте от 3 до 7 лет
2.5	Речевое развитие	94	151	Дети в возрасте от 3 до 7 лет



## 1.5. Информация об установленной и фактической численности работников учреждения:

№	Наименование показателей	Ед. изм.	Год 2020		Год 2021	
			на начало отчетного периода	на конец отчетного периода	на начало отчетного периода	на конец отчетного периода
1	2	3	4	5	6	7
1	Установленная численность учреждения <sup>5</sup>	штук	147,75	147,25	147,25	150,5
2	Фактическая численность	штук	147,75	147,25	147,25	147,25
2.1	Количественный состав	человек	132	134	134	131
2.2	Квалификация сотрудников <sup>6</sup>	человек	высшее образование и стаж работы: до 3-х лет - 2; с 3 до 8 лет - 4; с 8 до 14 лет - 19; с 14 до 20 лет - 12; более 20 лет – 18.	высшее образование и стаж работы: до 3-х лет - 3; с 3 до 8 лет - 4; с 8 до 14 лет - 20; с 14 до 20 лет - 14; более 20 лет – 21.	высшее образование и стаж работы: до 3-х лет - 3; с 3 до 8 лет - 4; с 8 до 14 лет - 20; с 14 до 20 лет - 14; более 20 лет -21.	высшее образование и стаж работы: до 3-х лет - 3; с 3 до 8 лет - 4; с 8 до 14 лет - 21; с 14 до 20 лет -13; более 20 лет -21.
			средне - специальное образование и стаж работы: до 3-х лет - 6; с 3 до 8 лет - 11; с 8 до 14 лет - 12; с 14 до 20 лет - 15; более 20 лет – 4.	средне - специальное образование и стаж работы: до 3-х лет - 5; с 3 до 8 лет -10; с 8 до 14 лет - 14; с 14 до 20 лет - 15; более 20 лет – 17.	средне - специальное образование и стаж работы: до 3-х лет - 5; с 3 до 8 лет - 10; с 8 до 14 лет - 14; с 14 до 20 лет - 15; более 20 лет -17.	средне - специальное образование и стаж работы: до 3-х лет - 4; с 3 до 8 лет - 8; с 8 до 14 лет - 16; с 14 до 20 лет - 15; более 20 лет -17.
			среднее образование и стаж работы: до 3-х лет - 6; с 3 до 8 лет - 3; с 8 до 14 лет - 9; с 14 до 20 лет - 6; более 20 лет -5.	среднее образование и стаж работы: до 3-х лет - 0; с 3 до 8 лет - 0; с 8 до 14 лет - 3; с 14 до 20 лет - 4; более 20 лет -4.	среднее образование и стаж работы: до 3-х лет - 0; с 3 до 8 лет - 0; с 8 до 14 лет - 3; с 14 до 20 лет - 4; более 20 лет -4.	среднее образование и стаж работы: до 3-х лет - 0; с 3 до 8 лет - 0; с 8 до 14 лет - 3; с 14 до 20 лет - 3; более 20 лет-3.
			без образования и стаж работы: до 3-х лет - 0; с 3 до 8 лет - 0; с 8 до 14 лет - 0; с 14 до 20 лет - 0; более 20 лет -0.	без образования и стаж работы: до 3-х лет - 0; с 3 до 8 лет - 0; с 8 до 14 лет - 0; с 14 до 20 лет - 0; более 20 лет -;	без образования и стаж работы: до 3-х лет - 0; с 3 до 8 лет - 0; с 8 до 14 лет - 0; с 14 до 20 лет - 0; более 20 лет-0.	без образования и стаж работы: до 3-х лет - 0; с 3 до 8 лет - 0; с 8 до 14 лет - 0; с 14 до 20 лет - 0; более 20 лет-0.

## 1.6. Информация о среднегодовой численности и средней заработной плате работников учреждения:

N	Наименование показателей	Ед. изм.	год 2020	год 2021
1	2	3	4	5
1	Среднегодовая численность работников учреждения	человек	117,6	118
	в том числе:			
	Работники учреждения, непосредственно осуществляющие учебный (воспитательный, образовательный) процесс (в учреждениях, реализующих программы общего образования, дошкольных образовательных учреждениях, учреждениях дополнительного образования детей)	человек	63,1	92,5
	Работники учреждения, непосредственно осуществляющие основную деятельность, направленную на достижение целей, для реализации которых создано учреждение (в иных учреждениях)	человек	-	-
	Педагогические работники, кроме работников, непосредственно осуществляющих учебный (воспитательно-образовательный) процесс	человек	14,2	15,5

	Руководители учреждения	человек	3,1	3
	Учебно-вспомогательный персонал	человек	33,2	-
	Административный персонал	человек	4	7
	Рабочие	человек		
2	Средняя заработная плата работников учреждения	руб.	37357,2	40681,2
	в том числе:			
	Работники учреждения, непосредственно осуществляющие учебный (воспитательный, образовательный) процесс (в учреждениях, реализующих программы общего образования, дошкольных образовательных учреждениях, учреждениях дополнительного образования детей)	руб.	40038,1	36842,3
	Работники учреждения, непосредственно осуществляющие основную деятельность, направленную на достижение целей, для реализации которых создано учреждение (в иных учреждениях)	руб.	-	-
	Педагогические работники, кроме работников, непосредственно осуществляющих учебный (воспитательно-образовательный) процесс	руб.	47019,8	53024,2
	Руководители учреждения	руб.	84107,5	95936,1
	Учебно-вспомогательный персонал	руб.	22841,3	-
	Административный персонал	руб.	44782,7	40397,6
	Рабочие	руб.	-	-

1.7. Информация об осуществлении муниципальным автономным учреждением деятельности, связанной с выполнением работ или оказанием услуг в соответствии с обязательствами перед страховщиком по обязательному социальному страхованию, и об объеме финансового обеспечения данной деятельности<sup>8</sup>:

№	Наименование услуги (работы)	Объем услуг (работ), ед. изм.		Объем финансового обеспечения, тыс. руб.	
		год 2020	год 2021	год 2020	год 2021
1	2	3	4	5	6
-	-	-	-	-	-

1.8. Информация об объеме финансового обеспечения муниципального автономного учреждения в рамках муниципальных программ, ведомственных целевых программ, утвержденных в установленном порядке<sup>9</sup>:

№	Наименование муниципальных программ, ведомственных целевых программ с указанием правового акта об их утверждении (в разрезе каждой программы)	Объем финансового обеспечения, тыс. руб.	
		год 2020	год 2021
1	2	3	4
1	Постановление администрации города Перми от 19.10.2018 N 792 «Об утверждении муниципальной программы «Доступное и качественное образование»	85632,2	94683,9
2	Постановление администрации города Перми от 18.10.2018 N 764 «Об утверждении муниципальной программы «Социальная поддержка и обеспечение семейного благополучия населения города Перми»	42,2	42,2
3	Постановление администрации города Перми от 19.10.2018 N 796 «Об утверждении муниципальной программы «Развитие сети образовательных организаций города Перми»	-	260,0

1.9. Состав наблюдательного совета учреждения<sup>8</sup>:

№	Фамилия, имя, отчество	Должность	Правовой акт о назначении членов наблюдательного совета (вид, дата, №, наименование)	Срок полномочий
1	2	3	4	5
1.	Загуляева Екатерина Евгеньевна	Представитель органа местного самоуправления в лице учредителя – департамента образования администрации города Перми	Приказ начальника Департамента образования администрации города Перми от 15.12.2020 г. № СЭД-059-08-01-09-1161 «О внесении изменений в состав наблюдательного совета в муниципальном автономном дошкольном общеобразовательном учреждении «Детский сад №407» г. Перми, утвержденный приказом начальника департамента образования администрации города Перми от 14.03.2017 г. (в ред. от 11.04.2018 г. №СЭД-08-01-09-420)	До 02.03.2022г.

2.	Петрова Юлия Леонидовна	Представитель органа местного самоуправления в лице департамента имущественных отношений администрации города Перми	Приказ начальника Департамента образования администрации города Перми от 15.12.2020 г. № СЭД-059-08-01-09-1161 «О внесении изменений в состав наблюдательного совета в муниципальном автономном дошкольном общеобразовательном учреждении “Детский сад №407” г. Перми, утвержденный приказом начальника департамента образования администрации города Перми от 14.03.2017 г. (в ред. от 11.04.2018 г. №СЭД-08-01-09-420)	До 02.03.2022г.
3.	Старкова Людмила Анатольевна	Представитель трудового коллектива (решение собрания трудового коллектива от 26.11.2020)	Приказ начальника Департамента образования администрации города Перми от 15.12.2020 г. № СЭД-059-08-01-09-1161 «О внесении изменений в состав наблюдательного совета в муниципальном автономном дошкольном общеобразовательном учреждении “Детский сад №407” г. Перми, утвержденный приказом начальника департамента образования администрации города Перми от 14.03.2017 г. (в ред. от 11.04.2018 г. №СЭД-08-01-09-420)	До 02.03.2022г.
4.	Бережнева Наталья Герольдовна	Представитель общест-венности (решение общего собрания от 26.11.2020)	Приказ начальника Департамента образования администрации города Перми от 15.12.2020 г. № СЭД-059-08-01-09-1161 «О внесении изменений в состав наблюдательного совета в муниципальном автономном дошкольном общеобразовательном учреждении “Детский сад №407” г. Перми, утвержденный приказом начальника департамента образования администрации города Перми от 14.03.2017 г. (в ред. от 11.04.2018 г. №СЭД-08-01-09-420)	До 02.03.2022г.
5.	Касаткина Наталья Александровна	Представитель родительской общест-венности (решение общего собрания от 30.11.2020)	Приказ начальника Департамента образования администрации города Перми от 15.12.2020 г. № СЭД-059-08-01-09-1161 «О внесении изменений в состав наблюдательного совета в муниципальном автономном дошкольном общеобразовательном учреждении “Детский сад №407” г. Перми, утвержденный приказом начальника департамента образования администрации города Перми от 14.03.2017 г. (в ред. от 11.04.2018 г. №СЭД-08-01-09-420)	До 02.03.2022г.
6.	Шишкина Юлия Александровна	Представитель трудового коллектива (решение собрания трудового коллектива от 26.11.2020)	Приказ начальника Департамента образования администрации города Перми от 15.12.2020 г. № СЭД-059-08-01-09-1161 «О внесении изменений в состав наблюдательного совета в муниципальном автономном дошкольном общеобразовательном учреждении “Детский сад №407” г. Перми, утвержденный приказом начальника департамента образования администрации города Перми от 14.03.2017 г. (в ред. от 11.04.2018 г. №СЭД-08-01-09-420)	До 02.03.2022г.
7.	Могилова Татьяна Эдуардовна	Представитель родительской общест-венности (решение общего собрания от 30.11.2020)	Приказ начальника Департамента образования администрации города Перми от 15.12.2020 г. № СЭД-059-08-01-09-1161 «О внесении изменений в состав наблюдательного совета в муниципальном автономном дошкольном общеобразовательном учреждении “Детский сад №407” г. Перми, утвержденный приказом начальника департамента образования администрации города Перми от 14.03.2017 г. (в ред. от 11.04.2018 г. №СЭД-08-01-09-420)	До 02.03.2022г.

## 2. Результат деятельности муниципального учреждения

## 2.1. Изменение балансовой (остаточной) стоимости нефинансовых активов:

№	Наименование показателей	Ед. изм.	Год 2020	Год 2021	Изменение стоимости нефинансовых активов, %
1	2	3	4	5	6
1	Балансовая стоимость нефинансовых активов	тыс. руб.	240 869,2	241337,0	0,2
2	Остаточная стоимость нефинансовых активов	тыс. руб.	199 114,6	197033,0	-1,04

## 2.2. Общая сумма выставленных требований в возмещение ущерба по недостаткам и хищениям:

№	Наименование показателей	Ед. изм.	Год 2020	Год 2021
1	2	3	4	5
1	Общая сумма выставленных требований в возмещение ущерба по недостаткам и хищениям, в том числе:	тыс. руб.	-	-
1.1	материальных ценностей	тыс. руб.	-	-
1.2	денежных средств	тыс. руб.	-	-
1.3	от порчи материальных ценностей	тыс. руб.	-	-

2.3. Изменение дебиторской и кредиторской задолженности в разрезе поступлений (выплат)<sup>10</sup>:

№	Наименование показателей	Ед. изм.	Год 2020	Год 2021	Изменение суммы задолженности относительно предыдущего отчетного года, %	Причины образования просроченной кредиторской задолженности, дебиторской задолженности, нереальной к взысканию
1	2	3	4	5	6	7
1	Сумма дебиторской задолженности, в том числе:	тыс. руб.	3626,7	188418,8	98,0	-
1.1	в разрезе поступлений	тыс. руб.	2375,8	187927,0	98,7	-
	родительская плата	тыс. руб.	1987,6	1948,8	-2,0	-
	платные услуги	тыс. руб.	40,6	239,1	488,9	-
	доходы от собственности	тыс. руб.	347,6	1733,1	398,6	-
	Субсидии на выполнение государственного (муниципального) задания	тыс. руб.	-	179754,4	100	-
	Субсидии на иные цели	тыс. руб.	-	4251,6	100	-
1.2	в разрезе выплат	тыс. руб.	1250,9	491,8	-60,7	-
	Коммунальные услуги	тыс. руб.	264,8	149,5	-43,5	-
	Прочие работы, услуги	тыс. руб.	168,2	43,3	-74,4	-
	Услуги связи	тыс. руб.	1,7	3,7	54,0	-
	Основные средства	тыс. руб.	47,8	46,1	-3,5	-
	Материальные запасы	тыс. руб.	155,4	84,7	-45,5	-
	Содержание имущества	тыс. руб.	104,6	112,2	6,6	-
	Начисление на оплату труда	тыс. руб.	487,3	31,2	-93,6	-
	Социальные компенсации	тыс. руб.	21,1	21,1	-	-
2	Нереальная к взысканию дебиторская задолженность	тыс. руб.	-	-	-	-
3	Сумма кредиторской задолженности, в том числе:	тыс. руб.	1 54,1	1661,6	6,9	-
3.1	в разрезе поступлений	тыс. руб.	1 41,3	1638,8	22,2	-
	Родительская плата	тыс. руб.	536,5	587,8	9,56	-
	Платные услуги	тыс. руб.	804,8	962,0	19,53	-
	Прочие поступления	тыс. руб.	-	89,0	100	-

3.2	в разрезе выплат	тыс. руб.	212,8	22,8	-98,68	-
	Коммунальные услуги	тыс. руб.	14,4	-	-100	-
	Содержание имущества	тыс. руб.	10,0	-	-100	-
	Основные средства	тыс. руб.	2,4	-	-100	-
	Материальные запасы	тыс. руб.	8,4	-	-100	-
	Прочие работы, услуги	тыс. руб.	34,4	-	-100	-
	Начисление на оплату труда	тыс. руб.	-	22,8	100	-
	Расчеты по прочим платежам в бюджет	тыс. руб.	143,2	-	-100	-
4	Просроченная кредиторская задолженность	тыс. руб.	-	-	-	-

## 2.4. Информация о суммах доходов, полученных учреждением от оказания платных услуг (выполнения работ):

№	Наименование показателей	Ед. изм.	Год 2020		Год 2021	
			план	факт	план	факт
1	2	3	4	5	6	7
1	Сумма доходов, полученных от оказания платных услуг (выполнения работ), в том числе:	тыс. руб.	19186,6	16061,5	21182,5	20752,6
1.1	частично платных, из них по видам услуг (работ):	тыс. руб.	2626,0	1945,0	2300,7	2062,4
	Присмотр и уход, физические лица льготных категорий, определяемых учредителем, до 3 лет, группа полного дня	тыс. руб.	232,6	137,2	306,3	301,8
	Присмотр и уход, физические лица льготных категорий, определяемых учредителем, от 3 до 8 лет, группа полного дня	тыс. руб.	2390,6	1801,7	1976,3	1748,8
	Присмотр и уход, физические лица льготных категорий, определяемых учредителем, от 3 лет до 8 лет, группа кратковременного пребывания детей	тыс. руб.	2,8	6,1	18,1	8,2
	Присмотр и уход, физические лица льготных категорий, определяемых учредителем, до 3 лет, группа кратковременного пребывания детей	тыс. руб.	-	-	0	3,6
1.2	полностью платных, из них по видам услуг (работ):	тыс. руб.	16560,6	14116,5	18881,8	18690,2
	Присмотр и уход, физические лица за исключением льготных категорий, до 3 лет, группа полного дня	тыс. руб.	383,6	252,6	594,7	417,6
	Присмотр и уход, физические лица за исключением льготных категорий, от 3 до 8 лет, группа полного дня	тыс. руб.	11998,4	9426,5	12802,5	12760,2
	Присмотр и уход, физические лица за исключением льготных категорий, от 3 лет до 8 лет, группа кратковременного пребывания детей	тыс. руб.	202,7	48,7	199,4	29,9
	Присмотр и уход, физические лица за исключением льготных категорий, до 3 лет, группа кратковременного пребывания детей	тыс. руб.	-	-	0	7,0
	Художественно-эстетическое направление	тыс. руб.	1185,6	1794,9	1260,7	2141,6
	Физкультурно-оздоровительное направление	тыс. руб.	1237,1	1109,4	1686,3	1232,9
	Познавательное-речевое направление	тыс. руб.	1265,9	1197,2	2032,2	1831,4
	Речевое развитие	тыс. руб.	287,3	287,2	306,0	269,6
2	Сумма доходов, полученных при осуществлении основных видов деятельности сверх муниципального задания, в том числе:	тыс. руб.	-	-	-	-
3	Сумма доходов, полученных при осуществлении иных видов деятельности, в том числе:	тыс. руб.	-	-	-	-

2.5. Информация об исполнении муниципального задания учредителя<sup>4</sup>:

№	Наименование услуги (работы)	Объем услуг (работ), ед. изм.				Объем финансового обеспечения, тыс. руб.				Объем услуг (работ), оказанных сверх муниципального задания, ед. изм.	
		план		факт		план		факт		год 2020	год 2021
		год 2020	год 2021	год 2020	год 2021	год 2020	год 2021	год 2020	год 2021		
1	2	3	4	5	6	7	8	9	10	11	12
1	Присмотр и уход	1179	1179	1179	1179	10501,8	12655,1	9054,8	12556,2	-	-
2	Реализация основных общеобразовательных программ дошкольного образования	1179	1179	1179	1179	69238,2	77318,3	67854	76505,2	-	-
3	Затраты на уплату налогов	-	-	-	-	3120,8	2750,8	3120,8	2705,1	-	-
4	Нормативные затраты на содержание муниципального имущества	-	-	-	-	2034,8	2044,3	2034,8	1840,5	-	-
5	Обеспечение своевременной выплаты заработной платы работникам в первые рабочие дни 2019, 2020 годов с учетом установленных сроков	-	-	-	-	5554,4	-	5554,4	-	-	-

## 2.6. Информация о ценах (тарифах) на платные услуги (работы), оказываемые потребителям (в динамике в течение отчетного года):

№	Наименование услуги (работы)	Ед. изм.	Цены (тарифы) на платные услуги (работы), оказываемые потребителям																									
			год 2021																									
			план												факт													
январь	февраль	март	апрель	май	июнь	июль	август	сентябрь	октябрь	ноябрь	декабрь	январь	февраль	март	апрель	май	июнь	июль	август	сентябрь	октябрь	ноябрь	декабрь					
1	2	3	4	5	6	7	8	9	10	11	12	13	14	15	16	17	18	19	20	21	22	23	24	25	26	27		
1	Художественно-эстетическое направление	руб.	933,33	933,33	933,33	933,33	933,33	0,00	0,00	0,00	933,33	933,33	933,33	933,33	933,33	933,33	933,33	933,33	933,33	933,33	0,00	0,00	0,00	933,33	933,33	933,33	933,33	
2	Физкультурно-оздоровительное направление	руб.	1093,33	1093,33	1093,33	1093,33	1093,33	0,00	0,00	0,00	1093,33	1093,33	1093,33	1093,33	1093,33	1093,33	1093,33	1093,33	1093,33	1093,33	0,00	0,00	0,00	1093,33	1093,33	1093,33	1093,33	1093,33
3	Познавательное-речевое направление	руб.	1000,00	1000,00	1000,00	1000,00	1000,00	0,00	0,00	0,00	1000,00	1000,00	1000,00	1000,00	1000,00	1000,00	1000,00	1000,00	1000,00	1000,00	0,00	0,00	0,00	1000,00	1000,00	1000,00	1000,00	1000,00
4	Речевое развитие	руб.	1150,00	1150,00	1150,00	1150,00	1150,00	0,00	0,00	0,00	1150,00	1150,00	1150,00	1150,00	1150,00	1150,00	1150,00	1150,00	1150,00	1150,00	0,00	0,00	0,00	1150,00	1150,00	1150,00	1150,00	1150,00

## 2.7. Информация о результатах оказания услуг (выполнения работ):

№	Наименование показателей	Ед. изм.	Год 2020		Год 2021	
			план	факт	план	факт
1	2	3	4	5	6	7
1	Общее количество потребителей, воспользовавшихся услугами (работами) учреждения, в том числе:	ед.	4115	4115	3864	3864
1.1	бесплатными, из них по видам услуг (работ):	ед.	1215	1215	1213	1218
1.1.1	Реализация основных общеобразовательных программ дошкольного образования	ед.	1179	1179	1179	1179
1.1.2	Присмотр и уход, дети инвалиды, от 3 лет до 8 лет, группа полного дня	ед.	3	3	2	3
1.1.3	Присмотр и уход, дети-сироты и дети, оставшиеся без попечения родителей, до 3 лет, группа полного дня	ед.	0	0	0	1
1.1.4	Присмотр и уход, дети - сироты и дети оставшиеся без попечения родителей, от 3 лет до 8 лет, группа полного дня	ед.	3	3	2	3
1.1.5	Присмотр и уход, дети инвалиды до 3 лет, группа полного дня	ед.	0	0	0	1
1.1.6	Присмотр и уход, физические лица льготных категорий, определяемых учредителем, до 3 лет, группа полного дня	ед.	1	1	0	1
1.1.7	Присмотр и уход, физические лица льготных категорий, определяемых учредителем, от 3 лет до 8 лет, группа полного дня	ед.	29	29	30	30
1.2	частично платными, из них по видам услуг (работ):	ед.	255	255	298	298
1.2.1	Присмотр и уход, физические лица льготных категорий, определяемых учредителем, до 3 лет, группа полного дня	ед.	28	28	24	34
1.2.2	Присмотр и уход, физические лица льготных категорий, определяемых учредителем, от 3 лет до 8 лет, группа полного дня	ед.	222	222	271	259
1.2.3	Присмотр и уход, физические лица льготных категорий, определяемых учредителем, от 3 лет до 8 лет, группа кратковременного пребывания	ед.	5	5	3	3
1.2.4	Присмотр и уход, физические лица льготных категорий, определяемых учредителем, до 3 лет, группа кратковременного пребывания	ед.	-	-	0	2
1.3	полностью платными, из них по видам услуг (работ):	ед.	2645	2645	2353	2348
1.3.1	Присмотр и уход, физические лица за исключением льготных категорий, до 3 лет, группа полного дня	ед.	31	31	46	33
1.3.2	Присмотр и уход, физические лица за исключением льготных категорий, от 3 лет до 8 лет, группа полного дня	ед.	827	827	769	779
1.3.3	Присмотр и уход, физические лица за исключением льготных категорий, от 3 лет до 8 лет, группа кратковременного пребывания	ед.	30	30	20	20
1.3.4	Присмотр и уход, физические лица за исключением льготных категорий, до 3 лет, группа кратковременного пребывания	ед.	-	-	12	10
1.3.5	Художественно-эстетическое направление	ед.	852	852	755	755
1.3.6	Физкультурно-оздоровительное направление	ед.	391	391	260	260
1.3.7	Познавательное-речевое направление	ед.	420	420	340	340
1.3.8	Речевое развитие	ед.	94	94	151	151
2	Средняя стоимость получения частично платных услуг для потребителей, в том числе по видам услуг (работ) <sup>8</sup> :	руб.	62,77	62,77	64,17	65,55
2.2	Присмотр и уход, физические лица за исключением льготных категорий, инвалидов, до 3 лет, группа полного дня	руб.	52,62	52,62	54,72	54,72

2.3	Присмотр и уход, обучающихся за исключением детей-инвалидов, от 3 лет до 8 лет, группа полного дня	руб.	64,98	64,98	67,58	67,58
2.4	Присмотр и уход, обучающихся за исключением детей-инвалидов, от 3 лет до 8 лет, группа кратковременного пребывания	руб.	21,66	21,66	22,53	22,53
2.5	Присмотр и уход, обучающихся за исключением детей-инвалидов, до 3 лет до 8 лет, группа кратковременного пребывания	руб.	-	-	18,24	18,24
3	Средняя стоимость получения платных услуг для потребителей, в том числе по видам услуг (работ) <sup>8</sup> :	руб.	665,87	665,87	682,84	686,86
3.1	Присмотр и уход, физические лица за исключением льготных категорий, инвалидов, до 3 лет, группа полного дня	руб.	105,23	105,23	109,44	109,44
3.2	Присмотр и уход, обучающихся за исключением детей-инвалидов, от 3 лет до 8 лет, группа полного дня	руб.	129,96	129,96	135,16	135,16
3.3	Присмотр и уход, обучающихся за исключением детей-инвалидов, от 3 лет до 8 лет, группа кратковременного пребывания	руб.	43,32	43,32	45,05	45,05
3.4	Присмотр и уход, обучающихся за исключением детей-инвалидов, до 3 лет, группа кратковременного пребывания	руб.	-	-	36,48	36,48
3.5	Художественно-эстетическое направление	руб.	1060,0	1060,0	933,33	933,33
3.6	Физкультурно-оздоровительное направление	руб.	920,0	920,0	1093,33	1093,33
3.7	Познавательное-речевое направление	руб.	920,0	920,0	1000,00	1000,00
3.8	Речевое развитие	руб.	1300,0	1300,0	1150,00	1150,00

## 2.8. Информация о жалобах потребителей:

№	Виды зарегистрированных жалоб	Количество жалоб		Принятые меры по результатам рассмотрения жалоб
		год 2020	год 2021	
1	2	3	4	5
1	Жалобы потребителей, поступившие в учреждение	1	-	-
2	Жалобы потребителей, поступившие учредителю	1	-	-
3	Жалобы потребителей, поступившие Главе города Перми	-	-	-
4	Жалобы потребителей, поступившие губернатору Пермского края	-	-	-
5	Жалобы потребителей, поступившие в прокуратуру города Перми	-	-	-

2.9. Информация о суммах кассовых и плановых поступлений (с учетом возвратов) и выплат (с учетом восстановленных кассовых выплат), предусмотренных планом финансово-хозяйственной деятельности учреждения<sup>11</sup>:

№	Наименование показателей	Ед. изм.	год 2020	год 2021
1	2	3	4	5
1	Суммы плановых поступлений (с учетом возвратов), в том числе:	тыс. руб.	108499,5	118703,6
1.1	Собственные доходы:	тыс. руб.	20579,1	23057,5
1.1.1	Родительская плата на содержание детей	тыс. руб.	15210,7	15897,3
1.1.2	Платные дополнительные образовательные услуги	тыс. руб.	3975,9	5285,2
1.1.3	Прочие доходы	тыс. руб.	-159,3	-3,1
1.1.4	Доходы от аренды	тыс. руб.	670,6	734,7
1.1.5	Возмещение коммунальных услуг	тыс. руб.	881,2	1143,4
1.2	Субсидии на муниципальное задание	тыс. руб.	83029,3	91937,3
1.3	Субсидии на иные цели	тыс. руб.	4891,1	3708,8
2	Суммы кассовых поступлений (с учетом возвратов), в том числе:	тыс. руб.	104780,8	118276,8
2.1	Собственные доходы:	тыс. руб.	17384,3	22630,7
2.1.1	Родительская плата на содержание детей	тыс. руб.	12779,3	15277,1



2.1.2	Платные дополнительные образовательные услуги	тыс. руб.	3397,0	5478,6
2.1.3	Прочие доходы	тыс. руб.	-159,3	-3,1
2.1.4	Доходы от аренды	тыс. руб.	502,8	734,7
2.1.5	Возмещение коммунальных услуг	тыс. руб.	864,4	1143,4
2.2	Субсидии на муниципальное задание	тыс. руб.	82505,4	91937,3
2.3	Субсидии на иные цели	тыс. руб.	4891,1	3708,8
3	Суммы плановых выплат (с учетом восстановленных кассовых выплат), в том числе:	тыс. руб.	116877,4	123503,3
3.1	Собственные доходы:	тыс. руб.	20999,3	24550,7
3.1.1	Заработная плата	тыс. руб.	2418,8	3007,6
3.1.2	Начисления на выплаты по оплате труда	тыс. руб.	815,6	908,3
3.1.3	Услуги связи	тыс. руб.	16,6	10,8
3.1.4	Коммунальные услуги	тыс. руб.	1233,4	1338,9
3.1.5	Работы, услуги по содержанию имущества	тыс. руб.	48,1	1097,9
3.1.6	Прочие работы и услуги	тыс. руб.	15328,3	16973,7
3.1.7	Прочие расходы	тыс. руб.	770,0	638,4
3.1.8	Штрафы за нарушение законодательства о налогах и сборах, законодательства о страховых взносах	тыс. руб.	-	102,6
3.1.9	Другие экономические санкции	тыс. руб.	-	175,0
3.1.10	Расходы по приобретению нефинансовых активов – основных средств	тыс. руб.	150,1	27,4
3.1.11	Расходы по приобретению нефинансовых активов – строительных материалов	тыс. руб.	-	160,3
3.1.12	Расходы по приобретению нефинансовых активов – материальных запасов	тыс. руб.	218,4	109,8
3.2	Субсидии на муниципальное задание:	тыс. руб.	90974,0	95243,8
3.2.1	Заработная плата	тыс. руб.	50147,9	53644,0
3.2.2	Прочие выплаты	тыс. руб.	400,8	443,5
3.2.3	Начисления на выплаты по оплате труда	тыс. руб.	15769,2	16221,6
3.2.4	Услуги связи	тыс. руб.	300,8	360,0
3.2.5	Коммунальные услуги	тыс. руб.	4961,6	5405,9
3.2.6	Работы, услуги по содержанию имущества	тыс. руб.	5043,3	5246,4
3.2.7	Прочие работы и услуги	тыс. руб.	8005,0	8881,1
3.2.8	Прочие расходы	тыс. руб.	3133,0	2750,8
3.2.9	Страхование	тыс. руб.	-	15,0
3.2.10	Расходы по приобретению нефинансовых активов – основных средств	тыс. руб.	1073,1	758,4
3.2.11	Расходы по приобретению нефинансовых активов – строительных материалов	тыс. руб.	196,3	183,1
3.2.12	Расходы по приобретению нефинансовых активов – мягкий инвентарь	тыс. руб.	110,1	15,0
3.2.13	Расходы по приобретению нефинансовых активов – материальных запасов	тыс. руб.	1440,8	1211,7
3.2.14	Работы, услуги для целей капитальных вложений	тыс. руб.	262,9	107,3
3.3	Субсидии на иные цели:	тыс. руб.	4904,1	3708,8
3.3.1	Заработная плата	тыс. руб.	1211,4	1107,9
3.3.2	Прочие выплаты	тыс. руб.	92,2	50,0
3.3.3	Начисления на выплаты по оплате труда	тыс. руб.	384,8	334,6
3.3.4	Работы, услуги по содержанию имущества	тыс. руб.	170,7	450,0
3.3.5	Прочие работы и услуги	тыс. руб.	1582,7	1232,9
3.3.6	Пособия по социальной помощи населению	тыс. руб.	384,3	21,2
3.3.7	Социальные компенсации персоналу в натуральной форме	тыс. руб.		42,2
3.3.8	Расходы по приобретению нефинансовых активов – основных средств	тыс. руб.	606,9	410,0
3.3.9	Расходы по приобретению нефинансовых активов – медицинские препараты	тыс. руб.	60,0	60,0
3.3.10	Работы, услуги для целей капитальных вложений	тыс. руб.	250,0	-
3.3.11	Прочие расходы	тыс. руб.	161,1	-
4	Суммы кассовых выплат (с учетом восстановленных кассовых выплат), в том числе:	тыс. руб.	109215,1	121145,0

4.1	Собственные доходы:	тыс. руб.	16311,4	23442,9
4.1.1	Заработная плата	тыс. руб.	2291,3	3007,6
4.1.2	Начисления на выплаты по оплате труда	тыс. руб.	762,6	908,2
4.1.3	Услуги связи	тыс. руб.	13,3	-
4.1.4	Коммунальные услуги	тыс. руб.	1004,1	891,5
4.1.5	Работы, услуги по содержанию имущества	тыс. руб.	20,2	1046,2
4.1.6	Прочие работы и услуги	тыс. руб.	11210,8	16466,6
4.1.7	Прочие расходы	тыс. руб.	770,0	636,7
4.1.8	Штрафы за нарушение законодательства о налогах и сборах, законодательства о страховых взносах	тыс. руб.	-	39,5
4.1.9	Другие экономические санкции	тыс. руб.	-	175,0
4.1.10	Расходы по приобретению нефинансовых активов – основных средств	тыс. руб.	124,8	27,4
4.1.11	Расходы по приобретению нефинансовых активов – строительных материалов	тыс. руб.	-	149,1
4.1.12	Расходы по приобретению нефинансовых активов – материальных запасов	тыс. руб.	-	95,1
4.1.13	Расходы по приобретению нефинансовых активов – материальных запасов однократного применения	тыс. руб.	114,3	-
4.2	Субсидии на муниципальное задание:	тыс. руб.	88142,8	94082,3
4.2.1	Заработная плата	тыс. руб.	49783,9	53636,6
4.2.2	Прочие выплаты	тыс. руб.	3,0	380,8
4.2.3	Начисления на выплаты по оплате труда	тыс. руб.	15241,9	16137,1
4.2.4	Услуги связи	тыс. руб.	300,8	342,2
4.2.5	Коммунальные услуги	тыс. руб.	3694,2	4664,6
4.2.6	Работы, услуги по содержанию имущества	тыс. руб.	4947,9	5246,4
4.2.7	Прочие работы и услуги	тыс. руб.	7836,1	8695,1
4.2.8	Прочие расходы	тыс. руб.	3133,0	2705,1
4.2.9	Расходы по приобретению нефинансовых активов – основных средств	тыс. руб.	1062,9	757,3
4.2.10	Расходы по приобретению нефинансовых активов – строительных материалов	тыс. руб.	196,3	183,1
4.2.11	Расходы по приобретению нефинансовых активов – мягкий инвентарь	тыс. руб.	110,1	15,0
4.2.12	Расходы по приобретению нефинансовых активов – материальных запасов	тыс. руб.	1440,7	1211,7
4.2.13	Работы, услуги для целей капитальных вложений	тыс. руб.	262,9	107,3
4.2.14	Пособия по социальной помощи населению	тыс. руб.	129,2	-
4.3	Субсидии на иные цели:	тыс. руб.	4760,9	3619,8
4.3.1	Заработная плата	тыс. руб.	1108,2	1081,1
4.3.2	Прочие выплаты	тыс. руб.	92,2	-
4.3.3	Начисления на выплаты по оплате труда	тыс. руб.	344,8	324,1
4.3.4	Работы, услуги по содержанию имущества	тыс. руб.	170,7	450,0
4.3.5	Прочие работы и услуги	тыс. руб.	1582,7	1233,0
4.3.6	Пособия по социальной помощи населению	тыс. руб.	384,3	19,4
4.3.7	Социальные компенсации персоналу в натуральной форме	тыс. руб.		42,2
4.3.8	Расходы по приобретению нефинансовых активов – основных средств	тыс. руб.	606,9	410,0
4.3.9	Расходы по приобретению нефинансовых активов – медицинские препараты	тыс. руб.	60,0	60,0
4.3.10	Работы, услуги для целей капитальных вложений	тыс. руб.	250,0	-
4.3.11	Прочие расходы	тыс. руб.	161,1	-

2.10. Информация о показателях кассового исполнения бюджетной сметы учреждения и показателях доведенных учреждению лимитов бюджетных обязательств<sup>12</sup>:

№	Наименование расходов	Ед. изм.	КБК	Утверждено лимитов бюджетных обязательств	Кассовый расход	% исполнения
1	2	3	4	5	6	7
-	-	-	-	-	-	-

2.11. Информация об общей сумме прибыли муниципального автономного учреждения после налогообложения в отчетном периоде<sup>4</sup>:

№	Наименование показателей	Ед. изм.	Год 2020		Год 2021	
			план	факт	план	факт
1	2	3	4	5	6	7
1	Общая сумма прибыли муниципального автономного учреждения после налогообложения в отчетном периоде, всего, в том числе:	тыс. руб.	-	-	-	-
1.1	сумма прибыли после налогообложения, образовавшаяся в связи с оказанием муниципальным автономным учреждением частично платных услуг (работ)	тыс. руб.	-	-	-	-
1.2	сумма прибыли после налогообложения, образовавшаяся в связи с оказанием муниципальным автономным учреждением платных услуг (работ)	тыс. руб.	-	-	-	-

### 3. Об использовании имущества, закрепленного за муниципальным учреждением

3.1. Информация об общей стоимости недвижимого и движимого имущества муниципального учреждения:

3.1.1. муниципального автономного учреждения, муниципального бюджетного учреждения:

№	Наименование показателей	Ед. изм.	Год 2020		Год 2021	
			на начало отчетного периода	на конец отчетного периода	на начало отчетного периода	на конец отчетного периода
1	2	3	4	5	6	7
1	Общая балансовая стоимость имущества муниципального учреждения, в том числе:	тыс. руб.	365239,0	231182,0	231182,0	232034,0
1.1	приобретенного муниципальным учреждением за счет средств, выделенных учредителем, в том числе:	тыс. руб.	364651,6	230514,2	230514,2	231366,0
1.1.1	недвижимого имущества	тыс. руб.	342568,8	206809,3	206809,3	206809,3
1.2	приобретенного муниципальным учреждением за счет доходов, полученных от платных услуг и иной приносящей доход деятельности, в том числе:	тыс. руб.	587,4	667,8	667,8	667,8
1.2.1	недвижимого имущества	тыс. руб.	-	-	-	-
2	Общая балансовая стоимость имущества, закрепленного за муниципальным учреждением на праве оперативного управления, в том числе:	тыс. руб.	95930,5	95930,5	95930,3	112381,0
2.1	недвижимого имущества, всего, из него:	тыс. руб.	84765,7	84765,7	84765,7	97421,0
2.1.1	переданного в аренду	тыс. руб.	2453,74	2453,74	2453,74	4310,0
2.1.2	переданного в безвозмездное пользование	тыс. руб.	1223,15	1223,15	1223,15	1814,0
2.2	движимого имущества, всего	тыс. руб.	11164,8	11164,8	11164,8	14959,0
2.3	особо ценного движимого имущества, всего, из него:	тыс. руб.	5875,7	5875,7	5874,7	8976,0
2.3.1	переданного в аренду	тыс. руб.	796,52	796,52	796,52	1075,0
2.3.2	переданного в безвозмездное пользование	тыс. руб.	158,26	158,26	158,26	-
2.4	иного движимого имущества, всего, из него:	тыс. руб.	5289,1	5289,1	5289,1	5983,0
2.4.1	переданного в аренду	тыс. руб.	359,46	359,46	359,46	623,0
2.4.2	переданного в безвозмездное пользование	тыс. руб.	24,51	24,51	24,51	392,0
3	Общая остаточная стоимость имущества муниципального учреждения, в том числе:	тыс. руб.	327210,0	189407,9	189407,9	187700,0
3.1	приобретенного муниципальным учреждением за счет средств, выделенных учредителем, в том числе:	тыс. руб.	327049,6	189267,9	189267,9	187577,0
3.1.1	недвижимого имущества	тыс. руб.	324553,5	186954,4	186954,4	185682,0

3.2	приобретенного муниципальным учреждением за счет доходов, полученных от платных услуг и иной приносящей доход деятельности, в том числе:	тыс. руб.	160,4	140,0	140,0	123,0
3.2.1	недвижимого имущества	тыс. руб.	-	-	-	-
4	Общая остаточная стоимость имущества, закрепленного за муниципальным учреждением на праве оперативного управления, в том числе:	тыс. руб.	76837,9	75237,1	75237,1	76564,0
4.1	недвижимого имущества, всего, из него:	тыс. руб.	76302,3	74966,4	74966,4	76391,4
4.1.1	переданного в аренду	тыс. руб.	1820,48	1777,18	1777,18	2369,0
4.1.2	переданного в безвозмездное пользование	тыс. руб.	786,12	709,82	709,82	945,5
4.2	движимого имущества, всего	тыс. руб.	535,6	270,7	270,7	172,0
4.3	особо ценного движимого имущества, всего, из него:	тыс. руб.	475,3	270,7	270,7	157,0
4.3.1	переданного в аренду	тыс. руб.	5,45	-	-	43,0
4.3.2	переданного в безвозмездное пользование	тыс. руб.	-	-	-	-
4.4	иного движимого имущества, всего, из него:	тыс. руб.	60,3	-	-	15,0
4.4.1	переданного в аренду	тыс. руб.	-	-	-	-
4.4.2	переданного в безвозмездное пользование	тыс. руб.	-	-	-	-

## 3.2. Информация об использовании имущества, закрепленного за муниципальным учреждением:

№	Наименование показателей	Ед. изм.	Год 2020		Год 2021	
			на начало отчетного периода	на конец отчетного периода	на начало отчетного периода	на конец отчетного периода
1	2	3	4	5	6	7
1	Количество объектов недвижимого имущества, закрепленного за муниципальным учреждением на праве оперативного управления, из них:	ед.	50	50	50	76
1.1	зданий, строений, сооружений	ед.	18	18	18	72
1.2	иных объектов (замощений, заборов и других), в том числе:	ед.	32	32	32	4
1.3	количество неиспользованных объектов недвижимого имущества, из них:	ед.	-	-	-	-
1.3.1	зданий, строений, сооружений	ед.	-	-	-	-
1.3.2	иных объектов (замощений, заборов и других)	ед.	-	-	-	-
2	Количество объектов особо ценного движимого имущества, закрепленного за муниципальным учреждением на праве оперативного управления <sup>11</sup> , в том числе:	ед.	331	331	331	626
	количество неиспользованных объектов особо ценного движимого имущества	ед.	-	-	-	-
3	Общая площадь объектов недвижимого имущества, закрепленного за муниципальным учреждением на праве оперативного управления, из них:	кв. м	8603,75	-	-	15391,71
3.1	зданий, строений, сооружений, в том числе:	кв. м	5331,4	8603,75	8603,75	10132,48
3.1.1	переданного в аренду <sup>13</sup>	кв. м	159,9	5331,4	5331,4	303,0
3.1.2	переданного в безвозмездное пользование <sup>13</sup>	кв. м	74,8	159,9	159,9	100,2
3.2	иных объектов (замощений, заборов и других)	кв. м	3272,35	74,8	74,8	5259,23
4	Общая площадь неиспользуемого недвижимого имущества, закрепленного за муниципальным учреждением на праве оперативного управления, в том числе:	кв. м	-	-	-	-
4.1	переданного в аренду <sup>13</sup>	кв. м	-	-	-	-
4.2	переданного в безвозмездное пользование <sup>13</sup>	кв. м	-	-	-	-

5	Объем средств, полученных от сдачи в аренду в установленном порядке имущества, закрепленного за муниципальным учреждением на праве оперативного управления	тыс. руб.	-	503,0		734,6
---	--	-----------	---	-------	--	-------

Руководитель муниципального автономного учреждения

\_\_\_\_\_ (подпись)

\_\_\_\_\_ (расшифровка подписи)

Руководитель финансово-экономической службы муниципального бюджетного учреждения, муниципального казенного учреждения (или иное уполномоченное лицо)<sup>14</sup>

\_\_\_\_\_ (подпись)

\_\_\_\_\_ (расшифровка подписи)

Исполнитель (лицо, ответственное за составление отчета)

\_\_\_\_\_ (подпись)

\_\_\_\_\_ (расшифровка подписи)

СОГЛАСОВАН

\_\_\_\_\_ (начальник департамента имущественных отношений администрации города Перми)

СОГЛАСОВАН<sup>15</sup>

\_\_\_\_\_ (руководитель муниципального казенного учреждения, осуществляющего функции по ведению бухгалтерского учета)

СОГЛАСОВАН<sup>16</sup>

\_\_\_\_\_ (руководитель функционального (территориального) органа администрации города Перми, осуществляющего функции и полномочия учредителя)

Отчет о результатах деятельности муниципального учреждения города Перми

\_\_\_\_\_ за период (наименование учреждения)

с \_\_\_\_\_ по \_\_\_\_\_, опубликованный ранее в печатном средстве массовой информации «Официальный бюллетень органов местного самоуправления муниципального образования город Пермь» от \_\_\_\_\_ № \_\_\_\_\_ на официальном сайте муниципального образования город Пермь в информационно-телекоммуникационной сети Интернет, считать недействительным<sup>17</sup>

-----  
<sup>1</sup> Отчет о результатах деятельности муниципального автономного учреждения утверждается руководителем функционального (территориального) органа администрации города Перми, осуществляющего функции и полномочия учредителя муниципального автономного учреждения города Перми. Отчет о результатах деятельности муниципального бюджетного учреждения, муниципального казенного учреждения утверждается руководителем соответствующего учреждения.

<sup>2</sup> Год, предшествующий отчетному году.

<sup>3</sup> Отчетный год.

<sup>4</sup> Заполняется муниципальным автономным учреждением, муниципальным бюджетным учреждением, муниципальным казенным учреждением, в отношении которого органом, осуществляющим функции и полномочия учредителя, принято решение о формировании им муниципального задания на оказание услуг (выполнение работ).

<sup>5</sup> Для муниципальных казенных учреждений – установленная численность учреждения, для муниципальных автономных учреждений, муниципальных бюджетных учреждений – численность в соответствии с утвержденным штатным расписанием учреждения. В случае изменения установленной численности учреждения указываются причины, приведшие к их изменению на конец отчетного периода.

<sup>6</sup> Указывается уровень профессионального образования и стаж работы сотрудников.

<sup>7</sup> Категории (группы) работников указываются в соответствии с отраслевым Положением о системе оплаты труда работников муниципальных учреждений, утвержденным постановлением администрации города Перми.

<sup>8</sup> Заполняется муниципальным автономным учреждением.

<sup>9</sup> Заполняется муниципальным автономным учреждением. Отчет по муниципальным программам, ведомственным целевым программам представляется в рамках деятельности, осуществленной учреждением.

<sup>10</sup> Заполняется муниципальным казенным учреждением, муниципальным автономным и бюджетным учреждением в разрезе поступлений (выплат), предусмотренных планом финансово-хозяйственной деятельности учреждения.

<sup>11</sup> Заполняется муниципальным автономным учреждением, муниципальным бюджетным учреждением.

<sup>12</sup> Заполняется муниципальным казенным учреждением.

<sup>13</sup> Указываются площади недвижимого имущества, переданного в аренду, безвозмездное пользование по всем договорам, заключенным в течение отчетного периода.

<sup>14</sup> Подписывается руководителем финансово-экономической службы муниципального бюджетного учреждения, муниципального казенного учреждения в случае если ведение бухгалтерского учета не передано муниципальному казенному учреждению, осуществляющему функции по ведению бухгалтерского учета (не централизовано).

<sup>15</sup> Согласовывается руководителем муниципального казенного учреждения, осуществляющего функции по ведению бухгалтерского учета, в случае если ведение бухгалтерского учета передано муниципальному казенному учреждению, осуществляющему функции по ведению бухгалтерского учета (централизовано).

<sup>16</sup> Применяется для муниципального бюджетного учреждения, муниципального казенного учреждения.

<sup>17</sup> Информация об отмене опубликованного ранее Отчета указывается учреждением в случае обнаружения неточностей и ошибок в Отчете и внесения изменений в опубликованный ранее Отчет.

УТВЕРЖДЕН

Заместитель начальника департамента  
по управлению муниципальными ресурсами

О.Ю.Желтова

**Отчет**  
**о результатах деятельности муниципального учреждения города Перми**  
**и об использовании закрепленного за ним муниципального имущества**  
**муниципального автономного дошкольного образовательного учреждения**  
**«ГАРДАРИКА» г.Перми**  
**(наименование учреждения)**  
**за период с 01.01.2021 по 31.12.2021**  
**(по состоянию на 01 января года, следующего за отчетным годом)**

**1. Общие сведения об учреждении**

1.1. Сведения об учреждении:

Полное наименование	муниципальное автономное дошкольное образовательное учреждение «ГАРДАРИКА» г.Перми
Сокращенное наименование	МАДОУ «ГАРДАРИКА» г.Перми
Юридический адрес	614026, Россия, Пермский край, г.Пермь, ул. Социалистическая, д.10А
Фактический адрес	614026, Россия, Пермский край, г.Пермь, ул. Социалистическая, д.10А 614026, Россия, Пермский край, г. Пермь, ул. Цимлянская, д.21Б 614026, Россия, Пермский край, г. Пермь, ул. Криворожская, д.37
Телефон/факс/электронная почта	(342) 270-02-64, detsad64@yandex.ru
Ф.И.О. руководителя, телефон	Бусалаева Светлана Викторовна, (342) 270-02-64
Документ, подтверждающий государственную регистрацию некоммерческой организации (номер, дата выдачи)	Свидетельство № 245 от 30.01.1997г.
Лицензия (номер, дата выдачи, срок действия)	№ 5944 от 09.09.2021 срок действия - бессрочно
Свидетельство об аккредитации (номер, дата выдачи, срок действия)	Нет

1.2. Виды деятельности, осуществляемые учреждением:

№	Виды деятельности учреждения	Основание (перечень разрешительных документов, на основании которых учреждение осуществляет деятельность, с указанием номеров, даты выдачи и срока действия)	
		год 2020	год 2021
1	2	3	4
1	Основные виды деятельности являются: - основной образовательной программы дошкольного образования; - адаптированных образовательных программ дошкольного образования для детей с ограниченными возможностями здоровья, а для инвалидов также в соответствии с индивидуальной программой реабилитации инвалидов; - присмотра и ухода за детьми.	Устав, утвержденный распоряжением начальника департамента образования администрации города Перми от 28.02.2019г. № СЭД-059-08-01-26-4;	Устав, утвержденный распоряжением начальника департамента образования администрации города Перми от 28.02.2019г. № СЭД-059-08-01-26-4;

2	<p>Виды деятельности, не являющиеся основными:</p> <ol style="list-style-type: none"> <li>1. проведение мероприятий в сфере образования;</li> <li>2. реализация дополнительных общеразвивающих программ;</li> <li>3. осуществление приносящей доход деятельности:               <ol style="list-style-type: none"> <li>3.1. оказание платных образовательных услуг по направлениям согласно Положению об оказании платных образовательных услуг в МАДОУ «ГАРДАРИКА» г.Перми и ежегодно утвержденным перечнем;</li> <li>3.2. сдача в аренду имущества, закрепленного за Учреждением на праве оперативного управления, а также имущества, приобретенного за счет ведения самостоятельной финансово-хозяйственной деятельности, в порядке, установленном действующими законодательством РФ и нормативно-правовыми актами органов местного самоуправления города Перми;</li> <li>3.3. возмещение коммунальных услуг арендаторами;</li> <li>3.4. средства, полученные в виде добровольных пожертвований от юридических и физических лиц;</li> <li>3.5. средства, полученные в виде целевых взносов от юридических и физических лиц.</li> <li>3.6. иные платные услуги: организация присмотра и ухода за детьми сверх муниципального задания в рабочие дни с 19.00 до 20.00 и в субботу.</li> </ol> </li> </ol>	<p>Устав, утвержденный распоряжением начальника департамента образования администрации города Перми от 28.02.2019г. № СЭД-059-08-01-26-4;</p> <p>Лицензия № 5944 от 09.09.2021 срок действия - бессрочно</p>	<p>Устав, утвержденный распоряжением начальника департамента образования администрации города Перми от 28.02.2019г. № СЭД-059-08-01-26-4;</p> <p>Лицензия № 5944 от 09.09.2021 срок действия - бессрочно</p>
---	---	--	--

## 1.3. Функции, осуществляемые учреждением:

№	Наименование функций	Количество штатных единиц, шт.		Доля бюджета учреждения, расходуемая на осуществление функций, %	
		год 2020	год 2021	год 2020	год 2021
1	2	3	4	5	6
1	Профильные функции	115	116	99,1	99,1
2	Непрофильные функции	1	1	0,9	0,9

1.4. Перечень услуг (работ), оказываемых учреждением<sup>4</sup>:

№	Наименование услуги (работы)	Год 2020	Год 2021	Категория потребителей
1	2	3	4	5
1	Муниципальные услуги (работы), оказываемые потребителям в соответствии с муниципальным заданием			
1.1	Реализация основных общеобразовательных программ дошкольного образования	851	905	Физические лица в возрасте до 8 лет
1.2	Присмотр и уход	851	905	Физические лица
2	Услуги (работы), оказываемые, потребителям за плату	481	474	Дети в возрасте с 3 лет до 7 лет
	Художественно-эстетическое направление	190	181	Дети в возрасте с 5 лет до 7 лет
	Физкультурно-оздоровительное	105	102	Дети в возрасте с 4 лет до 7 лет
	Познавательное-речевое	90	77	Дети в возрасте с 3 лет до 7 лет
	Техническое	42	39	Дети в возрасте с 5 лет до 7 лет
	Питание сотрудников	54	75	Сотрудники учреждения



## 1.5. Информация об установленной и фактической численности работников учреждения:

№	Наименование показателей	Ед. изм.	Год 2020		Год 2021	
			на начало отчетного периода	на конец отчетного периода	на начало отчетного периода	на конец отчетного периода
1	2	3	4	5	6	7
1	Установленная численность учреждения <sup>5</sup>	штук	128	116	116	117
2	Фактическая численность	штук	95	85	85	94
2.1	Количественный состав	человек	95	85	85	94
2.2	Квалификация сотрудников <sup>6</sup>		<b>высшее образование и стаж работы</b>	<b>высшее образование и стаж работы</b>	<b>высшее образование и стаж работы</b>	<b>высшее образование и стаж работы</b>
			до 3-х лет - 3	до 3-х лет - 2	до 3-х лет - 2	до 3-х лет - 3
			с 3 до 8 лет - 5	с 3 до 8 лет - 5	с 3 до 8 лет - 5	с 3 до 8 лет - 7
			с 8 до 14 лет - 5	с 8 до 14 лет - 4	с 8 до 14 лет - 4	с 8 до 14 лет - 4
			с 14 до 20 лет - 11	с 14 до 20 лет - 9	с 14 до 20 лет - 9	с 14 до 20 лет - 9
			более 20 лет - 8	более 20 лет - 10	более 20 лет - 10	более 20 лет - 10
			<b>среднее-специальное образование и стаж работы:</b>	<b>среднее-специальное образование и стаж работы:</b>	<b>среднее-специальное образование и стаж работы:</b>	<b>среднее-специальное образование и стаж работы:</b>
			до 3-х лет - 2	до 3-х лет - 2	до 3-х лет - 2	до 3-х лет - 2
			с 3 до 8 лет - 6	с 3 до 8 лет - 6	с 3 до 8 лет - 6	с 3 до 8 лет - 8
			с 8 до 14 лет - 11	с 8 до 14 лет - 11	с 8 до 14 лет - 11	с 8 до 14 лет - 15
			с 14 до 20 лет - 9	с 14 до 20 лет - 9	с 14 до 20 лет - 9	с 14 до 20 лет - 9
			более 20 лет - 25	более 20 лет - 18	более 20 лет - 18	более 20 лет - 19
			<b>среднее образование и стаж работы:</b>	<b>среднее образование и стаж работы:</b>	<b>среднее образование и стаж работы:</b>	<b>среднее образование и стаж работы:</b>
			до 3-х лет - 3	до 3-х лет - 2	до 3-х лет - 2	до 3-х лет - 2
			с 3 до 8 лет - 0	с 3 до 8 лет - 0	с 3 до 8 лет - 0	с 3 до 8 лет - 0
			с 8 до 14 лет - 1	с 8 до 14 лет - 1	с 8 до 14 лет - 1	с 8 до 14 лет - 1
			с 14 до 20 лет - 3	с 14 до 20 лет - 3	с 14 до 20 лет - 3	с 14 до 20 лет - 3
			более 20 лет - 3	более 20 лет - 2	более 20 лет - 2	более 20 лет - 2
			<b>без образования и стаж работы:</b>	<b>без образования и стаж работы:</b>	<b>без образования и стаж работы:</b>	<b>без образования и стаж работы:</b>
			до 3-х лет - 0	до 3-х лет - 0	до 3-х лет - 0	до 3-х лет - 0
			с 3 до 8 лет - 0	с 3 до 8 лет - 0	с 3 до 8 лет - 0	с 3 до 8 лет - 0
			с 8 до 14 лет - 0	с 8 до 14 лет - 0	с 8 до 14 лет - 0	с 8 до 14 лет - 0
			с 14 до 20 лет - 0	с 14 до 20 лет - 0	с 14 до 20 лет - 0	с 14 до 20 лет - 0
			более 20 лет - 0	более 20 лет - 0	более 20 лет - 0	более 20 лет - 0

## 1.6. Информация о среднегодовой численности и средней заработной плате работников учреждения:

№	Наименование показателей	Ед. изм.	Год 2020	Год 2021
1	2	3	4	5
1	Среднегодовая численность работников учреждения, в том числе <sup>7</sup> :	человек	84,6	94,4
	Работники учреждения, непосредственно осуществляющие учебный (воспитательно-образовательный) процесс (в учреждениях, реализующих программы дошкольных образовательных учреждениях)	человек	67	73,9
	Педагогические работники, кроме работников, непосредственно осуществляющих учебный (воспитательно-образовательный) процесс	человек	9,6	12,5
	Руководители учреждения	человек	3	3
	Административный персонал	человек	3	3
	Рабочие	человек	2	2

2	Средняя заработная плата работников учреждения, в том числе <sup>7</sup> :	руб.	35204,29	40610,08
	Работники учреждения, непосредственно осуществляющие учебный (воспитательно-образовательный) процесс (в учреждениях, реализующих программы дошкольных образовательных учреждениях)	руб.	33011,80	37789,13
	Педагогические работники, кроме работников, непосредственно осуществляющих учебный (воспитательно-образовательный) процесс	руб.	39638,60	47862,60
	Руководители учреждения	руб.	82252,78	86380,56
	Административный персонал	руб.	28566,85	43000,00
	Рабочие	руб.	20339,10	24095,83

1.7. Информация об осуществлении муниципальным автономным учреждением деятельности, связанной с выполнением работ или оказанием услуг в соответствии с обязательствами перед страховщиком по обязательному социальному страхованию, и об объеме финансового обеспечения данной деятельности<sup>8</sup>:

№	Наименование услуги (работы)	Объем услуг (работ), ед. изм.		Объем финансового обеспечения, тыс. руб.	
		2020	2021	2020	2021
1	2	3	4	5	6
	нет	0	0	0	0

1.8. Информация об объеме финансового обеспечения муниципального автономного учреждения в рамках муниципальных программ, ведомственных целевых программ, утвержденных в установленном порядке<sup>9</sup>:

№	Наименование муниципальных программ, ведомственных целевых программ с указанием правового акта об их утверждении (в разрезе каждой программы)	Объем финансового обеспечения, тыс. руб.	
		2020	2021
1	2	3	4
1	Постановление администрации города Перми от 19.10.2018 N 796 «Об утверждении муниципальной программы «Развитие сети образовательных организаций города Перми»	46604,4	260,0
2	Постановление администрации города Перми от 18.10.2018 N 764 «Об утверждении муниципальной программы «Социальная поддержка и обеспечение семейного благополучия населения города Перми»	52,73	42,2
3	Постановление администрации города Перми от 19.10.2018 N 792 «Об утверждении муниципальной программы «Доступное и качественное образование»	67580,87	78777,9

1.9. Состав наблюдательного совета учреждения<sup>8</sup>:

№	Фамилия, имя, отчество	Должность	Правовой акт о назначении членов наблюдательного совета (вид, дата, №, наименование)	Срок полномочий
1	2	3	4	5
1	Щелконогова Татьяна Васильевна	Представитель органа местного самоуправления в лице учредителя - департамента образования администрации города Перми	Приказ начальника департамента образования от 16.09.2021г. № СЭД-059-08-01-09-973	16.07.2023
2	Долгушина Вера Алексеевна	Представитель трудового коллектива (решение общего собрания работников от 27.06.2018)	Приказ начальника департамента образования СЭД-059-08-01-09-827 от 09.07.2018г.	16.07.2023
3	Карпушева Ираида Федоровна	Представитель трудового коллектива (решение общего собрания работников от 27.06.2018)	Приказ начальника департамента образования СЭД-059-08-01-09-827 от 09.07.2018г.	16.07.2023
4	Зеров Владимир Александрович	Представитель родительской общественности (решение общего родительского собрания от 28.06.2018)	Приказ начальника департамента образования СЭД-059-08-01-09-827 от 09.07.2018г.	16.07.2023

5	Сабурова Валентина Ивановна	Представитель родительской общности (решение общего родительского собрания от 28.06.2018)	Приказ начальника департамента образования СЭД-059-08-01-09-827 от 09.07.2018г.	16.07.2023
6	Глотка Наталья Дмитриевна	Представитель органа местного самоуправления в лице департамента имущественных отношений администрации города Перми	Приказ начальника департамента образования от 26.05.2021г. № СЭД-059-08-01-09-575	16.07.2023

## 2. Результат деятельности муниципального учреждения

### 2.1. Изменение балансовой (остаточной) стоимости нефинансовых активов:

№	Наименование показателей	Ед. изм.	2020	2021	Изменение стоимости нефинансовых активов, %
1	2	3	4	5	6
1	Балансовая стоимость нефинансовых активов	тыс. руб.	272930,0	274222,9	0,47%
2	Остаточная стоимость нефинансовых активов	тыс. руб.	235752,0	232422,2	-1,41%

### 2.2. Общая сумма выставленных требований в возмещение ущерба по недостаткам и хищениям:

№	Наименование показателей	Ед. изм.	2020	2021
1	2	3	4	5
1	Общая сумма выставленных требований в возмещение ущерба по недостаткам и хищениям, в том числе:	тыс. руб.	0	0
1.1	материальных ценностей	тыс. руб.	0	0
1.2	денежных средств	тыс. руб.	0	0
1.3	от порчи материальных ценностей	тыс. руб.	0	0

### 2.3. Изменение дебиторской и кредиторской задолженности в разрезе поступлений (выплат)<sup>10</sup>:

№	Наименование показателей	Ед. изм.	2020	2021	Изменение суммы задолженности относительно предыдущего отчетного года, %	Причины образования просроченной кредиторской задолженности, дебиторской задолженности, нереальной к взысканию
1	2	3	4	5	6	7
1	Сумма дебиторской задолженности, в том числе:	тыс. руб.	3224,4	131919,9	3991,3	х
1.1	в разрезе поступлений		3096,3	131756,1	4155,3	х
	Расчеты с плательщиками доходов от оказания платных работ, услуг		1810,7	2417,3	33,5	
	Расчеты по операционной аренде		1285,6	565,7	-56,0	
	Расчеты по доходам		-	128770,0	100,0	
	Расчеты по НДС по авансам полученным		-	-	-	
	Начисление процентов, пеней, штрафов к получению		-	3,1	100,0	
1.2	в разрезе выплат		128,1	163,8	27,9	х
	Коммунальные услуги		81,6	158,6	94,4	
	Прочие работы услуги		7,3	-	-100,0	
	Начисления на выплаты по оплате труда		12,1	-	-100,0	
	Материальные запасы		-	-	-	

1	2	3	4	5	6	7
	Основные средства		-	-	-	
	Социальное обеспечение		27,1	-	-100,0	
	Заработная плата		-	5,2	100,0	
2	Нереальная к взысканию дебиторская задолженность	тыс. руб.	-	-	-	
3	Сумма кредиторской задолженности, в том числе:	тыс. руб.	11298,3	299,3	-97,4	x
	в разрезе выплат		11029,2	70,6	-99,4	x
	Коммунальные услуги		2,3	-	-100,0	
	Работы услуги по содержанию имущества		-	-	-	
	Основные средства		-	-	-	
	Материальные запасы		-	-	-	
	Расчеты по удержаниям из выплат по оплате труда		-	-	-	
	Расчеты по налогу на добавленную стоимость		25,2	-	-100,0	
	Расчеты по прочим платежам в бюджет		11001,7	70,6	-99,4	
	в разрезе поступлений		269,1	228,7	-15,0	
	Расчеты с плательщиками доходов от оказания платных работ, услуг		269,1	228,7	-15,0	
	Расчеты с плательщиками прочих доходов		-	-	-	
4	Просроченная кредиторская задолженность	тыс. руб.	-	-	-	

## 2.4. Информация о суммах доходов, полученных учреждением от оказания платных услуг (выполнения работ):

№	Наименование показателей	Ед. изм.	Год 2020		Год 2021	
			план	факт	план	факт
1	2	3	4	5	6	7
1	Сумма доходов, полученных от оказания платных услуг (выполнения работ), в том числе:	тыс. руб.	11881,6	9092,7	12302,4	11902,9
1.1	частично платных, из них по видам услуг (работ):	тыс. руб.	2429,1	1869,6	2227,1	2157,7
	Присмотр и уход физические лица льготных категорий, в возрасте от 1 года до 3 лет, группа полного дня	тыс.руб.	-	-	-	-
	Присмотр и уход физические лица льготных категорий, в возрасте до 3 лет, группа полного дня		137,7	106,0	127,4	123,5
	Присмотр и уход физические лица льготных категорий, в возрасте от 3 лет до 8 лет, группа полного дня	тыс.руб.	2279,6	1754,5	2088,3	2023,2
	Присмотр и уход физические лица льготных категорий, в возрасте от 1 года до 3 лет, группа кратковременного пребывания	тыс.руб.	-	-	-	-
	Присмотр и уход физические лица льготных категорий, в возрасте до 3 лет, группа кратковременного пребывания		11,8	9,1	11,4	11,0
1.2	полностью платных, из них по видам услуг (работ):	тыс. руб.	9452,5	7223,1	10075,3	9745,2
	Присмотр и уход, за исключением льготных категорий, от 1 года до 3 лет, группа полного дня	тыс. руб.	-	-	-	-
	Присмотр и уход, за исключением льготных категорий, до 3 лет, группа полного дня	тыс. руб.	24,9	19,2	248,5	240,8
	Присмотр и уход, за исключением льготных категорий, от 1 года до 3 лет, кратковременного пребывания	тыс. руб.	-	-	-	-

1	2	3	4	5	6	7
	Присмотр и уход, за исключением льготных категорий, до 3 лет, кратковременного пребывания	тыс. руб.	60,1	46,2	59,3	57,5
	Присмотр и уход, за исключением льготных категорий, от 3 лет до 8 лет, полного дня	тыс. руб.	7436,2	5723,3	7722,9	7482,5
	Художественно-эстетическое	тыс. руб.	390,9	264,7	360,4	341,1
	Физкультурно-оздоровительное	тыс. руб.	455,4	308,4	573,0	543,3
	Познавательно-речевое	тыс. руб.	505,8	342,6	433,1	410,7
	Техническое	тыс. руб.	187,4	126,9	170,9	162,1
	Питание сотрудников	тыс. руб.	391,8	391,8	507,2	507,2
2	Сумма доходов, полученных при осуществлении основных видов деятельности сверх муниципального задания, в том числе:	тыс. руб.	-	-	-	-
	...					
3	Сумма доходов, полученных при осуществлении иных видов деятельности, в том числе:	тыс. руб.	-	-	-	-

2.5. Информация об исполнении муниципального задания учредителя<sup>4</sup>:

№	Наименование услуги (работы)	Объем услуг (работ), ед. изм.				Объем финансового обеспечения, тыс. руб.				Объем услуг (работ), оказанных сверх муниципального задания, ед. изм.	
		план		факт		план		факт		год 2020	год 2021
		год 2020	год 2021	год 2020	год 2021	год 2020	год 2021	год 2020	год 2021		
1	2	3	4	5	6	7	8	9	10	11	12
1	Реализация основных общеобразовательных программ дошкольного образования	855	905	855	905	51078,7	65116,4	46548,5	64469,3		
2	Присмотр и уход	855	905	855	905	9671,74	11947,3	8246,38	11530,4		
3	Обеспечение своевременной выплаты заработной платы работникам в первые рабочие дни 2019 года с учетом установленных сроков (уведомление по расчетам между бюджетами Министерства образования и науки Пермского края № 4 от 26.09.2018) Обеспечение своевременной выплаты заработной платы работникам в первые рабочие дни 2020 года с учетом установленных сроков (уведомление по расчетам между бюджетами Министерства образования и науки Пермского края от 26 сентября 2019 г. № 5264229)					4485,99	0	4485,99	0		

4	Нормативные затраты на содержание муниципального имущества	-	-	-	1963,98	2284	1963,98	2220,7		
5	Затраты на уплату налогов				3841,81	3818,9	3841,81	3818,9		

2.6. Информация о ценах (тарифах) на платные услуги (работы), оказываемые потребителям (в динамике в течение отчетного года):

№	Наименование услуги (работы)	Ед. изм.	Цены (тарифы) на платные услуги (работы), оказываемые потребителям																								
			год 2021																								
			план												факт												
			январь	февраль	март	апрель	май	июнь	июль	август	сентябрь	октябрь	ноябрь	декабрь	январь	февраль	март	апрель	май	июнь	июль	август	сентябрь	октябрь	ноябрь	декабрь	
1	2	3	4	5	6	7	8	9	10	11	12	13	14	15	16	17	18	19	20	21	22	23	24	25	26	27	
1	Художественно-эстетическое направление	руб.	590	590	590	590	-	-	-	-	-	600	750	750	590	590	590	590	-	-	-	-	-	600	750	750	
2	Физкультурно-оздоровительное направление	руб.	400	400	400	400	200	200	-	-	-	450	450	450	400	400	400	400	400	200	200	-	-	-	450	450	450
3	Познавательное-речевое	руб.	900	900	900	900	200	-	-	-	450	950	950	950	900	900	900	900	900	200	-	-	-	450	950	950	950
4	Техническое	руб.	500	500	500	500	500	-	-	-	-	500	500	500	500	500	500	500	500	500	-	-	-	-	500	500	500
5	Питание сотрудников	руб.	519,9	519,9	519,9	519,9	519,9	518,5	518,5	518,5	518,5	518,5	780,9	780,9	780,9	519,9	519,9	519,9	519,9	519,9	518,5	518,5	518,5	518,5	780,9	780,9	780,9

2.7. Информация о результатах оказания услуг (выполнения работ):

№	Наименование показателей	Ед. изм.	Год 2020		Год 2021	
			план	факт	план	факт
1	2	3	4	5	6	7
1	Общее количество потребителей, воспользовавшихся услугами (работами) учреждения, в том числе:	ед.	2183	2183	2284	2284
1.1	бесплатными, из них по видам услуг (работ):	ед.	922	922	971	974
	Реализация основных общеобразовательных программ дошкольного образования	ед.	851	851	905	905
	Присмотр и уход, дети-инвалиды, до 3 лет, группа полного дня	ед.	1	1	-	-
	Присмотр и уход, дети-сироты и дети, оставшиеся без попечения родителей, до 3 лет, группа полного дня	ед.	1	1	-	-
	Присмотр и уход, физические лица льготных категорий, определяемых учредителем, от 3 лет до 8 лет, группа полного дня	ед.	54	54	57	58
	Присмотр и уход, дети-инвалиды, от 3 лет до 8 лет, группа полного дня	ед.	3	3	3	4
	Присмотр и уход, дети-сироты и дети, оставшиеся без попечения родителей, от 3 лет до 8 лет, группа полного дня	ед.	12	12	6	7
1.2	частично платными, из них по видам услуг (работ):	ед.	323	323	283	304
	Присмотр и уход физические лица льготных категорий, определяемых учредителем, до 3 лет, группа полного дня.	ед.	43	43	26	31
	Присмотр и уход физические лица льготных категорий, определяемых учредителем, от 3 лет до 8 лет, группа полного дня детей	ед.	272	272	251	266

	Присмотр и уход, физические лица льготных категорий, определяемых учредителем, до 3 лет, группа кратковременного пребывания детей	ед.	8	8	6	7
1.3	полностью платными, из них по видам услуг (работ):	ед.	938	938	1030	1006
	Присмотр и уход, за исключением льготных категорий, до 3 лет, группа полного дня	ед.	2	2	29	24
	Присмотр и уход, за исключением льготных категорий, до 3 лет, группа кратковременного пребывания детей	ед.	24	24	29	28
	Присмотр и уход, за исключением льготных категорий, от 3 лет до 8 лет, группа полного дня	ед.	431	431	498	480
	Художественно-эстетическое направление	ед.	190	190	181	181
	Физкультурно-оздоровительное	ед.	105	105	102	102
	Познавательльно-речевое	ед.	90	90	77	77
	Техническое	ед.	42	42	39	39
	Питание сотрудников	ед.	54	54	75	75
2	Средняя стоимость получения частично платных услуг для потребителей, в том числе по видам услуг (работ) <sup>8</sup> :	руб.	62,16	62,16	65,35	65,13
	Присмотр и уход физические лица льготных категорий, определяемых учредителем, от 1 года до 3 лет, группа полного дня.	руб.	-	-	-	-
	Присмотр и уход физические лица льготных категорий, определяемых учредителем, до 3 лет, группа полного дня.	руб.	52,61	52,61	54,72	54,72
	Присмотр и уход физические лица льготных категорий, определяемых учредителем, от 3 лет до 8 лет, группа полного дня детей	руб.	64,98	64,98	67,58	67,58
	Присмотр и уход, физические лица льготных категорий, определяемых учредителем, от 1 года до 3 лет, группа кратковременного пребывания детей.	руб.	-	-	-	-
	Присмотр и уход, физические лица льготных категорий, определяемых учредителем, до 3 лет, группа кратковременного пребывания детей.	руб.	17,54	17,54	18,09	18,09
3	Средняя стоимость получения платных услуг для потребителей, в том числе по видам услуг (работ) <sup>8</sup> :	руб.	404,59	404,59	337,17	342,22
	Присмотр и уход, за исключением льготных категорий, от 1 года до 3 лет, группа полного дня	руб.	-	-	-	-
	Присмотр и уход, за исключением льготных категорий, до 3 лет, группа полного дня	руб.	105,23	105,23	109,44	109,44
	Присмотр и уход, за исключением льготных категорий, от 1 года до 3 лет, группа кратковременного пребывания детей	руб.	-	-	-	-
	Присмотр и уход, за исключением льготных категорий, до 3 лет, группа кратковременного пребывания детей	руб.	35,08	35,08	36,48	36,48
	Присмотр и уход, за исключением льготных категорий, от 3 лет до 8 лет, группа полного дня	руб.	129,96	129,96	135,16	135,16
	Художественно-эстетическое направление	руб.	590	590	637,1	637,1
	Физкультурно-оздоровительное направление	руб.	525	525	372,2	372,2
	Познавательльно-речевое	руб.	1225	1225	788,9	788,9
	Техническое	руб.	500	500	500,0	500,0
	Питание сотрудников	руб.	443,8	443,8	562,8	562,8

## 2.8. Информация о жалобах потребителей:

№	Виды зарегистрированных жалоб	Количество жалоб		Принятые меры по результатам рассмотрения жалоб
		год 2020	год 2021	
1	2	3	4	5
1	Жалобы потребителей, поступившие в учреждение	нет	нет	
2	Жалобы потребителей, поступившие учредителю	2	1	Жалоба рассмотрена, замечания устранены

1	2	3	4	5
3	Жалобы потребителей, поступившие Главе города Перми	нет	нет	
4	Жалобы потребителей, поступившие губернатору Пермского края	нет	нет	
5	Жалобы потребителей, поступившие в прокуратуру города Перми	нет	нет	

2.9. Информация о суммах кассовых и плановых поступлений (с учетом возвратов) и выплат (с учетом восстановленных кассовых выплат), предусмотренных планом финансово-хозяйственной деятельности учреждения<sup>11</sup>:

№	Наименование показателей	Ед. изм.	Год 2020	Год 2021
1	2	3	4	5
1	Суммы плановых поступлений (с учетом возвратов), в том числе:	тыс. руб.	128526,19	93247,0
	в разрезе поступлений			
	Собственные доходы	тыс. руб.	13209,91	14167,0
	Субсидии на выполнение государственного (муниципального) задания	тыс. руб.	65834,02	76891,0
	Субсидии на иные цели	тыс. руб.	49482,26	2189,0
2	Суммы кассовых поступлений (с учетом возвратов), в том числе:	тыс. руб.	125533,8	92847,7
	в разрезе поступлений			
	Собственные доходы	тыс. руб.	10217,5	13767,6
	Субсидии на выполнение государственного (муниципального) задания	тыс. руб.	65834,0	76891,0
	Субсидии на иные цели	тыс. руб.	49482,3	2189,1
3	Суммы плановых выплат (с учетом восстановленных кассовых выплат), в том числе:	тыс. руб.	<b>135899,94</b>	<b>113272,5</b>
	в разрезе выплат			
	<b>Собственные доходы</b>	тыс. руб.	<b>14801,49</b>	<b>16905,1</b>
	Заработная плата	тыс. руб.	708,95	745,1
	Начисления на выплаты по оплате труда	тыс. руб.	214,10	225,0
	Прочие выплаты	тыс. руб.		
	Коммунальные услуги	тыс. руб.	889,27	1537,6
	Работы, услуги по содержанию	тыс. руб.	92,81	109,7
	Прочие работы и услуги	тыс. руб.	11719,06	12812,5
	Прочие расходы	тыс. руб.	907,70	929,3
	Расходы по приобретению основных средств	тыс. руб.	232,04	349,3
	Расходы на приобретение материальных запасов	тыс. руб.	37,56	196,6
	<b>Субсидии на выполнение государственного (муниципального) задания</b>	тыс. руб.	<b>71612,40</b>	<b>83178,7</b>
	Заработная плата	тыс. руб.	38372,19	45118,9
	Социальные пособия и компенсации персоналу в денежной форме	тыс. руб.	230,00	270,0
	Социальные пособия и компенсации персоналу в денежной форме	тыс. руб.	3,45	0,0
	Начисления на выплаты по оплате труда	тыс. руб.	11588,40	13625,9
	Услуги связи	тыс. руб.	231,64	283,1
	Транспортные услуги	тыс. руб.	12,00	0,00
	Коммунальные услуги	тыс. руб.	4211,15	3842,0
	Работы, услуги по содержанию имущества	тыс. руб.	3610,62	4021,7
	Прочие работы и услуги	тыс. руб.	6510,51	7807,0
	Страхование		48,86	56,9
	Услуги, работы для целей капитальных вложений		723,48	24,6
	Прочие расходы	тыс. руб.	4227,10	3818,9
	Расходы по приобретению основных средств	тыс. руб.	791,12	2272,1
	Расходы по приобретению материальным запасам	тыс. руб.	1051,87	2037,6
	<b>Субсидии на иные цели</b>	тыс. руб.	<b>49486,05</b>	<b>13188,7</b>
	Заработная плата	тыс. руб.	445,66	577,4
	Начисления на выплаты по оплате труда	тыс. руб.	134,59	174,4
	Прочие работы, услуги	тыс. руб.	4757,42	1133,9
	Работы, услуги по содержанию имущества	тыс. руб.	43120,07	10958,4



	Пособия по социальной помощи населению	тыс. руб.	566,13	84,6
	Прочие расходы	тыс. руб.	162,18	0,00
	Расходы по приобретению основных средств	тыс. руб.	300,00	260,00
	Расходы на приобретение материальных запасов	тыс. руб.	0,00	0,00
4	Суммы кассовых выплат (с учетом восстановленных кассовых вы- плат), в том числе:	тыс. руб.	<b>112892,2</b>	<b>108971,9</b>
	в разрезе выплат			
	<b>Собственные доходы</b>	тыс. руб.	<b>9071,0</b>	<b>13802,5</b>
	Заработная плата	тыс. руб.	335,9	470,4
	Начисления на выплаты по оплате труда	тыс. руб.	100,3	141,5
	Прочие выплаты	тыс. руб.	-	-
	Услуги связи	тыс. руб.	-	11,9
	Коммунальные услуги	тыс. руб.	324,1	941,7
	Работы, услуги по содержанию	тыс. руб.	46,5	97,7
	Прочие работы и услуги	тыс. руб.	7684,2	10858,6
	Прочие расходы	тыс. руб.	348,0	853,4
	Расходы по приобретению основных средств	тыс. руб.	212,0	346,9
	Расходы на приобретение материальных запасов	тыс. руб.	20,0	80,4
	<b>Субсидии на выполнение государственного (муниципального) за- дания</b>	тыс. руб.	<b>65336,9</b>	<b>82051,4</b>
	Заработная плата	тыс. руб.	35420,0	45006,4
	Социальные пособия и компенсации персоналу в денежной форме	тыс. руб.	178,5	251,3
	Прочие выплаты	тыс. руб.	-	-
	Начисления на выплаты по оплате труда	тыс. руб.	10567,3	13577,3
	Услуги связи	тыс. руб.	225,0	283,1
	Транспортные услуги	тыс. руб.	12,0	-
	Коммунальные услуги	тыс. руб.	3463,3	3413,7
	Работы, услуги по содержанию имущества	тыс. руб.	3582,6	3806,6
	Прочие работы и услуги	тыс. руб.	5250,9	7582,5
	Страхование	тыс. руб.	48,9	56,9
	Услуги, работы для целей капитальных вложений	тыс. руб.	723,5	24,7
	Прочие расходы	тыс. руб.	4227,1	3818,9
	Расходы по приобретению основных средств	тыс. руб.	791,1	2266,5
	Расходы по приобретению материальным запасам	тыс. руб.	846,7	1963,5
	<b>Субсидии на иные цели</b>	тыс. руб.	<b>38484,3</b>	<b>13118,0</b>
	Заработная плата	тыс. руб.	414,1	534,1
	Начисления на выплаты по оплате труда	тыс. руб.	124,9	161,2
	Прочие работы, услуги	тыс. руб.	4755,4	1133,9
	Работы, услуги по содержанию имущества	тыс. руб.	32161,6	10958,4
	Пособия по социальной помощи населению	тыс. руб.	566,1	70,4
	Расходы по приобретению основных средств	тыс. руб.	300,0	260,0
	Расходы на приобретение материальных запасов	тыс. руб.	-	-
	Прочие расходы	тыс. руб.	162,2	-

2.10. Информация о показателях кассового исполнения бюджетной сметы учреждения и показателях доведенных учреждению лимитов бюджетных обязательств<sup>12</sup>:

№	Наименование расходов	Ед. изм.	КБК	Утверждено лимитов бюджетных обязательств	Кассовый расход	% исполнения
1	2	3	4	5	6	7

2.11. Информация об общей сумме прибыли муниципального автономного учреждения после налогообложения в отчетном периоде<sup>4</sup>:

№	Наименование показателей	Ед. изм.	2020		2021	
			план	факт	план	факт
1	2	3	4	5	6	7
1	Общая сумма прибыли муниципального автономного учреждения после налогообложения в отчетном периоде, всего, в том числе:	тыс. руб.	0	0	243,1	243,1
1.1	сумма прибыли после налогообложения, образовавшаяся в связи с оказанием муниципальным автономным учреждением частично платных услуг (работ)	тыс. руб.	0	0	0	0
1.2	сумма прибыли после налогообложения, образовавшаяся в связи с оказанием муниципальным автономным учреждением платных услуг (работ)	тыс. руб.	0	0	243,1	243,1

### 3. Об использовании имущества, закрепленного за муниципальным учреждением

3.1. Информация об общей стоимости недвижимого и движимого имущества муниципального учреждения:

3.1.1. муниципального автономного учреждения, муниципального бюджетного учреждения:

№	Наименование показателей	Ед. изм.	Год 2020		Год 2021	
			на начало отчетного периода	на конец отчетного периода	на начало отчетного периода	на конец отчетного периода
1	2	3	4	5	6	7
1	Общая балансовая стоимость имущества муниципального учреждения, в том числе:	тыс. руб.	274 621,74	267 761,10	267 761,10	269 491,07
1.1	приобретенного муниципальным учреждением за счет средств, выделенных учредителем, в том числе:	тыс. руб.	274 464,17	267 521,21	267 521,21	269 071,77
1.1.1	недвижимого имущества	тыс. руб.	257 733,60	251 427,71	251 427,71	251 427,71
1.2	приобретенного муниципальным учреждением за счет доходов, полученных от платных услуг и иной приносящей доход деятельности, в том числе:	тыс. руб.	157,6	239,9	239,9	419,3
1.2.1	недвижимого имущества	тыс. руб.	-	-	-	-
2	Общая балансовая стоимость имущества, закрепленного за муниципальным учреждением на праве оперативного управления, в том числе:	тыс. руб.	213 580,93	213 277,08	213 277,08	216 176,08
2.1	недвижимого имущества, всего, из него:	тыс. руб.	197 840,23	198 363,28	198 363,28	198 363,28
2.1.1	переданного в аренду	тыс. руб.	7 097,56	7 097,56	7 097,56	7 059,36
2.1.2	переданного в безвозмездное пользование	тыс. руб.	2 668,53	2 668,53	2 668,53	2 638,84
2.2	движимого имущества, всего	тыс. руб.	15 740,70	14 913,80	14 913,80	17 812,80
2.3	особо ценного движимого имущества, всего, из него:	тыс. руб.	11 359,93	10 560,65	10 560,65	13 413,12
2.3.1	переданного в аренду	тыс. руб.	984,14	984,14	984,14	1319,65
2.3.2	переданного в безвозмездное пользование	тыс. руб.	63,7	63,7	63,7	94,0
2.4	иного движимого имущества, всего, из него:	тыс. руб.	4 380,77	4 353,15	4 353,15	4 399,68
2.4.1	переданного в аренду	тыс. руб.	45,66	45,66	45,66	308,03
2.4.2	переданного в безвозмездное пользование	тыс. руб.	234,40	238,4	238,4	328,5
3	Общая остаточная стоимость имущества муниципального учреждения, в том числе:	тыс. руб.	180 375,21	230 583,11	230 583,11	227 690,39

1	2	3	4	5	6	7
3.1	приобретенного муниципальным учреждением за счет средств, выделенных учредителем, в том числе:	тыс. руб.	180 278,89	230 501,61	230 501,61	227 623,69
3.1.1	недвижимого имущества	тыс. руб.	178 231,17	228 475,87	228 475,87	225 363,12
3.2	приобретенного муниципальным учреждением за счет доходов, полученных от платных услуг и иной приносящей доход деятельности, в том числе:	тыс. руб.	-	-	-	66,7
3.2.1	недвижимого имущества	тыс. руб.	-	-	-	-
4	Общая остаточная стоимость имущества, закрепленного за муниципальным учреждением на праве оперативного управления, в том числе:	тыс. руб.	180 019,72	176 303,39	176 303,39	175 404,12
4.1	недвижимого имущества, всего, из него:	тыс. руб.	175 639,28	175 411,43	175 411,43	173 076,87
4.1.1	переданного в аренду	тыс. руб.	6 618,89	6 360,61	6 360,61	6 278,47
4.1.2	переданного в безвозмездное пользование	тыс. руб.	2332,28	2203,10	2203,10	2 073,92
4.2	движимого имущества, всего	тыс. руб.	1896,55	891,96	891,96	2 327,25
4.3	особо ценного движимого имущества, всего, из него:	тыс. руб.	1876,40	878,53	878,53	2 320,55
4.3.1	переданного в аренду	тыс. руб.	101,28	83,68	83,68	72,7
4.3.2	переданного в безвозмездное пользование	тыс. руб.	-	-	-	-
4.4	иного движимого имущества, всего, из него:	тыс. руб.	20,14	-	-	6,7
4.4.1	переданного в аренду	тыс. руб.	-	-	-	-
4.4.2	переданного в безвозмездное пользование	тыс. руб.	-	-	-	-

## 3.1.2. муниципального казенного учреждения:

№	Наименование показателей	Ед. изм.	Год 2020		Год 2021	
			на начало отчетного периода	на конец отчетного периода	на начало отчетного периода	на конец отчетного периода
1	2	3	4	5	6	7
1	Общая балансовая стоимость имущества, закрепленного за муниципальным казенным учреждением на праве оперативного управления, в том числе:	тыс. руб.				
1.1	недвижимого имущества, всего, из него:	тыс. руб.				
1.1.1	переданного в аренду	тыс. руб.				
1.1.2	переданного в безвозмездное пользование	тыс. руб.				
1.2	движимого имущества, всего, из него:	тыс. руб.				
1.2.1	переданного в аренду	тыс. руб.				
1.2.2	переданного в безвозмездное пользование	тыс. руб.				
2	Общая остаточная стоимость имущества, закрепленного за муниципальным казенным учреждением на праве оперативного управления, в том числе:	тыс. руб.				
2.1	недвижимого имущества, всего, из него:	тыс. руб.				
2.1.1	переданного в аренду	тыс. руб.				
2.1.2	переданного в безвозмездное пользование	тыс. руб.				
2.2	движимого имущества, всего, из него:	тыс. руб.				
2.2.1	переданного в аренду	тыс. руб.				
2.2.2	переданного в безвозмездное пользование	тыс. руб.				

## 3.2. Информация об использовании имущества, закрепленного за муниципальным учреждением:

№	Наименование показателей	Ед. изм.	Год 2020		Год 2021	
			на начало отчетного периода	на конец отчетного периода	на начало отчетного периода	на конец отчетного периода
1	2	3	4	5	6	7
1	Количество объектов недвижимого имущества, закрепленного за муниципальным учреждением на праве оперативного управления, из них:	ед.	28	29	29	29
1.1	зданий, строений, сооружений	ед.	23	23	23	22
1.2	иных объектов (замощений, заборов и других), в том числе:	ед.	5	6	6	7
1.3	количество неиспользованных объектов недвижимого имущества, из них:	ед.	-	-	-	-
1.3.1	зданий, строений, сооружений	ед.	-	-	-	-
1.3.2	иных объектов (замощений, заборов и других)	ед.	-	-	-	-
2	Количество объектов особо ценного движимого имущества, закрепленного за муниципальным учреждением на праве оперативного управления <sup>11</sup> , в том числе:	ед.	704	728	728	771
	количество неиспользованных объектов особо ценного движимого имущества	ед.	-	-	-	-
3	Общая площадь объектов недвижимого имущества, закрепленного за муниципальным учреждением на праве оперативного управления, из них:	кв. м	12 557,52	13 073,64	13 073,64	13 073,64
3.1	зданий, строений, сооружений, в том числе:	кв. м	8 674,40	8 852,20	8 852,20	8 852,20
3.1.1	переданного в аренду <sup>13</sup>	кв. м	291,4	291,4	291,4	291,4
3.1.2	переданного в безвозмездное пользование <sup>13</sup>	кв. м	129,9	129,9	129,9	127,8
3.2	иных объектов (замощений, заборов и других)	кв. м	3 883,12 1537 2346,12	4 221,44 1537 2684,44	4 221,44 1537 2684,44	4 221,44 1537 2684,44
4	Общая площадь неиспользуемого недвижимого имущества, закрепленного за муниципальным учреждением на праве оперативного управления, в том числе:	кв. м	-	-	-	-
4.1	переданного в аренду <sup>13</sup>	кв. м	-	-	-	-
4.2	переданного в безвозмездное пользование <sup>13</sup>	кв. м	-	-	-	-
5	Объем средств, полученных от сдачи в аренду в установленном порядке имущества, закрепленного за муниципальным учреждением на праве оперативного управления	тыс. руб.	314,40	446,81	446,81	817,3

Руководитель муниципального автономного учреждения

Бусалаева С.В.

(подпись)

(расшифровка подписи)

Исполнитель (лицо, ответственное за составление отчета)

(подпись)

(расшифровка подписи)

СОГЛАСОВАН

\_\_\_\_\_  
(начальник департамента имущественных отношений  
администрации города Перми)

СОГЛАСОВАН<sup>15</sup>

\_\_\_\_\_  
(руководитель муниципального казенного учреждения,  
осуществляющего функции  
по ведению бухгалтерского учета)

СОГЛАСОВАН<sup>16</sup>

\_\_\_\_\_  
(руководитель функционального (территориального)  
органа администрации города Перми,  
осуществляющего функции и полномочия учредителя)

УТВЕРЖДЕН

Заместителем начальника департамента по управлению  
муниципальными ресурсами  
О.Ю. Желтовой

**Отчет**  
**о результатах деятельности муниципального учреждения города Перми**  
**и об использовании закрепленного за ним муниципального имущества**  
**Муниципального автономного дошкольного образовательного**  
**учреждения «ЦРР - детский сад «Зодчий» г. Перми**  
**(наименование учреждения)**  
**за период с 01.01.2021г по 31.12.2021г**  
**(по состоянию на 01 января года, следующего за отчетным годом)**

**1. Общие сведения об учреждении**

1.1. Сведения об учреждении:

Полное наименование	муниципальное автономное дошкольное образовательное учреждение «Центр развития ребенка – детский сад «Зодчий» г. Перми
Сокращенное наименование	МАДОУ «ЦРР – детский сад «Зодчий» г. Перми
Юридический адрес	614066, Россия, Пермский край, г.Пермь, ул. Чайковского,8
Фактический адрес	614066, Россия, Пермский край, г.Пермь, ул. Чайковского,8; 614066, Россия, Пермский край, г.Пермь, ул. Баумана, 5б; 614066, Россия, Пермский край, г. Пермь, ул. Баумана, 7
Телефон/факс/электронная почта	(342)2297501, mdou266@mail.ru
Ф.И.О. руководителя, телефон	Троцюк Ольга Григорьевна, 89082715048
Документ, подтверждающий государственную регистрацию некоммерческой организации (номер, дата выдачи)	
Лицензия (номер, дата выдачи, срок действия)	Лицензия № 6162 от 18.09.2018 г., бессрочно
Свидетельство об аккредитации (номер, дата выдачи, срок действия)	№004562409, 07.12.2012 г.

1.2. Виды деятельности, осуществляемые учреждением:

№	Виды деятельности учреждения	Основание (перечень разрешительных документов, на основании которых учреждение осуществляет деятельность, с указанием номеров, даты выдачи и срока действия)	
		2020	2021
1	2	3	4
1	Основным видом деятельности Учреждения является реализация: - основной образовательной программы дошкольного образования; - адаптированных образовательных программ дошкольного образования для детей с ограниченными возможностями здоровья, а для инвалидов также в соответствии с индивидуальной программой реабилитации инвалидов; - присмотра и ухода за детьми.	Устав МАДОУ утвержден распоряжением начальника департамента образования администрации города Перми от 04.07.2018 № СЭД-059-08-01-26-126 Лицензия № 6162 от 18.09.2018 г., бессрочно	Устав МАДОУ утвержден распоряжением начальника департамента образования администрации города Перми от 05.07.2021 № 059-08-01-26-189 Лицензия № 6162 от 18.09.2018 г., бессрочно

2	<p>Учреждение осуществляет следующие виды деятельности в соответствии с целями, для достижения которых оно создано, не являющиеся основными:</p> <ul style="list-style-type: none"> <li>- проведение мероприятий в сфере образования;</li> <li>- реализация дополнительных общеразвивающих программ;</li> <li>- осуществление приносящей доход деятельности;</li> <li>- оказание платных образовательных услуг по направлениям согласно Положению об оказании платных образовательных услуг в МАДОУ «ЦРР – детский сад «Зодчий» г.Перми и ежегодно утвержденным перечнем;</li> <li>- сдача в аренду имущества, закрепленного за Учреждением на праве оперативного управления, а также имущества, приобретенного за счет ведения самостоятельной финансово-хозяйственной деятельности, в порядке, установленном действующими законодательством РФ и нормативно-правовыми актами органов местного самоуправления города Перми;</li> <li>- организация присмотра и ухода за детьми сверх муниципального задания в рабочие дни с 19.00 до 20.00 и в субботу.</li> </ul>	<p>Устав МАДОУ утвержден распоряжением начальника департамента образования администрации города Перми от 04.07.2018 № СЭД-059-08-01-26-126 Лицензия № 6162 от 18.09.2018 г., бессрочно</p>	<p>Устав МАДОУ утвержден распоряжением начальника департамента образования администрации города Перми от 05.07.2021 № 059-08-01-26-189 Лицензия № 6162 от 18.09.2018 г., бессрочно</p>
---	---	--	--

## 1.3. Функции, осуществляемые учреждением:

№	Наименование функций	Количество штатных единиц, шт.		Доля бюджета учреждения, расходующаяся на осуществление функций, %	
		2020	2021	2020	2021
1	2	3	4	5	6
1	Профильные функции	75	92	84,3	92,5
2	Непрофильные функции	14	7,5	15,7	7,5

1.4. Перечень услуг (работ), оказываемых учреждением<sup>4</sup>:

№	Наименование услуги (работы)	2020	2021	Категория потребителей
1	2	3	4	5
1	Муниципальные услуги (работы), оказываемые потребителям в соответствии с муниципальным заданием			
	Реализация основных общеобразовательных программ дошкольного образования	668	772	физические лица в возрасте до 8 лет
	Присмотр и уход	668	772	физические лица
2	Услуги (работы), оказываемые потребителям за плату	919	791	
	Познавательное-речевое	277	357	Дети от 3 до 8 лет
	Художественно-эстетическое направление	186	91	Дети от 3 до 8 лет
	Физкультурно-оздоровительное	292	248	Дети от 3 до 8 лет
	Соляная комната (другие платные)	21	25	Дети от 3 до 8 лет
	Кислородный коктейль (другие платные)	78	52	Дети от 3 до 8 лет
	Веселый День Рождения (другие платные)	12	18	Дети от 3 до 8 лет
	Питание сотрудников (другие платные)	53	0	физические лица

## 1.5. Информация об установленной и фактической численности работников учреждения:

№	Наименование показателей	Ед. изм.	2020		2021	
			на начало отчетного периода	на конец отчетного периода	на начало отчетного периода	на конец отчетного периода
1	2	3	4	5	6	7
1	Установленная численность учреждения <sup>5</sup>	штук	89	89	89	99,5
2	Фактическая численность	штук	89	89	89	99,5
2.1	Количественный состав	человек	77	77	77	81

1	2	3	4	5	6	7
2.2	Квалификация сотрудников <sup>6</sup>		<p>высшее образование и стаж работы: до3-х л - 3; с3до8л - 5; с8до14л-6; с14до20л- 4; более20л-6</p> <p>средне - специальное образование и стаж работы: до3-х л - 6; с3до8л- 5; с8до14 л- 5; с14до20л-4; более 20 лет – 6</p> <p>среднее образование и стаж работы: до3-х л - 5; с3до8л- 8; с8до14л-10; с14-20 л- 4; более 20 лет - 0</p>	<p>высшее образование и стаж работы: до3-х л - 3; с3до8л - 5; с8до14л-6; с14до20л- 4; более20л-6</p> <p>средне - специальное образование и стаж работы: до3-х л - 6; с3до8л- 5; с8до14 л- 5; с14до20л-4; более 20 лет – 6</p> <p>среднее образование и стаж работы: до3-х л - 5; с3до8л- 8; с8до14л-10; с14-20 л- 4; более 20 лет – 0</p>	<p>высшее образование и стаж работы: до3-х л - 3; с3до8л - 5; с8до14л-6; с14до20л- 4; более20л-6</p> <p>средне - специальное образование и стаж работы: до3-х л - 2; с3до8л- 3; с8до14 л- 5; с14до20л-1; более 20 лет – 6</p> <p>среднее образование и стаж работы: до3-х л - 5; с3до8л- 8; с8до14л-10; с14-20 л- 2; более 20 лет - 0</p>	<p>высшее образование и стаж работы: до3-х л - 3; с3до8л - 6; с8до14л-8; с14до20л- 4; более20л-6</p> <p>средне - специальное образование и стаж работы: до3-х л - 6; с3до8л- 4; с8до14 л- 6; с14до20л-1; более 20 лет – 9</p> <p>среднее образование и стаж работы: до3-х л - 5; с3до8л- 10; с8до14л-10; с14-20 л- 3; более 20 лет - 0</p>

## 1.6. Информация о среднегодовой численности и средней заработной плате работников учреждения:

№	Наименование показателей	Ед. изм.	2020	2021
1	2	3	4	5
1	Среднегодовая численность работников учреждения, в том числе <sup>7</sup> :	человек	77,3	76,8
	руководитель	человек	1	1
	заместители руководителя	человек	0,8	0,4
	специалисты	человек		
	Работники учреждения, непосредственно осуществляющие учебный (воспитательный, образовательный) процесс (в учреждениях, реализующих программы общего образования, дошкольных образовательных учреждениях, учреждениях дополнительного образования детей)	человек	54,8	61,4
	Педагогические работники, кроме работников, непосредственно осуществляющих учебный (воспитательно-образовательный) процесс	человек	8	9
	Административный персонал	человек	2,3	0
	Рабочие	человек	10,4	5
2	Средняя заработная плата работников учреждения, в том числе <sup>7</sup> :	руб.	31800,34	40112,2
	руководитель	руб.	81791,67	113233,3
	заместители руководителя	руб.	57104,16	87541,7
	специалисты	руб.		
	Работники учреждения, непосредственно осуществляющие учебный (воспитательный, образовательный) процесс (в учреждениях, реализующих программы общего образования, дошкольных образовательных учреждениях, учреждениях дополнительного образования детей)	руб.	30210,21	38805,08
	Педагогические работники, кроме работников, непосредственно осуществляющих учебный (воспитательно-образовательный) процесс	руб.	40881,66	42077,59
	Административный персонал	руб.	48494,4	0
	Рабочие	руб.	22748,21	32851,11



1.7. Информация об осуществлении муниципальным автономным учреждением деятельности, связанной с выполнением работ или оказанием услуг в соответствии с обязательствами перед страховщиком по обязательному социальному страхованию, и об объеме финансового обеспечения данной деятельности<sup>8</sup>:

№	Наименование услуги (работы)	Объем услуг (работ), ед. изм.		Объем финансового обеспечения, тыс. руб.	
		2020	2021	2020	2021
1	2	3	4	5	6
	нет	0	0	0	0

1.8.

Информация об объеме финансового обеспечения муниципального автономного учреждения в рамках муниципальных программ, ведомственных целевых программ, утвержденных в установленном порядке<sup>9</sup>:

№	Наименование муниципальных программ, ведомственных целевых программ с указанием правового акта об их утверждении (в разрезе каждой программы)	Объем финансового обеспечения, тыс. руб.	
		2020	2021
1	2	3	4
1	постановление администрации города Перми от 19.10.2018 N 792 «Об утверждении муниципальной программы «Доступное и качественное образование»	49682,6	64513,0
2	Постановление администрации города Перми от 18 октября 2018 г. № 764 «Об утверждении муниципальной программы «Социальная поддержка и обеспечение семейного благополучия населения г. Перми»	21,1	-

1.9. Состав наблюдательного совета учреждения<sup>8</sup>:

№	Фамилия, имя, отчество	Должность	Правовой акт о назначении членов наблюдательного совета (вид, дата, №, наименование)	Срок полномочий
1	2	3	4	5
1	Сорожкина Ольга Анатольевна	Представитель органа местного самоуправления в лице департамента имущественных отношений администрации города Перми (по согласованию)	Приказ начальника департамента образования администрации города Перми от 10.10.2017 г № СЭД-059-08-01-09-1301 (в ред.от 11.07.2018 №СЭД-059-08-01-09-851)	17.09.2022г.
2	Дедов Алексей Германович	Представитель родительской общественности	Приказ начальника департамента образования администрации города Перми от 10.10.2017 г № СЭД-059-08-01-09-1301	17.09.2022г.
3	Баширова Ирина Закирзяновна	Представитель трудового коллектива	Приказ начальника департамента образования администрации города Перми от 10.10.2017 г № СЭД-059-08-01-09-1301	17.09.2022г.
4	Ощепкова Татьяна Юрьевна	Представитель трудового коллектива	Приказ начальника департамента образования администрации города Перми от 10.10.2017 г № СЭД-059-08-01-09-1301	17.09.2022г.
5	Споданейко Вера Васильевна	Представитель органа местного самоуправления в лице учредителя – департамента образования администрации города Перми	Приказ начальника департамента образования администрации города Перми от 10.10.2017 г № СЭД-059-08-01-09-1301	17.09.2022г.
6	Рогожина Елена Владимировна	Представитель родительской общественности	Приказ начальника департамента образования администрации города Перми от 10.10.2017 г № СЭД-059-08-01-09-1301	17.09.2022г.
7	Барбашова Светлана Андреевна	Представитель родительской общественности (решение общего собрания родителей от 13.09.2017)	Приказ начальника департамента образования администрации города Перми от 10.10.2017 г № СЭД-059-08-01-09-1301	17.09.2022г.

## 2. Результат деятельности муниципального учреждения

## 2.1. Изменение балансовой (остаточной) стоимости нефинансовых активов:

№	Наименование показателей	Ед. изм.	2020	2021	Изменение стоимости нефинансовых активов, %
1	2	3	4	5	6
1	Балансовая стоимость нефинансовых активов	тыс. руб.	280992,32	320375,9	14,0
2	Остаточная стоимость нефинансовых активов	тыс. руб.	253375,64	285530,4	12,7

## 2.2. Общая сумма выставленных требований в возмещение ущерба по недостаткам и хищениям:

№	Наименование показателей	Ед. изм.	2020	2021
1	2	3	4	5
1	Общая сумма выставленных требований в возмещение ущерба по недостаткам и хищениям, в том числе:	тыс. руб.	-	-
1.1	материальных ценностей	тыс. руб.	-	-
1.2	денежных средств	тыс. руб.	-	-
1.3	от порчи материальных ценностей	тыс. руб.	-	-

2.3. Изменение дебиторской и кредиторской задолженности в разрезе поступлений (выплат)<sup>10</sup>:

№	Наименование показателей	Ед. изм.	2020	2021	Изменение суммы задолженности относительно предыдущего отчетного года, %	Причины образования просроченной кредиторской задолженности, дебиторской задолженности, нереальной к взысканию
1	2	3	4	5	6	7
1	Сумма дебиторской задолженности, в том числе:	тыс. руб.	<b>1100,2</b>	<b>114692,4</b>	10324,7	x
1.1	в разрезе поступлений	тыс. руб.	871,5	114266,9	13011,5	x
	Расчеты по родительской плате	тыс. руб.	871,5	1664	90,9	-
	Доходы от собственности	тыс. руб.	-	1065,8	100	-
	Доходы будущих периодов (субсидии на МЗ)	тыс. руб.	-	109149,4	100	-
	Доходы будущих периодов (субсидии на иные цели)	тыс. руб.	-	2387,7	100	
1.2	в разрезе выплат	тыс. руб.	228,7	425,5	86,05	x
	Расчеты по оплате труда	тыс. руб.	-	-	-	-
	Начисления на выплаты по оплате труда	тыс. руб.	-	-	-	-
	Услуги связи	тыс. руб.	-	2,5	100	-
	Услуги Росреестра	тыс. руб.	-	-	-	-
	Коммунальные услуги	тыс. руб.	46,2	423,0	815,6	-
	Работы, услуги по содержанию имущества	тыс. руб.	13,3	-	-	-
	Материальные запасы	тыс. руб.	2,2	-	-	-
	Переплата пособий по уходу за ребенком до 1,5 лет	тыс. руб.	167,0	-	-100	-
2	Нереальная к взысканию дебиторская задолженность	тыс. руб.	-	-	-	-
3	Сумма кредиторской задолженности, в том числе:	тыс. руб.	1541,2	1050,3	-31,8	x
3.1	в разрезе поступлений	тыс. руб.	1412,9	1007,9	-28,66	-
	Расчеты по доходам за оказание платных услуг	тыс. руб.	1273,7	1007,9	-20,86	-

	Расчеты по платежам по целевым средствам, соц. выплаты педагогам	тыс. руб.	139,2	42,4	-69,5	-
3.2	в разрезе выплат	тыс. руб.	128,3	-	-100	x
	Заработная плата	тыс. руб.	-	-	-	-
	Начисления на заработную плату	тыс. руб.	-	-	-	-
	Начисления на выплаты по оплате труда	тыс. руб.	3,6	-	-100	-
	Коммунальные услуги	тыс. руб.	10,2	-	-100	-
	Работы, услуги по содержанию имущества	тыс. руб.	25,0	-	-100	-
	Прочие услуги	тыс. руб.	89,5	-	-100	-
	Увеличение стоимости основных средств	тыс. руб.	-	-	-	-
	Увеличение стоимости материальных запасов	тыс. руб.	-	-	-	-
	Услуги связи	тыс. руб.	-	-	-	-
	Расчеты по принятым обязательствам (аутсорсинг услуги питания)	тыс. руб.	-	-	-	-
4	Просроченная кредиторская задолженность	тыс. руб.	-	-	-	-

## 2.4. Информация о суммах доходов, полученных учреждением от оказания платных услуг (выполнения работ):

№	Наименование показателей	Ед. изм	2020		2021	
			план	факт	план	факт
1	2	3	4	5	6	7
1	Сумма доходов, полученных от оказания платных услуг (выполнения работ)	тыс.руб.	9251,6	9251,6	12424,8	12424,8
1.1	в том числе:					
	частично платных, из них по видам услуг (работ):	тыс.руб.	458	458	655,5	655,5
	Присмотр и уход, физические лица льготных категорий, определяемых учредителем, от 1 года до 3 лет, группа полного дня	тыс.руб.	-	-	-	-
	Присмотр и уход, физические лица льготных категорий, определяемых учредителем, до 3 лет, группа полного дня	тыс.руб.	33,4	33,4	47,9	47,9
	Присмотр и уход, физические лица льготных категорий, определяемых учредителем, от 3 лет до 8 лет, группа полного дня	тыс.руб.	424,6	424,6	607,6	607,6
	полностью платных, из них по видам услуг (работ):	тыс.руб.	8793,6	8793,6	11769,3	11769,3
1.2	Присмотр и уход, физические лица за исключением льготных категорий, от 1 года до 3 лет, группа полного дня	тыс.руб.	-	-	-	-
	Присмотр и уход, физические лица за исключением льготных категорий до 3 лет, группа полного дня	тыс.руб.	218	218	312,1	312,1
	Присмотр и уход, физические лица за исключением льготных категорий, от 3 до 8 лет, группа полного дня	тыс.руб.	6594	6594	9436,5	9436,5
	Познавательное-речевое	тыс. руб.	503,9	503,9	618,8	618,8
	Художественно-эстетическое направление	тыс. руб.	249,6	249,6	306,4	306,4
	Физкультурно-оздоровительное направление	тыс. руб.	369,3	369,3	453,5	453,5
	Техническое направление	тыс. руб.	343,4	343,4	421,6	421,6
	Соляная комната (другие платные)	тыс. руб.	80	80	122,3	122,3
	Кислородный коктейль (другие платные)	тыс. руб.	28,2	28,2	41,1	41,1
	Веселый День Рождения (другие платные)	тыс. руб.	36	36	57	57



3	Физкульт-оздоровит. направление	руб.	1600,0	1600,0	1600,0	1600,0	1600,0	1600,0	1600,0	1600,0	1600,0	1600,0	1600,0	1600,0	1600,0	1600,0	1600,0	1600,0	1600,0	1600,0
4	Соляная комната	руб.	1500,0	1500,0	1500,0	1500,0	1500,0	1500,0	1500,0	1500,0	1500,0	1500,0	1500,0	1500,0	1500,0	1500,0	1500,0	1500,0	1500,0	1500,0
5	Кислородный коктейль	руб.	250,0	250,0	250,0	250,0	250,0	250,0	250,0	250,0	250,0	250,0	250,0	250,0	250,0	250,0	250,0	250,0	250,0	250,0
6	Веселый день рождения	руб.	3000,0	3000,0	3000,0	3000,0	3000,0	3000,0	3000,0	3000,0	3000,0	3000,0	3000,0	3000,0	3000,0	3000,0	3000,0	3000,0	3000,0	3000,0

## 2.7. Информация о результатах оказания услуг (выполнения работ):

№	Наименование показателей	Ед. изм.	Год 2020		Год 2021	
			план	факт	план	факт
1	2	3	4	5	6	7
1	Общее количество потребителей, воспользовавшихся услугами (работами) учреждения	ед.	2255	2255	2335	2329
	в том числе:					
1.1	бесплатными, из них по видам услуг (работ):	ед.	728	728	836	833
	Реализация основных общеобразовательных программ дошкольного образования	ед.	668	668	772	769
	Присмотр и уход, физические лица льготных категорий, определяемых учредителем, до 3 лет, группа полного дня	ед.	-	-	0	1
	Присмотр и уход, физические лица льготных категорий, определяемых учредителем, от 3 лет до 8 лет, группа полного дня	ед.	14	14	18	16
	Присмотр и уход, дети-инвалиды, от 3 лет до 8 лет, группа полного дня	ед.	1	1	1	1
	Присмотр и уход, дети-сироты и дети, оставшиеся без попечения родителей, от 3 лет до 8 лет, группа полного дня	ед.	2	2	2	3
	Присмотр и уход, дети с туберкулезной интоксикацией, от 3 лет до 8 лет, группа полного дня	ед.	43	43	43	43
1.2	частично платными, из них по видам услуг (работ):	ед.	103	103	166	154
	Присмотр и уход, физические лица льготных категорий, определяемых учредителем, до 3 лет, группа полного дня	ед.	9	9	11	24

	Присмотр и уход, физические лица льготных категорий, определяемых учредителем, от 3 лет до 8 лет, группа полного дня	ед.	94	94	155	130
1.3	полностью платными, из них по видам услуг (работ):	ед.	1424	1424	1333	1342
	Присмотр и уход, физические лица за исключением льготных категорий, до 3 лет, группа кратковременного пребывания	ед.	-	-	3	3
	Присмотр и уход, физические лица за исключением льготных категорий, до 3 лет, группа полного дня	ед.	26	26	90	76
	Присмотр и уход, физические лица за исключением льготных категорий, от 3 лет до 8 лет, группа полного дня	ед.	479	479	449	472
	Познавательное-речевое	ед.	277	277	357	357
	Художественно-эстетическое направление	ед.	186	186	91	91
	Физкультурно-оздоровительное	ед.	292	292	248	248
	Соляная комната (другие платные)	ед.	21	21	25	25
	Кислородный коктейль (другие платные)	ед.	78	78	52	52
	Веселый День Рождения (другие платные)	ед.	12	12	18	18
	Питание сотрудников (другие платные)	ед.	53	53	0	0
2	Средняя стоимость получения частично платных услуг для потребителей, в том числе по видам услуг (работ):	руб.	63,9	63,9	66,32	66,32
	Присмотр и уход, физические лица льготных категорий, определяемых учредителем, от 1 года до 3 лет, группа полного дня	руб.	52,61	52,61	54,72	54,72
	Присмотр и уход, физические лица льготных категорий, определяемых учредителем, от 3 лет до 8 лет, группа полного дня	руб.	64,98	64,98	67,58	67,58
3	Средняя стоимость получения платных услуг для потребителей, в том числе по видам услуг (работ):	руб.	787,5	787,5	697,93	694,43
	Присмотр и уход, физические лица за исключением льготных категорий, до 3 лет, группа кратковременного пребывания	ед.	-	-	36,48	36,48
	Присмотр и уход, физические лица за исключением льготных категорий, от 3 лет до 8 лет, группа полного дня	руб.	105,23	105,23	109,44	109,44
	Присмотр и уход, физические лица за исключением льготных категорий, от 3 лет до 8 лет, группа полного дня	руб.	129,96	129,96	135,16	135,16
	Познавательное-речевое,	руб.	800	800	800	800
	Художественно-эстетическое направление	руб.	800	800	800	800
	Физкультурно-оздоровительное	руб.	1600	1600	1600	1600
	Соляная комната (другие платные)	руб.	1500	1500	1500	1500

	Кислородный коктейль (другие платные)	руб.	250	250	250	250
	Питание сотрудников (другие платные)		735	735	0	0
	Веселый День Рождения (другие платные)	руб.	3000	3000	3000	3000

## 2.8. Информация о жалобах потребителей:

№	Виды зарегистрированных жалоб	Количество жалоб		Принятые меры по результатам рассмотрения жалоб
		2020	2021	
1	2	3	4	5
1	Жалобы потребителей, поступившие в учреждение	нет	нет	-
2	Жалобы потребителей, поступившие учредителю	нет	нет	-
3	Жалобы потребителей, поступившие Главе города Перми	нет	нет	-
4	Жалобы потребителей, поступившие губернатору Пермского края	нет	нет	-
5	Жалобы потребителей, поступившие в прокуратуру города Перми	нет	нет	-

2.9. Информация о суммах кассовых и плановых поступлений (с учетом возвратов) и выплат (с учетом восстановленных кассовых выплат), предусмотренных планом финансово-хозяйственной деятельности учреждения<sup>11</sup>:

N	Наименование показателей	Ед. изм.	Год 2020	Год 2021
1	2	3	4	5
<b>1</b>	<b>Суммы плановых поступлений (с учетом возвратов)</b>	<b>тыс. руб.</b>	<b>62093,3</b>	<b>78914,9</b>
	в том числе:			
	Собственные доходы учреждения	тыс. руб.	13329,5	14064,8
	Субсидии на выполнение государственного (муниципального) задания	тыс. руб.	48149,8	63270,6
	Субсидии на иные цели	тыс. руб.	1122,5	1579,5
<b>2</b>	<b>Суммы кассовых поступлений (с учетом возвратов)</b>	<b>тыс. руб.</b>	<b>61593,6</b>	<b>78752,7</b>
	в том числе:			
	Собственные доходы учреждения	тыс. руб.	12321,3	14064,7
	Субсидии на выполнение государственного (муниципального) задания	тыс. руб.	48149,8	63108,5
	Субсидии на иные цели	тыс. руб.	1122,5	1579,5
<b>3</b>	<b>Суммы плановых выплат (с учетом восстановленных кассовых выплат)</b>	<b>тыс. руб.</b>	<b>66001,10</b>	<b>80460,2</b>
	<b>Собственные доходы учреждения</b>	тыс. руб.	<b>13708,6</b>	<b>15367,1</b>
	Заработная плата	тыс. руб.	1076,7	608,1
	Начисления на выплаты по оплате труда	тыс. руб.	325,2	183,6
	Услуги связи	тыс. руб.	-	-
	Коммунальные услуги	тыс. руб.	137,7	753,1
	Работы, услуги по содержанию имущества	тыс. руб.	-	468,7
	Прочие работы и услуги	тыс. руб.	963,6	12696,6
	Прочие расходы	тыс. руб.	204,1	122,3
	Увеличение стоимости основных средств	тыс. руб.	-	424,0
	Увеличение стоимости материальных запасов	тыс. руб.	11001,3	110,7
	<b>Субсидии на выполнение государственного (муниципального) задания</b>	тыс. руб.	<b>51165,8</b>	<b>63478,7</b>
	Заработная плата	тыс. руб.	28682,3	35941,8
	Прочие выплаты	тыс. руб.	7,6	3,0

	Начисления на выплаты по оплате труда	тыс. руб.	8606,6	10779,0
	Услуги связи	тыс. руб.	94,6	165,0
	Коммунальные услуги	тыс. руб.	3154,8	4048,4
	Работы, услуги по содержанию имущества	тыс. руб.	3087,1	3334,3
	Прочие работы и услуги	тыс. руб.	1995,1	5244,9
	Прочие расходы	тыс. руб.	2321,1	2001,6
	Увеличение стоимости основных средств	тыс. руб.	292,7	777,1
	Увеличение стоимости материальных запасов	тыс. руб.	2923,9	1183,6
	<b>Субсидии на иные цели</b>	тыс. руб.	<b>1126,7</b>	<b>1614,4</b>
	Заработная плата	тыс. руб.	316,5	783,0
	Начисления на выплаты по оплате труда	тыс. руб.	99,7	221,4
	Работы, услуги по содержанию имущества	тыс. руб.	150,0	150,0
	Прочие работы и услуги	тыс. руб.	66,0	435,0
	Увеличение стоимости материальных запасов	тыс. руб.	373,4	25,0
	Увеличение стоимости основных средств	тыс. руб.	-	-
	Социальные выплаты	тыс. руб.	121,1	-
<b>4</b>	<b>Суммы кассовых выплат (с учетом восстановленных кассовых выплат)</b>	<b>тыс. руб.</b>	<b>61409,9</b>	<b>79330,2</b>
	<b>Собственные доходы учреждения</b>	тыс. руб.	<b>12475,4</b>	<b>14428,9</b>
	Заработная плата	тыс. руб.	1018,7	600,6
	Начисления на выплаты по оплате труда	тыс. руб.	303,3	183,6
	Услуги связи	тыс. руб.	-	-
	Коммунальные услуги	тыс. руб.	112,5	663,4
	Работы, услуги по содержанию имущества	тыс. руб.	-	401,1
	Прочие работы и услуги	тыс. руб.	965,6	11944,2
	Прочие расходы	тыс. руб.	204,1	122,3
	Увеличение стоимости основных средств	тыс. руб.	-	403,0
	Увеличение стоимости материальных запасов	тыс. руб.	9871,2	110,7
	<b>Субсидии на выполнение государственного (муниципального) задания</b>	тыс. руб.	<b>47819,3</b>	<b>63329,3</b>
	Заработная плата	тыс. руб.	26034,3	35941,8
	Прочие выплаты	тыс. руб.	6,9	2,6
	Начисления на выплаты по оплате труда	тыс. руб.	7841,9	10776,1
	Услуги связи	тыс. руб.	94,5	164,5
	Коммунальные услуги	тыс. руб.	3054,8	4036,5
	Работы, услуги по содержанию имущества	тыс. руб.	3087,0	3301,5
	Прочие работы и услуги	тыс. руб.	2152,4	5244,0
	Прочие расходы	тыс. руб.	2321,1	2001,6
	Увеличение стоимости основных средств	тыс. руб.	292,7	777,1
	Увеличение стоимости материальных запасов	тыс. руб.	2923,6	1083,6
	<b>Субсидии на иные цели</b>	тыс. руб.	<b>1115,2</b>	<b>1572,0</b>
	Заработная плата	тыс. руб.	316,5	750,0
	Начисления на выплаты по оплате труда	тыс. руб.	99,7	212,0
	Работы, услуги по содержанию имущества	тыс. руб.	150,0	150,0
	Прочие работы и услуги	тыс. руб.	66,0	435,0
	Увеличение стоимости материальных запасов	тыс. руб.	361,9	25,0
	Увеличение стоимости основных средств	тыс. руб.	-	-
	Социальные выплаты	тыс. руб.	121,1	-

2.10. Информация о показателях кассового исполнения бюджетной сметы учреждения и показателях доведенных учреждению лимитов бюджетных обязательств<sup>12</sup>:

№	Наименование расходов	Ед. изм.	КБК	Утверждено лимитов бюджетных обязательств	Кассовый расход	% исполнения
1	2	3	4	5	6	7
-	-	-	-	-	-	-



2.11. Информация об общей сумме прибыли муниципального автономного учреждения после налогообложения в отчетном периоде<sup>8</sup>:

№	Наименование показателей	Ед. изм.	2020		2021	
			план	факт	план	факт
1	2	3	4	5	6	7
1	Общая сумма прибыли муниципального автономного учреждения после налогообложения в отчетном периоде, всего, в том числе:	тыс. руб.	0	0	0	0
1.1	сумма прибыли после налогообложения, образовавшаяся в связи с оказанием муниципальным автономным учреждением частично платных услуг (работ)	тыс. руб.	0	0	0	0
1.2	сумма прибыли после налогообложения, образовавшаяся в связи с оказанием муниципальным автономным учреждением платных услуг (работ)	тыс. руб.	0	0	0	0

### 3. Об использовании имущества, закрепленного за муниципальным учреждением

3.1. Информация об общей стоимости недвижимого и движимого имущества муниципального учреждения:

3.1.1. муниципального автономного учреждения, муниципального бюджетного учреждения:

№	Наименование показателей	Ед. изм.	Год 2020		Год 2021	
			на начало отчетного периода	на конец отчетного периода	на начало отчетного периода	на конец отчетного периода
1	2	3	4	5	6	7
1	Общая балансовая стоимость имущества муниципального учреждения, в том числе:	тыс. руб.	345247,3	276466,1	276466,1	313889,2
1.1	приобретенного муниципальным учреждением за счет средств, выделенных учредителем, в том числе:	тыс. руб.	344656,0	275874,8	275874,8	313113,2
1.1.1	недвижимого имущества	тыс. руб.	335591,5	265642,9	265642,9	299328,6
1.2	приобретенного муниципальным учреждением за счет доходов, полученных от платных услуг и иной приносящей доход деятельности, в том числе:	тыс. руб.	591,3	591,3	591,3	776,0
1.2.1	недвижимого имущества	тыс. руб.	-	-	-	-
2	Общая балансовая стоимость имущества, закрепленного за муниципальным учреждением на праве оперативного управления, в том числе:	тыс. руб.	177965,5	177965,5	177965,5	186499,1
2.1	недвижимого имущества, всего, из него:	тыс. руб.	169245,2	169245,3	169245,3	172750,8
2.1.1	переданного в аренду	тыс. руб.	-	-	-	5942,8
2.1.2	переданного в безвозмездное пользование	тыс. руб.	96,7	1737,8	1737,8	1755,0
2.2	движимого имущества, всего	тыс. руб.	8720,2	8720,2	8720,2	13748,3
2.3	особо ценного движимого имущества, всего, из него:	тыс. руб.	4197,7	4197,7	4197,7	9491,6
2.3.1	переданного в аренду	тыс. руб.	-	-	-	1346,2
2.3.2	переданного в безвозмездное пользование	тыс. руб.	-	-	-	506,8
2.4	иного движимого имущества, всего, из него:	тыс. руб.	4522,5	4522,5	4522,5	4256,7
2.4.1	переданного в аренду	тыс. руб.	-	-	-	-
2.4.2	переданного в безвозмездное пользование	тыс. руб.	105,1	336,3	336,3	-
3	Общая остаточная стоимость имущества муниципального учреждения, в том числе:	тыс. руб.	320548,6	248849,4	248849,4	279043,6
3.1	приобретенного муниципальным учреждением за счет средств, выделенных учредителем, в том числе:	тыс. руб.	320533,1	248849,4	248849,4	279043,6
3.1.1	недвижимого имущества	тыс. руб.	320211,7	248247,3	248247,3	278090,7

1	2	3	4	5	6	7
3.2	приобретенного муниципальным учреждением за счет доходов, полученных от платных услуг и иной приносящей доход деятельности, в том числе:	тыс. руб.	15,5	-	-	-
3.2.1	недвижимого имущества	тыс. руб.	-	-	-	-
4	Общая остаточная стоимость имущества, закрепленного за муниципальным учреждением на праве оперативного управления, в том числе:	тыс. руб.	155184,4	152059,4	152059,4	152465,8
4.1	недвижимого имущества, всего, из него:	тыс. руб.	153865,4	151849,6	151849,6	151512,9
4.1.1	переданного в аренду	тыс. руб.	-	-	-	5281,2
4.1.2	переданного в безвозмездное пользование	тыс. руб.	31,1	1769,0	1769,0	1980,9
4.2	движимого имущества, всего	тыс. руб.	1319,0	209,8	209,8	952,9
4.3	особо ценного движимого имущества, всего, из него:	тыс. руб.	1234,9	152,6	152,6	911,9
4.3.1	переданного в аренду	тыс. руб.	-	-	-	115,0
4.3.2	переданного в безвозмездное пользование	тыс. руб.	-	-	-	-
4.4	иного движимого имущества, всего, из него:	тыс. руб.	84,1	57,2	57,2	41,0
4.4.1	переданного в аренду	тыс. руб.	-	-	-	-
4.4.2	переданного в безвозмездное пользование	тыс. руб.	-	-	-	-

## 3.2. Информация об использовании имущества, закрепленного за муниципальным учреждением:

№	Наименование показателей	Ед. изм.	Год 2020		Год 2021	
			на начало отчетного периода	на конец отчетного периода	на начало отчетного периода	на конец отчетного периода
1	2	3	4	5	6	7
1	Количество объектов недвижимого имущества, закрепленного за муниципальным учреждением на праве оперативного управления, из них:	ед.	15	15	15	51
1.1	зданий, строений, сооружений	ед.	9	9	9	11
1.2	иных объектов (замощений, заборов и других), в том числе:	ед.	6	6	6	40
1.3	количество неиспользованных объектов недвижимого имущества, из них:	ед.	-	-	-	-
1.3.1	зданий, строений, сооружений	ед.	-	-	-	-
1.3.2	иных объектов (замощений, заборов и других)	ед.	-	-	-	-
2	Количество объектов особо ценного движимого имущества, закрепленного за муниципальным учреждением на праве оперативного управления <sup>11</sup> , в том числе:	ед.	381	381	381	624
	количество неиспользованных объектов особо ценного движимого имущества	ед.	-	-	-	-
3	Общая площадь объектов недвижимого имущества, закрепленного за муниципальным учреждением на праве оперативного управления, из них:	кв. м	15786,02	15786,02	15786,02	24224,72
3.1	зданий, строений, сооружений, в том числе:	кв. м	6488,02	6488,02	6488,02	7772,22
3.1.1	переданного в аренду <sup>13</sup>	кв. м	-	-	-	264,2
3.1.2	переданного в безвозмездное пользование <sup>13</sup>	кв. м	29,0	72,5	72,5	99,1
3.2	иных объектов (замощений, заборов и других)	кв. м	9298,0	9298,0	9298,0	16452,5
4	Общая площадь неиспользуемого недвижимого имущества, закрепленного за муниципальным учреждением на праве оперативного управления, в том числе:	кв. м	-	-	-	-
4.1	переданного в аренду <sup>13</sup>	кв. м	-	-	-	-

1	2	3	4	5	6	7
4.2	переданного в безвозмездное пользование <sup>13</sup>	кв. м	-	-	-	-
5	Объем средств, полученных от сдачи в аренду в установленном порядке имущества, закрепленного за муниципальным учреждением на праве оперативного управления	тыс. руб.	-	-	-	663,5

Руководитель муниципального автономного учреждения

\_\_\_\_\_

(подпись)

\_\_\_\_\_

(расшифровка подписи)

Исполнитель (лицо, ответственное за составление отчета)

\_\_\_\_\_

(подпись)

\_\_\_\_\_

(расшифровка подписи)

СОГЛАСОВАН

\_\_\_\_\_

(начальник департамента имущественных отношений администрации города Перми)

СОГЛАСОВАН <15>

\_\_\_\_\_

(руководитель муниципального казенного учреждения, осуществляющего функции по ведению бухгалтерского учета)

СОГЛАСОВАН <16>

\_\_\_\_\_

(руководитель функционального (территориального) органа администрации города Перми, осуществляющего функции и полномочия учредителя)

Отчет о результатах деятельности  
муниципального учреждения города Перми  
\_\_\_\_\_ за период

(наименование учреждения)

с \_\_\_\_\_ по \_\_\_\_\_,

опубликованный ранее в печатном средстве массовой информации «Официальный бюллетень органов местного самоуправления муниципального образования город Пермь» от \_\_\_\_\_ N \_\_\_\_\_, на официальном сайте муниципального образования город Пермь в информационно-телекоммуникационной сети Интернет, считать недействительным <17>.

-----

<1> Отчет о результатах деятельности муниципального автономного учреждения утверждается руководителем функционального (территориального) органа администрации города Перми, осуществляющего функции и полномочия учредителя муниципального автономного учреждения города Перми. Отчет о результатах деятельности муниципального бюджетного учреждения, муниципального казенного учреждения утверждается руководителем соответствующего учреждения.

<2> Год, предшествующий отчетному году.

<3> Отчетный год.

<4> Заполняется муниципальным автономным учреждением, муниципальным бюджетным учреждением, муниципальным казенным учреждением, в отношении которого органом, осуществляющим функции и полномочия учредителя, принято решение о формировании им муниципального задания на оказание услуг (выполнение работ).

<5> Для муниципальных казенных учреждений - установленная численность учреждения, для муниципальных автономных учреждений, муниципальных бюджетных учреждений - численность в соответствии с утвержденным штатным расписанием учреждения. В случае изменения установленной численности учреждения указываются причины, приведшие к их изменению на конец отчетного периода.

<6> Указывается уровень профессионального образования и стаж работы сотрудников.

<7> Категории (группы) работников указываются в соответствии с отраслевым Положением о системе оплаты труда работников муниципальных учреждений, утвержденным постановлением администрации города Перми.

<8> Заполняется муниципальным автономным учреждением.

<9> Заполняется муниципальным автономным учреждением. Отчет по муниципальным программам, ведомственным целевым программам представляется в рамках деятельности, осуществленной учреждением.

<10> Заполняется муниципальным казенным учреждением, муниципальным автономным и бюджетным учреждением в разрезе поступлений (выплат), предусмотренных планом финансово-хозяйственной деятельности учреждения.

<11> Заполняется муниципальным автономным учреждением, муниципальным бюджетным учреждением.

<12> Заполняется муниципальным казенным учреждением.

<13> Указываются площади недвижимого имущества, переданного в аренду, безвозмездное пользование по всем договорам, заключенным в течение отчетного периода.

<15> Согласовывается руководителем муниципального казенного учреждения, осуществляющего функции по ведению бухгалтерского учета.

<16> Применяется для муниципального бюджетного учреждения, муниципального казенного учреждения.

<17> Информация об отмене опубликованного ранее Отчета указывается учреждением в случае обнаружения неточностей и ошибок в Отчете и внесения изменений в опубликованный ранее Отчет.

УТВЕРЖДЕН

(руководитель функционального (территориального) органа администрации города Перми, осуществляющего функции и полномочия учредителя муниципального автономного учреждения города Перми)/ (руководитель учреждения)<sup>1</sup>

**Отчет**  
**о результатах деятельности муниципального учреждения города Перми**  
**и об использовании закрепленного за ним муниципального имущества**  
**муниципального автономного дошкольного образовательного учреждения**  
**«Детский сад «ЛЕГОПОЛИС» г.Перми \_\_\_\_\_**  
**(наименование учреждения)**  
**за период с 01.01.2021 по 31.12.2021**  
**(по состоянию на 01 января года, следующего за отчетным годом)**

**1. Общие сведения об учреждении**

1.1. Сведения об учреждении:

Полное наименование	муниципальное автономное дошкольное образовательное учреждение «Детский сад «ЛЕГОПОЛИС» г.Перми
Сокращенное наименование	МАДОУ «Детский сад «ЛЕГОПОЛИС» г.Перми
Юридический адрес	614067, Россия, Пермский край, г.Пермь, ул.Хабаровская,68
Фактический адрес	614067, Россия, Пермский край, г.Пермь, ул.Заречная,131; Россия, Пермский край, г.Пермь, ул. Белолевская,49; Россия, Пермский край, г.Пермь, ул.Хабаровская,68
Телефон/факс/электронная почта	(342)213-52-00,(342)213-52-02, (342)250-10-17, (342)250-10-24/факс (342) (342)250-10-17 duboenko.t@yandex.ru
Ф.И.О. руководителя, телефон	Дубоенко Татьяна Анатольевна, (342)250-10-17
Документ, подтверждающий государственную регистрацию некоммерческой организации (номер, дата выдачи)	Серия 59 № 002386005 от 03.09.2003 бессрочное
Лицензия (номер, дата выдачи, срок действия)	Серия 59 ЛО1 № 0003685 от 13.01.2017, бессрочная
Свидетельство об аккредитации (номер, дата выдачи, срок действия)	

1.2. Виды деятельности, осуществляемые учреждением:

№	Виды деятельности учреждения	Основание (перечень разрешительных документов, на основании которых учреждение осуществляет деятельность, с указанием номеров, даты выдачи и срока действия)	
		2020	2021
1	2	3	4
1	Основные виды деятельности: реализация основной образовательной программы дошкольного образования, присмотра и ухода за детьми; реализация адаптированных образовательных программ дошкольного образования для детей с ограниченными возможностями здоровья и детей-инвалидов (в том числе индивидуальные программы реабилитации детей-инвалидов).	Устав, утвержденный распоряжением заместителя главы администрации города Перми – начальника департамента образования от 21.11.2016 № СЭД-08-01-26-383. Лицензия от 13.01.2017 Серия59 ЛО 1 № 0003685	Устав, утвержденный распоряжением заместителя главы администрации города Перми – начальника департамента образования от 21.11.2016 № СЭД-08-01-26-383. Лицензия от 13.01.2017 Серия59 ЛО 1 № 0003685

2	<p>Виды деятельности, не являющиеся основными:</p> <p>проведение мероприятий в сфере образования;</p> <p>реализация дополнительных общеразвивающих программ;</p> <p>осуществление приносящей доход деятельности</p> <p>оказание платных образовательных услуг по направлениям согласно Положению об оказании платных образовательных услуг и ежегодно утвержденным перечнем;</p> <p>сдача в аренду имущества, закрепленного за Учреждением на праве оперативного управления, а также имущества, приобретенного за счет ведения самостоятельно финансово-хозяйственной деятельности, в порядке, установленном действующими законодательством РФ и нормативно-правовыми актами органов местного самоуправления города Перми;</p> <p>организация присмотра и ухода за детьми сверх муниципального задания, в рабочие дни с 19:00 до 20:00, а также в субботу.</p>	<p>Устав, утвержденный распоряжением заместителя главы администрации города Перми – начальника департамента образования от 21.11.2016 № СЭД-08-01-26-383.</p> <p>Лицензия от 13.01.2017 Серия59 ЛО 1 № 0003685</p>	<p>Устав, утвержденный распоряжением заместителя главы администрации города Перми – начальника департамента образования от 21.11.2016 № СЭД-08-01-26-383.</p> <p>Лицензия от 13.01.2017 Серия59 ЛО 1 № 0003685</p>
---	--	--	--

## 1.3. Функции, осуществляемые учреждением:

№	Наименование функций	Количество штатных единиц, шт.		Доля бюджета учреждения, расходующаяся на осуществление функций, %	
		2020	2021	2020	2021
1	2	3	4	5	6
1	Профильные функции	85	85	93,41	93,41
2	Непрофильные функции	6,0	6,0	6,59	6,59

1.4. Перечень услуг (работ), оказываемых учреждением<sup>4</sup>:

№	Наименование услуги (работы)	2020 год	2021 год	Категория потребителей
1	2	3	4	5
1	Муниципальные услуги (работы), оказываемые потребителям в соответствии с муниципальным заданием			
	Реализация основных общеобразовательных программ дошкольного образования	668	668	Физические лица в возрасте до 8 лет
	Присмотр и уход	668	668	Физические лица
2	Услуги (работы), оказываемые потребителям за плату	766	821	
	физкультурно-оздоровительное	230	199	Дети в возрасте от 3 лет до 7 лет
	художественно-эстетическое	333	293	Дети в возрасте от 3 лет до 7 лет
	Социально-педагогическое	203	270	Дети в возрасте от 3 лет до 7 лет
3	Организация питания сотрудников	59	59	Сотрудники

## 1.5. Информация об установленной и фактической численности работников учреждения:

№	Наименование показателей	Ед. изм.	2020		2021	
			на начало отчетного периода	на конец отчетного периода	на начало отчетного периода	на конец отчетного периода
1	2	3	4	5	6	7
1	Установленная численность учреждения	штук	92,5	91	91	91
2	Фактическая численность	штук	92,5	91	91	91
2.1	Количественный состав	человек	88	87	87	74
2.2	Квалификация сотрудников	человек	высшее образование и стаж работы: до 3-х лет - 1; с 3 до 8 лет -15; с 8 до 14 лет -9; с 14 до 20 лет -8; более 20 лет - 9	высшее образование и стаж работы: до 3-х лет - 1; с 3 до 8 лет -14; с 8 до 14 лет -9; с 14 до 20 лет -8; более 20 лет - 9	высшее образование и стаж работы: до 3-х лет - 1; с 3 до 8 лет -14; с 8 до 14 лет -9; с 14 до 20 лет -8; более 20 лет - 9	высшее образование и стаж работы: до 3-х лет - 0; с 3 до 8 лет -5; с 8 до 14 лет -17; с 14 до 20 лет -8; более 20 лет - 9
			средне - специальное образование и стаж работы: до 3-х лет -8; с 3 до 8 лет -12; с 8 до 14 лет -4; с 14 до 20 лет -8; более 20 лет - 8	средне - специальное образование и стаж работы: до 3-х лет -8; с 3 до 8 лет -12; с 8 до 14 лет -4; с 14 до 20 лет -8; более 20 лет - 8	средне - специальное образование и стаж работы: до 3-х лет -8; с 3 до 8 лет -12; с 8 до 14 лет -4; с 14 до 20 лет -8; более 20 лет - 8	средне - специальное образование и стаж работы: до 3-х лет -2; с 3 до 8 лет -8; с 8 до 14 лет -3; с 14 до 20 лет -7; более 20 лет - 11
			среднее образование и стаж работы: до 3-х лет -1; с 3 до 8 лет - 0; с 8 до 14 лет - 0; с 14 до 20 лет -1; более 20 лет - 4	среднее образование и стаж работы: до 3-х лет -1; с 3 до 8 лет - 0; с 8 до 14 лет - 0; с 14 до 20 лет -1; более 20 лет - 4	среднее образование и стаж работы: до 3-х лет -1; с 3 до 8 лет - 0; с 8 до 14 лет - 0; с 14 до 20 лет -1; более 20 лет - 4	среднее образование и стаж работы: до 3-х лет -0; с 3 до 8 лет - 0; с 8 до 14 лет - 0; с 14 до 20 лет -2; более 20 лет - 2
			без образования и стаж работы: до 3-х лет -0; с 3 до 8 лет -0; с 8 до 14 лет -0; с 14 до 20 лет -0; более 20 лет -0	без образования и стаж работы: до 3-х лет -0; с 3 до 8 лет -0; с 8 до 14 лет -0; с 14 до 20 лет -0; более 20 лет -0	без образования и стаж работы: до 3-х лет -0; с 3 до 8 лет -0; с 8 до 14 лет -0; с 14 до 20 лет -0; более 20 лет -0	без образования и стаж работы: до 3-х лет -0; с 3 до 8 лет -0; с 8 до 14 лет -0; с 14 до 20 лет -0; более 20 лет -0

## 1.6. Информация о среднегодовой численности и средней заработной плате работников учреждения:

N	Наименование показателей	Ед. изм.	Год 2020	Год 2021
1	2	3	5	6
1	Среднегодовая численность работников учреждения	человек	77,9	72,7
	в том числе:			
1.1	в разрезе категорий (групп) работников	человек	77,9	-
1.1.1.	Работники учреждения, непосредственно осуществляющие учебный (воспитательный, образовательный) процесс (в учреждениях, реализующих программы общего образования, дошкольных образовательных учреждениях, учреждениях дополнительного образования детей)	человек	47,9	57,7

1.1.2.	Работники учреждения, непосредственно осуществляющие основную деятельность, направленную на достижение целей, для реализации которых создано учреждение (в иных учреждениях)	человек	0	-
1.1.3.	Педагогические работники, кроме работников, непосредственно осуществляющих учебный (воспитательно-образовательный) процесс	человек	20,4	8,3
1.1.4.	Руководители учреждения	человек	4	3,1
1.1.5.	Учебно-вспомогательный персонал	человек	-	-
1.1.6.	Административный персонал	человек	2,9	2,6
1.1.7.	Рабочие	человек	2,7	1
2	Средняя заработная плата работников учреждения	руб.	32 061,30	36776,5
	в том числе:			
2.1.	в разрезе категорий (групп) работников	руб.	31618,4	-
2.1.1.	Работники учреждения, непосредственно осуществляющие учебный (воспитательный, образовательный) процесс (в учреждениях, реализующих программы общего образования, дошкольных образовательных учреждениях, учреждениях дополнительного образования детей)	руб.	36317,7	33838,7
2.1.2.	Работники учреждения, непосредственно осуществляющие основную деятельность, направленную на достижение целей, для реализации которых создано учреждение (в иных учреждениях)	руб.	0	-
2.1.3.	Педагогические работники, кроме работников, непосредственно осуществляющих учебный (воспитательно-образовательный) процесс	руб.	17368,22	44745,9
2.1.4.	Руководители учреждения	руб.	58 485,42	67260,75
2.1.5.	Учебно-вспомогательный персонал	руб.	30929,26	-
2.1.6.	Административный персонал	руб.	-	35955,1
2.1.7.	Рабочие	руб.	16669,95	20775,0

1.7. Информация об осуществлении муниципальным автономным учреждением деятельности, связанной с выполнением работ или оказанием услуг в соответствии с обязательствами перед страховщиком по обязательному социальному страхованию, и об объеме финансового обеспечения данной деятельности<sup>8</sup>:

№	Наименование услуги (работы)	Объем услуг (работ), ед. изм.		Объем финансового обеспечения, тыс. руб.	
		2020	2021	2020	2021
1	2	3	4	5	6
-	-	-	-	-	-

1.8. Информация об объеме финансового обеспечения муниципального автономного учреждения в рамках муниципальных программ, ведомственных целевых программ, утвержденных в установленном порядке<sup>9</sup>:

№	Наименование муниципальных программ, ведомственных целевых программ с указанием правового акта об их утверждении (в разрезе каждой программы)	Объем финансового обеспечения, тыс. руб.	
		2020 год	2021 год
1	2	3	4
1	Постановление администрации города Перми от 19.10.2018 N 796 «Об утверждении муниципальной программы «Развитие сети образовательных организаций города Перми»	3 961,5	0,0
2	Постановление администрации города Перми от 19.10.2018 N 792 «Об утверждении муниципальной программы «Доступное и качественное образование»	47 765,6	52 904,9
3	Постановление администрации города Перми от 18.10.2018 N 764 «Об утверждении муниципальной программы «Социальная поддержка и обеспечение семейного благополучия населения города Перми»	21,1	21,1



## 1.9. Состав наблюдательного совета учреждения:

№	Фамилия, имя, отчество	Должность	Правовой акт о назначении членов наблюдательного совета (вид, дата, №, наименование)	Срок полномочий
1	2	3	4	5
1	Загуляева Екатерина Евгеньевна	Представитель органа местного самоуправления в лице учредителя – департамента образования администрации города Перми	Приказ начальника департамента образования администрации города Перми от 06.02.2018 СЭД-059-08-01-09-120 «Об утверждении нового состава наблюдательного совета в муниципальном автономном дошкольном образовательном учреждении «детский сад «ЛЕГОПОЛИС» г.Перми»	25.09.22
2	Ларионов Евгений Владимирович	Представитель родительской общественности	Приказ начальника департамента образования администрации города Перми от 06.02.2018 СЭД-059-08-01-09-120 «Об утверждении нового состава наблюдательного совета в муниципальном автономном дошкольном образовательном учреждении «детский сад «ЛЕГОПОЛИС» г.Перми»	25.09.22
3	Петрова Юлия Леонидовна	Представитель органа местного самоуправления в лице департамента имущественных отношений администрации города Перми	Приказ начальника департамента образования администрации города Перми от 06.02.2018 СЭД-059-08-01-09-120 в ред. СЭД-059-08-01-09-858 от 13.07.2018 «Об утверждении нового состава наблюдательного совета в муниципальном автономном дошкольном образовательном учреждении «детский сад «ЛЕГОПОЛИС» г. Перми»	25.09.22
4	Матвеева Ирина Николаевна	Представитель трудового коллектива	Приказ начальника департамента образования администрации города Перми от 06.02.2018 СЭД-059-08-01-09-120 «Об утверждении нового состава наблюдательного совета в муниципальном автономном дошкольном образовательном учреждении «детский сад «ЛЕГОПОЛИС» г.Перми»	25.09.22
5	Плюснина Ольга Михайловна	Представитель трудового коллектива	Приказ начальника департамента образования администрации города Перми от 06.02.2018 СЭД-059-08-01-09-120 «Об утверждении нового состава наблюдательного совета в муниципальном автономном дошкольном образовательном учреждении «детский сад «ЛЕГОПОЛИС» г. Перми»	25.09.22
6	Хулапов Дмитрий Сергеевич	Представитель родительской общественности	Приказ начальника департамента образования администрации города Перми от 06.02.2018 СЭД-059-08-01-09-120 «Об утверждении нового состава наблюдательного совета в муниципальном автономном дошкольном образовательном учреждении «детский сад «ЛЕГОПОЛИС» г. Перми» в редакции Приказа начальника департамента образования администрации города Перми от 04.06.2020 059-08-01-09-486 « О внесении изменений в состав наблюдательного совета в муниципальном автономном дошкольном образовательном учреждении “Детский сад “ЛЕГОПОЛИС” г. Перми	25.09.22

## 2. Результат деятельности муниципального учреждения

## 2.1. Изменение балансовой (остаточной) стоимости нефинансовых активов:

№	Наименование показателей	Ед. изм.	Год 2020	Год 2021	Изменение стоимости нефинансовых активов, %
1	2	3	4	5	6
1	Балансовая стоимость нефинансовых активов	тыс. руб.	266324,2	265887,2	-0,16
2	Остаточная стоимость нефинансовых активов	тыс. руб.	210203,4	203227,1	-3,3

## 2.2. Общая сумма выставленных требований в возмещение ущерба по недостаткам и хищениям:

№	Наименование показателей	Ед. изм.	2020 год	2021 год
1	2	3	4	5
1	Общая сумма выставленных требований в возмещение ущерба по недостаткам и хищениям, в том числе:	тыс. руб.	2,4	2,4
1.1	материальных ценностей	тыс. руб.	0,00	0,00
1.2	денежных средств	тыс. руб.	2,4	2,4
1.3	от порчи материальных ценностей	тыс. руб.	-	-

2.3. Изменение дебиторской и кредиторской задолженности в разрезе поступлений (выплат)<sup>10</sup>:

№	Наименование показателей	Ед. изм.	Год 2020	Год 2021	Изменение суммы задолженности относительно предыдущего отчетного года, %	Причины образования просроченной кредиторской задолженности, дебиторской задолженности, нереальной к взысканию
1	2	3	4	5	6	7
1	Сумма дебиторской задолженности, в том числе:	тыс. руб.	4128,1	106335,6	+2476	
1.1	в разрезе поступлений	тыс. руб.	3261,5	105820,3	+3144	
1.1.1	Аренда	тыс. руб.	2178,0	1370,6	-37	
1.1.2	Доходы от операций с платными услугами	тыс. руб.	1081,1	1295,1	+20	
1.1.3	Субсидии на выполнение муниципального задания	тыс. руб.	-	100682,7	+100	
1.1.4	Субсидии на иные цели	тыс. руб.	-	2469,5	+100	
1.1.3	Расчеты по доходам от оказания платных услуг (работ)	тыс. руб.	0,0	0,0	0,0	
1.1.4	Расчеты по доходам от компенсации затрат	тыс. руб.	2,4	2,4	0,0	
1.2	в разрезе выплат	тыс. руб.	866,6	515,3	-40	
1.2.1	Расчеты по авансам по коммунальным услугам	тыс. руб.	106,4	92,6	-13	
1.2.2	Расчеты по авансам по услугам по услугам связи	тыс. руб.	12,2	0,00	-100	
1.2.3	Расчеты по авансам по услугам по содержанию имущества	тыс. руб.	6,2	0,00	-100	
1.2.4	Расчеты по авансам по прочим работам, услугам	тыс. руб.	1,3	0,00	-100	
1.2.5	Расчеты по налогу на доходы физических лиц	тыс. руб.	2,5	0,00	-100	
1.2.6	Расчеты по страховым взносам на обязательное пенсионное страхование на выплату страховой части трудовой пенсии	тыс. руб.	0,3	0,00	-100	

1.2.7	Расчеты по страховым взносам на обязательное социальное страхование на случай временной нетрудоспособности и в связи с материнством	тыс. руб.	737,7	422,7	-43	
2	Нереальная к взысканию дебиторская задолженность	тыс. руб.	-	-	-	
3	Сумма кредиторской задолженности, в том числе:	тыс. руб.	1181,3	512	-56	
3.1	в разрезе поступлений	тыс. руб.	635,9	512,0	-19	
3.2	в разрезе выплат	тыс. руб.	545,4	0,0	-100	
3.2.1	Расчеты по налогу на доходы физических лиц	тыс. руб.	0,0	0,0	0,0	
3.2.2	Расчеты по удержаниям из выплат по оплате труда	тыс. руб.	8,9	0,0	-100	
3.2.3	Расчеты по страховым взносам на обязательное социальное страхование на случай временной нетрудоспособности и в связи с материнством	тыс. руб.	9,0	0,0	-100	
3.2.4	Расчеты по коммунальным услугам	тыс. руб.	0,0	0,0	0,0	
3.2.5	Расчеты по прочим работам, услугам	тыс. руб.	0,0	0,0	0,0	
3.2.6	Расчеты по социальным пособиям и компенсациям персоналу в денежной форме	тыс. руб.	0,0	0,0	0,0	
3.2.7	Расчеты по страховым взносам на обязательное пенсионное страхование на выплату страховой части трудовой пенсии	тыс. руб.	527,5	0,0	-100	
4	Просроченная кредиторская задолженность	тыс. руб.	-	-	-	

## 2.4. Информация о суммах доходов, полученных учреждением от оказания платных услуг (выполнения работ):

№	Наименование показателей	Ед. изм.	2020		2021	
			план	факт	план	факт
1	2	3	4	5	6	7
1	Сумма доходов, полученных от оказания платных услуг (выполнения работ), в том числе:	тыс. руб.	11942,3	8781,5	13249,5	11279,3
1.1	частично платных, из них по видам услуг (работ):	тыс. руб.	2459,9	1223,0	2558,3	2073,1
1.1.1	Присмотр и уход, физические лица льготной категорий, определяемых учредителем, до 3 лет, группа полного дня	тыс. руб.	186,6	51,0	185,0	145,1
1.1.2	Присмотр и уход, физические лица льготной категорий, определяемых учредителем от 3 лет до 8 лет, группа полного дня	тыс. руб.	2247,9	1166,0	2355,2	1912,9
1.1.3	Присмотр и уход, физические лица льготной категорий, определяемых учредителем от 3 лет до 8 лет, группа кратковременного пребывания	тыс. руб.	25,4	6,0	18,1	15,1
1.2	полностью платных, из них по видам услуг (работ):	тыс. руб.	9482,4	7558,50	10837,6	9206,2

1.2.1.	Физкультурно-оздоровительное	тыс. руб.	972,0	884,2	1003,2	989,1
1.2.2	Художественно-эстетическое	тыс. руб.	377,4	331,6	386,2	370,9
1.2.3	Социально-педагогическое	тыс. руб.	1104,0	1389,00	1774,9	1730,9
1.2.4	Присмотр и уход, физические лица за исключением льготной категорий, до 3 лет, группа полного дня	тыс. Руб.	339,2	54,6	687,2	590,0
1.2.5.	Присмотр и уход, физические лица за исключением льготной категорий, от 3 лет до 8 лет, группа полного дня	тыс. руб.	6141,5	4730,0	6089,0	5015,2
1.2.6.	Присмотр и уход, физические лица за исключением льготной категорий, от 3 лет до 8 лет, группа кратковременного пребывания	тыс. руб.	411,5	74,8	391,7	295,0
1.2.7	Организация питания сотрудников	тыс. руб.	136,8	94,3	359,1	215,1
2	Сумма доходов, полученных при осуществлении основных видов деятельности сверх муниципального задания, в том числе:	тыс. руб.	-	-	-	-
3	Сумма доходов, полученных при осуществлении иных видов деятельности, в том числе:	тыс. руб.	-	-	-	-

2.5. Информация об исполнении муниципального задания учредителя<sup>4</sup>:

№	Наименование услуги (работы)	Объем услуг (работ), ед. изм.				Объем финансового обеспечения, тыс. руб.				Объем услуг (работ), оказанных сверх муниципального задания, ед. изм.	
		план		факт		план		факт			
		2020 год	2021 год	2020 год	2021 год	2020 год	2021 год	2020 год	2021 год		
1	2	3	4	5	6	7	8	9	10	11	12
1	Реализация основных общеобразовательных программ дошкольного образования	668,0	668,0	668,0	668,0	37571,6	42445,1	37318,0	42383,0	-	-
2	Присмотр и уход	668,0	668,0	668,0	668,0	6103,8	6487,0	6103,8	6487,0	-	-
3	Затраты на уплату налогов	-	-	-	-	1298,5	1107,0	1298,5	1107,0	-	-
4	Нормативные затраты на содержание муниципального имущества	-	-	-	-	1589,6	1540,8	1589,6	1540,8	-	-
5	Обеспечение своевременной выплаты заработной платы работникам в первые рабочие дни 2020 года с учетом установленных сроков	-	-	-	-	3085,7	-	3085,7	-	-	-

2.6. Информация о ценах (тарифах) на платные услуги (работы), оказываемые потребителям (в динамике в течение отчетного года):

№	Наименование услуги (работы)	Ед. изм.	Цены (тарифы) на платные услуги (работы), оказываемые потребителям																							
			2021																							
			план												факт											
январь	февраль	март	апрель	май	июнь	июль	август	сентябрь	октябрь	ноябрь	декабрь	январь	февраль	март	апрель	май	июнь	июль	август	сентябрь	октябрь	ноябрь	декабрь			
1	2	3	4	5	6	7	8	9	10	11	12	13	14	15	16	17	18	19	20	21	22	23	24	25	26	27
1	Физкультурно-оздоровительные	Руб. (за месяц)	1200	1200	1200	1200	1200	1200	.	.	1200	1200	1200	1200	1200	1200	1200	1200	1200	1200	.	.	1200	1200	1200	1200
2	Художественно-эстетическое	Руб. (за месяц)	800	800	800	800	800	800	.	.	800	800	800	800	800	800	800	800	800	800	.	.	800	800	800	800
3	Социально-педагогическое	Руб. (за месяц)	800	800	800	800	800	800	.	.	800	800	800	800	800	800	800	800	800	800	.	.	800	800	800	800
4	Организация питания сотрудников	Руб. (за месяц)	660	660	660	660	660	660	660	660	660	660	660	660	660	660	660	660	660	660	660	660	660	660	660	660

2.7. Информация о результатах оказания услуг (выполнения работ):

№	Наименование показателей	Ед. изм.	Год 2020		Год 2021	
			план	факт	план	факт
1	2	3	4	5	6	7
1	Общее количество потребителей, воспользовавшихся услугами (работами) учреждения,	ед.	1872	1872	2157	2157
	в том числе:					
1.1	бесплатными, из них по видам услуг (работ):	ед.	693	693	694	692
1.1.1.	Реализация основных общеобразовательных программ дошкольного образования	ед.	668	668	668	668
1.1.2.	Присмотр и уход дети -инвалиды от 3 лет до 8 лет, группа полного дня	ед.	2	2	1	1
1.1.3.	Присмотр и уход, физические лица льготной категорий, определяемых учредителем, от 3 лет до 8 лет, группа полного дня	ед.	17	17	21	20
1.1.4.	Присмотр и уход дети –сироты и дети, оставшиеся без попечения родителей от 3 лет до 8 лет, группа полного дня	ед.	5	5	4	3
1.1.5.	Присмотр и уход дети–сироты и дети, оставшиеся без попечения родителей от 3 лет до 8 лет, группа кратковременного пребывания	ед.	1	1	0	0
1.2.	частично платными, из них по видам услуг (работ):	ед.	199	199	196	213
1.2.1	Присмотр и уход, физические лица льготной категорий, определяемых учредителем, до 3 лет, группа полного дня	ед.	22	22	21	19
1.2.2	Присмотр и уход, физические лица льготной категорий, определяемых учредителем, от 3 лет до 8 лет, группа полного дня	ед.	167	167	170	184

1.2.3	Присмотр и уход, физические лица льготной категории, определяемых учредителем, от 3 лет до 8 лет, группа кратковременного пребывания	ед.	10	10	5	10
1.3	полностью платными, из них по видам услуг (работ):	ед.	1210	1210	1267	1252
1.3.1	Физкультурно-оздоровительное	ед.	230	230	199	199
1.3.2	Художественно-эстетическое	ед.	333	333	293	293
1.3.3	Социально-педагогическое	ед.	203	203	270	270
1.3.4	Организация питания сотрудников	ед.	-	-	59	59
1.3.5	Присмотр и уход, физические лица за исключением льготной категорий, до 3 лет, группа полного дня	ед.	11	11	21	22
1.3.6	Присмотр и уход, физические лица за исключением льготной категорий, от 3 лет до 8 лет, группа полного дня	ед.	385	385	371	360
1.3.7	Присмотр и уход, физические лица за исключением льготной категорий, от 3 лет до 8 лет, группа кратковременного пребывания	ед.	48	48	54	49
2	Средняя стоимость получения частично платных услуг для потребителей, в том числе по видам услуг (работ) <sup>8</sup> :	руб.	61,44	61,44	65,05	65,03
2.1	Присмотр и уход, физические лица за исключением льготной категорий, до 3 лет, группа полного дня	руб.	52,62	52,62	54,72	54,72
2.2	Присмотр и уход, физические лица льготной категории, определяемых учредителем, от 3 года до 8 лет, группа полного дня	руб.	64,98	64,98	67,58	67,58
2.3	Присмотр и уход, физические лица льготной категории, определяемых учредителем, от 3 года до 8 лет, группа кратковременного пребывания	руб.	21,66	21,66	22,53	22,53
3	Средняя стоимость получения платных услуг для потребителей, в том числе по видам услуг (работ) <sup>8</sup> :	руб.	626,51	626,51	618,01	624,13
3.1.	Физкультурно-оздоровительное	руб.	1200	1200	1200	1200
3.2.	Художественно-эстетическое	руб.	800	800	800	800
3.3.	Социально-педагогическое	руб.	800	800	800	800
3.4.	Организация питания сотрудников	руб.	-	-	660	660
3.5	Присмотр и уход, физические лица за исключением льготной категорий, до 3 лет, группа полного дня	руб.	105,23	105,23	109,44	109,44
3.6.	Присмотр и уход, физические лица за исключением льготной категорий, от 3 лет до 8 лет, группа полного дня	руб.	129,96	129,96	135,16	135,16
3.7.	Присмотр и уход, физические лица за исключением льготной категорий, от 3 лет до 8 лет, группа кратковременного пребывания	руб.	43,32	43,32	45,05	45,05

## 2.8. Информация о жалобах потребителей:

№	Виды зарегистрированных жалоб	Количество жалоб		Принятые меры по результатам рассмотрения жалоб
		2020	2021	
1	2	3	4	5
1	Жалобы потребителей, поступившие в учреждение	нет	нет	
2	Жалобы потребителей, поступившие учредителю	нет	нет	
3	Жалобы потребителей, поступившие Главе города Перми	нет	нет	
4	Жалобы потребителей, поступившие губернатору Пермского края	нет	нет	
5	Жалобы потребителей, поступившие в прокуратуру города Перми	нет	нет	

2.9. Информация о суммах кассовых и плановых поступлений (с учетом возвратов) и выплат (с учетом восстановленных кассовых выплат), предусмотренных планом финансово-хозяйственной деятельности учреждения<sup>11</sup>:

N	Наименование показателей	Ед. Изм.	Год 2020	Год 2021
1	2	3	4	5
1	Суммы плановых поступлений (с учетом возвратов)	тыс.руб.	66 062,3	68 117,7
	В том числе:			
1.1	Собственные доходы:	тыс.руб.	13 447,6	14 909,7
1.1.1	от аренды	тыс.руб.	809,6	863,0
1.1.2	От оказания платных услуг (родительская плата)	тыс.руб.	9 052,0	9 726,2
1.1.3	От оказания платных услуг (платные услуги)	тыс.руб.	2 753,4	3 164,2
1.1.4	Возмещение коммунальных услуг арендаторами	тыс.руб.	861,9	863,3
1.1.5	Прочие доходы	тыс.руб.	-	0,0
1.1.6	Другие платные услуги	тыс.руб.	136,8	359,1
1.1.7	Иные доходы	тыс.руб.	-166,1	-66,1
1.2	Субсидия на выполнение государственного (муниципального) задания	тыс.руб.	46 146,5	51 326,3
1.3	Субсидия на иные цели	тыс.руб.	6 483,6	1 881,7
2	Суммы кассовых поступлений (с учетом возвратов)	тыс.руб.	62 761,7	66 179,3
	В том числе:			
2.1	Собственные доходы:	тыс.руб.	10 147,0	12 971,2
2.1.1	от аренды	тыс.руб.	625,5	863,0
2.1.2	От оказания платных услуг (родительская плата)	тыс.руб.	6 082,4	7 973,3
2.1.3	От оказания платных услуг (платные услуги)	тыс.руб.	2 649,0	3 174,2
2.1.4	Возмещение коммунальных услуг арендаторами	тыс.руб.	861,9	863,3
2.1.5	Другие платные услуги	тыс.руб.	94,3	215,1
2.1.6	Иные доходы	тыс.руб.	-166,1	-66,1
2.2	Субсидия на выполнение государственного (муниципального) задания	тыс.руб.	46 146,5	51 326,3
2.3	Субсидия на иные цели	тыс.руб.	6 483,6	1 779,7
3	Суммы плановых выплат (с учетом восстановленных кассовых выплат)	тыс.руб.	70 005,8	70 010,4
	в том числе:			
3.1.	Собственные доходы:	тыс.руб.	13 857,6	16 041,8
3.1.1	Заработная плата	тыс.руб.	1 830,0	2 365,6
3.1.2	Начисления на выплату по оплате труда	тыс.руб.	552,6	727,9
3.1.3	Услуги связи	тыс.руб.	-	3,5
3.1.4	Коммунальные услуги	тыс.руб.	1 087,3	1 288,3
3.1.5	Работы, услуги по содержанию имущества	тыс.руб.	200,8	325,8
3.1.6	Прочие работы, услуги	тыс.руб.	9 645,8	10 684,7
3.1.7	Прочие расходы	тыс.руб.	70,3	13,9
3.1.8	Налоги, пошлины и сборы	тыс.руб.	439,4	289,7
3.1.9	Расходы по приобретению нефинансовых активов	тыс.руб.	31,4	342,4

3.1.9.1	в т.ч основные средства	тыс.руб.	21,9	24,8
3.1.9.2	материальные запасы	тыс.руб.	9,5	317,6
3.2.	Субсидия на выполнение государственного (муниципального) задания:	тыс.руб.	49 664,6	52 081,4
3.2.1	Заработная плата	тыс.руб.	27 686,3	29 254,1
3.2.2	Прочие выплаты	тыс.руб.	132,9	150,8
3.2.3	Начисления на выплату по оплате труда	тыс.руб.	8 666,7	9 535,5
3.2.4	Услуги связи	тыс.руб.	172,8	151,1
3.2.5	Коммунальные услуги	тыс.руб.	2 381,6	2 444,3
3.2.6	Работы, услуги по содержанию имущества	тыс.руб.	2 089,7	2 248,6
3.2.7	Прочие работы, услуги	тыс.руб.	5 313,7	5 785,5
3.2.8	Налоги, пошлины и сборы	тыс.руб.	1 298,6	1 107,0
3.2.9	Услуги, работы, для целей капитальных вложений	тыс.руб.	11,5	0,0
3.2.10	Прочие расходы	тыс.руб.	4,8	0,9
3.2.11	Расходы по приобретению нефинансовых активов	тыс.руб.	1 906,0	1 403,6
3.2.11.1	в т.ч основные средства	тыс.руб.	1 200,0	636,6
3.2.11.2	материальные запасы	тыс.руб.	706,0	767,0
3.3.	Субсидия на иные цели:	тыс.руб.	6 483,6	1 887,2
3.3.1	Заработная плата	тыс.руб.	603,8	542,6
3.3.2	Прочие выплаты	тыс.руб.	21,1	0,0
3.3.3	Начисления на выплату по оплате труда	тыс.руб.	182,4	163,9
3.3.4	Работы, услуги по содержанию имущества	тыс.руб.	4 484,5	0,0
3.3.5	Прочие работы, услуги	тыс.руб.	681,5	873,6
3.3.6	Налоги, пошлины и сборы	тыс.руб.	64,9	0,0
3.3.7	Социальное обеспечение (пособия по социальной помощи населению)	тыс.руб.	415,4	127,1
3.3.8	Расходы по приобретению нефинансовых активов	тыс.руб.	30,0	180,0
3.3.8.1	в т.ч основные средства	тыс.руб.	-	150,0
3.3.8.2	материальные запасы	тыс.руб.	30,0	30,0
4	Суммы кассовых выплат (с учетом восстановленных кассовых выплат)	тыс.руб.	65 212,0	67 332,9
	в том числе:	тыс.руб.		
4.1.	Собственные доходы:	тыс.руб.	9 424,9	13 505,9
4.1.1	Заработная плата	тыс.руб.	1 828,8	2 365,2
4.1.2	Начисления на выплату по оплате труда	тыс.руб.	475,4	720,9
4.1.3	Услуги связи	тыс.руб.	-	0,7
4.1.4	Коммунальные услуги	тыс.руб.	735,7	965,6
4.1.5	Работы, услуги по содержанию имущества	тыс.руб.	2,2	325,8
4.1.6	Прочие работы, услуги	тыс.руб.	6 046,2	8 549,5
4.1.7	Прочие расходы	тыс.руб.	70,3	14,0
4.1.8	Налоги, пошлины и сборы	тыс.руб.	239,7	289,6
4.1.9	Расходы по приобретению нефинансовых активов	тыс.руб.	26,6	274,6
4.1.9.1	в т.ч основные средства	тыс.руб.	20,0	7,0
4.1.9.2	материальные запасы	тыс.руб.	6,6	267,6
4.2.	Субсидия на выполнение государственного (муниципального) задания:	тыс.руб.	49 411,0	52 019,4
4.2.1	Заработная плата	тыс.руб.	27 643,0	29 221,5
4.2.2	Прочие выплаты	тыс.руб.	132,9	143,5
4.2.3	Начисления на выплату по оплате труда	тыс.руб.	8 458,5	9 513,3
4.2.4	Услуги связи	тыс.руб.	172,8	151,1
4.2.5	Коммунальные услуги	тыс.руб.	2 381,6	2 444,3
4.2.6	Работы, услуги по содержанию имущества	тыс.руб.	2 089,7	2 248,6
4.2.7	Прочие работы, услуги	тыс.руб.	5 313,7	5 785,6
4.2.8	Прочие расходы	тыс.руб.	2,8	0,9
4.2.9	Услуги, работы, для целей капитальных вложений	тыс.руб.	11,5	0,0
4.2.10	Налоги, пошлины и сборы	тыс.руб.	1 298,5	1 107,0



4.2.11	Расходы по приобретению нефинансовых активов	тыс.руб.	1 906,0	1 403,6
4.2.11.1	в т.ч основные средства	тыс.руб.	1 200,0	636,6
4.2.11.2	материальные запасы	тыс.руб.	706,0	767,0
4.3.	Субсидия на иные цели:	тыс.руб.	6 376,1	1 807,6
4.3.1	Заработная плата	тыс.руб.	522,8	525,0
4.3.2	Прочие расходы	тыс.руб.	21,1	0,0
4.3.3	Начисления на выплату по оплате труда	тыс.руб.	155,9	158,4
4.3.4	Работы, услуги по содержанию имущества	тыс.руб.	4 484,5	0,0
4.3.5	Прочие работы, услуги	тыс.руб.	681,5	873,6
4.3.6	Налоги, пошлины и сборы	тыс.руб.	64,9	0,0
4.3.7	Социальное обеспечение (пособия по социальной помощи населению)	тыс.руб.	415,4	70,6
4.3.8	Расходы по приобретению нефинансовых активов	тыс.руб.	30,0	180,0
4.3.8.1	в т.ч основные средства	тыс.руб.	-	150,0
4.3.8.2	материальные запасы	тыс.руб.	30,0	30,0

2.10. Информация об общей сумме прибыли муниципального автономного учреждения после налогообложения в отчетном периоде<sup>4</sup>:

№	Наименование показателей	Ед. изм.	2020		2021	
			план	факт	план	факт
1	2	3	4	5	6	7
1	Общая сумма прибыли муниципального автономного учреждения после налогообложения в отчетном периоде, всего, в том числе:	тыс. руб.	-	-	-	-
1.1	сумма прибыли после налогообложения, образовавшаяся в связи с оказанием муниципальным автономным учреждением частично платных услуг (работ)	тыс. руб.	-	-	-	-
1.2	сумма прибыли после налогообложения, образовавшаяся в связи с оказанием муниципальным автономным учреждением платных услуг (работ)	тыс. руб.	-	-	-	-

### 3. Об использовании имущества, закрепленного за муниципальным учреждением

3.1. Информация об общей стоимости недвижимого и движимого имущества муниципального учреждения:

3.1.1. муниципального автономного учреждения, муниципального бюджетного учреждения:

№	Наименование показателей	Ед. изм.	Год 2020		Год 2021	
			на начало отчетного периода	на конец отчетного периода	на начало отчетного периода	на конец отчетного периода
1	2	3	4	5	6	7
1	Общая балансовая стоимость имущества муниципального учреждения, в том числе:	тыс. руб.	324050,6	262100,2	262100,2	262647,4
1.1	приобретенного муниципальным учреждением за счет средств, выделенных учредителем, в том числе:	тыс. руб.	323822,0	261871,6	261871,6	262418,8
1.1.1	недвижимого имущества	тыс. руб.	305684,8	242634,6	242634,6	242634,6
1.2	приобретенного муниципальным учреждением за счет доходов, полученных от платных услуг и иной приносящей доход деятельности, в том числе:	тыс. руб.	228,6	228,6	228,6	228,6
1.2.1	недвижимого имущества	тыс. руб.	-	-	-	-

2	Общая балансовая стоимость имущества, закрепленного за муниципальным учреждением на праве оперативного управления, в том числе:	тыс. руб.	164317,1	164317,1	164317,1	168817,6
2.1	недвижимого имущества, всего, из него:	тыс. руб.	152848,5	152848,5	152848,5	152848,5
2.1.1	переданного в аренду	тыс. руб.	5381,4	4274,1	4274,1	4274,1
2.1.2	переданного в безвозмездное пользование	тыс. руб.	349,2	2538,6	2538,6	2538,6
2.2	движимого имущества, всего	тыс. руб.	11468,6	11468,6	11468,6	15969,1
2.3	особо ценного движимого имущества, всего, из него:	тыс. руб.	6447,3	6447,3	6447,3	10465,3
2.3.1	переданного в аренду	тыс. руб.	1970,4	2015,8	2015,8	2114,3
2.3.2	переданного в безвозмездное пользование	тыс. руб.	107,3	249,1	249,1	249,1
2.4	иного движимого имущества, всего, из него:	тыс. руб.	5021,3	5021,3	5021,3	5503,8
2.4.1	переданного в аренду	тыс. руб.	-	98,5	98,5	-
2.4.2	переданного в безвозмездное пользование	тыс. руб.	-	214,5	214,5	214,5
3	Общая остаточная стоимость имущества муниципального учреждения, в том числе:	тыс. руб.	275002,5	205979,5	205979,5	199987,3
3.1	приобретенного муниципальным учреждением за счет средств, выделенных учредителем, в том числе:	тыс. руб.	275002,5	205979,5	205979,5	199987,3
3.1.1	недвижимого имущества	тыс. руб.	278143,0	204365,5	204365,5	199007,13
3.2	приобретенного муниципальным учреждением за счет доходов, полученных от платных услуг и иной приносящей доход деятельности, в том числе:	тыс. руб.	-	-	-	-
3.2.1	недвижимого имущества	тыс. руб.	-	-	-	-
4	Общая остаточная стоимость имущества, закрепленного за муниципальным учреждением на праве оперативного управления, в том числе:	тыс. руб.	115278,6	110761,1	110761,1	108303,8
4.1	недвижимого имущества, всего, из него:	тыс. руб.	114570,5	110380,8	110380,8	107893,8
4.1.1	переданного в аренду	тыс. руб.	4096,8	3151,0	3151,0	3089,3
4.1.2	переданного в безвозмездное пользование	тыс. руб.	2453,1	1869,4	1869,4	1832,7
4.2	движимого имущества, всего	тыс. руб.	708,1	380,3	380,3	410,0
4.3	особо ценного движимого имущества, всего, из него:	тыс. руб.	605,3	345,9	345,9	377,3
4.3.1	переданного в аренду	тыс. руб.	-	-	-	-
4.3.2	переданного в безвозмездное пользование	тыс. руб.	-	-	-	-
4.4	иного движимого имущества, всего, из него:	тыс. руб.	102,8	34,4	34,4	32,7
4.4.1	переданного в аренду	тыс. руб.	-	-	-	-
4.4.2	переданного в безвозмездное пользование	тыс. руб.	-	-	-	-

## 3.2. Информация об использовании имущества, закрепленного за муниципальным учреждением:

№	Наименование показателей	Ед. изм.	Год 2020		Год 2021	
			на начало отчетного периода	на конец отчетного периода	на начало отчетного периода	на конец отчетного периода
1	2	3	4	5	6	7
1	Количество объектов недвижимого имущества, закрепленного за муниципальным учреждением на праве оперативного управления, из них:	ед.	39	39	39	39
1.1	зданий, строений, сооружений	ед.	23	23	23	23
1.2	иных объектов (замощений, заборов и других), в том числе:	ед.	16	16	16	16
1.3	количество неиспользованных объектов недвижимого имущества, из них:	ед.	-	-	-	-
1.3.1	зданий, строений, сооружений	ед.	-	-	-	-
1.3.2	иных объектов (замощений, заборов и других)	ед.	-	-	-	-
2	Количество объектов особо ценного движимого имущества, закрепленного за муниципальным учреждением на праве оперативного управления <sup>11</sup> , в том числе:	ед.	601	608	608	924
	количество неиспользованных объектов особо ценного движимого имущества	ед.	-	-	-	-
3	Общая площадь объектов недвижимого имущества, закрепленного за муниципальным учреждением на праве оперативного управления, из них:	кв. м	8639,67	8639,67	8639,67	8639,67
3.1	зданий, строений, сооружений, в том числе:	кв. м	6539,7	6539,7	6539,7	6539,7
3.1.1	переданного в аренду <sup>13</sup>	кв. м	214,6	214,6	214,6	214,6
3.1.2	переданного в безвозмездное пользование <sup>13</sup>	кв. м	128,5	128,5	128,5	128,5
3.2	иных объектов (замощений, заборов и других)	кв. м	2099,97	2099,97	2099,97	2099,397
4	Общая площадь неиспользуемого недвижимого имущества, закрепленного за муниципальным учреждением на праве оперативного управления, в том числе:	кв. м	-	-	-	-
4.1	переданного в аренду <sup>13</sup>	кв. м	-	-	-	-
4.2	переданного в безвозмездное пользование <sup>13</sup>	кв. м	-	-	-	-
5	Объем средств, полученных от сдачи в аренду в установленном порядке имущества, закрепленного за муниципальным учреждением на праве оперативного управления	тыс. руб.	-	-	-	828,6

Руководитель муниципального автономного учреждения

(подпись)

Лубоенко Т.А.  
(расшифровка подписи)

Руководитель финансово-экономической службы муниципального бюджетного учреждения, муниципального казенного учреждения (или иное уполномоченное лицо)<sup>14</sup>

(подпись)

(расшифровка подписи)

Исполнитель (лицо, ответственное за составление отчета)

(подпись)

(расшифровка подписи)

СОГЛАСОВАН

\_\_\_\_\_  
(начальник департамента  
имущественных отношений  
администрации города Перми)

СОГЛАСОВАН<sup>15</sup>

\_\_\_\_\_  
(руководитель муниципального  
казенного учреждения,  
осуществляющего функции  
по ведению бухгалтерского учета)

СОГЛАСОВАН<sup>16</sup>

\_\_\_\_\_  
(руководитель функционального (территориального)  
органа администрации города Перми,  
осуществляющего функции и полномочия учредителя)

Отчет о результатах деятельности  
муниципального учреждения города Перми  
\_\_\_\_\_ за период

(наименование учреждения)

с \_\_\_\_\_ по \_\_\_\_\_,  
опубликованный ранее в печатном средстве  
массовой информации «Официальный  
бюллетень органов местного самоуправления  
муниципального образования город Пермь»  
от \_\_\_\_\_ № \_\_\_\_\_ на официальном сайте  
муниципального образования город Пермь  
в информационно-телекоммуникационной  
сети Интернет, считать недействительным<sup>17</sup>

-----  
<sup>1</sup> Отчет о результатах деятельности муниципального автономного учреждения утверждается руководителем функционального (территориального) органа администрации города Перми, осуществляющего функции и полномочия учредителя муниципального автономного учреждения города Перми. Отчет о результатах деятельности муниципального бюджетного учреждения, муниципального казенного учреждения утверждается руководителем соответствующего учреждения.

<sup>2</sup> Год, предшествующий отчетному году.

<sup>3</sup> Отчетный год.

<sup>4</sup> Заполняется муниципальным автономным учреждением, муниципальным бюджетным учреждением, муниципальным казенным учреждением, в отношении которого органом, осуществляющим функции и полномочия учредителя, принято решение о формировании им муниципального задания на оказание услуг (выполнение работ).

<sup>5</sup> Для муниципальных казенных учреждений – установленная численность учреждения, для муниципальных автономных учреждений, муниципальных бюджетных учреждений – численность в соответствии с утвержденным штатным расписанием учреждения. В случае изменения установленной численности учреждения указываются причины, приведшие к их изменению на конец отчетного периода.

<sup>6</sup> Указывается уровень профессионального образования и стаж работы сотрудников.

<sup>7</sup> Категории (группы) работников указываются в соответствии с отраслевым Положением о системе оплаты труда работников муниципальных учреждений, утвержденным постановлением администрации города Перми.

<sup>8</sup> Заполняется муниципальным автономным учреждением.

<sup>9</sup> Заполняется муниципальным автономным учреждением. Отчет по муниципальным программам, ведомственным целевым программам представляется в рамках деятельности, осуществленной учреждением.

<sup>10</sup> Заполняется муниципальным казенным учреждением, муниципальным автономным и бюджетным учреждением в разрезе поступлений (выплат), предусмотренных планом финансово-хозяйственной деятельности учреждения.

<sup>11</sup> Заполняется муниципальным автономным учреждением, муниципальным бюджетным учреждением.

<sup>12</sup> Заполняется муниципальным казенным учреждением.

<sup>13</sup> Указываются площади недвижимого имущества, переданного в аренду, безвозмездное пользование по всем договорам, заключенным в течение отчетного периода.

<sup>14</sup> Подписывается руководителем финансово-экономической службы муниципального бюджетного учреждения, муниципального казенного учреждения в случае если ведение бухгалтерского учета не передано муниципальному казенному учреждению, осуществляющему функции по ведению бухгалтерского учета (не централизовано).

<sup>15</sup> Согласовывается руководителем муниципального казенного учреждения, осуществляющего функции по ведению бухгалтерского учета, в случае если ведение бухгалтерского учета передано муниципальному казенному учреждению, осуществляющему функции по ведению бухгалтерского учета (централизовано).

<sup>16</sup> Применяется для муниципального бюджетного учреждения, муниципального казенного учреждения.

<sup>17</sup> Информация об отмене опубликованного ранее Отчета указывается учреждением в случае обнаружения неточностей и ошибок в Отчете и внесения изменений в опубликованный ранее Отчет.

УТВЕРЖДЕН  
Заместителем начальника департамента  
по управлению муниципальными ресурсами

\_\_\_\_\_ О.Ю. Желтовой

**Отчет**  
**о результатах деятельности Муниципального учреждения города Перми**  
**и об использовании закрепленного за ним муниципального имущества**  
**муниципального автономного дошкольного образовательного учреждения «IT мир» г. Перми**  
**(наименование учреждения)**  
**за период с 01.01.2021 по 31.12.2021**  
**(по состоянию на 01 января года, следующего за отчетным годом)**

**1. Общие сведения об учреждении**

1.1. Сведения об учреждении:

Полное наименование	муниципальное автономное дошкольное образовательное учреждение «Детский сад «IT мир» г. Перми
Сокращенное наименование	МАДОУ «Детский сад «IT мир» г. Перми
Юридический адрес	614109, Россия, Пермский край, г. Пермь, ул. Каляева, 35 а
Фактический адрес	614109, Россия, Пермский край г. Пермь, ул. Волгодонская, 22 - корпус № 1 614109, Россия, Пермский край г. Пермь, ул. Капитана Пирожкова, 38 -корпус № 2 614109, Россия, Пермский край г. Пермь, ул. Каляева, 35 а - корпус № 3 614109, Россия, Пермский край г. Пермь, ул. Капитанская, 21 -корпус № 4 614109, Россия, Пермский край г. Пермь, ул. Танцорова, 28-корпус № 5 614101, Россия, Пермский край г. Пермь, ул. Калинина, 10 –семейная группа 614109, Россия, Пермский край г. Пермь, ул. Омутинский переулок, 173 –семейная группа
Телефон/факс/электронная почта	(342) 251-05-58 Ds409@obrazovanie.perm.ru
Ф.И.О. руководителя, телефон	Полякова Юлия Николаевна, (342)258-03-38
Документ, подтверждающий государственную регистрацию некоммерческой организации (номер, дата выдачи)	Серия 59 № 000346501 «07»февраля 2005 срок действия - бессрочно
Лицензия (номер, дата выдачи, срок действия)	№ 6491 от 24.09.2019 Серия 59ЛО1 №0004452 срок действия - бессрочно
Свидетельство об аккредитации (номер, дата выдачи, срок действия)	—

1.2. Виды деятельности, осуществляемые учреждением:

№	Виды деятельности учреждения	Основание (перечень разрешительных документов, на основании которых учреждение осуществляет деятельность, с указанием номеров, даты выдачи и срока действия)	
		год 2020 <sup>2</sup>	год 2021 <sup>3</sup>
1	2	3	4
1	1. Основными видами деятельности Учреждения является реализация: основной образовательной программы дошкольного образования; присмотра и ухода за детьми.	Устав, утвержденный распоряжением начальника департа-мента образования от 11.12.2019 № 059-08-01-26-257 Лицензия № 6491 от 24.09.2019 Серия 59ЛО1 №0004452 бессрочная	Устав, утвержденный распоряжением начальника департамента образования от 25.11.2021 № 059-08-01-26-396 Лицензия № 6491 от 24.09.2019 Серия 59ЛО1 №0004452 бессрочная

2	<p>Виды деятельности, не являющиеся основными:</p> <ul style="list-style-type: none"> <li>- проведение мероприятий в сфере образования;</li> <li>- реализация дополнительных: общеразвивающих программ;</li> <li>- осуществление приносящей доход деятельности:</li> <li>- оказание платных образовательных услуг по направлениям согласно Положению об оказании платных образовательных услуг в МАДОУ «Детский сад IT мир» г. Перми и ежегодно утверждаемому перечню;</li> <li>- сдача в аренду имущества, закрепленного за Учреждением на праве оперативного управления, а также имущества, приобретенного за счет ведения самостоятельной финансово-хозяйственной деятельности в порядке, установленном действующими законодательством Российской Федерации и нормативно-правовыми актами органов местного самоуправления города Перми;</li> <li>- организация присмотра и ухода за детьми сверх муниципального задания в рабочие дни с 19.00 до 20.00 и в субботу.</li> </ul>	<p>Лицензия № 6491 от 24.09.2019 Серия 59ЛО1 №0004452 бессрочная</p> <p>Устав, утвержденный распоряжением начальника департамента образования от 11.12.2019 № 059-08-01-26-257</p>	<p>Лицензия № 6491 от 24.09.2019 Серия 59ЛО1 №0004452 бессрочная</p> <p>Устав, утвержденный распоряжением начальника департамента образования от 11.12.2019 № 059-08-01-26-257</p>
---	---	--	--

## 1.3. Функции, осуществляемые учреждением:

№	Наименование функций	Количество штатных единиц, шт.		Доля бюджета учреждения, расходующаяся на осуществление функций, %	
		год 2020	год 2021	год 2020	год 2021
1	2	3	4	5	6
1	Профильные функции	155,5	155,5	89,8	89,8
2	Непрофильные функции	17,5	17,5	10,2	10,2

1.4. Перечень услуг (работ), оказываемых учреждением<sup>4</sup>:

№	Наименование услуги (работы)	Год 2020	Год 2021	Категория потребителей
1	2	3	4	5
1	Муниципальные услуги (работы), оказываемые потребителям в соответствии с муниципальным заданием			
1.1	Реализация основных общеобразовательных программ дошкольного образования	1338	1338	Физические лица в возрасте до 8 лет
1.2	Присмотр и уход	1338	1338	Физические лица
2	Услуги (работы), оказываемые потребителям за плату	2325	1737	
2.1	Питание сотрудников	95	60	Сотрудники учреждения
2.2	Художественно-эстетическое направление	73	115	Физические лица в возрасте до 8 лет
2.3	Физическое направление	1544	1150	Физические лица в возрасте до 8 лет

2.4	Познавательное-речевое направление	603	412	Физические лица в возрасте до 8 лет
2.5	Группа кратковременного пребывания детей	10	-	Дети от 1,5 до 3 лет

## 1.5. Информация об установленной и фактической численности работников учреждения:

№	Наименование показателей	Ед. изм.	Год 2020		Год 2021	
			на начало отчетного периода	на конец отчетного периода	на начало отчетного периода	на конец отчетного периода
1	2	3	4	5	6	7
1	Установленная численность учреждения <sup>5</sup>	штук	176,15	173	173	173
2	Фактическая численность	штук	177	172	172	173
2.1	Количественный состав	человек	177	172	172	170
2.2	Квалификация сотрудников <sup>6</sup>	человек	<p>высшее образование и стаж работы: 71 до 3-х лет - 3; с 3 до 8 лет -9; с 8 до 14 лет-23; с 14 до 20 лет-16; более 20 лет -20</p> <p>средне - специальное образование и стаж работы: 75 до 3-х лет - 6; с 3 до 8 лет -15; с 8 до 14 лет -16; с 14 до 20 лет-13; более 20 лет -25</p> <p>среднее образование и стаж работы: 29 до 3-х лет - 1; с 3 до 8 лет -6; с 8 до 14 лет -14; с 14 до 20 лет-3; более 20 лет -5</p> <p>без образования и стаж работы: 2 до 3-х лет- 0; с 3 до 8 лет-0; с 8 до 14 лет-1; с 14 до 20 лет-0; более 20 лет -1</p>	<p>высшее образование и стаж работы: 68 до 3-х лет - 4; с 3 до 8 лет -10; с 8 до 14 лет-20; с 14 до 20 лет-14; более 20 лет -20</p> <p>средне - специальное образование и стаж работы: 74 до 3-х лет - 4; с 3 до 8 лет -18; с 8 до 14 лет -15; с 14 до 20 лет-14; более 20 лет -23</p> <p>среднее образование и стаж работы: 28 до 3-х лет - 0; с 3 до 8 лет -7; с 8 до 14 лет -13; с 14 до 20 лет-2; более 20 лет -6</p> <p>без образования и стаж работы: 2 до 3-х лет- 0; с 3 до 8 лет-0; с 8 до 14 лет-1; с 14 до 20 лет-0; более 20 лет -1</p>	<p>высшее образование и стаж работы: 68 до 3-х лет - 4; с 3 до 8 лет -10; с 8 до 14 лет-20; с 14 до 20 лет-14; более 20 лет -20</p> <p>средне - специальное образование и стаж работы: 74 до 3-х лет - 4; с 3 до 8 лет -18; с 8 до 14 лет -15; с 14 до 20 лет-14; более 20 лет -23</p> <p>среднее образование и стаж работы: 28 до 3-х лет - 0; с 3 до 8 лет -7; с 8 до 14 лет -13; с 14 до 20 лет-2; более 20 лет -6</p> <p>без образования и стаж работы: 2 до 3-х лет- 0; с 3 до 8 лет-0; с 8 до 14 лет-1; с 14 до 20 лет-0; более 20 лет -1</p>	<p>высшее образование и стаж работы: 72 до 3-х лет -2; с 3 до 8 лет -13; с 8 до 14 лет-14; с 14 до 20 лет-20; более 20 лет -23</p> <p>средне - специальное образование и стаж работы: 69 до 3-х лет -3; с 3 до 8 лет -16; с 8 до 14 лет -15; с 14 до 20 лет-11; более 20 лет -24</p> <p>среднее образование и стаж работы: 27 до 3-х лет - 2; с 3 до 8 лет -5; с 8 до 14 лет -11; с 14 до 20 лет-3; более 20 лет -6</p> <p>без образования и стаж работы: 2 до 3-х лет- 0; с 3 до 8 лет-0; с 8 до 14 лет-1; с 14 до 20 лет-0; более 20 лет -1</p>



## 1.6. Информация о среднегодовой численности и средней заработной плате работников учреждения:

№	Наименование показателей	Ед. изм.	Год 2020	Год 2021
1	2	3	4	5
1	Среднегодовая численность работников учреждения, в том числе <sup>7</sup> :	человек	151,7	147,9
	Работники учреждения, непосредственно осуществляющие учебный (воспитательный, образовательный) процесс (в учреждениях, реализующих программы общего образования, дошкольных образовательных учреждениях, учреждениях дополнительного образования детей)	человек	121,55	117,9
	Педагогические работники, кроме работников, непосредственно осуществляющих учебный (воспитательно-образовательный) процесс	человек	9	17,1
	Руководители учреждения	человек	3,8	3
	Административный персонал	человек	4	4
	Рабочие	человек	10	5,9
2	Средняя заработная плата работников учреждения, в том числе <sup>7</sup> :	руб.	34151,2	38 599,8
	Работники учреждения, непосредственно осуществляющие учебный (воспитательный, образовательный) процесс (в учреждениях, реализующих программы общего образования, дошкольных образовательных учреждениях, учреждениях дополнительного образования детей)	руб.	31189,51	34 278,2
	Педагогические работники, кроме работников, непосредственно осуществляющих учебный (воспитательно-образовательный) процесс	руб.	48494,56	49 576
	Руководители учреждения	руб.	87089,91	123158,3
	Административный персонал	руб.	39789,68	42 774,1
	Рабочие	руб.	15660,92	21233,75

1.7. Информация об осуществлении муниципальным автономным учреждением деятельности, связанной с выполнением работ или оказанием услуг в соответствии с обязательствами перед страховщиком по обязательному социальному страхованию, и об объеме финансового обеспечения данной деятельности<sup>8</sup>:

№	Наименование услуги (работы)	Объем услуг (работ), ед. изм.		Объем финансового обеспечения, тыс. руб.	
		год n-1	год n	год n-1	год n
1	2	3	4	5	6

1.8. Информация об объеме финансового обеспечения муниципального автономного учреждения в рамках муниципальных программ, ведомственных целевых программ, утвержденных в установленном порядке<sup>9</sup>:

№	Наименование муниципальных программ, ведомственных целевых программ с указанием правового акта об их утверждении (в разрезе каждой программы)	Объем финансового обеспечения, тыс. руб.	
		год 2020	год 2021
1	2	3	4
1	Постановление администрации города Перми от 19.10.2018 г. №792 «Об утверждении муниципальной программы «Обеспечение доступности качественного предоставления услуг в сфере образования в городе Перми»	95705,5	105759,8
2	Постановление администрации города Перми от 18.10.2018 № 764 «Об утверждении муниципальной программы «Социальная поддержка и обеспечение семейного благополучия населения города Перми»	42,2	42,2

1.9. Состав наблюдательного совета учреждения<sup>8</sup>:

№	Фамилия, имя, отчество	Должность	Правовой акт о назначении членов наблюдательного совета (вид, дата, №, наименование)	Срок полномочий
1	2	3	4	5
1	Голубева Галина Юрьевна	Представитель трудового коллектива	Приказ начальника департамента образования администрации города Перми от 10.10.2017 №СЭД-059-08-01-09-1313	08.10.2022

2	Уразов Геннадий Александрович	Представитель общественности	Приказ начальника департамента образования администрации города Перми от 10.06.2020 №059-08-01-09-498 Приказ начальника департамента образования администрации города Перми от 10.10.2017 №СЭД-059-08-01-09-1313	08.10.2022
3	Мухачева Нина Николаевна	Представитель трудового коллектива	Приказ начальника департамента образования администрации города Перми от 10.06.2020 №059-08-01-09-498 Приказ начальника департамента образования администрации города Перми от 10.10.2017 №СЭД-059-08-01-09-1313	08.10.2022
4	Приходько Юлия Владимировна	Представитель родительской общественности	Приказ начальника департамента образования администрации города Перми от 10.10.2017 №СЭД-059-08-01-09-1313	08.10.2022
5	Глотка Наталья Дмитриевна	Представитель органа местного самоуправления в лице департамента имущественных отношений администрации города Перми	Приказ начальника департамента образования администрации города Перми от 10.10.2017 №СЭД-059-08-01-09-1313	08.10.2022
6	Отарский Дмитрий Валерьевич	Председатель, представитель родительской общественности	Приказ начальника департамента образования администрации города Перми от 10.06.2020 №059-08-01-09-498 Приказ начальника департамента образования администрации города Перми от 10.10.2017 №СЭД-059-08-01-09-1313	08.10.2022
7	Александрова Эльза Рамилевна	Представитель органа местного самоуправления в лице учредителя департамента образования администрации города Перми	Приказ начальника департамента образования администрации города Перми от 10.10.2017 №СЭД-059-08-01-09-1313	08.10.2022

## 2. Результат деятельности муниципального учреждения

### 2.1. Изменение балансовой (остаточной) стоимости нефинансовых активов:

№	Наименование показателей	Ед. изм.	Год 2020	Год 2021	Изменение стоимости нефинансовых активов, %
1	2	3	5	5	6
1	Балансовая стоимость нефинансовых активов	тыс. руб.	205630,5	209405,9	1,8%
2	Остаточная стоимость нефинансовых активов	тыс. руб.	170941,7	171080,3	0,1%

### 2.2. Общая сумма выставленных требований в возмещение ущерба по недостаткам и хищениям:

№	Наименование показателей	Ед. изм.	Год 2020	Год 2021
1	2	3	4	5
1	Общая сумма выставленных требований в возмещение ущерба по недостаткам и хищениям, в том числе:	тыс. руб.	297,6	0
1.1	материальных ценностей	тыс. руб.	0	0
1.2	денежных средств	тыс. руб.	297,6	0
1.3	от порчи материальных ценностей	тыс. руб.	0	0

2.3. Изменение дебиторской и кредиторской задолженности в разрезе поступлений (выплат)<sup>10</sup>:

№	Наименование показателей	Ед. изм.	Год 2020	Год 2021	Изменение суммы задолженности относительно предыдущего отчетного года, %	Причины образования просроченной кредиторской задолженности, дебиторской задолженности, нереальной к взысканию
1	2	3	4	5	6	7
<b>1</b>	<b>Сумма дебиторской задолженности, в том числе:</b>	<b>тыс. руб.</b>	<b>5866,7</b>	<b>212340,3</b>	<b>+3519,4</b>	<b>х</b>
1.1	в разрезе поступлений		4065,3	212052,9	+5116,2	х
	Доходы от оказания платных услуг (работ)	тыс. руб.	3122,4	3749,0	+20,1	
	Доходы от оказания платных услуг (работ) (аренда)	тыс. руб.	942,9	2189,0	+132,2	
	Субсидии на выполнение муниципального задания	тыс. руб.	0	201240,5	+100	
	Субсидии на иные цели	тыс. руб.	0	4874,4	+100	
1.2	в разрезе выплат		1801,4	287,4	-84,0	х
	Расчеты по ущербу и иным доходам	тыс. руб.	297,6	0	-100	
	Расчеты по компенсации затрат (возм.КУ)	тыс. руб.	813,5	0	-100	
	Выдача подотчет (путевка)	тыс. руб.	21,1	0	-100	
	Расчеты по страховым взносам на обязательное социальное страхование на случай временной нетрудоспособности и в связи с материнством	тыс. руб.	648,5	0	-100	
	Расчеты по услугам связи	тыс. руб.	0,6	0,1	-83,3	
	Расчеты по авансам по коммунальным услугам	тыс. руб.	20,1	287,3	+1329,4	
2	Нереальная к взысканию дебиторская задолженность	тыс. руб.	0	0	-	
<b>3</b>	<b>Сумма кредиторской задолженности, в том числе:</b>	<b>тыс. руб.</b>	<b>1873,7</b>	<b>1607,2</b>	<b>-14,2</b>	<b>х</b>
3.1	в разрезе поступлений		1714,0	1607,2	-6,2	
	Доходы от оказания платных услуг (работ)	тыс. руб.	1699,1	1495,3	-12,0	
	Возврат субсидий	тыс. руб.	14,9	111,9	+651,0	
3.2	в разрезе выплат		159,7	0	-100	
	Расчеты по коммунальным услугам	тыс. руб.	159,7	0	-100	
4	Просроченная кредиторская задолженность	тыс. руб.	0	0	-	

## 2.4. Информация о суммах доходов, полученных учреждением от оказания платных услуг (выполнения работ):

№	Наименование показателей	Ед. изм.	Год 2020		Год 2021	
			план	факт	план	факт
1	2	3	4	5	6	7
1	Сумма доходов, полученных от оказания платных услуг (выполнения работ), в том числе:	тыс. руб.	31192,6	22858,7	31810.2	31050.8
1.1	частично платных, из них по видам услуг (работ):	тыс. руб.	2550,2	1327,7	2711.3	2512.2
	Присмотр и уход, физические лица льготных категорий, определяемых учредителем, от 1года до 3 лет, группа полного дня	тыс. руб.	442,6	276,8	151.7	205.9
	Присмотр и уход, физические лица льготных категорий, определяемых учредителем, от 3 лет до 8 лет, группа полного дня	тыс. руб.	2105,35	1049,43	2559.60	2306.3
	Присмотр и уход, физические лица льготных категорий, определяемых учредителем, от 1года до 3 лет, группа полного дня	тыс.руб.	2,23	1,49		
1.2	полностью платных, из них по видам услуг (работ):	тыс. руб.	28642,4	21531,1	29098.9	28538,6
	Присмотр и уход, физические лица за исключением льготных категорий, от 1года до 3 лет, группа полного дня	тыс. руб.	943,0	545,6	707.0	727.2
	Присмотр и уход, физические лица за исключением льготных категорий, от 3лет до 8 лет, группа полного дня	тыс. руб.	14815,1	11037,2	15452.6	15265.7
	Присмотр и уход, физические лица за исключением льготных категорий, от 1года до 3 лет, группа полного дня		7,9	7,0		
	Присмотр и уход, физические лица за исключением льготных категорий, от 3лет до 8 лет, группа полного дня					
	Питание сотрудников	тыс. руб.	648	432	648.0	522.6
	Художественно-эстетическое направление	тыс. руб.	146,0	152,1	824.73	822.5
	Физическое направление	тыс. руб.	7550,2	5892,99	8080.4	8245.4
	Познавательное-речевое направление	тыс. руб.	4309,0	3244,7	3356.7	2955.2
	Группа кратковременного пребывания детей	тыс. руб.	223,21	219,51	29.50	
2	Сумма доходов, полученных при осуществлении основных видов деятельности сверх муниципального задания, в том числе:	тыс. руб.				
3	Сумма доходов, полученных при осуществлении иных видов деятельности, в том числе:	тыс. руб.				

2.5. Информация об исполнении муниципального задания учредителя<sup>4</sup>:

№	Наименование услуги (работы)	Объем услуг (работ), ед. изм.				Объем финансового обеспечения, тыс. руб.				Объем услуг (работ), оказанных сверх муниципального задания, ед. изм.	
		план		факт		план		факт			
		2020	2021	2020	2021	2020	2021	2020	2021	2020	2021
1	2	3	4	5	6	7	8	9	10	11	12
1	Реализация основных общеобразовательных программ дошкольного образования	1338	1338	1338	1338	76835,4	85381,2	76835,4	85381,2	-	-
2	Присмотр и уход	1338	1338	1338	1338	10923,5	12177,6	10923,5	12177,6	-	-
3	Нормативные затраты на содержание муниципального имущества	-	-	-	-	2126,1	2147,8	2126,1	2147,8	-	-
4	Затраты на уплату налогов	-	-	-	-	2343,2	2231,3	2343,2	2212,0	-	-

5	Обеспечение своевременной выплаты заработной платы работникам в первые рабочие дни до 2020 года с учетом установленных сроков (уведомление по расчетам между бюджетами Министерства образования и науки Пермского края (№ 5264229 от 26.09.2019)	-	-	-	-	6299,6	-	6299,6	-	-	-
---	--	---	---	---	---	--------	---	--------	---	---	---

2.6. Информация о ценах (тарифах) на платные услуги (работы), оказываемые потребителям (в динамике в течение отчетного года):

№	Наименование услуги (работы)	Ед. изм.	Цены (тарифы) на платные услуги (работы), оказываемые потребителям																							
			год 2021																							
			план												факт											
			январь	февраль	март	апрель	май	июнь	июль	август	сентябрь	октябрь	ноябрь	декабрь	январь	февраль	март	апрель	май	июнь	июль	август	сентябрь	октябрь	ноябрь	декабрь
1	2	3	4	5	6	7	8	9	10	11	12	13	14	15	16	17	18	19	20	21	22	23	24	25	26	27
1	Художественно-эстетическое направление	Руб.	400	400	400	400	400				400	400	400	400	400	400	400	400	400				400	400	400	400
2	Физическое направление	Руб.	973	973	973	973	973				928	928	928	928	928	973	973	973	973	973			928	928	928	928
3	Познавательно-рекреативное направление	Руб.	969	969	969	969	969				988	988	988	988	988	969	969	969	969	969			988	988	988	988
4	Группа кратковременного пребывания детей	Руб.	2000	2000	2000	2000	2000				2000	2000	2000	2000	2000											
5	Питание сотрудников	Руб.	510	570	630	660	510	630	690	630	660	660	600	690	510	570	630	660	510	630	690	630	660	660	600	690

2.7. Информация о результатах оказания услуг (выполнения работ):

№	Наименование показателей	Ед. изм.	Год 2020		Год 2021	
			план	факт	план	факт
1	2	3	4	5	6	7
1	Общее количество потребителей, воспользовавшихся услугами (работами) учреждения, в том числе:	ед.	5001	4551	4809	4313
1.1	бесплатными, из них по видам услуг (работ):	ед.	1349	1349	1355	1356
	Реализация основных общеобразовательных программ дошкольного образования	Ед.	1338	1338	1338	1338
	Присмотр и уход, физические лица льготных категорий, определяемых учредителем, до 3 лет, группа полного дня	Ед.	1	1	2	2
	Присмотр и уход, физические лица льготных категорий, определяемых учредителем, до 3 лет, группа кратковременного пребывания	Ед.	1	1	-	-
	Присмотр и уход, физические лица льготных категорий, определяемых учредителем, от 3 лет до 8 лет, группа полного дня	Ед.	1	1	7	8

	Присмотр и уход, дети-инвалиды, от 3 лет до 8 лет, группа полного дня	Ед.	4	4	4	5
	Присмотр и уход, дети-сироты и дети, оставшиеся без попечения родителей, от 3 лет до 8 лет, группа полного дня	Ед.	4	4	4	3
1.2	частично платными, из них по видам услуг (работ):	ед.	302	302	331	350
	Присмотр и уход, физические лица льготных категорий, определяемых учредителем, до 3 лет, группа кратковременного пребывания	ед.	1	1	-	-
	Присмотр и уход, физические лица льготных категорий, определяемых учредителем, до 3 лет, группа полного дня	Ед.	31	31	28	38
	Присмотр и уход, физические лица льготных категорий, определяемых учредителем, от 3 лет до 8 лет, группа полного дня	Ед.	270	270	303	312
1.3	полностью платными, из них по видам услуг (работ):	ед.	3350	2900	3123	2707
	Присмотр и уход, физические лица за исключением льготных категорий, до 3 лет, группа полного дня	Ед.	87	87	68	58
	Присмотр и уход, физические лица за исключением льготных категорий, от 3 лет до 8 лет, группа полного дня	Ед.	913	913	922	912
	Присмотр и уход, физические лица за исключением льготных категорий, до 3 лет, группа полного дня	Ед.	25	25	-	-
	Питание сотрудников	ед.	95	63	75	60
	Художественно-эстетическое направление	ед.	73	72	138	115
	Физическое направление	ед.	1544	1250	1353	1150
	Познавательное-речевое направление	ед.	603	480	562	412
	Группа кратковременного пребывания детей	ед.	10	10	5	-
2	Средняя стоимость получения частично платных услуг для потребителей, в том числе по видам услуг (работ) <sup>8</sup> :	руб.	63,5	63,5	66,49	66,18
	Присмотр и уход, физические лица льготных категорий, определяемых учредителем, до 3 лет, группа полного дня	Руб.	52,62	52,62	54,72	54,72
	Присмотр и уход, физические лица льготных категорий, определяемых учредителем, от 3 лет до 8 лет, группа полного дня	Руб.	64,98	64,98	67,58	67,58
	Присмотр и уход, физические лица льготных категорий, определяемых учредителем, до 3 лет, группа кратковременного пребывания	руб.	17,54	17,54		
3	Средняя стоимость получения платных услуг для потребителей, в том числе по видам услуг (работ) <sup>8</sup> :	руб.	695,26	656,06	666,82	635,24
	Присмотр и уход, физические лица за исключением льготных категорий, до 3 лет, группа полного дня	Руб.	105,23	105,23	109,44	109,44
	Присмотр и уход, физические лица за исключением льготных категорий, от 3 лет до 8 лет, группа полного дня	Руб.	129,96	129,96	135,16	135,16
	Присмотр и уход, физические лица за исключением льготных категорий, до 3 лет, группа полного дня	Руб.	35,08	35,08	0	0
	Питание сотрудников	Руб.	620	620	620	620
	Художественно-эстетическое направление	Руб.	400,00	400,00	400	400
	Физическое направление	Руб.	978,00	978,00	953	953
	Познавательное-речевое направление	Руб.	965,67	965,67	977,44	977,44
	Группа кратковременного пребывания детей	Руб.	2000	2000	2000	-

## 2.8. Информация о жалобах потребителей:

№	Виды зарегистрированных жалоб	Количество жалоб		Принятые меры по результатам рассмотрения жалоб
		год 2020	год 2021	
1	2	3	4	5
1	Жалобы потребителей, поступившие в учреждение			
2	Жалобы потребителей, поступившие учредителю			
3	Жалобы потребителей, поступившие Главе города Перми			

4	Жалобы потребителей, поступившие губернатору Пермского края			
5	Жалобы потребителей, поступившие в прокуратуру города Перми			

2.9. Информация о суммах кассовых и плановых поступлений (с учетом возвратов) и выплат (с учетом восстановленных кассовых выплат), предусмотренных планом финансово-хозяйственной деятельности учреждения<sup>11</sup>:

№	Наименование показателей	Ед. изм.	Год 2020	Год 2021
1	2	3	4	5
1	Суммы плановых поступлений (с учетом возвратов), в том числе:	тыс. руб.	129520,4	141181,1
1.1	Субсидии на выполнение муниципального задания	тыс.руб.	92181,2	101937,8
1.2	Субсидии на иные цели	тыс.руб.	4725,4	4164,2
1.3	Собственные доходы:	тыс.руб.	32263,8	35079,1
	-Доходы от платных услуг	тыс.руб.	12653,2	12939,0
	-Родительская плата за содержание детей	тыс.руб.	18316,2	18871,1
	-Доход от собственности	тыс.руб.	544,4	1249,4
	-Иные доходы	тыс.руб.	-350,0	-
	- Возмещение коммунальных услуг	тыс.руб.	1100,0	2019,6
2	Суммы кассовых поступлений (с учетом возвратов), в том числе:	тыс. руб.	121103,6	140421,7
2.1	Субсидии на выполнение муниципального задания	тыс.руб.	92070,4	101937,8
2.2	Субсидии на иные цели	тыс.руб.	4725,4	4164,2
2.3	Собственные доходы:	тыс.руб.	24307,7	34319,7
	-Доходы от платных услуг	тыс.руб.	9941,2	12545,7
	-Родительская плата за содержание детей	тыс.руб.	12917,4	18505,1
	-Доход от аренды	тыс.руб.	224,8	1249,4
	-Иные доходы	тыс.руб.	-	-
	- Возмещение коммунальных услуг	тыс.руб.	1224,30	2019,5
3	Суммы плановых выплат (с учетом восстановленных кассовых выплат), в том числе:	тыс. руб.	136386,8	143576,0
3.1	Субсидии на выполнение муниципального задания	тыс.руб.	98638,6	102391,7
	-заработная плата	тыс.руб.	56615,7	58899,2
	-социальные пособия и компенсации персоналу в денежной форме	тыс.руб.	473,6	623,0
	-начисления на выплаты по оплате труда	тыс.руб.	17659,5	17823,7
	-налог на имущество организаций и земельный налог	тыс.руб.	2411,4	2231,3
	-услуги связи	тыс.руб.	284,1	339,5
	-коммунальные услуги	тыс.руб.	5740,0	6228,5
	-работы, услуги по содержанию имущества	тыс.руб.	3163,3	3019,0
	-прочие услуги	тыс.руб.	8517,4	9312,9
	-услуги, работы для целей капитальных вложений	тыс.руб.	199,5	1156,3
	-увеличение стоимости основных средств	тыс.руб.	1376,1	908,7
	- увеличение стоимости материальных запасов	тыс.руб.	2198,0	1849,6
3.2	Субсидии на иные цели	тыс.руб.	4726,4	4164,2
	-заработная плата	тыс.руб.	1403,8	1230,9
	-социальные пособия и компенсации персоналу в натуральной форме	тыс.руб.	42,2	42,2
	-начисления на выплаты по оплате труда	тыс.руб.	392,8	371,7
	-пособия по социальной помощи населению в денежной форме	тыс.руб.	67,1	88,3
	-пособия по социальной помощи населению в натуральной форме	тыс.руб.	417,0	-
	-налог на имущество организаций и земельный налог	тыс.руб.	130,1	-
	-работы, услуги по содержанию имущества	тыс.руб.	216,1	-
	-прочие работы, услуги	тыс.руб.	1757,3	2131,1
	-увеличение стоимости основных средств	тыс.руб.	300,0	300,0
3.3	Собственные доходы	тыс.руб.	33021,8	37020,1
	-заработная плата	тыс.руб.	7990,2	8599,8
	-социальные пособия и компенсации персоналу в денежной форме	тыс.руб.	20,0	-
	-прочие несоциальные выплаты персоналу в денежной форме	тыс.руб.	-	0,3

	-прочие работы, услуги	тыс.руб.	-	10,9
	-начисления на выплаты по оплате труда	тыс.руб.	2413,0	2562,7
	-налог на имущество организаций и земельный налог 291	тыс.руб.	559,3	523,4
	-штрафы за нарушение законодательства о закупках и нарушение условий контрактов	тыс.руб.	10,0	-
	-другие экономические санкции	тыс.руб.	90,0	30,0
	-иные выплаты текущего характера физическим лицам	тыс.руб.	19,5	-
	-иные выплаты текущего характера организациям	тыс.руб.	-	42,5
	-коммунальные услуги	тыс.руб.	1700,0	3877,4
	-работы, услуги по содержанию имущества	тыс.руб.	245,5	207,2
	-прочие работы, услуги	тыс.руб.	19479,1	20289,0
	- услуги, работы для целей капитальных вложений	тыс.руб.	-	268,2
	-увеличение стоимости основных средств	тыс.руб.	162,4	200,0
	- увеличение стоимости материальных запасов	тыс.руб.	332,8	408,7
4	Суммы кассовых выплат (с учетом восстановленных кассовых выплат), в том числе:	тыс. руб.	126563,2	140364,8
4.1	Субсидии на выполнение муниципального задания	тыс.руб.	98638,6	102372,4
	-заработная плата	тыс.руб.	56615,7	58899,2
	-прочие выплаты	тыс.руб.	-	-
	-начисления на выплаты по оплате труда	тыс.руб.	17659,5	17823,8
	-услуги связи	тыс.руб.	284,1	339,5
	-коммунальные услуги	тыс.руб.	5740,0	6228,5
	-работы, услуги по содержанию имущества	тыс.руб.	3163,3	3019,0
	-прочие работы, услуги	тыс.руб.	8517,4	9312,9
	-налоги, пошлины и сборы	тыс.руб.	2411,4	2211,9
	-увеличение стоимости основных средств	тыс.руб.	1376,1	908,7
	-увеличение стоимости материальных запасов	тыс.руб.	2198,0	1849,6
	-услуги, работы для целей капитальных вложений	тыс.руб.	199,5	1156,3
	-пенсии, пособия, выплачиваемые работодателями, нанимателями бывшим работникам	тыс.руб.	-	-
	-социальные пособия и компенсации персоналу в денежной форме	тыс.руб.	473,6	623,0
4.2	Субсидии на иные цели	тыс.руб.	4711,5	4052,3
	-заработная плата	тыс.руб.	1403,8	1140,9
	-начисления на выплаты по оплате труда	тыс.руб.	379,7	349,8
	-работы, услуги по содержанию имущества	тыс.руб.	216,0	-
	-прочие работы, услуги	тыс.руб.	1757,3	2131,1
	-налоги, пошлины и сборы	тыс.руб.	130,1	-
	-увеличение стоимости основных средств	тыс.руб.	300,0	300,0
	-социальные пособия и компенсации персоналу в денежной форме	тыс.руб.	-	-
	-социальные компенсации персоналу в натуральной форме	тыс.руб.	42,2	42,2
	-пособия по социальной помощи населению в денежной форме	тыс.руб.	65,4	88,3
	-пособия по социальной помощи населению в натуральной форме	тыс.руб.	417,0	-
4.3	Собственные доходы	тыс.руб.	23213,1	33940,1
	-заработная плата	тыс.руб.	5948,9	8427,0
	-начисления на выплаты по оплате труда	тыс.руб.	1996,3	2377,0
	- услуги, работы для целей капитальных вложений	тыс.руб.	-	268,2
	-коммунальные услуги	тыс.руб.	1135,3	3245,1
	-работы, услуги по содержанию имущества	тыс.руб.	153,0	131,9
	-прочие работы, услуги	тыс.руб.	12872,0	18502,0
	-налоги, пошлины и сборы	тыс.руб.	488,9	518,9
	-другие экономические санкции	тыс.руб.	90,0	30,0
	-увеличение стоимости основных средств	тыс.руб.	162,4	130,7
	-увеличение стоимости материальных запасов	тыс.руб.	318,2	266,5
	-социальные пособия и компенсации персоналу в денежной форме	тыс.руб.	18,6	-
	-прочие несоциальные выплаты персоналу в денежной форме	тыс.руб.	-	0,3



	-штрафы за нарушение законодательства о закупках т нарушение условий контрактов (договоров)	тыс.руб.	10,0	-
	-иные выплаты текущего характера физическим лицам	тыс.руб.	19,5	-
-	-иные выплаты текущего характера организациям	тыс.руб.	-	42,5

2.10. Информация о показателях кассового исполнения бюджетной сметы учреждения и показателях доведенных учреждению лимитов бюджетных обязательств<sup>12</sup>:

№	Наименование расходов	Ед. изм.	КБК	Утверждено лимитов бюджетных обязательств	Кассовый расход	% исполнения
1	2	3	4	5	6	7

2.11. Информация об общей сумме прибыли муниципального автономного учреждения после налогообложения в отчетном периоде<sup>4</sup>:

№	Наименование показателей	Ед. изм.	Год 2020		Год 2021	
			план	факт	план	факт
1	2	3	4	5	6	7
1	Общая сумма прибыли муниципального автономного учреждения после налогообложения в отчетном периоде, всего, в том числе:	тыс. руб.				
1.1	сумма прибыли после налогообложения, образовавшаяся в связи с оказанием муниципальным автономным учреждением частично платных услуг (работ)	тыс. руб.				
1.2	сумма прибыли после налогообложения, образовавшаяся в связи с оказанием муниципальным автономным учреждением платных услуг (работ)	тыс. руб.				

### 3. Об использовании имущества, закрепленного за муниципальным учреждением

3.1. Информация об общей стоимости недвижимого и движимого имущества муниципального учреждения:

3.1.1. муниципального автономного учреждения, муниципального бюджетного учреждения:

№	Наименование показателей	Ед. изм.	Год 2020		Год 2021	
			на начало отчетного периода	на конец отчетного периода	на начало отчетного периода	на конец отчетного периода
1	2	3	4	5	6	7
1	Общая балансовая стоимость имущества муниципального учреждения, в том числе:	тыс. руб.	299048,7	198091,8	198091,8	202405,9
1.1	приобретенного муниципальным учреждением за счет средств, выделенных учредителем, в том числе:	тыс. руб.	297064,5	195986,4	195986,4	199937,9
1.1.1	недвижимого имущества	тыс. руб.	267403,1	164870,5	164870,5	166636,4
1.2	приобретенного муниципальным учреждением за счет доходов, полученных от платных услуг и иной приносящей доход деятельности, в том числе:	тыс. руб.	1984,2	2105,5	2105,5	2468,0
1.2.1	недвижимого имущества	тыс. руб.	-	-	-	-
2	Общая балансовая стоимость имущества, закрепленного за муниципальным учреждением на праве оперативного управления, в том числе:	тыс. руб.	37842,7	88526,2	88526,2	103412,9
2.1	недвижимого имущества, всего, из него:	тыс. руб.	20417,5	71101,0	71101,0	77854,1
2.1.1	переданного в аренду	тыс. руб.	263,1	3843,1	3843,1	4050,1
2.1.2	переданного в безвозмездное пользование	тыс. руб.	462,9	462,9	462,9	484,7

2.2	движимого имущества, всего	тыс. руб.	17425,2	17425,2	17425,2	25558,8
2.3	особо ценного движимого имущества, всего, из него:	тыс. руб.	14032,8	14032,8	14032,8	20728,1
2.3.1	переданного в аренду	тыс. руб.	1049,5	2261,2	2261,2	2843,4
2.3.2	переданного в безвозмездное пользование	тыс. руб.	21,2	149,0	149,0	288,0
2.4	иного движимого имущества, всего, из него:	тыс. руб.	3392,4	3392,4	3392,4	4830,7
2.4.1	переданного в аренду	тыс. руб.	16,2	72,9	72,9	114,1
2.4.2	переданного в безвозмездное пользование	тыс. руб.	67,4	67,4	67,4	67,4
3	Общая остаточная стоимость имущества муниципального учреждения, в том числе:	тыс. руб.	268506,3	163407,0	163407,0	164080,3
3.1	приобретенного муниципальным учреждением за счет средств, выделенных учредителем, в том числе:	тыс. руб.	268238,3	163209,8	163209,8	163961,9
3.1.1	недвижимого имущества	тыс. руб.	260484,0	157694,1	157694,1	157503,6
3.2	приобретенного муниципальным учреждением за счет доходов, полученных от платных услуг и иной приносящей доход деятельности, в том числе:	тыс. руб.	268,0	193,2	193,2	118,4
3.2.1	недвижимого имущества	тыс. руб.	-	-	-	-
4	Общая остаточная стоимость имущества, закрепленного за муниципальным учреждением на праве оперативного управления, в том числе:	тыс. руб.	20014,5	68867,2	68867,2	70543,1
4.1	недвижимого имущества, всего, из него:	тыс. руб.	17455,5	67041,9	67041,9	68802,7
4.1.1	переданного в аренду	тыс. руб.	240,8	3773,9	3773,9	3845,3
4.1.2	переданного в безвозмездное пользование	тыс. руб.	365,5	359,7	359,7	353,9
4.2	движимого имущества, всего	тыс. руб.	2559,0	1825,3	1825,3	1740,4
4.3	особо ценного движимого имущества, всего, из него:	тыс. руб.	2458,0	1795,3	1795,3	1727,6
4.3.1	переданного в аренду	тыс. руб.	166,2	367,8	367,8	363,4
4.3.2	переданного в безвозмездное пользование	тыс. руб.	-	-	-	-
4.4	иного движимого имущества, всего, из него:	тыс. руб.	101,0	30,0	30,0	12,8
4.4.1	переданного в аренду	тыс. руб.	-	-	-	-
4.4.2	переданного в безвозмездное пользование	тыс. руб.	-	-	-	-

## 3.1.2. муниципального казенного учреждения:

№	Наименование показателей	Ед. изм.	Год n-1		Год n	
			на начало отчетного периода	на конец отчетного периода	на начало отчетного периода	на конец отчетного периода
1	2	3	4	5	6	7
1	Общая балансовая стоимость имущества, закрепленного за муниципальным казенным учреждением на праве оперативного управления, в том числе:	тыс. руб.				
1.1	недвижимого имущества, всего, из него:	тыс. руб.				
1.1.1	переданного в аренду	тыс. руб.				
1.1.2	переданного в безвозмездное пользование	тыс. руб.				
1.2	движимого имущества, всего, из него:	тыс. руб.				
1.2.1	переданного в аренду	тыс. руб.				
1.2.2	переданного в безвозмездное пользование	тыс. руб.				
2	Общая остаточная стоимость имущества, закрепленного за муниципальным казенным учреждением на праве оперативного управления, в том числе:	тыс. руб.				
2.1	недвижимого имущества, всего, из него:	тыс. руб.				
2.1.1	переданного в аренду	тыс. руб.				
2.1.2	переданного в безвозмездное пользование	тыс. руб.				
2.2	движимого имущества, всего, из него:	тыс. руб.				
2.2.1	переданного в аренду	тыс. руб.				
2.2.2	переданного в безвозмездное пользование	тыс. руб.				

## 3.2. Информация об использовании имущества, закрепленного за муниципальным учреждением:

№	Наименование показателей	Ед. изм.	Год 2020		Год 2021	
			на начало отчетного периода	на конец отчетного периода	на начало отчетного периода	на конец отчетного периода
1	2	3	4	5	6	7
1	Количество объектов недвижимого имущества, закрепленного за муниципальным учреждением на праве оперативного управления, из них:	ед.	30	42	42	71
1.1	зданий, строений, сооружений	ед.	20	26	26	49
1.2	иных объектов (замощений, заборов и других), в том числе:	ед.	10	16	16	22
1.3	количество неиспользованных объектов недвижимого имущества, из них:	ед.	1	-	-	-
1.3.1	зданий, строений, сооружений	ед.	1	-	-	-
1.3.2	иных объектов (замощений, заборов и других)	ед.	-	-	-	-
2	Количество объектов особо ценного движимого имущества, закрепленного за муниципальным учреждением на праве оперативного управления <sup>11</sup> , в том числе:	ед.	932	932	932	1484
	количество неиспользованных объектов особо ценного движимого имущества	ед.	-	-	-	-
3	Общая площадь объектов недвижимого имущества, закрепленного за муниципальным учреждением на праве оперативного управления, из них:	кв. м	7248,02	14375,73	14375,73	21081,48
3.1	зданий, строений, сооружений, в том числе:	кв. м	4966,3	5739,6	5739,6	9770,3
3.1.1	переданного в аренду <sup>13</sup>	кв. м	118,5	240,7	240,7	349,6
3.1.2	переданного в безвозмездное пользование <sup>13</sup>	кв. м	92,7	93,7	93,7	149,6
3.2	иных объектов (замощений, заборов и других)	кв. м п.м.	1766,1 515,62	7734,6 901,53	7734,6 901,53	10006,0 1454,78
4	Общая площадь неиспользуемого недвижимого имущества, закрепленного за муниципальным учреждением на праве оперативного управления, в том числе:	кв. м	-	-	-	
4.1	переданного в аренду <sup>13</sup>	кв. м	-	-	-	
4.2	переданного в безвозмездное пользование <sup>13</sup>	кв. м	-	-	-	
5	Объем средств, полученных от сдачи в аренду в установленном порядке имущества, закрепленного за муниципальным учреждением на праве оперативного управления	тыс. руб.		327,6	327,6	1249,4

Руководитель муниципального автономного учреждения

\_\_\_\_\_ (подпись)

\_\_\_\_\_ (расшифровка подписи)

Руководитель финансово-экономической службы муниципального бюджетного учреждения, муниципального казенного учреждения (или иное уполномоченное лицо)<sup>14</sup>

\_\_\_\_\_ (подпись)

\_\_\_\_\_ (расшифровка подписи)

Исполнитель (лицо, ответственное за составление отчета)

\_\_\_\_\_ (подпись)

\_\_\_\_\_ (расшифровка подписи)

СОГЛАСОВАН

\_\_\_\_\_  
(начальник департамента  
имущественных отношений  
администрации города Перми)

СОГЛАСОВАН<sup>15</sup>

\_\_\_\_\_  
(руководитель муниципального  
казенного учреждения,  
осуществляющего функции  
по ведению бухгалтерского учета)

СОГЛАСОВАН<sup>16</sup>

\_\_\_\_\_  
(руководитель функционального (территориального)  
органа администрации города Перми,  
осуществляющего функции и полномочия учредителя)

Отчет о результатах деятельности  
муниципального учреждения города Перми  
\_\_\_\_\_ за период  
(наименование учреждения)  
с \_\_\_\_\_ по \_\_\_\_\_,

опубликованный ранее в печатном средстве  
массовой информации «Официальный  
бюллетень органов местного самоуправления  
муниципального образования город Пермь»  
от \_\_\_\_\_ № \_\_\_\_\_ на официальном сайте

муниципального образования город Пермь  
в информационно-телекоммуникационной  
сети Интернет, считать недействительным<sup>17</sup>

-----  
<sup>1</sup> Отчет о результатах деятельности муниципального автономного учреждения утверждается руководителем функционального (территориального) органа администрации города Перми, осуществляющего функции и полномочия учредителя муниципального автономного учреждения города Перми. Отчет о результатах деятельности муниципального бюджетного учреждения, муниципального казенного учреждения утверждается руководителем соответствующего учреждения.

<sup>2</sup> Год, предшествующий отчетному году.

<sup>3</sup> Отчетный год.

<sup>4</sup> Заполняется муниципальным автономным учреждением, муниципальным бюджетным учреждением, муниципальным казенным учреждением, в отношении которого органом, осуществляющим функции и полномочия учредителя, принято решение о формировании им муниципального задания на оказание услуг (выполнение работ).

<sup>5</sup> Для муниципальных казенных учреждений – установленная численность учреждения, для муниципальных автономных учреждений, муниципальных бюджетных учреждений – численность в соответствии с утвержденным штатным расписанием учреждения. В случае изменения установленной численности учреждения указываются причины, приведшие к их изменению на конец отчетного периода.

<sup>6</sup> Указывается уровень профессионального образования и стаж работы сотрудников.

<sup>7</sup> Категории (группы) работников указываются в соответствии с отраслевым Положением о системе оплаты труда работников муниципальных учреждений, утвержденным постановлением администрации города Перми.

<sup>8</sup> Заполняется муниципальным автономным учреждением.

<sup>9</sup> Заполняется муниципальным автономным учреждением. Отчет по муниципальным программам, ведомственным целевым программам представляется в рамках деятельности, осуществленной учреждением.

<sup>10</sup> Заполняется муниципальным казенным учреждением, муниципальным автономным и бюджетным учреждением в разрезе поступлений (выплат), предусмотренных планом финансово-хозяйственной деятельности учреждения.

<sup>11</sup> Заполняется муниципальным автономным учреждением, муниципальным бюджетным учреждением.

<sup>12</sup> Заполняется муниципальным казенным учреждением.

<sup>13</sup> Указываются площади недвижимого имущества, переданного в аренду, безвозмездное пользование по всем договорам, заключенным в течение отчетного периода.

<sup>14</sup> Подписывается руководителем финансово-экономической службы муниципального бюджетного учреждения, муниципального казенного учреждения в случае если ведение бухгалтерского учета не передано муниципальному казенному учреждению, осуществляющему функции по ведению бухгалтерского учета (не централизовано).

<sup>15</sup> Согласовывается руководителем муниципального казенного учреждения, осуществляющего функции по ведению бухгалтерского учета, в случае если ведение бухгалтерского учета передано муниципальному казенному учреждению, осуществляющему функции по ведению бухгалтерского учета (централизовано).

<sup>16</sup> Применяется для муниципального бюджетного учреждения, муниципального казенного учреждения.

<sup>17</sup> Информация об отмене опубликованного ранее Отчета указывается учреждением в случае обнаружения неточностей и ошибок в Отчете и внесения изменений в опубликованный ранее Отчет.

### 3. Об использовании имущества, закрепленного за муниципальным учреждением

3.1. Информация об общей стоимости недвижимого и движимого имущества муниципального учреждения:

3.1.1. муниципального автономного учреждения, муниципального бюджетного учреждения:

№	Наименование показателей	Ед. изм.	Год 2020		Год 2021	
			на начало отчетного периода	на конец отчетного периода	на начало отчетного периода	на конец отчетного периода
1	2	3	4	5	6	7
1	Общая балансовая стоимость имущества муниципального учреждения, в том числе:	тыс. руб.		-	-	
1.1	приобретенного муниципальным учреждением за счет средств, выделенных учредителем, в том числе:	тыс. руб.		-	-	
1.1.1	недвижимого имущества	тыс. руб.		-	-	
1.2	приобретенного муниципальным учреждением за счет доходов, полученных от платных услуг и иной приносящей доход деятельности, в том числе:	тыс. руб.		-	-	
1.2.1	недвижимого имущества	тыс. руб.		-	-	
2	Общая балансовая стоимость имущества, закрепленного за муниципальным учреждением на праве оперативного управления, в том числе:	тыс. руб.		14821,6	14821,6	
2.1	недвижимого имущества, всего, из него:	тыс. руб.		6753,1	6753,1	
2.1.1	переданного в аренду	тыс. руб.		206,3	206,3	
2.1.2	переданного в безвозмездное пользование	тыс. руб.		117,1	117,1	
2.2	движимого имущества, всего	тыс. руб.		8068,5	8068,5	
2.3	особо ценного движимого имущества, всего, из него:	тыс. руб.		5555,3	5555,3	
2.3.1	переданного в аренду	тыс. руб.		574,4	574,4	
2.3.2	переданного в безвозмездное пользование	тыс. руб.		36,4	36,4	
2.4	иного движимого имущества, всего, из него:	тыс. руб.		2513,2	2513,2	
2.4.1	переданного в аренду	тыс. руб.		72,7	72,7	
2.4.2	переданного в безвозмездное пользование	тыс. руб.		69,7	69,7	
3	Общая остаточная стоимость имущества муниципального учреждения, в том числе:	тыс. руб.		-	-	
3.1	приобретенного муниципальным учреждением за счет средств, выделенных учредителем, в том числе:	тыс. руб.		-	-	
3.1.1	недвижимого имущества	тыс. руб.		-	-	
3.2	приобретенного муниципальным учреждением за счет доходов, полученных от платных услуг и иной приносящей доход деятельности, в том числе:	тыс. руб.		-	-	
3.2.1	недвижимого имущества	тыс. руб.		-	-	

4	Общая остаточная стоимость имущества, закрепленного за муниципальным учреждением на праве оперативного управления, в том числе:	тыс. руб.		3496,8	3496,8	
4.1	недвижимого имущества, всего, из него:	тыс. руб.		2753,5	2753,5	
4.1.1	переданного в аренду	тыс. руб.		89,4	89,4	
4.1.2	переданного в безвозмездное пользование	тыс. руб.		50,1	50,1	
4.2	движимого имущества, всего	тыс. руб.		743,3	743,3	
4.3	особо ценного движимого имущества, всего, из него:	тыс. руб.		743,3	743,3	
4.3.1	переданного в аренду	тыс. руб.		-	-	
4.3.2	переданного в безвозмездное пользование	тыс. руб.		-	-	
4.4	иного движимого имущества, всего, из него:	тыс. руб.		-	-	
4.4.1	переданного в аренду	тыс. руб.		-	-	
4.4.2	переданного в безвозмездное пользование	тыс. руб.		-	-	

## 3.1.2. муниципального казенного учреждения:

№	Наименование показателей	Ед. изм.	Год n-1		Год n	
			на начало отчетного периода	на конец отчетного периода	на начало отчетного периода	на конец отчетного периода
1	2	3	4	5	6	7
1	Общая балансовая стоимость имущества, закрепленного за муниципальным казенным учреждением на праве оперативного управления, в том числе:	тыс. руб.				
1.1	недвижимого имущества, всего, из него:	тыс. руб.				
1.1.1	переданного в аренду	тыс. руб.				
1.1.2	переданного в безвозмездное пользование	тыс. руб.				
1.2	движимого имущества, всего, из него:	тыс. руб.				
1.2.1	переданного в аренду	тыс. руб.				
1.2.2	переданного в безвозмездное пользование	тыс. руб.				
2	Общая остаточная стоимость имущества, закрепленного за муниципальным казенным учреждением на праве оперативного управления, в том числе:	тыс. руб.				
2.1	недвижимого имущества, всего, из него:	тыс. руб.				
2.1.1	переданного в аренду	тыс. руб.				
2.1.2	переданного в безвозмездное пользование	тыс. руб.				
2.2	движимого имущества, всего, из него:	тыс. руб.				
2.2.1	переданного в аренду	тыс. руб.				
2.2.2	переданного в безвозмездное пользование	тыс. руб.				

## 3.2. Информация об использовании имущества, закрепленного за муниципальным учреждением:

№	Наименование показателей	Ед. изм.	Год 2020		Год 2021	
			на начало отчетного периода	на конец отчетного периода	на начало отчетного периода	на конец отчетного периода
1	2	3	4	5	6	7
1	Количество объектов недвижимого имущества, закрепленного за муниципальным учреждением на праве оперативного управления, из них:	ед.		29	29	
1.1	зданий, строений, сооружений	ед.		23	23	
1.2	иных объектов (замощений, заборов и других), в том числе:	ед.		6	6	
1.3	количество неиспользованных объектов недвижимого имущества, из них:	ед.		-	-	

1.3.1	зданий, строений, сооружений	ед.		-	-	
1.3.2	иных объектов (замощений, заборов и других)	ед.		-	-	
2	Количество объектов особо ценного движимого имущества, закрепленного за муниципальным учреждением на праве оперативного управления <sup>11</sup> , в том числе:	ед.		484	484	
	количество неиспользованных объектов особо ценного движимого имущества	ед.		-	-	
3	Общая площадь объектов недвижимого имущества, закрепленного за муниципальным учреждением на праве оперативного управления, из них:	кв. м		6705,75	6705,75	
3.1	зданий, строений, сооружений, в том числе:	кв. м		4030,7	4030,7	
3.1.1	переданного в аренду <sup>13</sup>	кв. м		108,9	108,9	
3.1.2	переданного в безвозмездное пользование <sup>13</sup>	кв. м		55,9	55,9	
3.2	иных объектов (замощений, заборов и других)	кв. м п.м.		2121,8 553,25	2121,8 553,25	
4	Общая площадь неиспользуемого недвижимого имущества, закрепленного за муниципальным учреждением на праве оперативного управления, в том числе:	кв. м		-	-	
4.1	переданного в аренду <sup>13</sup>	кв. м		-	-	
4.2	переданного в безвозмездное пользование <sup>13</sup>	кв. м		-	-	
5	Объем средств, полученных от сдачи в аренду в установленном порядке имущества, закрепленного за муниципальным учреждением на праве оперативного управления	тыс. руб.				

Руководитель муниципального автономного учреждения

\_\_\_\_\_

(подпись)

\_\_\_\_\_

(расшифровка подписи)

Руководитель финансово-экономической службы муниципального бюджетного учреждения, муниципального казенного учреждения (или иное уполномоченное лицо)<sup>14</sup>

\_\_\_\_\_

(подпись)

\_\_\_\_\_

(расшифровка подписи)

Исполнитель (лицо, ответственное за составление отчета)

\_\_\_\_\_

(подпись)

\_\_\_\_\_

(расшифровка подписи)

СОГЛАСОВАН

\_\_\_\_\_  
(начальник департамента имущественных отношений администрации города Перми)

СОГЛАСОВАН<sup>15</sup>

\_\_\_\_\_  
(руководитель муниципального казенного учреждения, осуществляющего функции по ведению бухгалтерского учета)

СОГЛАСОВАН<sup>16</sup>

\_\_\_\_\_  
(руководитель функционального (территориального)  
органа администрации города Перми,  
осуществляющего функции и полномочия учредителя)

Отчет о результатах деятельности  
муниципального учреждения города Перми  
\_\_\_\_\_ за период  
(наименование учреждения)  
с \_\_\_\_\_ по \_\_\_\_\_,

опубликованный ранее в печатном средстве  
массовой информации «Официальный  
бюллетень органов местного самоуправления  
муниципального образования город Пермь»  
от \_\_\_\_\_ № \_\_\_\_\_ на официальном сайте

муниципального образования город Пермь  
в информационно-телекоммуникационной  
сети Интернет, считать недействительным<sup>17</sup>

-----  
<sup>1</sup> Отчет о результатах деятельности муниципального автономного учреждения утверждается руководителем функционального (территориального) органа администрации города Перми, осуществляющего функции и полномочия учредителя муниципального автономного учреждения города Перми. Отчет о результатах деятельности муниципального бюджетного учреждения, муниципального казенного учреждения утверждается руководителем соответствующего учреждения.

<sup>2</sup> Год, предшествующий отчетному году.

<sup>3</sup> Отчетный год.

<sup>4</sup> Заполняется муниципальным автономным учреждением, муниципальным бюджетным учреждением, муниципальным казенным учреждением, в отношении которого органом, осуществляющим функции и полномочия учредителя, принято решение о формировании им муниципального задания на оказание услуг (выполнение работ).

<sup>5</sup> Для муниципальных казенных учреждений – установленная численность учреждения, для муниципальных автономных учреждений, муниципальных бюджетных учреждений – численность в соответствии с утвержденным штатным расписанием учреждения. В случае изменения установленной численности учреждения указываются причины, приведшие к их изменению на конец отчетного периода.

<sup>6</sup> Указывается уровень профессионального образования и стаж работы сотрудников.

<sup>7</sup> Категории (группы) работников указываются в соответствии с отраслевым Положением о системе оплаты труда работников муниципальных учреждений, утвержденным постановлением администрации города Перми.

<sup>8</sup> Заполняется муниципальным автономным учреждением.

<sup>9</sup> Заполняется муниципальным автономным учреждением. Отчет по муниципальным программам, ведомственным целевым программам представляется в рамках деятельности, осуществленной учреждением.

<sup>10</sup> Заполняется муниципальным казенным учреждением, муниципальным автономным и бюджетным учреждением в разрезе поступлений (выплат), предусмотренных планом финансово-хозяйственной деятельности учреждения.

<sup>11</sup> Заполняется муниципальным автономным учреждением, муниципальным бюджетным учреждением.

<sup>12</sup> Заполняется муниципальным казенным учреждением.

<sup>13</sup> Указываются площади недвижимого имущества, переданного в аренду, безвозмездное пользование по всем договорам, заключенным в течение отчетного периода.

<sup>14</sup> Подписывается руководителем финансово-экономической службы муниципального бюджетного учреждения, муниципального казенного учреждения в случае если ведение бухгалтерского учета не передано муниципальному казенному учреждению, осуществляющему функции по ведению бухгалтерского учета (не централизовано).

<sup>15</sup> Согласовывается руководителем муниципального казенного учреждения, осуществляющего функции по ведению бухгалтерского учета, в случае если ведение бухгалтерского учета передано муниципальному казенному учреждению, осуществляющему функции по ведению бухгалтерского учета (централизовано).

<sup>16</sup> Применяется для муниципального бюджетного учреждения, муниципального казенного учреждения.

<sup>17</sup> Информация об отмене опубликованного ранее Отчета указывается учреждением в случае обнаружения неточностей и ошибок в Отчете и внесения изменений в опубликованный ранее Отчет.



УТВЕРЖДЕН

Заместителем начальника департамента  
по управлению муниципальными ресурсами  
О.Ю. Желтовой

**Отчет**  
**о результатах деятельности муниципального учреждения города Перми**  
**и об использовании закрепленного за ним муниципального имущества**  
**муниципального автономного общеобразовательного учреждения**  
**«Средняя общеобразовательная школа № 81» г. Перми**  
**(наименование учреждения)**  
**за период с 01.01.2021 по 31.12.2021**  
**(по состоянию на 01 января года, следующего за отчетным годом)**

**1. Общие сведения об учреждении**

1.1. Сведения об учреждении:

Полное наименование	муниципальное автономное общеобразовательное учреждение «Средняя общеобразовательная школа № 81» г.Перми
Сокращенное наименование	МАОУ «СОШ № 81» г.Перми
Юридический адрес	614025, Россия, Пермский край, г. Пермь, ул. Загарьинская,6
Фактический адрес	614025, Россия, Пермский край, г. Пермь, ул. Загарьинская,6
Телефон/факс/электронная почта	(342) 268-70-97 school81@inbox.ru
Ф.И.О. руководителя, телефон	Козырева Светлана Зиферовна (342) 268-70-97
Документ, подтверждающий государственную регистрацию некоммерческой организации (номер, дата выдачи)	№ 4299 от 02.04.1996г. действие - бессрочно
Лицензия (номер, дата выдачи, срок действия)	Серия 59Л01 № 0002442, регистрационный № 4569 от 13.11.2015 действие - бессрочно
Свидетельство об аккредитации (номер, дата выдачи, срок действия)	Серия 59А01 № 0002442 регистрационный № 224 от 14.05.2014 до 14.05.2026

1.2. Виды деятельности, осуществляемые учреждением:

№	Виды деятельности учреждения	Основание (перечень разрешительных документов, на основании которых учреждение осуществляет деятельность, с указанием номеров, даты выдачи и срока действия)	
		2020 год <sup>2</sup>	2021 год <sup>3</sup>
1	2	3	4
1	Основные виды деятельности Реализация образовательных программ начального общего образования, основного общего образования и среднего общего образования, программ общего образования по индивидуальным учебным планам на уровне среднего образования, адаптированные программы образования для детей с ограниченными возможностями здоровья и индивидуальным программам реабилитации детей-инвалидов, образовательные программы основного общего образования и среднего общего образования, обеспечивающие изучение предметов на профильном уровне; Реализация дополнительных общеразвивающих программ художественно-эстетической, физкультурно-спортивной, социально-педагогической, научно-технической, эколого-биологической, естественнонаучной, коррекция речи, а также направления подготовки детей к школе, различные спецкурсы и иной направленности.	Устав, утвержденный распоряжением начальника департамента образования от 21.12.2014г. № СЭД-059-08-01-26-69  Устав, утвержденный распоряжением начальника департамента образования от 26.04.2019г. 059-08-01-26-69  Лицензия серия 59Л01 № 0002442, регистрационный № 4569 от 13.11.2015 действие - бессрочно  Свидетельство о государственной аккредитации серия 59А01 № 0000342, регистрационный № 224 от 14.05.2014г., срок действия до 14.05.2026 года	Устав, утвержденный распоряжением начальника департамента образования от 21.12.2014г. № СЭД-059-08-01-26-69  Устав, утвержденный распоряжением начальника департамента образования от 21.12.2014г. № СЭД-059-08-01-26-69  Лицензия серия 59Л01 № 0002442, регистрационный № 4569 от 13.11.2015 действие - бессрочно  Свидетельство о государственной аккредитации серия 59А01 № 0000342, регистрационный № 224 от 14.05.2014г., срок действия до 14.05.2026 года

2	<p>Виды деятельности, не являющиеся основными</p> <p>-проведение мероприятий в сфере образования;</p> <p>-организация отдыха детей в лагере досуга и отдыха;</p> <p>-осуществление приносящей доход деятельности:</p> <p style="padding-left: 20px;">оказание платных образовательных услуг по направлениям согласно Положению об оказании платных образовательных услуг и ежегодно утвержденным перечнем;</p> <p style="padding-left: 20px;">сдача в аренду имущества, закрепленного за Учреждением на праве оперативного управления, а также имущества, приобретенного за счет ведения самостоятельной финансово-хозяйственной деятельности, в порядке, установленном действующими законодательством РФ и нормативно-правовыми актами органов местного самоуправления города Перми;</p> <p>организация отдыха детей в лагере досуга и отдыха на территории Учреждения сверх муниципального задания</p>	<p>Устав, утвержденный распоряжением начальника департамента образования от 20.03.2015г. № СЭД-08-01-26-99</p> <p>Устав, утвержденный распоряжением начальника департамента образования от 26.04.2019г. 059-08-01-26-69</p> <p>Лицензия серия 59Л01 № 0002442, регистрационный № 4569 от 13.11.2015 действие - бессрочно</p> <p>Свидетельство о государственной аккредитации серия 59А01 № 0000342, регистрационный № 224 от 14.05.2014г., срок действия до 14.05.2026 года</p>	<p>Устав, утвержденный распоряжением начальника департамента образования от 20.03.2015г. № СЭД-08-01-26-99</p> <p>Устав, утвержденный распоряжением начальника департамента образования от 26.04.2019г. 059-08-01-26-69</p> <p>Лицензия серия 59Л01 № 0002442, регистрационный № 4569 от 13.11.2015 действие - бессрочно</p> <p>Свидетельство о государственной аккредитации серия 59А01 № 0000342, регистрационный № 224 от 14.05.2014г., срок действия до 14.05.2026 года</p>
---	--	---	---

## 1.3. Функции, осуществляемые учреждением:

№	Наименование функций	Количество штатных единиц, шт.		Доля бюджета учреждения, расходующаяся на осуществление функций, %	
		2020 год	2021 год	2020 год	2021 год
1	2	3	4	5	6
1	Профильные функции	73,16	76,42	91,3	92,7
2	Непрофильные функции	7	6	8,7	7,3

1.4. Перечень услуг (работ), оказываемых учреждением<sup>4</sup>:

№	Наименование услуги (работы)	2020 год	2021 год	Категория потребителей
1	2	4	4	5
1	Муниципальные услуги (работы), оказываемые потребителям в соответствии с муниципальным заданием			
	Реализация основных общеобразовательных программ начального общего образования	491	490	Физические лица
	Реализация основных общеобразовательных программ основного общего образования	433	460	Физические лица
	Реализация основных общеобразовательных программ среднего общего образования	43	33	Физические лица
	Организация отдыха детей и молодежи	110	113	Физические лица
2	Услуги (работы), оказываемые потребителям за плату	575	544	Физические лица
	Подготовка детей к школе	77	85	Физические лица
	Специализированные курсы по предметам	444	404	Физические лица
	Физкультурно-спортивное направление	54	55	Физические лица

## 1.5. Информация об установленной и фактической численности работников учреждения:

№	Наименование показателей	Ед. изм.	2020 год		2021 год	
			на начало отчетного периода	на конец отчетного периода	на начало отчетного периода	на конец отчетного периода
1	2	3	4	5	6	7
1	Установленная численность учреждения <sup>5</sup>	ставок	79	80,16	80,16	82,42
2	Фактическая численность	штук	79	80,16	80,16	82,42
2.1	Количественный состав	человек	56	61	47	44
2.2	Квалификация сотрудников <sup>6</sup>		<p>высшее образование и стаж работы:</p> <p>до 3-х лет- 4 с 3 до 8 лет - 8 с 8 до 14 лет - 5 с 14 до 20 лет- 4 более 20 лет - 24</p> <p>средне - специальное образование и стаж работы:</p> <p>до 3-х лет - 5 с 3 до 8 лет -1 с 8 до 14 лет -1 с 14 до 20 лет-0 более 20 лет – 4</p> <p>среднее образование и стаж работы:</p> <p>до 3-х лет с 3 до 8 лет - 0 с 8 до 14 лет -0 с 14 до 20 лет-0 более 20 лет - 0</p> <p>без образования и стаж работы:</p> <p>до 3-х лет - 0 с 3 до 8 лет - 0 с 8 до 14 лет -0 с 14 до 20 лет-0 более 20 лет - 0</p>	<p>высшее образование и стаж работы:</p> <p>до 3-х лет- 4 с 3 до 8 лет - 7 с 8 до 14 лет - 4 с 14 до 20 лет- 4 более 20 лет – 24</p> <p>средне - специальное образование и стаж работы:</p> <p>до 3-х лет - 3 с 3 до 8 лет -3 с 8 до 14 лет -0 с 14 до 20 лет-0 более 20 лет – 4</p> <p>среднее образование и стаж работы:</p> <p>до 3-х лет с 3 до 8 лет - 0 с 8 до 14 лет -0 с 14 до 20 лет-0 более 20 лет - 0</p> <p>без образования и стаж работы:</p> <p>до 3-х лет - 0 с 3 до 8 лет - 0 с 8 до 14 лет -0 с 14 до 20 лет-0 более 20 лет - 0</p>	<p>высшее образование и стаж работы:</p> <p>до 3-х лет- 4 с 3 до 8 лет - 3 с 8 до 14 лет - 4 с 14 до 20 лет- 4 более 20 лет – 24</p> <p>средне - специальное образование и стаж работы:</p> <p>до 3-х лет - 3 с 3 до 8 лет -1 с 8 до 14 лет -0 с 14 до 20 лет-1 более 20 лет – 1</p> <p>среднее образование и стаж работы:</p> <p>до 3-х лет с 3 до 8 лет - 0 с 8 до 14 лет -0 с 14 до 20 лет-0 более 20 лет - 0</p> <p>без образования и стаж работы:</p> <p>до 3-х лет - 0 с 3 до 8 лет - 0 с 8 до 14 лет -0 с 14 до 20 лет-0 более 20 лет - 2</p>	<p>высшее образование и стаж работы:</p> <p>до 3-х лет- 1 с 3 до 8 лет - 3 с 8 до 14 лет - 4 с 14 до 20 лет- 4 более 20 лет – 24</p> <p>средне - специальное образование и стаж работы:</p> <p>до 3-х лет - 3 с 3 до 8 лет -1 с 8 до 14 лет -0 с 14 до 20 лет-1 более 20 лет – 1</p> <p>среднее образование и стаж работы:</p> <p>до 3-х лет с 3 до 8 лет - 0 с 8 до 14 лет -0 с 14 до 20 лет-0 более 20 лет - 0</p> <p>без образования и стаж работы:</p> <p>до 3-х лет - 0 с 3 до 8 лет - 0 с 8 до 14 лет -0 с 14 до 20 лет-0 более 20 лет - 2</p>

## 1.6. Информация о среднегодовой численности и средней заработной плате работников учреждения:

№	Наименование показателей	Ед. изм.	2020	2021
1	2	3	4	5
1	Среднегодовая численность работников учреждения, в том числе <sup>7</sup> :	человек	49,2	50,8
	Работники учреждения, непосредственно осуществляющие учебный (воспитательный, образовательный) процесс (в учреждениях, реализующих программы общего образования, дошкольных образовательных учреждениях, учреждениях дополнительного образования детей)	человек	40,8	41
	Педагогические работники, кроме работников, непосредственно осуществляющих учебный (воспитательно-образовательный) процесс	человек	3,2	3,8
	Руководители учреждения	человек	3	3,3
	Административный персонал	человек	2,2	2,7
	Рабочие	человек		
2	Средняя заработная плата работников учреждения, в том числе <sup>7</sup> :	руб.	41397,87	44023,62

Работники учреждения, непосредственно осуществляющие учебный (воспитательный, образовательный) процесс (в учреждениях, реализующих программы общего образования, дошкольных образовательных учреждениях, учреждениях дополнительного образования детей)	руб.	39672,18	41859,55
Педагогические работники, кроме работников, непосредственно осуществляющих учебный (воспитательно-образовательный) процесс	руб.	31044,27	40899,12
Руководители учреждения	руб.	73191,67	72015,15
Административный персонал		40738,64	47070,99
Рабочие			

1.7. Информация об осуществлении муниципальным автономным учреждением деятельности, связанной с выполнением работ или оказанием услуг в соответствии с обязательствами перед страховщиком по обязательному социальному страхованию, и об объеме финансового обеспечения данной деятельности<sup>8</sup>:

№	Наименование услуги (работы)	Объем услуг (работ), ед. изм.		Объем финансового обеспечения, тыс. руб.	
		2020	2021	2020	2021
1	2	3	4	5	6
-		-	-	-	-

1.8. Информация об объеме финансового обеспечения муниципального автономного учреждения в рамках муниципальных программ, ведомственных целевых программ, утвержденных в установленном порядке<sup>9</sup>:

№	Наименование муниципальных программ, ведомственных целевых программ с указанием правового акта об их утверждении (в разрезе каждой программы)	Объем финансового обеспечения, тыс. руб.	
		2020	2021
1	2	3	4
1	Распоряжение Правительства Пермского края от 03.06.2020 № 143-рп «О выделении бюджетных ассигнований резервного фонда Правительства Пермского края на единовременные выплаты работникам образовательных организации в связи с введением в Пермском крае режима повышенной готовности ввиду угрозы распространения новой коронавирусной инфекции (COVID-19)»	695,4	0,0
2	Постановление Правительства Пермского края от 05.12.2019 № 892 «Об утверждении порядка распределения объема дополнительного финансирования муниципальных общеобразовательных организации на обеспечение стимулирования педагогических работников по результатам обучения школьников по итогам учебного года»	44	-
3	Постановление администрации города Перми от 19.10.2018 N 796 «Об утверждении муниципальной программы «Развитие сети образовательных организаций города Перми»	0,0	2 365,3
4	Постановление администрации города Перми от 18.10.2018 N 764 «Об утверждении муниципальной программы «Социальная поддержка и обеспечение семейного благополучия населения города Перми»	252,1	450,4
5	Постановление администрации города Перми от 19.10.2018 N 793 «Об утверждении муниципальной программы «Безопасный город»	33	16,5
6	Постановление администрации города Перми от 19.10.2018 N 792 «Об утверждении муниципальной программы «Доступное и качественное образование»	40 529,6	49 249,6

1.9. Состав наблюдательного совета учреждения<sup>8</sup>:

№	Фамилия, имя, отчество	Должность	Правовой акт о назначении членов наблюдательного совета (вид, дата, №, наименование)	Срок полномочий
1	2	3	4	5
1	Зуйкина Светлана Александровна	Представитель родительской общественности (решение общего собрания от 14.12.2021)	Приказ начальника департамента образования администрации города Перми от 17.12.2021 №059-08-01-09-1327	19.12.2026
2	Ломова Наталья Юрьевна	Представитель органа местного самоуправления в лице департамента имущественных отношений администрации города Перми	Приказ начальника департамента образования администрации города Перми от 17.12.2021 №059	19.12.2026

3	Новоселова Татьяна Ивановна	Представитель трудового коллектива (решение общего собрания от 14.12.2021)	Приказ начальника департамента образования администрации города Перми от 17.12.2021 №059	19.12.2026
4	Попова Ирина Владимировна	Представитель органа местного самоуправления в лице учредителя – департамента образования	Приказ начальника департамента образования администрации города Перми от 17.12.2021 №059	19.12.2026
5	Довгополая Ольга Олеговна	Представитель трудового коллектива (решение общего собрания от 14.12.2021)	Приказ начальника департамента образования администрации города Перми от 17.12.2021 №059	19.12.2026
6	Ивонина Марина Ивановна	Представитель родительской общественности (решение общего собрания от 14.12.2021)	Приказ начальника департамента образования администрации города Перми от 17.12.2021 №059	19.12.2026

## 2. Результат деятельности муниципального учреждения

### 2.1. Изменение балансовой (остаточной) стоимости нефинансовых активов:

№	Наименование показателей	Ед. изм.	2020	2021	Изменение стоимости нефинансовых активов, %
1	2	3	4	5	6
1	Балансовая стоимость нефинансовых активов	тыс. руб.	67320,2	72098,9	7,0
2	Остаточная стоимость нефинансовых активов	тыс. руб.	40522,9	42614,1	5,2

### 2.2. Общая сумма выставленных требований в возмещение ущерба по недостаткам и хищениям:

№	Наименование показателей	Ед. изм.	2020	2021
1	2	3	4	5
1	Общая сумма выставленных требований в возмещение ущерба по недостаткам и хищениям, в том числе:	тыс. руб.	-	-
1.1	материальных ценностей	тыс. руб.	-	-
1.2	денежных средств	тыс. руб.	-	-
1.3	от порчи материальных ценностей	тыс. руб.	-	-

### 2.3. Изменение дебиторской и кредиторской задолженности в разрезе поступлений (выплат)<sup>10</sup>:

№	Наименование показателей	Ед. изм.	2020	2021	Изменение суммы задолженности относительно предыдущего отчетного года, %	Причины образования просроченной кредиторской задолженности, дебиторской задолженности, нереальной к взысканию
1	2	3	4	5	6	7
1	Сумма дебиторской задолженности, в том числе:	тыс. руб.	1451,7	97 444,5	6 612,4	х
1.1	в разрезе поступлений		1155,5	97 401,2	8 329,3	х
1.1.1	Расчеты по доходам от оказания платных услуг (работ)	тыс. руб.	412,3	68 931,9	16618,9	
	расчеты по поступлениям текущего характера	тыс.руб.	0,0	28 361,9	100,0	
1.1.2	Расчеты по доходам от операций аренды	тыс. руб.	661,3	86,7	-86,9	
1.1.2	Расчеты по условным арендным платежам	тыс. руб.	81,9	20,7	-74,7	
1.2	в разрезе выплат		296,2	43,4	-85,4	

1	2	3	4	5	6	7
1.2.1	Услуги связи	тыс. руб	1,1	-	-100,0	
1.2.2	Работы услуги по содержанию имущества	тыс. руб	74,2	-	-100,0	
1.2.3	Пособия по социальной помощи населению	тыс. руб	21,1	-	-100,0	
1.2.4	Начисления на выплаты по оплате труда	тыс. руб	4,3	-	-100,0	
1.2.5	Расчеты по платежам в бюджеты (ФСС, УСН, Земельный налог)	тыс. руб	156,1	20,0	-87,2	
1.2.6	Расчеты по выданным авансам на коммунальные услуги	тыс. руб.	39,4	23,4	-40,6	
2	Нереальная к взысканию дебиторская задолженность	тыс. руб.	-	-	-	
3	Сумма кредиторской задолженности, в том числе:	тыс. руб.	1555,5	3588,6	131	x
3.1	в разрезе поступлений		559,2	754,3	+35	x
3.1.1	Расчеты по доходам от оказания платных услуг (работ)	тыс. руб.	559,2	754,3	+35	
3.2	в разрезе выплат	тыс. руб.	996,3	2834,3	184,0	
3.2.1	Расчеты по принятым обязательствам	тыс. руб.	996,3	2834,3	184,0	
3.2.2	Работы услуги по содержанию имущества	Тыс.руб.	8,0	-	-100,0	
3.2.3	Приобретение основных средств	тыс. руб	236,4	-	-100,0	
3.2.4	Пособия по социальной помощи населению	тыс. руб	8,9	-	-100,0	
3.2.5	Пособия по социальной помощи населению	тыс. руб	59,7	9,2	-15,0	
3.2.6	Расчеты по платежам в бюджет	тыс. руб	683,3	2805,2	311,0	
3.2.7	Начисления на выплаты по оплате труда	тыс. руб	-	19,9	100,0	
3.2.8	Резервы предстоящих расходов	тыс. руб.	-	-	-	
4	Просроченная кредиторская задолженность	тыс. руб.	-	-	-	

2.4. Информация о суммах доходов, полученных учреждением от оказания платных услуг (выполнения работ):

№	Наименование показателей	Ед. изм.	2020		2021	
			план	факт	план	факт
1	2	3	4	5	6	7
1	Сумма доходов, полученных от оказания платных услуг (выполнения работ), в том числе:	тыс. руб.	1046,6	1046,6	2600,0	1710,8
1.1	частично платных, из них по видам услуг (работ):	тыс. руб.	0	0	0	0
1.2	полностью платных, из них по видам услуг (работ):	тыс. руб.	1046,6	1046,6	2600,0	1710,8
	Подготовка детей к школе		400,2	400,2	1125,5	680,9

	Специализированные курсы по предметам		515,2	515,2	942,2	719,9
	Физкультурно-спортивное направление		131,3	131,3	532,3	310,0

2.5. Информация об исполнении муниципального задания учредителя<sup>4</sup>:

№	Наименование услуги (работы)	Объем услуг (работ), ед. изм.				Объем финансового обеспечения, тыс. руб.				Объем услуг (работ), оказанных сверх муниципального задания, ед. изм.	
		план		факт		план		факт			
		2020	2021	2020	2021	2020	2021	2020	2021	2020	2021
1	2	3	4	5	6	7	8	9	10	11	12
1	Реализация основных общеобразовательных программ начального общего образования	491	490	490	489	13532,2	16356,4	13127,2	16258,5	-	-
2	Реализация основных общеобразовательных программ основного общего образования	433	460	430	461	15921,2	16719,0	15921,2	16529,5	-	1
3	Реализация основных общеобразовательных программ среднего общего образования	43	33	43	33	1657,3	2046,7	1657,3	2019,9	-	-
4	Нормативные затраты на содержание муниципального имущества	0	0	0	0	749,0	765,6	749,0	765,6	-	-
5	Затраты на уплату налогов	0	0	0	0	509,6	430,7	483,6	430,7	-	-
6	Обеспечение своевременной выплаты заработной платы работникам в первые рабочие дни 2019,2020 года с учетом установленных сроков	0	0	0	0	2306,2	-	2306,2	-	-	-
7	Организация отдыха детей и молодежи	110	113	110	113	231	428	230,8	428		

## 2.6. Информация о ценах (тарифах) на платные услуги (работы), оказываемые потребителям (в динамике в течение отчетного года):

№	Наименование услуги (работы)	Ед. изм.	Цены (тарифы) на платные услуги (работы), оказываемые потребителям																								
			2021 год																								
			план												факт												
			январь	февраль	март	апрель	май	июнь	июль	август	сентябрь	октябрь	ноябрь	декабрь	январь	февраль	март	апрель	май	июнь	июль	август	сентябрь	октябрь	ноябрь	декабрь	
1	2	3	4	5	6	7	8	9	10	11	12	13	14	15	16	17	18	19	20	21	22	23	24	25	26	27	
1	Подготовка детей к школе	руб.	2250	2250	1500	3000						3000	3000	3000	2250	2250	1500	3000						3000	3000	3000	
2	Специализированные курсы по предметам	руб.	320	320	675	675						675	675	675	320	320	675	675						675	675	675	
3	Физкультурно-спортивное направление	руб.	1800	1800	1800	1800						1800	1800	1800	1800	1800	1800	1800						1800	1800	1800	

## 2.7. Информация о результатах оказания услуг (выполнения работ):

№	Наименование показателей	Ед. изм.	2020		2021	
			план	факт	план	факт
1	2	3	4	5	6	7
1	Общее количество потребителей, воспользовавшихся услугами (работами) учреждения, в том числе:	ед.	1652	1648	1640	1640
1.1	бесплатными, из них по видам услуг (работ):	ед.	1077	1073	1096	1096
	Реализация основных общеобразовательных программ начального общего образования	ед.	491	490	490	489
	Реализация основных общеобразовательных программ основного общего образования	ед.	433	430	460	461
	Реализация основных общеобразовательных программ среднего общего образования	ед.	43	43	33	33
	Организация отдыха детей и молодежи	ед.	110	110	113	113
1.2	частично платными, из них по видам услуг (работ):	ед.	-	-	-	-
1.3	полностью платными, из них по видам услуг (работ):	ед.	575	575	544	544
	Подготовка детей к школе	ед.	77	77	85	85
	Специализированные курсы по предметам	ед.	444	444	404	404
	Физкультурно-спортивное направление	ед.	54	54	55	55
2	Средняя стоимость получения платных услуг для потребителей, в том числе по видам услуг (работ)*:	руб.	956,29	956,29	1009,17	1009,73
	Подготовка детей к школе	руб.	2571,43	2571,43	2571,43	2571,43
	Специализированные курсы по предметам	руб.	573,57	573,57	573,57	573,57
	Физкультурно-спортивное направление	руб.	1800	1800	1800	1800

## 2.8. Информация о жалобах потребителей:

№	Виды зарегистрированных жалоб	Количество жалоб		Принятые меры по результатам рассмотрения жалоб
		2020	2021	
1	2	3	4	5
1	Жалобы потребителей, поступившие в учреждение	-	-	
2	Жалобы потребителей, поступившие учредителю	-	1	
3	Жалобы потребителей, поступившие Главе города Перми	1	-	Все замечания были устранены в срок
4	Жалобы потребителей, поступившие губернатору Пермского края	-	-	
5	Жалобы потребителей, поступившие в прокуратуру города Перми	-	-	

2.9. Информация о суммах кассовых и плановых поступлений (с учетом возвратов) и выплат (с учетом восстановленных кассовых выплат), предусмотренных планом финансово-хозяйственной деятельности учреждения<sup>11</sup>:

№	Наименование показателей	Ед. изм.	2020	2021
1	2	3	4	5
1	Суммы плановых поступлений (с учетом возвратов), в том числе:	тыс. руб.	<b>45087,9</b>	<b>55946,6</b>
	в разрезе поступлений			
	- доходы от оказанных платных образовательных услуг	тыс. руб.	2462,3	2600,0
	- доходы от сдачи в аренду	тыс. руб.	521,4	761,4
	- прочие доходы	тыс. руб.	7,8	-
	-возмещение коммунальных услуг	тыс. руб.	330	463,5
	-возврат денежных средств из ИФНС	тыс. руб.	399,4	-
	-УСН	тыс. руб.	-	-81,0
	<b>Итого собственные доходы</b>	тыс. руб.	<b>3720,9</b>	<b>3743,9</b>
	- субсидии на выполнение государственного (муниципального) задания	тыс. руб.	<b>32111,4</b>	<b>35915,6</b>



	- субсидии на иные цели	тыс. руб	<b>9255,6</b>	<b>16206,1</b>
2	Суммы кассовых поступлений (с учетом возвратов), в том числе:	тыс. руб.	<b>43126,6</b>	<b>54867,1</b>
	в разрезе поступлений			
	- доходы от оказанных платных образовательных услуг	тыс. руб.	1046,6	2179,8
	- доходы от сдачи в аренду	тыс. руб.	398,9	571,1
	- прочие доходы	тыс. руб.	50	-
	-возмещение коммунальных услуг	тыс. руб.	264,2	5,5
	<b>Итого собственные доходы</b>	тыс. руб.	<b>1759,7</b>	<b>2745,4</b>
	<b>субсидии на выполнение государственного (муниципального) задания</b>	тыс. руб.	<b>32111,4</b>	<b>35915,6</b>
	<b>субсидии на иные цели</b>	тыс. руб.	<b>9255,6</b>	<b>16206,1</b>
3	Суммы плановых выплат (с учетом восстановленных кассовых выплат), в том числе:	тыс. руб.	<b>50030,5</b>	<b>57518,2</b>
	в разрезе выплат			
	<b>собственные доходы:</b>	тыс. руб.	<b>3987,6</b>	<b>4265,2</b>
	-заработная плата	тыс. руб.	1901,7	1460,0
	-начисления на выплаты по оплате труда	тыс. руб.	568,3	436,1
	-услуги связи	тыс. руб.	-	10,0
	-транспортные услуги	тыс. руб.	-	-
	-коммунальные услуги	тыс. руб.	438,1	677,5
	-работы, услуги по содержанию имущества	тыс. руб.	192,4	885,9
	-прочие работы, услуги	тыс. руб.	299,1	365,7
	- пособия по социальной помощи населению в денежной форме	тыс. руб.	5,9	14,7
	-налоги	тыс. руб.	105,1	50,7
	-увеличение стоимости основных средств	тыс. руб.	328,5	239,4
	-увеличение стоимости материальных запасов	тыс. руб.	148,5	125,1
	<b>субсидии на выполнение государственного (муниципального) задания</b>	тыс. руб.	<b>35305,8</b>	<b>36882,4</b>
	-заработная плата	тыс. руб.	20983,5	22243,9
	-прочие выплаты	тыс. руб.	5	-
	-начисления на выплаты по оплате труда	тыс. руб.	6736,6	6667,1
	-услуги связи	тыс. руб.	119,2	104,0
	-транспортные услуги	тыс. руб.	-	-
	-коммунальные услуги	тыс. руб.	1475,8	1560,9
	-работы, услуги по содержанию имущества	тыс. руб.	2476,7	2608,6
	-прочие работы, услуги	тыс. руб.	1101,8	1248,9
	-увеличение стоимости основных средств	тыс. руб.	1148	1495,1
	-увеличение стоимости материальных запасов	тыс. руб.	365,1	465,6
	-страхование	тыс. руб.	10,4	10,4
	-налоги	тыс. руб.	883,5	456,7
	- пособия по социальной помощи населению в денежной форме	тыс. руб.	-	21,1
	<b>субсидии на иные цели</b>	тыс. руб.	<b>10737,1</b>	<b>16370,8</b>
	-заработная плата	тыс. руб.	3047,7	4385,1
	-социальные выплаты	тыс. руб.	21,1	22,6
	-начисления на выплаты по оплате труда	тыс. руб.	923,1	1311,3
	-работы, услуги по содержанию имущества	тыс. руб.	702,4	2365,3
	-прочие работы, услуги	тыс. руб.	73	6745,4
	- пособия по социальной помощи населению	тыс. руб.	5929,5	1541,2
	- пенсии, пособия, выплачиваемые организациями сектора государственного управления	тыс. руб.	-	-
	-налоги	тыс. руб.	24,8	-
	-увеличение стоимости основных средств	тыс. руб.	-	-
	-увеличение стоимости материальных запасов	тыс. руб.	15,5	-
4	<b>Суммы кассовых выплат (с учетом восстановленных кассовых выплат), в том числе:</b>	тыс. руб.	<b>46433,3</b>	<b>53388,3</b>
	в разрезе выплат			

	собственные доходы:	тыс. руб.	<b>1904,4</b>	<b>3254,4</b>
	-заработная плата	тыс. руб.	723	862,4
	-начисления на выплаты по оплате труда	тыс. руб.	217,8	259,1
	-услуги связи	тыс. руб.	-	8,8
	-коммунальные услуги	тыс. руб.	227,4	558,2
	-работы, услуги по содержанию имущества	тыс. руб.	77,2	780,4
	-прочие работы, услуги	тыс. руб.	219,4	363,5
	- пособия по социальной помощи населению	тыс. руб.	5,8	14,7
	-налоги	тыс. руб.	80,9	50,7
	-другие экономические санкции	тыс. руб.	10	-
	-увеличение стоимости основных средств	тыс. руб.	228,5	239,4
	-увеличение стоимости материальных запасов	тыс. руб.	114,4	117,2
	<b>субсидии на выполнение государственного (муниципального) задания</b>	тыс. руб.	<b>34475,1</b>	<b>36568,3</b>
	-заработная плата	тыс. руб.	20973,5	22052,1
	-прочие выплаты	тыс. руб.	3,6	-
	-начисления на выплаты по оплате труда	тыс. руб.	6557	6603,4
	-услуги связи	тыс. руб.	105,9	96,7
	-транспортные услуги	тыс. руб.	-	-
	-коммунальные услуги	тыс. руб.	1411,3	1560,9
	-работы, услуги по содержанию имущества	тыс. руб.	2463,6	2596,9
	-прочие работы, услуги	тыс. руб.	1027,6	1240,2
	- пособия по социальной помощи населению	тыс. руб.	12,3	19,5
	-страхование	тыс. руб.	10,4	10,4
	-прочие расходы	тыс. руб.	856,8	-
	-увеличение стоимости основных средств	тыс. руб.	715,6	1484,5
	-увеличение стоимости материальных запасов	тыс. руб.	337,5	447,0
	-налоги	тыс. руб.	-	456,7
	<b>субсидии на иные цели</b>	тыс. руб.	<b>10053,8</b>	<b>13565,6</b>
	-заработная плата	тыс. руб.	2891,9	4167,8
	-прочие выплаты	тыс. руб.	21,1	-
	-начисления на выплаты по оплате труда	тыс. руб.	878,2	1216,1
	-прочие работы, услуги	тыс. руб.	73	4483,5
	-работы и услуги по содержанию имущества	тыс. руб.	702,4	2365,3
	- пособия по социальной помощи населению	тыс. руб.	5450,6	1332,9
	- пенсии, пособия, выплачиваемые организациями сектора государственного управления	тыс. руб.	-	-
	-прочие расходы	тыс. руб.	21	-
	-увеличение стоимости основных средств	тыс. руб.	-	-
	-увеличение стоимости материальных запасов	тыс. руб.	15,6	-

2.10. Информация о показателях кассового исполнения бюджетной сметы учреждения и показателях доведенных учреждению лимитов бюджетных обязательств<sup>12</sup>:

№	Наименование расходов	Ед. изм.	КБК	Утверждено лимитов бюджетных обязательств	Кассовый расход	% исполнения
1	2	3	4	5	6	7

2.11. Информация об общей сумме прибыли муниципального автономного учреждения после налогообложения в отчетном периоде<sup>4</sup>:

№	Наименование показателей	Ед. изм.	Год n-1		Год n	
			план	факт	план	факт
1	2	3	4	5	6	7
1	Общая сумма прибыли муниципального автономного учреждения после налогообложения в отчетном периоде, всего, в том числе:	тыс. руб.	-	-	-	-
1.1	сумма прибыли после налогообложения, образовавшаяся в связи с оказанием муниципальным автономным учреждением частично платных услуг (работ)	тыс. руб.	-	-	-	-
1.2	сумма прибыли после налогообложения, образовавшаяся в связи с оказанием муниципальным автономным учреждением платных услуг (работ)	тыс. руб.	-	-	-	-

### 3. Об использовании имущества, закрепленного за муниципальным учреждением

3.1. Информация об общей стоимости недвижимого и движимого имущества муниципального учреждения:

3.1.1. муниципального автономного учреждения, муниципального бюджетного учреждения:

№	Наименование показателей	Ед. изм.	Год 2020		Год 2021	
			на начало отчетного периода	на конец отчетного периода	на начало отчетного периода	на конец отчетного периода
1	2	3	4	5	6	7
1	Общая балансовая стоимость имущества муниципального учреждения, в том числе:	тыс. руб.	79663,5	66789,7	66789,7	71954,3
1.1	приобретенного муниципальным учреждением за счет средств, выделенных учредителем, в том числе:	тыс. руб.	79027,9	66136,5	66136,5	71305,2
1.1.1	недвижимого имущества	тыс. руб.	66998,6	52976,0	52976,0	55808,4
1.2	приобретенного муниципальным учреждением за счет доходов, полученных от платных услуг и иной приносящей доход деятельности, в том числе:	тыс. руб.	635,6	653,2	653,2	649,0
1.2.1	недвижимого имущества	тыс. руб.	-	-	-	-
2	Общая балансовая стоимость имущества, закрепленного за муниципальным учреждением на праве оперативного управления, в том числе:	тыс. руб.	25 313,0	25796,4	25796,4	26765,7
2.1	недвижимого имущества, всего, из него:	тыс. руб.	18 462,2	18462,2	18462,2	18462,2
2.1.1	переданного в аренду	тыс. руб.	862,3	862,3	862,3	862,3
2.1.2	переданного в безвозмездное пользование	тыс. руб.	187,2	187,2	187,2	187,2
2.2	движимого имущества, всего	тыс. руб.	6850,8	7334,2	7334,2	8303,5
2.3	особо ценного движимого имущества, всего, из него:	тыс. руб.	4 250,2	4733,6	4733,6	5702,9
2.3.1	переданного в аренду	тыс. руб.	34,1	34,1	34,1	34,1
2.3.2	переданного в безвозмездное пользование	тыс. руб.	-	-	-	-
2.4	иного движимого имущества, всего, из него:	тыс. руб.	2600,6	2600,6	2600,6	2600,6
2.4.1	переданного в аренду	тыс. руб.	386,0	386,0	386,0	386,0
2.4.2	переданного в безвозмездное пользование	тыс. руб.	13,0	13,0	13,0	0
3	Общая остаточная стоимость имущества муниципального учреждения, в том числе:	тыс. руб.	54417,7	39992,4	39992,4	42469,5
3.1	приобретенного муниципальным учреждением за счет средств, выделенных учредителем, в том числе:	тыс. руб.	54417,7	39992,4	39992,4	42469,5
3.1.1	недвижимого имущества	тыс. руб.	53387,9	39165,9	39165,9	41805,5

1	2	3	4	5	6	7
3.2	приобретенного муниципальным учреждением за счет доходов, полученных от платных услуг и иной приносящей доход деятельности, в том числе:	тыс. руб.	-	-	-	-
3.2.1	недвижимого имущества	тыс. руб.	-	-	-	-
4	Общая остаточная стоимость имущества, закрепленного за муниципальным учреждением на праве оперативного управления, в том числе:	тыс. руб.	5360,6	5347,8	5347,8	5027,1
4.1	недвижимого имущества, всего, из него:	тыс. руб.	4853,5	4676,9	4676,9	4500,3
4.1.1	переданного в аренду	тыс. руб.	223,4	216,3	216,3	207,7
4.1.2	переданного в безвозмездное пользование	тыс. руб.	48,4	46,9	46,9	45,1
4.2	движимого имущества, всего	тыс. руб.	507,1	670,9	670,9	526,8
4.3	особо ценного движимого имущества, всего, из него:	тыс. руб.	400,6	636,6	636,6	513,1
4.3.1	переданного в аренду	тыс. руб.	-	-	-	-
4.3.2	переданного в безвозмездное пользование	тыс. руб.	-	-	-	-
4.4	иного движимого имущества, всего, из него:	тыс. руб.	106,5	34,3	34,3	13,7
4.4.1	переданного в аренду	тыс. руб.	-	-	-	-
4.4.2	переданного в безвозмездное пользование	тыс. руб.	-	-	-	-

## 3.1.2. муниципального казенного учреждения:

№	Наименование показателей	Ед. изм.	Год 2020		Год 2021	
			на начало отчетного периода	на конец отчетного периода	на начало отчетного периода	на конец отчетного периода
1	2	3	4	5	6	7
1	Общая балансовая стоимость имущества, закрепленного за муниципальным казенным учреждением на праве оперативного управления, в том числе:	тыс. руб.	-	-	-	-
1.1	недвижимого имущества, всего, из него:	тыс. руб.	-	-	-	-
1.1.1	переданного в аренду	тыс. руб.	-	-	-	-
1.1.2	переданного в безвозмездное пользование	тыс. руб.	-	-	-	-
1.2	движимого имущества, всего, из него:	тыс. руб.	-	-	-	-
1.2.1	переданного в аренду	тыс. руб.	-	-	-	-
1.2.2	переданного в безвозмездное пользование	тыс. руб.	-	-	-	-
2	Общая остаточная стоимость имущества, закрепленного за муниципальным казенным учреждением на праве оперативного управления, в том числе:	тыс. руб.	-	-	-	-
2.1	недвижимого имущества, всего, из него:	тыс. руб.	-	-	-	-
2.1.1	переданного в аренду	тыс. руб.	-	-	-	-
2.1.2	переданного в безвозмездное пользование	тыс. руб.	-	-	-	-
2.2	движимого имущества, всего, из него:	тыс. руб.	-	-	-	-
2.2.1	переданного в аренду	тыс. руб.	-	-	-	-
2.2.2	переданного в безвозмездное пользование	тыс. руб.	-	-	-	-

## 3.2. Информация об использовании имущества, закрепленного за муниципальным учреждением:

№	Наименование показателей	Ед. изм.	Год 2020		Год 2021	
			на начало отчетного периода	на конец отчетного периода	на начало отчетного периода	на конец отчетного периода
1	2	3	4	5	6	7
1	Количество объектов недвижимого имущества, закрепленного за муниципальным учреждением на праве оперативного управления, из них:	ед.	10	10	10	10
1.1	зданий, строений, сооружений	ед.	4	4	4	4

1	2	3	4	5	6	7
1.2	иных объектов (замощений, заборов и других), в том числе:	ед.	6	6	6	6
1.3	количество неиспользованных объектов недвижимого имущества, из них:	ед.	-	-	-	-
1.3.1	зданий, строений, сооружений	ед.	-	-	-	-
1.3.2	иных объектов (замощений, заборов и других)	ед.	-	-	-	-
2	Количество объектов особо ценного движимого имущества, закрепленного за муниципальным учреждением на праве оперативного управления <sup>11</sup> , в том числе:	ед.	15234,0	15234,0	15234,0	15252,0
	количество неиспользованных объектов особо ценного движимого имущества	ед.	-	-	-	-
3	Общая площадь объектов недвижимого имущества, закрепленного за муниципальным учреждением на праве оперативного управления, из них:	кв. м	50 951,13	50 951,13	50 951,13	50 951,13
3.1	зданий, строений, сооружений, в том числе:	кв. м	4 376,8	4 376,8	4 376,8	4 376,8
3.1.1	переданного в аренду <sup>13</sup>	кв. м	232,2	232,2	232,2	232,2
3.1.2	переданного в безвозмездное пользование <sup>13</sup>	кв. м	50,4	50,4	50,4	50,4
3.2	иных объектов (замощений, заборов и других)	п. м	46 574,33	46 574,33	46 574,33	46 574,33
4	Общая площадь неиспользуемого недвижимого имущества, закрепленного за муниципальным учреждением на праве оперативного управления, в том числе:	кв. м	-	-	-	-
4.1	переданного в аренду <sup>13</sup>	кв. м	-	-	-	-
4.2	переданного в безвозмездное пользование <sup>13</sup>	кв. м	-	-	-	-
5	Объем средств, полученных от сдачи в аренду в установленном порядке имущества, закрепленного за муниципальным учреждением на праве оперативного управления	тыс. руб.	-	398,9	-	571,1

Руководитель муниципального автономного учреждения

С.З.Козырева

\_\_\_\_\_ (подпись)

\_\_\_\_\_ (расшифровка подписи)

Руководитель финансово-экономической службы муниципального бюджетного учреждения, муниципального казенного учреждения (или иное уполномоченное лицо)<sup>14</sup>

\_\_\_\_\_ (подпись)

\_\_\_\_\_ (расшифровка подписи)

Исполнитель (лицо, ответственное за составление отчета)

\_\_\_\_\_ (подпись)

\_\_\_\_\_ (расшифровка подписи)

СОГЛАСОВАН

\_\_\_\_\_  
(начальник департамента имущественных отношений администрации города Перми)

СОГЛАСОВАН<sup>15</sup>

\_\_\_\_\_  
(руководитель муниципального казенного учреждения, осуществляющего функции по ведению бухгалтерского учета)

СОГЛАСОВАН<sup>16</sup>

\_\_\_\_\_  
(руководитель функционального (территориального)  
органа администрации города Перми,  
осуществляющего функции и полномочия учредителя)

Отчет о результатах деятельности  
муниципального учреждения города Перми  
\_\_\_\_\_ за период

(наименование учреждения)

с \_\_\_\_\_ по \_\_\_\_\_,  
опубликованный ранее в печатном средстве  
массовой информации «Официальный  
бюллетень органов местного самоуправления  
муниципального образования город Пермь»  
от \_\_\_\_\_ № \_\_\_\_\_ на официальном сайте  
муниципального образования город Пермь  
в информационно-телекоммуникационной  
сети Интернет, считать недействительным<sup>17</sup>

-----  
<sup>1</sup> Отчет о результатах деятельности муниципального автономного учреждения утверждается руководителем функционального (территориального) органа администрации города Перми, осуществляющего функции и полномочия учредителя муниципального автономного учреждения города Перми. Отчет о результатах деятельности муниципального бюджетного учреждения, муниципального казенного учреждения утверждается руководителем соответствующего учреждения.

<sup>2</sup> Год, предшествующий отчетному году.

<sup>3</sup> Отчетный год.

<sup>4</sup> Заполняется муниципальным автономным учреждением, муниципальным бюджетным учреждением, муниципальным казенным учреждением, в отношении которого органом, осуществляющим функции и полномочия учредителя, принято решение о формировании им муниципального задания на оказание услуг (выполнение работ).

<sup>5</sup> Для муниципальных казенных учреждений – установленная численность учреждения, для муниципальных автономных учреждений, муниципальных бюджетных учреждений – численность в соответствии с утвержденным штатным расписанием учреждения. В случае изменения установленной численности учреждения указываются причины, приведшие к их изменению на конец отчетного периода.

<sup>6</sup> Указывается уровень профессионального образования и стаж работы сотрудников.

<sup>7</sup> Категории (группы) работников указываются в соответствии с отраслевым Положением о системе оплаты труда работников муниципальных учреждений, утвержденным постановлением администрации города Перми.

<sup>8</sup> Заполняется муниципальным автономным учреждением.

<sup>9</sup> Заполняется муниципальным автономным учреждением. Отчет по муниципальным программам, ведомственным целевым программам представляется в рамках деятельности, осуществленной учреждением.

<sup>10</sup> Заполняется муниципальным казенным учреждением, муниципальным автономным и бюджетным учреждением в разрезе поступлений (выплат), предусмотренных планом финансово-хозяйственной деятельности учреждения.

<sup>11</sup> Заполняется муниципальным автономным учреждением, муниципальным бюджетным учреждением.

<sup>12</sup> Заполняется муниципальным казенным учреждением.

<sup>13</sup> Указываются площади недвижимого имущества, переданного в аренду, безвозмездное пользование по всем договорам, заключенным в течение отчетного периода.

<sup>14</sup> Подписывается руководителем финансово-экономической службы муниципального бюджетного учреждения, муниципального казенного учреждения в случае если ведение бухгалтерского учета не передано муниципальному казенному учреждению, осуществляющему функции по ведению бухгалтерского учета (не централизовано).

<sup>15</sup> Согласовывается руководителем муниципального казенного учреждения, осуществляющего функции по ведению бухгалтерского учета, в случае если ведение бухгалтерского учета передано муниципальному казенному учреждению, осуществляющему функции по ведению бухгалтерского учета (централизовано).

<sup>16</sup> Применяется для муниципального бюджетного учреждения, муниципального казенного учреждения.

<sup>17</sup> Информация об отмене опубликованного ранее Отчета указывается учреждением в случае обнаружения неточностей и ошибок в Отчете и внесения изменений в опубликованный ранее Отчет.

УТВЕРЖДЕН

Заместителем начальника департамента по управлению  
муниципальными ресурсами  
О.Ю.Желтова

**Отчет  
о результатах деятельности муниципального учреждения города Перми  
и об использовании закрепленного за ним муниципального имущества  
Муниципального автономного общеобразовательного учреждения  
«Средняя общеобразовательная школа № 83» г.Перми  
за период с 01.01.2021 г по 31.12.2021 г.**

**1. Общие сведения об учреждении**

1.1. Сведения об учреждении:

Полное наименование	Муниципальное автономное общеобразовательное учреждение «Средняя общеобразовательная школа № 83» г.Перми
Сокращенное наименование	МАОУ «СОШ № 83» г.Перми
Юридический адрес	614019, Россия, Пермский край, г. Пермь, ул. Волгодонская, д. 20а
Фактический адрес	614019, Россия, Пермский край, г. Пермь, ул. Волгодонская, д. 20а
Телефон/факс/электронная почта	(342) 206-33-83, (342) 206-33-83 факс, sc83@inbox.ru
Ф.И.О. руководителя, телефон	Степанова Юлия Наильевна, тел. (342) 206-33-83
Документ, подтверждающий государственную регистрацию некоммерческой организации (номер, дата выдачи)	№ 1405 от 23.02.1996 бессрочно
Лицензия (номер, дата выдачи, срок действия)	59Л01 № 0002309 от 29.07.2015 бессрочно
Свидетельство об аккредитации (номер, дата выдачи, срок действия)	59А01 № 0000374 от 23.05.2014, срок действия по 23.05.2026

1.2. Виды деятельности, осуществляемые учреждением:

№	Виды деятельности учреждения	Основание (перечень разрешительных документов, на основании которых учреждение осуществляет деятельность, с указанием номеров, даты выдачи и срока действия)	
		2020 год	2021 год
1	2	3	4
1	Основные виды деятельности		
	1.Реализация основных общеобразовательных программ начального общего образования, основного общего образования и среднего общего образования является основным видом деятельности Учреждения, в том числе: 1.1 образовательные программы среднего общего образования, обеспечивающих изучение предметов на профильном уровне; 1.2 адаптированные программы образования для детей с ограниченными возможностями здоровья и детей-инвалидов (в том числе индивидуальные программы реабилитации детей-инвалидов).	Устав, утвержден распоряжением начальника департамента образования администрации города Перми (новая редакция) от 24.07.2017 № СЭД-059-08-01-26-191; Лицензия 59Л01 № 0002309 от 29.07.2015 бессрочно	Устав, утвержден распоряжением начальника департамента образования администрации города Перми (новая редакция) от 24.07.2017 № СЭД-059-08-01-26-191; Лицензия 59Л01 № 0002309 от 29.07.2015 бессрочно

2	Виды деятельности, не являющиеся основными		
2.1 организация отдыха детей в лагере досуга и отдыха; 2.2 проведение мероприятий в сфере образования; 2.3 реализация дополнительных общеразвивающих программ художественно-эстетической, физкультурно-спортивной, социально-педагогической и иной направленности; 2.4 осуществление приносящей доход деятельности 2.4.1 оказание платных образовательных услуг по направлениям согласно Положению об оказании платных образовательных услуг и ежегодно утверждаемому перечню; сдача в аренду имущества, закрепленного за Учреждением на праве оперативного управления, а также имущества, приобретенного за счет ведения самостоятельной финансово-хозяйственной деятельности, в порядке, установленном действующим законодательством РФ и нормативно-правовыми актами органов местного самоуправления города Перми (код ОКВЭД 68.20); 2.4.4.3. организация отдыха детей в лагере досуга и отдыха на территории Учреждения сверх муниципального задания	Устав, утвержден распоряжением начальника департамента образования администрации города Перми (новая редакция) от 24.07.2017 № СЭД-059-08-01-26-191; Лицензия 59Л01 № 0002309 от 29.07.2015 бессрочно	Устав, утвержден распоряжением начальника департамента образования администрации города Перми (новая редакция) от 24.07.2017 № СЭД-059-08-01-26-191; Лицензия 59Л01 № 0002309 от 29.07.2015 бессрочно	

## 1.3. Функции, осуществляемые учреждением:

№	Наименование функций	Количество штатных единиц, шт.		Доля бюджета учреждения, расходуемая на осуществление функций, %	
		2020 год	2021 год	2020 год	2021 год
1	2	3	4	5	6
1	Профильные функции	123,81	120,3	96	93,76
2	Непрофильные функции	5	8	4	6,24

1.4. Перечень услуг (работ), оказываемых учреждением<sup>4</sup>:

№	Наименование услуги (вид работ)	2020 год	2021 год	Категории потребителей
1	2	4	4	5
1	Муниципальные услуги (работы), оказываемые потребителям в соответствии с муниципальным заданием			
1.1	Реализация основных общеобразовательных программ начального общего образования	742	783	Физические лица
1.2	Реализация основных общеобразовательных программ основного общего образования	685	732	Физические лица
1.3	Реализация основных общеобразовательных программ среднего общего образования	99	85	Физические лица
1.4	Организация отдыха детей и молодежи	210	235	Физические лица
2	Услуги (работы), оказываемые потребителям за плату	2180	2021	Физические лица
2.1	Подготовка детей к школе	186	162	Физические лица
2.2	Естественно-научное направление	1175	934	Физические лица
2.3	Физкультурно-спортивное направление	819	925	Физические лица



## 1.5. Информация об установленной и фактической численности работников учреждения:

№	Наименование показателей	Ед. изм.	2020 год		2021 год	
			на начало отчетного периода	на конец отчетного периода	на начало отчетного периода	на конец отчетного периода
1	2	3	4	5	6	7
1	Установленная численность учреждения <sup>5</sup>	штук	124,2	128,81	128,81	128,3
2	Фактическая численность	штук	124,1	126,81	126,81	127,3
2.1	Количественный состав	человек	78	84	84	79
2.2	Квалификация сотрудников <sup>6</sup>		высшее образование и стаж работы: до 3-х лет - 7 с 3 до 8 лет - 11 с 8 до 14 лет - 5 с 14 до 20 лет - 4 более 20 лет - 32	высшее образование и стаж работы: до 3-х лет - 7 с 3 до 8 лет - 15 с 8 до 14 лет - 6 с 14 до 20 лет - 6 более 20 лет - 28	высшее образование и стаж работы: до 3-х лет - 7 с 3 до 8 лет - 15 с 8 до 14 лет - 6 с 14 до 20 лет - 6 более 20 лет - 28	высшее образование и стаж работы: до 3-х лет - 6 с 3 до 8 лет - 9 с 8 до 14 лет - 8 с 14 до 20 лет - 9 более 20 лет - 31
			средне - специальное образование и стаж работы: до 3-х лет - 1 с 3 до 8 лет - 1 с 8 до 14 лет - 1 с 14 до 20 лет - 1 более 20 лет - 4	средне - специальное образование и стаж работы: до 3-х лет - 2 с 3 до 8 лет - 5 с 8 до 14 лет - 2 с 14 до 20 лет - 2 более 20 лет - 5	средне - специальное образование и стаж работы: до 3-х лет - 2 с 3 до 8 лет - 5 с 8 до 14 лет - 2 с 14 до 20 лет - 2 более 20 лет - 5	средне - специальное образование и стаж работы: до 3-х лет - 3 с 3 до 8 лет - 6 с 8 до 14 лет - 1 с 14 до 20 лет - 1 более 20 лет - 4
			среднее образование и стаж работы: до 3-х лет - 0 с 3 до 8 лет - 0 с 8 до 14 лет - 0 с 14 до 20 лет - 0 более 20 лет - 0	среднее образование и стаж работы: до 3-х лет - 0 с 3 до 8 лет - 0 с 8 до 14 лет - 0 с 14 до 20 лет - 0 более 20 лет - 0	среднее образование и стаж работы: до 3-х лет - 0 с 3 до 8 лет - 0 с 8 до 14 лет - 0 с 14 до 20 лет - 0 более 20 лет - 0	среднее образование и стаж работы: до 3-х лет - 1 с 3 до 8 лет - 0 с 8 до 14 лет - 0 с 14 до 20 лет - 0 более 20 лет - 0
			без образования и стаж работы: до 3-х лет - 0 с 3 до 8 лет - 0 с 8 до 14 лет - 0 с 14 до 20 лет - 0 более 20 лет - 0	без образования и стаж работы: до 3-х лет - 0 с 3 до 8 лет - 0 с 8 до 14 лет - 0 с 14 до 20 лет - 0 более 20 лет - 0	без образования и стаж работы: до 3-х лет - 0 с 3 до 8 лет - 0 с 8 до 14 лет - 0 с 14 до 20 лет - 0 более 20 лет - 0	без образования и стаж работы: до 3-х лет - 0 с 3 до 8 лет - 0 с 8 до 14 лет - 0 с 14 до 20 лет - 0 более 20 лет - 0

## 1.6. Информация о среднегодовой численности и средней заработной плате работников учреждения:

№	Наименование показателей	Ед. изм.	2020 год	2021 год
1	2	3	4	5
1	Среднегодовая численность работников учреждения, в том числе <sup>7</sup> :	человек	72,4	77,7
1.1	Руководители учреждения	человек	3,1	3
1.2	Работники учреждения, непосредственно осуществляющие учебный (воспитательный, образовательный процесс (в учреждениях, реализующих программы общего образования, в дошкольных образовательных учреждениях, учреждениях дополнительного образования детей))	человек	57,6	60,9
1.3	Педагогические работники, кроме работников, непосредственно осуществляющих учебный (воспитательно-образовательный) процесс	человек	7,9	9,5
1.4	Учебно-вспомогательный персонал	человек	0	0
1.5	Административный персонал	человек	3,8	4,3

1.6	Рабочие	человек	0	0
1.7	Прочий персонал	человек	0	0
2	Средняя заработная плата работников учреждения, в том числе <sup>7</sup> :	руб.	45227,4	47091,8
2.1	Руководители учреждения	руб.	99403,23	105452,7
2.2	Работники учреждения, непосредственно осуществляющие учебный (воспитательный, образовательный процесс (в учреждениях, реализующих программы общего образования, в дошкольных образовательных учреждениях, учреждениях дополнительного образования детей)	руб.	43623,1	46154,4
2.3	Педагогические работники, кроме работников, непосредственно осуществляющих учебный (воспитательно-образовательный) процесс	руб.	39549,58	39978,00
2.4	Учебно-вспомогательный персонал	руб.	0	
2.5	Административный персонал	руб.	30620,6	33104,6
2.6	Рабочие	руб.	0	
2.7	Прочий персонал	руб.	0	

1.7. Информация об осуществлении муниципальным автономным учреждением деятельности, связанной с выполнением работ или оказанием услуг в соответствии с обязательствами перед страховщиком по обязательному социальному страхованию, и об объеме финансового обеспечения данной деятельности<sup>8</sup>:

№	Наименование услуги (работы)	Объем услуг (работ), ед. изм.		Объем финансового обеспечения, тыс. руб.	
		2020 год	2021 год	2020 год	2021 год
1	2	3	4	5	6

1.8. Информация об объеме финансового обеспечения муниципального автономного учреждения в рамках муниципальных программ, ведомственных целевых программ, утвержденных в установленном порядке<sup>9</sup>:

№	Наименование муниципальных программ, ведомственных целевых программ с указанием правового акта об их утверждении (в разрезе каждой программы)	Объем финансового обеспечения, тыс. руб.	
		2020 год	2021 год
1	2	3	4
2	Постановление администрации города Перми от 19.10.2017 № 792 «Об утверждении муниципальной программы «Доступное и качественное образование»	63945,8	79010,9
3	Постановление администрации города Перми от 18.10.2018 № 764 «Об утверждении муниципальной программы «Социальная поддержка населения города Перми»	488,8	415,9
5	Постановление администрации г. Перми от 19.10.2018 № 796 «Об утверждении муниципальной программы «Развитие сети образовательных организаций города Перми»	-	3529,7
6	Постановление администрации города Перми от 17.10.2018 № 793 «Об утверждении муниципальной программы «Безопасный город»	49,5	60,5

1.9. Состав наблюдательного совета учреждения<sup>8</sup>:

№	Фамилия, имя, отчество	Должность	Правовой акт о назначении членов наблюдательного совета (вид, дата, №, наименование)	Срок полномочий
1	2	3	4	5
1	Ракова Екатерина Михайловна	представитель родительской общности	Приказ начальника департамента образования от 08.07.2021 № 059-08-01-09-739	08.07.2026
2	Глотка Наталья Дмитриевна	представитель органа местного самоуправления в лице департамента имущественных отношений администрации города Перми	Приказ начальника департамента образования от 08.07.2021 № 059-08-01-09-739	08.07.2026

3	Александрова Эльза Рамильевна	представитель органа местного самоуправления в лице учредителя - департамента образования администрации города Перми	Приказ начальника департамента образования от 08.07.2021 № 059-08-01-09-739	08.07.2026
4	Полякова Юлия Николаевна	представитель родительской общественности	Приказ начальника департамента образования от 08.07.2021 № 059-08-01-09-739	08.07.2026
5	Оборин Андрей Павлович	представитель трудового коллектива	Приказ начальника департамента образования от 08.07.2021 № 059-08-01-09-739	08.07.2026
7	Казанцева Лариса Шаукатовна	представитель трудового коллектива	Приказ начальника департамента образования от 08.07.2021 № 059-08-01-09-739	08.07.2026

## 2. Результат деятельности муниципального учреждения

### 2.1. Изменение балансовой (остаточной) стоимости нефинансовых активов:

№	Наименование показателей	Ед. изм.	2020 год	2021 год	Изменение стоимости нефинансовых активов, %
1	2	3	4	5	6
1	Балансовая стоимость нефинансовых активов	тыс. руб.	175611,7	178030,2	1,4%
2	Остаточная стоимость нефинансовых активов	тыс. руб.	123368,0	122137,6	-1,0%

### 2.2. Общая сумма выставленных требований в возмещение ущерба по недостаткам и хищениям:

№	Наименование показателей	Ед. изм.	2020 год	2021 год
1	2	3	4	5
1	Общая сумма выставленных требований в возмещение ущерба по недостаткам и хищениям, в том числе:	тыс. руб.	-	-
1.1	материальных ценностей	тыс. руб.	-	-
1.2	денежных средств	тыс. руб.	-	-
1.3	от порчи материальных ценностей	тыс. руб.	-	-

### 2.3. Изменение дебиторской и кредиторской задолженности в разрезе поступлений (выплат)<sup>10</sup>:

№	Наименование показателей	Ед. изм.	2020 год	2021 год	Изменение суммы задолженности относительно предыдущего отчетного года, %	Причины образования просроченной кредиторской задолженности, дебиторской задолженности, нереальной к взысканию
1	2	3	4	5	6	7
1	Сумма дебиторской задолженности, в том числе:	тыс.руб.	1424,6	158892,5	11053,5	x
1.1	в разрезе поступлений	тыс.руб.	1279,9	158343,5	12271,6	x
1.2	в разрезе выплат, в том числе:	тыс.руб.	144,7	549,0	279,4	x
1.2.1	Расчеты по заработной плате	тыс.руб.	4,0	-	-100,0	
1.2.2	Начисления на оплату труда	тыс.руб.	112,1	-	-100,0	

1.2.3	Коммунальные услуги	тыс.руб.	-	407,3	100,0	
1.2.4	Прочие услуги, работы	тыс.руб.	14,0	17,4	24,3	
1.2.5	Расходы по приобретению материальных запасов	тыс.руб.	14,6	10,9	-25,3	
1.2.6	Расчеты по доходам от компенсации затрат	тыс.руб.	-	18,2	100,0	
1.2.7	Расчеты по прочим платежам в бюджет	тыс.руб.	-	95,2	100,0	
2	Сумма кредиторской задолженности	тыс.руб.	2793,2	6979,9	149,9	x
	в том числе:					
2.1	в разрезе поступлений	тыс.руб.	1124,8	1400,5	24,5	
2.2	в разрезе выплат	тыс.руб.	1668,4	5579,4	234,4	x
	в том числе:					
2.2.1	Начисления на оплату труда	тыс.руб.	-	2,2	100,0	
2.2.2	Услуги связи	тыс.руб.	14,5	-	-100,0	
2.2.3	Коммунальные услуги	тыс.руб.	106,5	-	-100,0	
2.2.4	Расчеты по работам, услугам по содержанию имущества	тыс.руб.	-	1686,8	100,0	
2.2.5	Прочие услуги, работы	тыс.руб.	2,0	-	-100,0	
2.2.6	Расходы по приобретению основных средств	тыс.руб.	359,7	-	-100,0	
2.2.7	Расходы по приобретению материальных запасов	тыс.руб.	34,0	-	-100,0	
2.2.8	Пособия по социальной помощи населению	тыс.руб.	104,0	-	-100,0	
2.2.9	Расчеты по прочим платежам в бюджет (возврат субсидии на иные цели)	тыс.руб.	1047,7	3890,4	271,3	
3	Просроченная кредиторская задолженность	тыс.руб.	-	-	-	

## 2.4. Информация о суммах доходов, полученных учреждением от оказания платных услуг (выполнения работ):

№	Наименование показателей	Ед. изм.	2020 год		2021 год	
			план	факт	план	факт
1	2	3	4	5	6	7
1	Сумма доходов, полученных от оказания платных услуг (выполнения работ), в том числе:	тыс. руб.	4181,6	3767,9	5170,0	4600,3
1.1	частично платных, из них по видам услуг (работ):	тыс. руб.				
1.2	полностью платных, из них по видам услуг (работ):	тыс. руб.	4181,6	3767,9	5170,0	4600,3
1.2.1	Подготовка детей к школе	тыс.руб.	599,0	541,8	414,6	369,2
1.2.2	Естественно – научное направление	тыс.руб.	961,4	855,6	2389,2	2125,8
1.2.3	Физкультурно-спортивное направление	тыс.руб.	2621,2	2370,5	2366,2	2105,3
1.2.4	социально-педагогическое направление	тыс.руб.	0	0	0	0
1.2.7	Организация фестиваля	тыс.руб.	0	0	0	0
2	Сумма доходов, полученных при осуществлении основных видов деятельности сверх муниципального задания, в том числе:	тыс. руб.				
	...					

1	2	3	4	5	6	7
3	Сумма доходов, полученных при осуществлении иных видов деятельности, в том числе:	тыс. руб.				
	...					

2.5. Информация об исполнении муниципального задания учредителя<sup>4</sup>:

№	Наименование услуги (работы)	Объем услуг (работ), ед. изм.				Объем финансового обеспечения, тыс. руб.				Объем услуг (работ), оказанных сверх муниципального задания, ед. изм.	
		план		факт		план		факт			
		2020 год	2021 год	2020 год	2021 год	2020 год	2021 год	2020 год	2021 год		
1	2	3	4	5	6	7	8	9	10	11	12
1	Реализация основных общеобразовательных программ начального общего образования	742	783	741	785	20061,9	25312,1	19634,6	25187,8	-	2
2	Реализация основных общеобразовательных программ основного общего образования	685	732	685	732	24872,2	27004,4	24434,1	26913,6	-	-
3	Реализация основных общеобразовательных программ среднего общего образования	99	85	99	85	3303,2	4153,6	3646,7	4146,0	-	-
4	Организация отдыха детей и молодежи	210	125	210	125	471,0	393,2	471,0	393,2		
5	Нормативные затраты на содержание муниципального имущества	-		-		1323,2	1313,5	1323,1	1313,5	-	-
6	затраты на уплату налогов	-		-		1313,6	892,0	1298,2	892,0	-	-
7	Обеспечение своевременной выплаты заработной платы работникам в первые рабочие дни 2019 ,2020 года с учетом установленных сроков	-		-		3702,0		3702,0		-	-

## 2.6. Информация о ценах (тарифах) на платные услуги (работы), оказываемые потребителям (в динамике в течение отчетного года):

N	Наименование услуги (работы)	Ед. изм.	Цены (тарифы) на платные услуги (работы), оказываемые потребителям																							
			Год 2021																							
			план												факт											
			январь	февраль	март	апрель	май	июнь	июль	август	сентябрь	октябрь	ноябрь	декабрь	январь	февраль	март	апрель	май	июнь	июль	август	сентябрь	октябрь	ноябрь	декабрь
1	2	3	4	5	6	7	8	9	10	11	12	13	14	15	16	17	18	19	20	21	22	23	24	25	26	27
1	Подготовка детей к школе	Руб.	2400	2400	2400	2400					2000	4000	4000	4000	2400	2400	2400	2400					2000	4000	4000	4000

2	Естественно – научное направление	Руб.	600	600	600	600					720	720	720	720	600	600	600	600							720	720	720	720
3	Физкультурно-спортивное направление	Руб.	2385	2385	2385	2385					2500	2500	2500	2500	2385	2385	2385	2385							2500	2500	2500	2500

## 2.7. Информация о результатах оказания услуг (выполнения работ):

N	Наименование показателей	Ед. изм.	2020 год		2021 год	
			план	план	план	факт
1	2	3	6	6	6	7
<b>1</b>	<b>Общее количество потребителей, воспользовавшихся услугами (работами) учреждения</b>	<b>Ед.</b>	<b>3916</b>	<b>3915</b>	<b>3746</b>	<b>3748</b>
<b>1.1</b>	<b>В том числе бесплатными, из них по видам услуг (работ)</b>	<b>Ед.</b>	<b>1736</b>	<b>1735</b>	<b>1725</b>	<b>1727</b>
1.1.1	Реализация основных общеобразовательных программ начального общего образования	Ед.	742	741	783	785
1.1.2	Реализация основных общеобразовательных программ основного общего образования	Ед.	685	685	732	732
1.1.3	Реализация основных общеобразовательных программ среднего общего образования	Ед.	99	99	85	85
1.1.4	Организация отдыха детей и молодежи	Ед.	210	210	125	125
<b>1.3</b>	<b>Полностью платными, из них по видам услуг:</b>	<b>Ед.</b>	<b>2180</b>	<b>2180</b>	<b>2021</b>	<b>2021</b>
1.3.1	Подготовка детей к школе	Ед.	186	186	162	162
1.3.2	Естественно-научное направление	Ед.	1175	1175	934	934
1.3.3	Физкультурно-спортивное направление	Ед.	819	819	925	925
<b>2</b>	<b>Средняя стоимость получения частично платных услуг для потребителей, в том числе по видам услуг (работ):</b>	<b>руб.</b>	<b>-</b>	<b>-</b>	<b>-</b>	<b>-</b>
<b>3</b>	<b>Средняя стоимость получения платных услуг для потребителей, в том числе по видам услуг (работ):</b>	<b>руб.</b>	<b>1424,2</b>	<b>1424,2</b>	<b>1655,5</b>	<b>1655,5</b>
3.1	Подготовка детей к школе	руб.	2400,00	2400,00	2950,00	2950,00
3.2	Естественно-научное направление	руб.	600,00	600,00	660,00	660,00
3.3	Физкультурно-спортивное направление	руб.	2385,00	2385,00	2434,00	2434,00

## 2.8. Информация о жалобах потребителей:

№	Виды зарегистрированных жалоб	Количество жалоб		Принятые меры по результатам рассмотрения жалоб
		2020 год	2021 год	
1	2	3	4	5
1	Жалобы потребителей, поступившие в учреждение	нет	-	
2	Жалобы потребителей, поступившие учредителю	4	-	Обращения рассмотрены
3	Жалобы потребителей, поступившие Главе города Перми	Нет		
4	Жалобы потребителей, поступившие губернатору Пермского края	Нет		
5	Жалобы потребителей, поступившие в прокуратуру города Перми	нет		

2.9. Информация о суммах кассовых и плановых поступлений (с учетом возвратов) и выплат (с учетом восстановленных кассовых выплат), предусмотренных планом финансово-хозяйственной деятельности учреждения<sup>11</sup>:

№	Наименование показателей	Ед. изм.	2020 год	2021 год
1	2	3	4	5
<b>1</b>	<b>Суммы плановых поступлений (с учетом возвратов), в том числе:</b>	<b>тыс. руб.</b>	<b>70793,0</b>	<b>89701,3</b>
	в разрезе поступлений			
1.1	Собственные доходы учреждения	тыс.руб.	5321,7	6584,3
1.2	Субсидии на выполнение муниципального задания	тыс.руб.	51416,7	57975,0
1.3	Субсидии на иные цели	тыс.руб.	14054,6	25142,0
<b>2</b>	<b>Суммы кассовых поступлений (с учетом возвратов), в том числе:</b>	<b>тыс. руб.</b>	<b>69964,4</b>	<b>89175,6</b>
	в разрезе поступлений			
2.1	Собственные доходы учреждения	тыс. руб.	<b>4493,1</b>	6058,6
2.2	Субсидии на выполнение муниципального задания	тыс. руб.	<b>51416,7</b>	57975,0
2.3	Субсидии на иные цели	тыс. руб.	<b>14054,6</b>	25142,0
<b>3</b>	<b>Суммы плановых выплат (с учетом восстановленных кассовых выплат), в том числе:</b>	<b>тыс. руб.</b>	<b>75630,1</b>	<b>91186,4</b>
	в разрезе выплат			
<b>3.1</b>	<b>Собственные доходы учреждения</b>	<b>тыс.руб.</b>	<b>5529,7</b>	<b>6865,7</b>
3.1.1	Оплата труда	тыс.руб.	2300,0	2239,6
3.1.2	Начисления на выплаты по оплате труда	тыс.руб.	694,6	676,4
3.1.3	Пособия по социальной помощи населению в денежной форме	тыс.руб.	-	25,9
3.1.4	Услуги связи	тыс.руб.	0,3	0
3.1.5	Транспортные услуги	тыс.руб.	30,0	0
3.1.6	Коммунальные услуги	тыс.руб.	879,6	1362,9
3.1.7	Работы, услуги по содержанию имущества	тыс.руб.	575,7	171,4
3.1.8	Прочие работы, услуги	тыс.руб.	430,1	920,1
3.1.9	Прочие расходы	тыс.руб.	72,2	0
3.1.10	Услуги, работы, для целей капитальных вложений	тыс. руб.	0	452,0
3.1.11	Налоги, пошлины и сборы	тыс.руб	123,0	100,1
3.1.12	Другие экономические санкции	тыс.руб	-	46,5
3.1.13	Расходы по приобретению ОС	тыс.руб.	6,7	220,4
3.1.14	Расходы по приобретению материальных запасов	тыс.руб.	417,5	650,4
<b>3.2</b>	<b>Субсидии на выполнение муниципального задания</b>	<b>тыс.руб.</b>	<b>55648,4</b>	<b>59127,5</b>
3.2.1	Оплата труда	тыс.руб.	33454,1	35568,4
3.2.2	Начисления на выплаты по оплате труда	тыс.руб.	10147,9	10741,7
3.2.3	Услуги связи	тыс.руб.	173,0	174,5
3.2.4	Коммунальные услуги	тыс.руб.	2539,0	2992,2
3.2.5	Работы, услуги по содержанию имущества	тыс.руб.	3454,6	3864,5
3.2.6	Прочие работы, услуги	тыс.руб.	1691,1	1907,9
3.2.7	Работы для целей капитальных вложений	тыс.руб.	-	290,3
3.2.8	Пособия по социальной помощи населению в денежной форме	тыс.руб.	1,4	97,2
3.2.9	Социальные пособия и компенсации персоналу в денежной форме	тыс.руб.	180,0	255,0
3.2.10	Налоги, пошлины и сборы	тыс.руб.	1474,2	896,6
3.2.11	Расходы по приобретению ОС	тыс.руб.	1738,1	1830,2
3.2.12	Расходы по приобретению материальных запасов	тыс.руб.	795,0	509,0
<b>3.3</b>	<b>Субсидии на иные цели</b>	<b>тыс.руб.</b>	<b>14452,0</b>	<b>25193,2</b>
3.3.1	Оплата труда	тыс.руб.	4311,5	6646,2
3.3.2	Начисления на выплаты по оплате труда	тыс.руб.	1315,2	2007,2
3.3.3	Работы, услуги по содержанию имущества	тыс.руб.	113,8	3529,8
3.3.4	Прочие работы, услуги	тыс.руб.	141,8	60,5
3.3.5	Пособия по социальной помощи населению в натуральной форме	тыс.руб	7771,7	12828,40
3.3.6	Пособия по социальной помощи населению в денежной форме	тыс.руб.	441,1	0
3.3.7	Социальные пособия и компенсации персоналу в денежной форме	тыс.руб	49,4	0

3.3.8	Социальные компенсации персоналу в натуральной форме	тыс.руб.	21,1	21,1
3.3.9	Налоги, пошлины и сборы	тыс.руб.	22,3	0
3.3.10	Расходы по приобретению ОС	тыс.руб.	200,0	100,00
3.3.11	Расходы по приобретению материальных запасов	тыс.руб.	64,1	0
<b>4</b>	<b>Суммы кассовых выплат (с учетом восстановленных кассовых выплат), в том числе:</b>	<b>тыс. руб.</b>	<b>72457,0</b>	<b>86434,7</b>
	в разрезе выплат			
<b>4.1</b>	<b>Собственные доходы учреждения</b>	<b>тыс.руб.</b>	<b>4498,1</b>	<b>6227,0</b>
4.1.1	Оплата труда	тыс.руб.	2135,8	2239,3
4.1.2	Начисления на выплаты по оплате труда	тыс.руб.	618,0	670,6
4.1.3	Прочие выплаты	тыс.руб.	-	-
4.1.4	Услуги связи		0,3	-
4.1.5	Транспортные услуги	тыс.руб.	30,0	-
4.1.6	Коммунальные услуги	тыс.руб.	493,8	1282,1
4.1.7	Работы, услуги по содержанию имущества	тыс.руб.	324,7	171,4
4.1.8	Прочие работы, услуги	тыс.руб.	426,1	920,1
4.1.9	Налоги, пошлины и сборы	тыс.руб.	123,0	146,6
4.1.10	Пособия по социальной помощи населению в денежной форме	тыс.руб.	-	20,6
4.1.11	Расходы по приобретению ОС	тыс.руб.	6,7	132,8
4.1.12	Расходы по приобретению материальных запасов	тыс.руб.	267,5	481,9
4.1.13	Страхование	тыс.руб.	72,2	-
4.1.14	Работы для целей капитальных вложений	тыс.руб.	-	161,6
<b>4.2</b>	<b>Субсидии на выполнение муниципального задания</b>	<b>тыс.руб.</b>	<b>54554,6</b>	<b>58904,9</b>
4.2.1	Оплата труда	тыс.руб.	32946,0	35477,3
4.2.2	Начисления на выплаты по оплате труда	тыс.руб.	9876,1	10671,1
4.2.3	Услуги связи	тыс.руб.	167,4	170,3
4.2.4	Коммунальные услуги	тыс.руб.	2539,0	2992,2
4.2.5	Работы, услуги по содержанию имущества	тыс.руб.	3404,6	3864,5
4.2.6	Прочие работы, услуги	тыс.руб.	1648,2	1907,9
4.2.7	Работы для целей капитальных вложений	тыс.руб.	-	290,3
4.2.8	Пособия по социальной помощи населению в денежной форме	тыс.руб.	-	-
4.2.9	Социальные пособия и компенсации персоналу в денежной форме	тыс.руб.	163,8	335,7
4.2.10	Налоги, пошлины и сборы	тыс.руб.	1302,8	896,3
4.2.11	Расходы по приобретению ОС	тыс.руб.	1738,1	1800,0
4.2.12	Расходы по приобретению материальных запасов	тыс.руб.	768,6	499,3
<b>4.3</b>	<b>Субсидии на иные цели</b>	<b>тыс.руб.</b>	<b>13404,3</b>	<b>21302,8</b>
4.3.1	Оплата труда	тыс.руб.	4168,8	6276,6
4.3.2	Начисления на выплаты по оплате труда	тыс.руб.	1257,0	1893,4
4.3.3	Работы, услуги по содержанию имущества	тыс.руб.	113,8	3529,8
4.3.4	Прочие работы, услуги	тыс.руб.	138,2	7483,6
4.3.5	Пособия по социальной помощи населению в натуральной форме	тыс.руб.	6973,5	1998,3
4.3.6	Пособия по социальной помощи населению в денежной форме	тыс.руб.	241,1	-
4.3.7	Социальные пособия и компенсации персоналу в денежной форме	тыс.руб.	246,7	-
4.3.8	Социальные компенсации персоналу в натуральной форме	тыс.руб.	21,0	21,1
4.3.9	Налоги, пошлины и сборы	тыс.руб.	22,3	-
4.3.10	Расходы по приобретению ОС	тыс.руб.	198,4	100,0
4.3.11	Расходы по приобретению материальных запасов	тыс.руб.	23,5	-



2.10. Информация о показателях кассового исполнения бюджетной сметы учреждения и показателях доведенных учреждению лимитов бюджетных обязательств<sup>12</sup>:

№	Наименование расходов	Ед. изм.	КБК	Утверждено лимитов бюджетных обязательств	Кассовый расход	% исполнения
1	2	3	4	5	6	7

2.11. Информация об общей сумме прибыли муниципального автономного учреждения после налогообложения в отчетном периоде<sup>4</sup>:

№	Наименование показателей	Ед. изм.	2020 год		2021 год	
			план	факт	план	факт
1	2	3	4	5	6	7
1	Общая сумма прибыли муниципального автономного учреждения после налогообложения в отчетном периоде, всего, в том числе:	тыс. руб.	-	-	-	-
1.1	сумма прибыли после налогообложения, образовавшаяся в связи с оказанием муниципальным автономным учреждением частично платных услуг (работ)	тыс. руб.	-	-	-	-
1.2	сумма прибыли после налогообложения, образовавшаяся в связи с оказанием муниципальным автономным учреждением платных услуг (работ)	тыс. руб.	-	-	-	-

### 3. Об использовании имущества, закрепленного за муниципальным учреждением

3.1. Информация об общей стоимости недвижимого и движимого имущества муниципального учреждения:

3.1.1. муниципального автономного учреждения, муниципального бюджетного учреждения:

№	Наименование показателей	Ед. изм.	2020 год		2021 год	
			на начало отчетного периода	на конец отчетного периода	на начало отчетного периода	на конец отчетного периода
1	2	3	4	5	6	7
1	Общая балансовая стоимость имущества муниципального учреждения, в том числе:	тыс. руб.	294018,3	174294,8	174294,8	176755,2
1.1	приобретенного муниципальным учреждением за счет средств, выделенных учредителем, в том числе:	тыс. руб.	292156,1	172432,6	172432,6	174781,0
1.1.1	недвижимого имущества	тыс. руб.	270428,8	149798,3	149798,3	149699,5
1.2	приобретенного муниципальным учреждением за счет доходов, полученных от платных услуг и иной приносящей доход деятельности, в том числе:	тыс. руб.	1862,2	1862,2	1862,2	1974,2
1.2.1	недвижимого имущества	тыс. руб.	-	-	-	-
2	Общая балансовая стоимость имущества, закрепленного за муниципальным учреждением на праве оперативного управления, в том числе:	тыс. руб.	104572,6	104572,6	104572,6	104473,9
2.1	недвижимого имущества, всего, из него:	тыс. руб.	83308,3	83308,3	83308,3	83209,6
2.1.1	переданного в аренду	тыс. руб.	3807,6	3807,6	3807,6	3807,6
2.1.2	переданного в безвозмездное пользование	тыс. руб.	594,3	594,3	594,3	594,3
2.2	движимого имущества, всего	тыс. руб.	21264,3	21264,3	21264,3	21264,3
2.3	особо ценного движимого имущества, всего, из него:	тыс. руб.	16596,9	16596,9	16596,9	16596,9
2.3.1	переданного в аренду	тыс. руб.	375,3	375,3	375,3	375,3
2.3.2	переданного в безвозмездное пользование	тыс. руб.	17,32	17,32	17,32	11,2
2.4	иного движимого имущества, всего, из него:	тыс. руб.	4667,4	4667,4	4667,4	4667,4

1	2	3	4	5	6	7
2.4.1	переданного в аренду	тыс. руб.	627,1	627,1	627,1	627,1
2.4.2	переданного в безвозмездное пользование	тыс. руб.	88,7	85,7	85,7	72,7
3	Общая остаточная стоимость имущества муниципального учреждения, в том числе:	тыс. руб.	243501,7	122051,1	122051,1	120862,7
3.1	приобретенного муниципальным учреждением за счет средств, выделенных учредителем, в том числе:	тыс. руб.	244024,6	121825,7	121825,7	120713,2
3.1.1	недвижимого имущества	тыс. руб.	54906,6	120148,7	120148,7	119573,7
3.2	приобретенного муниципальным учреждением за счет доходов, полученных от платных услуг и иной приносящей доход деятельности, в том числе:	тыс. руб.	290,3	225,4	225,4	149,5
3.2.1	недвижимого имущества	тыс. руб.	-	-	-	-
4	Общая остаточная стоимость имущества, закрепленного за муниципальным учреждением на праве оперативного управления, в том числе:	тыс. руб.	56795,7	55318,4	55318,4	54069,3
4.1	недвижимого имущества, всего, из него:	тыс. руб.	54906,6	54073,3	54073,3	53240,0
4.1.1	переданного в аренду	тыс. руб.	2581,9	2541,6	2541,6	2501,3
4.1.2	переданного в безвозмездное пользование	тыс. руб.	402,6	396,7	396,7	390,8
4.2	движимого имущества, всего	тыс. руб.	1832,7	1245,1	1245,1	829,30
4.3	особо ценного движимого имущества, всего, из него:	тыс. руб.	1742,5	1144,2	1144,2	767,7
4.3.1	переданного в аренду	тыс. руб.	-	-	-	-
4.3.2	переданного в безвозмездное пользование	тыс. руб.	-	-	-	-
4.4	иного движимого имущества, всего, из него:	тыс. руб.	146,6	100,9	100,9	61,6
4.4.1	переданного в аренду	тыс. руб.	-	-	-	-
4.4.2	переданного в безвозмездное пользование	тыс. руб.	-	-	-	-

## 3.1.2. муниципального казенного учреждения:

№	Наименование показателей	Ед. изм.	2020 год		2021 год	
			на начало отчетного периода	на конец отчетного периода	на начало отчетного периода	на конец отчетного периода
1	2	3	4	5	6	7
1	Общая балансовая стоимость имущества, закрепленного за муниципальным казенным учреждением на праве оперативного управления, в том числе:	тыс. руб.				
1.1	недвижимого имущества, всего, из него:	тыс. руб.				
1.1.1	переданного в аренду	тыс. руб.				
1.1.2	переданного в безвозмездное пользование	тыс. руб.				
1.2	движимого имущества, всего, из него:	тыс. руб.				
1.2.1	переданного в аренду	тыс. руб.				
1.2.2	переданного в безвозмездное пользование	тыс. руб.				
2	Общая остаточная стоимость имущества, закрепленного за муниципальным казенным учреждением на праве оперативного управления, в том числе:	тыс. руб.				
2.1	недвижимого имущества, всего, из него:	тыс. руб.				
2.1.1	переданного в аренду	тыс. руб.				
2.1.2	переданного в безвозмездное пользование	тыс. руб.				
2.2	движимого имущества, всего, из него:	тыс. руб.				
2.2.1	переданного в аренду	тыс. руб.				
2.2.2	переданного в безвозмездное пользование	тыс. руб.				

## 3.2. Информация об использовании имущества, закрепленного за муниципальным учреждением:

№	Наименование показателей	Ед. изм.	2020 год		2021 год	
			на начало отчетного периода	на конец отчетного периода	на начало отчетного периода	на конец отчетного периода
1	2	3	4	5	6	7
1	Количество объектов недвижимого имущества, закрепленного за муниципальным учреждением на праве оперативного управления, из них:	ед.	7	7	7	4
1.1	зданий, строений, сооружений	ед.	2	2	2	2
1.2	иных объектов (замощений, заборов и других), в том числе:	ед.	5	5	5	2
1.3	количество неиспользованных объектов недвижимого имущества, из них:	ед.	-	-	-	-
1.3.1	зданий, строений, сооружений	ед.	-	-	-	-
1.3.2	иных объектов (замощений, заборов и других)	ед.	-	-	-	-
2	Количество объектов особо ценного движимого имущества, закрепленного за муниципальным учреждением на праве оперативного управления <sup>11</sup> , в том числе:	ед.	40335	40335	40335	40335
	количество неиспользованных объектов особо ценного движимого имущества	ед.	-	-	-	-
3	Общая площадь объектов недвижимого имущества, закрепленного за муниципальным учреждением на праве оперативного управления, из них:	кв. м	15923,51	15923,51	15923,51	15225,00
3.1	зданий, строений, сооружений, в том числе:	кв. м	7374,00	7374,00	7374,00	7374,00
3.1.1	переданного в аренду <sup>13</sup>	кв. м	338,3	338,3	338,3	338,3
3.1.2	переданного в безвозмездное пользование <sup>13</sup>	кв. м	52,8	52,8	52,8	52,8
3.2	иных объектов (замощений, заборов и других)	кв. м	8549,51	8549,51	8549,51	7851,00
4	Общая площадь неиспользуемого недвижимого имущества, закрепленного за муниципальным учреждением на праве оперативного управления, в том числе:	кв. м	-	-	-	-
4.1	переданного в аренду <sup>13</sup>	кв. м	-	-	-	-
4.2	переданного в безвозмездное пользование <sup>13</sup>	кв. м	-	-	-	-
5	Объем средств, полученных от сдачи в аренду в установленном порядке имущества, закрепленного за муниципальным учреждением на праве оперативного управления	тыс. руб.		349,0		646,8

Руководитель муниципального автономного учреждения

Степанова Юлия наильевна

(подпись)

(расшифровка подписи)

Руководитель финансово-экономической службы муниципального бюджетного учреждения, муниципального казенного учреждения (или иное уполномоченное лицо)<sup>14</sup>

(подпись)

(расшифровка подписи)

Исполнитель (лицо, ответственное за составление отчета)

(подпись)

(расшифровка подписи)

СОГЛАСОВАН

\_\_\_\_\_  
(начальник департамента  
имущественных отношений  
администрации города Перми)

СОГЛАСОВАН<sup>15</sup>

\_\_\_\_\_  
(руководитель муниципального  
казенного учреждения,  
осуществляющего функции  
по ведению бухгалтерского учета)

СОГЛАСОВАН<sup>16</sup>

\_\_\_\_\_  
(руководитель функционального (территориального)  
органа администрации города Перми,  
осуществляющего функции и полномочия учредителя)

Отчет о результатах деятельности  
муниципального учреждения города Перми  
за период  
(наименование учреждения)  
с \_\_\_\_\_ по \_\_\_\_\_,  
опубликованный ранее в печатном средстве  
массовой информации «Официальный  
бюллетень органов местного самоуправления  
муниципального образования город Пермь»  
от \_\_\_\_\_ № \_\_\_\_\_ на официальном сайте  
муниципального образования город Пермь  
в информационно-телекоммуникационной  
сети Интернет, считать недействительным<sup>17</sup>

-----  
<sup>1</sup> Отчет о результатах деятельности муниципального автономного учреждения утверждается руководителем функционального (территориального) органа администрации города Перми, осуществляющего функции и полномочия учредителя муниципального автономного учреждения города Перми. Отчет о результатах деятельности муниципального бюджетного учреждения, муниципального казенного учреждения утверждается руководителем соответствующего учреждения.

<sup>2</sup> Год, предшествующий отчетному году.

<sup>3</sup> Отчетный год.

<sup>4</sup> Заполняется муниципальным автономным учреждением, муниципальным бюджетным учреждением, муниципальным казенным учреждением, в отношении которого органом, осуществляющим функции и полномочия учредителя, принято решение о формировании им муниципального задания на оказание услуг (выполнение работ).

<sup>5</sup> Для муниципальных казенных учреждений – установленная численность учреждения, для муниципальных автономных учреждений, муниципальных бюджетных учреждений – численность в соответствии с утвержденным штатным расписанием учреждения. В случае изменения установленной численности учреждения указываются причины, приведшие к их изменению на конец отчетного периода.

<sup>6</sup> Указывается уровень профессионального образования и стаж работы сотрудников.

<sup>7</sup> Категории (группы) работников указываются в соответствии с отраслевым Положением о системе оплаты труда работников муниципальных учреждений, утвержденным постановлением администрации города Перми.

<sup>8</sup> Заполняется муниципальным автономным учреждением.

<sup>9</sup> Заполняется муниципальным автономным учреждением. Отчет по муниципальным программам, ведомственным целевым программам представляется в рамках деятельности, осуществленной учреждением.

<sup>10</sup> Заполняется муниципальным казенным учреждением, муниципальным автономным и бюджетным учреждением в разрезе поступлений (выплат), предусмотренных планом финансово-хозяйственной деятельности учреждения.

<sup>11</sup> Заполняется муниципальным автономным учреждением, муниципальным бюджетным учреждением.

<sup>12</sup> Заполняется муниципальным казенным учреждением.

<sup>13</sup> Указываются площади недвижимого имущества, переданного в аренду, безвозмездное пользование по всем договорам, заключенным в течение отчетного периода.

<sup>14</sup> Подписывается руководителем финансово-экономической службы муниципального бюджетного учреждения, муниципального казенного учреждения в случае если ведение бухгалтерского учета не передано муниципальному казенному учреждению, осуществляющему функции по ведению бухгалтерского учета (не централизовано).

<sup>15</sup> Согласовывается руководителем муниципального казенного учреждения, осуществляющего функции по ведению бухгалтерского учета, в случае если ведение бухгалтерского учета передано муниципальному казенному учреждению, осуществляющему функции по ведению бухгалтерского учета (централизовано).

<sup>16</sup> Применяется для муниципального бюджетного учреждения, муниципального казенного учреждения.

<sup>17</sup> Информация об отмене опубликованного ранее Отчета указывается учреждением в случае обнаружения неточностей и ошибок в Отчете и внесения изменений в опубликованный ранее Отчет.

УТВЕРЖДЕН

Заместителем начальника департамента по управлению  
муниципальными ресурсами  
О.Ю. Желтовой

**Отчет**  
**о результатах деятельности муниципального учреждения города Перми**  
**и об использовании закрепленного за ним муниципального имущества муниципального автономного**  
**общеобразовательного учреждения «Средняя общеобразовательная школа № 109» города Перми**  
**за период с 01.01.2021г по 31.12.2021г**  
**(по состоянию на 01 января года, следующего за отчетным годом)**

**1. Общие сведения об учреждении**

1.1. Сведения об учреждении:

Полное наименование	муниципальное общеобразовательное учреждение «Средняя общеобразовательная школа № 109» г.Перми
Сокращенное наименование	МАОУ «СОШ № 109» г.Перми
Юридический адрес	614095 Россия, Пермский край, г. Пермь, ул. Мира, 4
Фактический адрес	614095 Россия, Пермский край, г. Пермь, ул. Мира, 4
Телефон/факс/электронная почта	(342)280-26-85 shkola109@obrazovanie.perm.ru
Ф.И.О. руководителя, телефон	Шабунина Мария Афанасьевна, (342)280-26-85
Документ, подтверждающий государственную регистрацию некоммерческой организации (номер, дата выдачи)	Серия 59 №001504707 «28» февраля 2002 г.срок действия -бессрочно
Лицензия (номер, дата выдачи, срок действия)	(Лицензия Серия Л01 № 0002349 от 26.10.2015 г. действует бессрочно
Свидетельство об аккредитации (номер, дата выдачи, срок действия)	Свидетельство об аккредитации серия 59 АО1 №0000620 от «08» мая 2015 г., срок действия – 08 мая 2027 г.)

1.2. Виды деятельности, осуществляемые учреждением:

№	Виды деятельности учреждения	Основание (перечень разрешительных документов, на основании которых учреждение осуществляет деятельность, с указанием номеров, даты выдачи и срока действия)	
		2020	2021
1	2	3	4
1	<p>Основные виды деятельности:</p> <p>Реализация образовательных программ начального общего образования, основного общего образования, среднего общего образования, в том числе образовательные программы среднего общего образования, обеспечивающие изучение предметов на профильном уровне, программ, обеспечивающих обучение по индивидуальному учебному плану на уровне среднего общего образования, адаптированных образовательных программ для детей с ограниченными возможностями здоровья;</p> <p>Реализация дополнительных общеразвивающих программ художественно-эстетической, физкультурно-спортивной, туристско-краеведческой, социально-педагогической направленности и подготовка детей к школе.</p>	<p>(Устав, утвержденный распоряжением начальника департамента образования от 24.06.2015г. № СЭД-08-01-21-396</p> <p>(Лицензия Серия Л01 № 0002349 от 26.10.2015 г. действует бессрочно</p> <p>Свидетельство об аккредитации серия 59 АО1 №0000620 от «08» мая .2015 г., срок действия – 08 мая 2027 г.)</p>	<p>(Устав, утвержденный распоряжением начальника департамента образования от 30.04.2021г. № 59-08-01-26-108</p> <p>(Лицензия Серия Л01 № 0002349 от 26.10.2015 г. действует бессрочно</p> <p>Свидетельство об аккредитации серия 59 АО1 №0000620 от «08» мая .2015 г., срок действия – 08 мая 2027 г.)</p>

2	Виды деятельности, не являющиеся основными; проведение мероприятий в сфере образования; организация отдыха детей в лагере досуга и отдыха; осуществление приносящей доход деятельности: оказание платных образовательных услуг по направлениям согласно Положению об оказании платных образовательных услуг и ежегодно утвержденным перечнем; сдача в аренду имущества, закрепленного за Учреждением на праве оперативного управления, а также имущества, приобретенного за счет ведения самостоятельной финансово-хозяйственной деятельности, в порядке, установленном действующими законодательством РФ и нормативно-правовыми актами органов местного самоуправления города Перми; организация отдыха детей в лагере досуга и отдыха на территории Учреждения сверх муниципального задания;	(Лицензия Серия Л01 № 0002349 от 26.10.2015 г. действует бессрочно  (Устав, утвержденный распоряжением начальника департамента образования от 24.06.2015г. № СЭД-08-01-21-396	(Лицензия Серия Л01 № 0002349 от 26.10.2015 г. действует бессрочно  (Устав, утвержденный распоряжением начальника департамента образования от 30.04.2021г. № 59-08-01-26-108
---	--	---	--

## 1.3. Функции, осуществляемые учреждением:

№	Наименование функций	Количество штатных единиц, шт.		Доля бюджета учреждения, расходующаяся на осуществление функций, %	
		2020	2021	2020	2021
1	2	3	4	5	6
1	Профильные функции	79,72	80,0	93,54	93,6
2	Непрофильные функции	5,5	5,5	6,45	6,4

1.4. Перечень услуг (работ), оказываемых учреждением<sup>4</sup>:

№	Наименование услуги (работы)	2020	2021	Категория потребителей
1	2	3	4	5
1	Муниципальные услуги (работы), оказываемые потребителям в соответствии с муниципальным заданием	-	-	
	Реализация основных общеобразовательных программ начального общего образования	554	574	Физические лица
	Реализация основных общеобразовательных программ основного общего образования	622	616	Физические лица
	Реализация основных общеобразовательных программ среднего общего образования	132	130	Физические лица
	Организация отдыха детей и молодежи	125	130	Физические лица
2	Услуги (работы), оказываемые потребителям за плату	709	504	Учащиеся в возрасте от 6,5 до 18 лет
	Социально-педагогическое	216	150	Учащиеся в возрасте от 6,5 до 18 лет Учащиеся в возрасте от 6,5 до 18 лет
	Художественно-эстетическое	42	51	Учащиеся в возрасте от 6,5 до 18 лет
	Естественно - научное	322	206	Учащиеся в возрасте от 6,5 до 18 лет
	Подготовка к школе	129	97	Учащиеся в возрасте от 6,5 до 18 лет

## 1.5. Информация об установленной и фактической численности работников учреждения:

№	Наименование показателей	Ед. изм.	2020		2021	
			на начало отчетного периода	на конец отчетного периода	на начало отчетного периода	на конец отчетного периода
1	2	3	4	5	6	7
1	Установленная численность учреждения <sup>5</sup>	штук	85,83	86,22	86,22	85,5

1	2	3	4	5	6	7
2	Фактическая численность	штук	85,83	86,22	86,22	85.5
2.1	Количественный состав	человек	58	58	58	62
2.2	Квалификация сотрудников <sup>6</sup>		<p>Высшее образование и стаж работы до3-х л.-1, с3-8 л.- 10, с8-14 л-12, с14-20 л-2, более 20л - 8</p> <p>средне-специальное образование и стаж работы до3-х л-3, с3-8 лет-5, с8-14 лет-5 с14-20 л-3 более 20л-7</p> <p>среднее образование и стаж работы до3-х л.-0, с3-8лет- 0, с8-14 л.-0, с14-20 л-0, более 20л-2</p>	<p>Высшее образование и стаж работы до3-х л.-2, с3-8 л.- 10, с8-14 л-12, с14-20 л-2, более 20л - 7</p> <p>средне-специальное образование и стаж работы до3-х л-3, с3-8 лет-5, с8-14 лет-5 с14-20 л-3 более 20л-7</p> <p>среднее образование и стаж работы до3-х л.-0, с3-8лет- 0, с8-14 л.-0, с14-20 л-0, более 20л-2</p>	<p>Высшее образование и стаж работы до3-х л.-2, с3-8 л.- 10, с8-14 л-12, с14-20 л-2, более 20л - 7</p> <p>средне-специальное образование и стаж работы до3-х л-3, с3-8 лет-5, с8-14 лет-5 с14-20 л-3 более 20л-7</p> <p>среднее образование и стаж работы до3-х л.-0, с3-8лет- 0, с8-14 л.-0, с14-20 л-0, более 20л-2</p>	<p>Высшее образование и стаж работы до3-х л.-3, с3-8 л.- 13, с8-14 л-12, с14-20 л-1, более 20л - 7</p> <p>средне-специальное образование и стаж работы до3-х л-4, с3-8 лет-5, с8-14 лет-5 с14-20 л-3 более 20л-8</p> <p>среднее образование и стаж работы до3-х л.-0, с3-8лет- 0, с8-14 л.-0, с14-20 л-0, более 20л-1</p>

## 1.6. Информация о среднегодовой численности и средней заработной плате работников учреждения:

№	Наименование показателей	Ед. изм.	2020	2021
1	2	3	4	5
1	Среднегодовая численность работников учреждения, в том числе <sup>7</sup> :	человек	56.4	55,6
	руководители	человек	1	3,5
	заместители руководителя	человек	3	-
	Работники учреждения, непосредственно осуществляющие учебный (воспитательный, образовательный) процесс (в учреждениях, реализующих программы общего образования, дошкольных образовательных учреждениях, учреждениях дополнительного образования детей)	человек	45.8	44,1
	Педагогические работники, кроме работников, непосредственно осуществляющих учебный (воспитательно-образовательный) процесс	человек	1.3	2,2
	Административный персонал	человек	-	-
	Рабочие	человек	5.3	5,8
2	Средняя заработная плата работников учреждения, в том числе <sup>7</sup> :	руб.	52 226,4	53 784,2
	руководитель	руб.	78 491,7	102 242,9
	заместители руководителя	руб.	92 575,0	-
	специалисты	руб.	-	-
	Работники учреждения, непосредственно осуществляющие учебный (воспитательный, образовательный) процесс (в учреждениях, реализующих программы общего образования, дошкольных образовательных учреждениях, учреждениях дополнительного образования детей)	руб.	49 446,7	49 643,60
	Педагогические работники, кроме работников, непосредственно осуществляющих учебный (воспитательно-образовательный) процесс	руб.	34 160,3	65026,5



Административный персонал	руб.	-	-
Рабочие	руб.	46 056,6	47073,3

1.7. Информация об осуществлении муниципальным автономным учреждением деятельности, связанной с выполнением работ или оказанием услуг в соответствии с обязательствами перед страховщиком по обязательному социальному страхованию, и об объеме финансового обеспечения данной деятельности<sup>8</sup>:

№	Наименование услуги (работы)	Объем услуг (работ), ед. изм.		Объем финансового обеспечения, тыс. руб.	
		2020	2021	2020	2021
1	2	3	4	5	6
	нет	-	-	-	-

1.8. Информация об объеме финансового обеспечения муниципального автономного учреждения в рамках муниципальных программ, ведомственных целевых программ, утвержденных в установленном порядке<sup>9</sup>:

№	Наименование муниципальных программ, ведомственных целевых программ с указанием правового акта об их утверждении (в разрезе каждой программы)	Объем финансового обеспечения, тыс. руб.	
		2020	2021
1	2	3	4
1	Постановление администрации города Перми от 19.10.2018. № 792 «Об утверждении муниципальной программы «Доступное и качественное образование»	53708,4	64112,0
2	Постановление администрации города Перми от 19.10.2018 №793 «Об утверждении муниципальной программы «Безопасный город»	22,0	22,0
3	Постановление администрации города Перми от 18.10.2018 №764 «Об утверждении муниципальной программы «Социальная поддержка и обеспечение семейного благополучия населения города Перми»	275,2	468,5

1.9. Состав наблюдательного совета учреждения<sup>8</sup>:

№	Фамилия, имя, отчество	Должность	Правовой акт о назначении членов наблюдательного совета (вид, дата, №, наименование)	Срок полномочий
1	2	3	4	5
1	Сорожкина О.А.	Представитель органа местного самоуправления в лице - департамента имущественных отношений администрации города Перми	Приказ начальника Департамента образования от 11.02.2021г. № 059-08-01-09-136	15.12.2025г
2	Оборина С.Н.	Представитель органа местного самоуправления в лице учредителя-департамента образования администрации города Перми	Приказ начальника Департамента образования от 11.02.2021г. № 059-08-01-09-136	15.12.2025г
5	Рихтер Наталия Сергеевна	Представитель родительской общественности	Приказ начальника Департамента образования от 11.02.2021г. № 059-08-01-09-136	15.12.2025 г.
6	Сарварова О.Г.	Представитель трудового коллектива (решение общего собрания трудового коллектива от 21.12.2020 г.)	Приказ начальника Департамента образования от 11.02.2021г. № 059-08-01-09-136	15.12.2025 г.
7	Тельканова Н.В.	Представитель трудового коллектива (решение общего собрания трудового коллектива от 21.12.2020 г.)	Приказ начальника Департамента образования от 11.02.2021г. № 059-08-01-09-136	15.12.2025 г.
9	Кобелева Анна Вячеславовна	Представитель родительской общественности	Приказ начальника Департамента образования от 11.02.2021г. № 059-08-01-09-136	15.12.2025 г.

## 2. Результат деятельности муниципального учреждения

## 2.1. Изменение балансовой (остаточной) стоимости нефинансовых активов:

№	Наименование показателей	Ед. изм.	2020	2021	Изменение стоимости нефинансовых активов, %
1	2	3	4	5	6
1	Балансовая стоимость нефинансовых активов	тыс. руб.	232764,65	143638,2	-38,3
2	Остаточная стоимость нефинансовых активов	тыс. руб.	189665,19	97787,4	-48,4

## 2.2. Общая сумма выставленных требований в возмещение ущерба по недостаткам и хищениям:

№	Наименование показателей	Ед. изм.	2020	2021
1	2	3	4	5
1	Общая сумма выставленных требований в возмещение ущерба по недостаткам и хищениям, в том числе:	тыс. руб.	119,2	119,2
1.1	материальных ценностей	тыс. руб.	119,2	119,2
1.2	денежных средств	тыс. руб.	-	-
1.3	от порчи материальных ценностей	тыс. руб.	-	-

2.3. Изменение дебиторской и кредиторской задолженности в разрезе поступлений (выплат)<sup>10</sup>:

№	Наименование показателей	Ед. изм.	2020	2021	Изменение суммы задолженности относительно предыдущего отчетного года, %	Причины образования просроченной кредиторской задолженности, дебиторской задолженности, нереальной к взысканию
1	2	3	4	5	6	7
1	Сумма дебиторской задолженности, в том числе:	тыс. руб.	<b>5056,6</b>	<b>131927,3</b>	<b>2509,0</b>	х
1.1	в разрезе поступлений	тыс. руб.	4423,2	131521,5	2873,4	х
	Расчеты по условным арендным платежам	тыс. руб.	0	104,7	100,0	
	Платные образовательные услуги	тыс. руб.	510,5	595,2	16,6	
	Доходы от собственности	тыс. руб.	3793,5	5034,9	32,7	
	Доходы будущих периодов (субсидии на МЗ)	тыс. руб.	0	92704,6	100,0	
	Доходы будущих периодов (субсидии на иные цели)	тыс. руб.	0	32962,9	100,0	
	Расчеты по ущербу	тыс. руб.	119,2	119,2	0	
1.2	в разрезе выплат	тыс. руб.	633,4	405,8	-35,9	х
	Коммунальные услуги	тыс. руб.	343,9	164,1	-52,3	
	Услуги связи		0,7	-	0,7	
	Прочие работы, услуги	тыс. руб.	23,7	8,8	-62,9	
	Основные средства	тыс. руб.	0,1	-	-100,0	
	Материальные запасы	тыс. руб.	16,2	-	-100,0	
	Услуги по содержанию имущества		1,2	-	-100,0	
	Заработная плата		-	-	-	
	Начисления на оплату труда	тыс. руб.	247,6	47,9	-80,7	
	Задолженность ФСС по пособиям		-	185	+100	
	Прочие выплаты		-	-	-	

1	2	3	4	5	6	7
2	Нереальная к взысканию дебиторская задолженность	тыс. руб.	-	-	-	
3	Сумма кредиторской задолженности, в том числе:	тыс. руб.	3050,8	5076,8	66,4	x
3.1	в разрезе поступлений	тыс. руб.	2261,1	1445,2	-36,1	
	Расчеты по доходам за оказание платных услуг	тыс. руб.	30,0	1445,2	4517,3	
	Расчеты по платежам по целевым средствам, соц. выплаты педагогам	тыс. руб.	1114,0	-	-100,0	
3.2	в разрезе выплат	тыс. руб.	789,7	3631,6	359,9	x
	Расчеты по прочим платежам	тыс. руб.	-	3590,3	-100,0	
	Коммунальные услуги		224,8	-	-100,0	
	Прочие работы, услуги		59,4	-	-100,0	
	Пособия по социальной помощи населению		181,1	-	-100,0	
	Услуги по содержанию имущества		13,6	-	-100,0	
	Основные средства		257,1	-	-100,0	
	Материальные запасы		27,1	-	-100,0	
	Расчеты по оплате труда	тыс.руб.	-	13,1	100,0	
	Начисления на оплату труда	Тыс.руб.	26,6	15,9	-40,7	
	Расчеты по прочим работам и услугам		-	12,3	100,0	
4	Просроченная кредиторская задолженность	тыс. руб.	-	-	-	

## 2.4. Информация о суммах доходов, полученных учреждением от оказания платных услуг (выполнения работ):

N №	Наименование показателей	Ед. изм.	Год 2020		Год 2021	
			план	факт	план	факт
1	2	3	4	5	6	7
1	Сумма доходов, полученных от оказания платных услуг (выполнения работ)	тыс. руб.	1969,6	1969,6	2325,1	2325,1
	в том числе:					
1.1	Частично платных, из них по видам услуг (работ):	-	-	-	-	-
1.2	полностью платных, из них по видам услуг (работ):	тыс. руб.	1969,6	1969,6	2325,1	2325,1
	Социально – педагогическое	тыс. руб.	456,4	456,4	234,5	234,5
	Художественно – эстетическое	тыс. руб.	69,3	69,3	121,9	121,9
	Естественно – научное	тыс. руб.	477,8	477,8	324,7	324,7
	Подготовка к школе	тыс. руб.	966,1	966,1	1644,0	1644,0
2	Сумма доходов, полученных при осуществлении основных видов деятельности сверх муниципального задания, в том числе:	тыс. руб.	-	-	-	-
3	Сумма доходов, полученных при осуществлении иных видов деятельности, в том числе:	тыс. руб.	-	-	-	-

2.5. Информация об исполнении муниципального задания учредителя<sup>4</sup>:

№	Наименование услуги (работы)	Объем услуг (работ), ед. изм.				Объем финансового обеспечения, тыс. руб.				Объем услуг (работ), оказанных сверх муниципального задания, ед. изм.	
		план		факт		план		факт			
		2020	2021	2020	2021	2020	2021	2020	2021	2020	2021
1	2	3	4	5	6	7	8	9	10	11	12
1	Реализация основных общеобразовательных программ начального общего образования	554	574	553	574	14419,1	18198,7	14270,9	18115,1	-	-
2	Реализация основных общеобразовательных программ основного общего образования	622	616	621	616	22904,7	22444,9	22904,7	22293,0	-	-
3	Реализация основных общеобразовательных программ среднего общего образования	132	130	132	130	5162,0	5268,3	5161,9	5230,2	-	-
4	Организация отдыха детей и молодежи	125	130	125	130	281,9	487,9	239,9	459,9	-	-
5	Обеспечение своевременной выплаты заработной платы работникам в первые рабочие дни 2019,2020 года с учетом установленных сроков	-	-	-	-	3307,1	0,0	3307,1	0,0	-	-
	Нормативные затраты на содержание муниципального имущества	-	-	-	-	906,6	621,2	906,6	621,2	-	-
	Затраты на уплату налогов	-	-	-	-	1374,8	1053,7	1374,8	1053,7	-	-

## 2.6. Информация о ценах (тарифах) на платные услуги (работы), оказываемые потребителям (в динамике в течение отчетного года):

№	Наименование услуги (работы)	Ед. изм.	Цены (тарифы) на платные услуги (работы), оказываемые потребителям																							
			2021																							
			план												факт											
			январь	февраль	март	апрель	май	июнь	июль	август	сентябрь	октябрь	ноябрь	декабрь	январь	февраль	март	апрель	май	июнь	июль	август	сентябрь	октябрь	ноябрь	декабрь
1	2	3	4	5	6	7	8	9	10	11	12	13	14	15	16	17	18	19	20	21	22	23	24	25	26	27
1	Социально - педагогическое	руб	275,00	275,00	275,00	275,00	-	-	-	-	275,00	275,00	275,00	275,00	120.18	120.18	120.18	120.18	-	-	-	-	120.18	120.18	120.18	120.18
2	Художественно эстетическое	руб	275,00	275,00	275,00	275,00	-	-	-	-	275,00	275,00	275,00	275,00	82.63	82.63	82.63	-	-	-	-	-	82.63	82.63	82.63	82.63
3	Естественно - научное	руб	275,00	275,00	275,00	275,00	-	-	-	-	275,00	275,00	275,00	275,00	83.31	83.31	83.31	83.31	-	-	-	-	83.31	83.31	83.31	83.31

4	Подготовка к школе	руб	2600,00	2600,00	2600,00	2600,00	-	-	-	-	2600,00	2600,00	2600,00	2600,00	2118,49	2118,49	2118,49	2118,49	-	-	-	-	2118,49	2118,49	2118,49	2118,49
---	--------------------	-----	---------	---------	---------	---------	---	---	---	---	---------	---------	---------	---------	---------	---------	---------	---------	---	---	---	---	---------	---------	---------	---------

## 2.7. Информация о результатах оказания услуг (выполнения работ)

N	Наименование показателей	Ед. изм.	Год 2020		Год 2021	
			план	факт	план	факт
1	2	3	4	5	6	7
1	Общее количество потребителей, воспользовавшихся услугами (работами) учреждения	ед.	2238	2140	2159	1954
	в том числе:					
1.1	бесплатными, из них по видам услуг (работ):	ед.	1433	1431	1450	1450
	Реализация основных общеобразовательных программ начального общего образования	ед.	554	553	574	574
	Реализация основных общеобразовательных программ основного общего образования	ед.	622	621	616	616
	Реализация основных общеобразовательных программ среднего общего образования	ед.	132	132	130	130
	Организация отдыха детей и молодежи	Ед.	125	125	130	130
1.2	частично платными, из них по видам услуг (работ):	ед.	0	0	0	0
1.3	полностью платными, из них по видам услуг (работ):	ед.	805	709	709	504
	Социально-педагогическое	ед.	225	216	216	150
	Художественно-эстетическое	ед.	65	42	42	51
	Естественно-научное	ед.	370	322	322	206
	Подготовка к школе	ед.	145	129	129	97
2	Средняя стоимость получения платных услуг для потребителей, в том числе по видам услуг (работ):	руб.	693,79	404,02	698,03	722,47
	Социально-педагогическое	руб.	275,00	216,27	275,00	275,0
	Художественно-эстетическое	руб.	275,00	216,27	275,00	275,0
	Естественно-научное	руб.	275,00	216,27	275,00	275,0
	Подготовка к школе	руб.	2600,00	1248,19	2600,00	2600,0
3	Средняя стоимость полученных платных услуг для потребителей, в том числе по видам услуг (работ):	Руб.	-	-	-	-

## 2.8. Информация о жалобах потребителей:

№	Виды зарегистрированных жалоб	Количество жалоб		Принятые меры по результатам рассмотрения жалоб
		2020	2021	
1	2	3	4	5
1	Жалобы потребителей, поступившие в учреждение	-	-	-
2	Жалобы потребителей, поступившие учредителю	-	2	меры приняты
3	Жалобы потребителей, поступившие Главе города Перми	-	-	-
4	Жалобы потребителей, поступившие губернатору Пермского края	-	-	-
5	Жалобы потребителей, поступившие в прокуратуру города Перми	-	-	-

2.9. Информация о суммах кассовых и плановых поступлений (с учетом возвратов) и выплат (с учетом восстановленных кассовых выплат), предусмотренных планом финансово-хозяйственной деятельности учреждения<sup>11</sup>:

№	Наименование показателей	Ед. изм.	2020год	2021год
1	2	3	4	5
1	Суммы плановых поступлений (с учетом возвратов), в том числе:	тыс. руб.	<b>61505,1</b>	<b>71171,2</b>
	в разрезе поступлений			
	Субсидии на выполнение государственного (муниципального) задания	тыс. руб.	43947,9	47884,4
	Собственные доходы учреждения	тыс. руб.	6445,4	6418,6
	Родительская плата за содержание детей	тыс. руб.	-	-
	Доходы от оказания платных услуг	тыс. руб.	3999,0	3940,0
	Доходы от собственности	тыс. руб.	1832,3	2215,8
	Возмещение коммунальных услуг	тыс. руб.	614,1	364,4
	Безвозмездные денежные поступления	тыс. руб.	-	30,0
	Прочие доходы	тыс. руб.	-	131,6
	Субсидии на иные цели	тыс. руб.	11111,8	16868,2
2	Суммы кассовых поступлений (с учетом возвратов), в том числе:	тыс. руб.	<b>59043,9</b>	<b>69653,0</b>
	в разрезе поступлений			
	Субсидии на выполнение государственного (муниципального) задания	тыс. руб.	43947,9	47884,3
	Собственные доходы учреждения	тыс. руб.	3984,2	4900,5
	Родительская плата за содержание детей	тыс. руб.	-	-
	Доходы от оказания платных услуг	тыс. руб.	2028,8	2355,4
	Возмещение коммунальных услуг	тыс. руб.	614,1	348,1
	Доходы от собственности	тыс. руб.	1341,3	2197,0
	Субсидии на иные цели	тыс. руб.	11111,8	16868,2
3	Суммы плановых выплат (с учетом восстановленных кассовых выплат), в том числе:	тыс. руб.	<b>68030,1</b>	<b>71707,4</b>
	в разрезе выплат			
	<b>Субсидии на выполнение государственного (муниципального) задания</b>	тыс. руб.	<b>48356,5</b>	<b>48097,7</b>
	Заработная плата	тыс. руб.	28871,0	29619,6
	Прочие выплаты	тыс. руб.	120,0	140,0
	Начисления на выплаты по оплате труда	тыс. руб.	9186,3	8945,1
	Услуги связи	тыс. руб.	109,6	140,0
	Транспортные услуги	тыс. руб.	-	-
	Коммунальные услуги	тыс. руб.	1494,8	1698,8
	Работы услуги по содержанию имущества	тыс. руб.	2737,7	2818,3
	Прочие работы, услуги	тыс. руб.	1936,8	1857,2
	Налоги	тыс. руб.	1374,8	1053,7
	Пособия по социальной помощи населению	тыс. руб.	15,8	
	Расходы по приобретению основных средств	тыс. руб.	1911,2	1282,4
	Расходы по приобретению нематериальных активов	тыс. руб.	-	-
	Расходы по приобретению материальных запасов	тыс. руб.	598,5	499,5
	Прочие расходы	тыс. руб.	-	43,1
	<b>Собственные доходы учреждения</b>	тыс. руб.	<b>6809,2</b>	<b>6587,5</b>
	Заработная плата	тыс. руб.	2783,1	1773,0
	Начисления на выплаты по оплате труда	тыс. руб.	779,3	500,0
	Услуги связи	тыс. руб.	15,9	-
	Транспортные услуги	тыс. руб.	-	-
	Коммунальные услуги	тыс. руб.	688,5	552,8
	Работы, услуги по содержанию имущества	тыс. руб.	467,8	990,9
	Прочие работы, услуги	тыс. руб.	1015,5	1144,2
	Прочие расходы	тыс. руб.	197,8	542,4
	Расходы по приобретению основных средств	тыс. руб.	724,4	932,4
	Расходы по приобретению нематериальных активов	тыс. руб.	-	-

	Расходы по приобретению материальных запасов	тыс. руб.	136,9	151,8
	<b>Субсидии на иные цели</b>	тыс. руб.	<b>12864,4</b>	<b>17022,2</b>
	Заработная плата	тыс. руб.	4408,4	5284,9
	Начисления на выплаты по оплате труда	тыс. руб.	1330,9	1596,1
	Работы, услуги по содержанию имущества	тыс. руб.	814,7	150,0
	Прочие работы, услуги	тыс. руб.	152,5	7821,9
	Пособия по социальной помощи населению	тыс. руб.	5957,0	2122,7
	Налоги	тыс. руб.	26,4	24,0
	Расходы по приобретению основных средств	тыс. руб.	150,0	-
	Расходы по приобретению материальных запасов	тыс. руб.	3,4	-
	Санаторно-курортное лечение	тыс. руб.	21,1	22,6
4	Суммы кассовых выплат (с учетом восстановленных кассовых выплат), в том числе:	тыс. руб.	<b>56144,8</b>	<b>67124,9</b>
	в разрезе выплат			
	<b>Субсидии на выполнение государственного (муниципального) задания</b>	тыс. руб.	<b>48166,1</b>	<b>47796,0</b>
	Заработная плата	тыс. руб.	28630,3	29619,6
	Прочие выплаты	тыс. руб.	110,3	105,2
	Начисления на выплаты по оплате труда	тыс. руб.	9158,9	8815,9
	Услуги связи	тыс. руб.	109,6	139,0
	Коммунальные услуги	тыс. руб.	1494,8	1698,8
	Работы услуги по содержанию имущества	тыс. руб.	2737,6	2815,6
	Прочие работы, услуги	тыс. руб.	1874,8	1813,6
	Пособия по социальной помощи населению	тыс. руб.	-	-
	Прочие расходы	тыс. руб.	1565,4	1056,8
	Расходы по приобретению основных средств	тыс. руб.	1910,8	1282,4
	Расходы по приобретению нематериальных активов	тыс. руб.	-	-
	Расходы по приобретению материальных запасов	тыс. руб.	573,6	449,1
	<b>Собственные доходы учреждения</b>	тыс. руб.	<b>4180,7</b>	<b>4886,7</b>
	Заработная плата	тыс. руб.	1641,7	1709,4
	Начисления на выплаты по оплате труда	тыс. руб.	493,7	500,0
	Услуги связи	тыс. руб.	-	-
	Транспортные услуги	тыс. руб.	-	-
	Коммунальные услуги	тыс. руб.	427,5	522,3
	Работы, услуги по содержанию имущества	тыс. руб.	183,6	493,4
	Прочие работы, услуги	тыс. руб.	653,7	777,3
	Прочие расходы	тыс. руб.	151,2	450,7
	Расходы по приобретению основных средств	тыс. руб.	600,1	328,4
	Расходы по приобретению нематериальных активов	тыс. руб.	-	-
	Расходы по приобретению материальных запасов	тыс. руб.	29,2	105,2
	<b>Субсидии на иные цели</b>	тыс. руб.	<b>11750,5</b>	<b>14442,2</b>
	Заработная плата	тыс. руб.	4025,9	4847,4
	Начисления на выплаты по оплате труда	тыс. руб.	1188,1	1508,7
	Работы, услуги по содержанию имущества	тыс. руб.	814,7	150,0
	Прочие работы, услуги	тыс. руб.	141,1	6014,0
	Пособия по социальной помощи населению	тыс. руб.	5413,9	1899,5
	Расходы по приобретению основных средств	тыс. руб.	144,7	-
	Санаторно-курортное лечение	тыс. руб.	21,1	22,6
	Расходы по приобретению материальных запасов	тыс. руб.	0,4	-

2.10. Информация о показателях кассового исполнения бюджетной сметы учреждения и показателях доведенных учреждению лимитов бюджетных обязательств<sup>12</sup>:

№	Наименование расходов	Ед. изм.	КБК	Утверждено лимитов бюджетных обязательств	Кассовый расход	% исполнения
1	2	3	4	5	6	7
	-	-	-	-	-	-

2.11. Информация об общей сумме прибыли муниципального автономного учреждения после налогообложения в отчетном периоде<sup>8</sup>:

№	Наименование показателей	Ед. изм.	2020		2021	
			план	факт	план	факт
1	2	3	4	5	6	7
1	Общая сумма прибыли муниципального автономного учреждения после налогообложения в отчетном периоде, всего, в том числе:	тыс. руб.	0	0	0	0
1.1	сумма прибыли после налогообложения, образовавшаяся в связи с оказанием муниципальным автономным учреждением частично платных услуг (работ)	тыс. руб.	0	0	0	0
1.2	сумма прибыли после налогообложения, образовавшаяся в связи с оказанием муниципальным автономным учреждением платных услуг (работ)	тыс. руб.	0	0	0	0

### 3. Об использовании имущества, закрепленного за муниципальным учреждением

3.1. Информация об общей стоимости недвижимого и движимого имущества муниципального учреждения:

3.1.1. муниципального автономного учреждения, муниципального бюджетного учреждения:

№	Наименование показателей	Ед. изм.	2020		2021	
			на начало отчетного периода	на конец отчетного периода	на начало отчетного периода	на конец отчетного периода
1	2	3	4	5	6	7
1	Общая балансовая стоимость имущества муниципального учреждения, в том числе:	тыс. руб.	226964,6	230026,0	230026,0	141671,5
1.1	приобретенного муниципальным учреждением за счет средств, выделенных учредителем, в том числе:	тыс. руб.	224448,6	226879,6	226879,6	138010,1
1.1.1	недвижимого имущества	тыс. руб.	202054,3	202054,3	202054,3	111374,4
1.2	приобретенного муниципальным учреждением за счет доходов, полученных от платных услуг и иной приносящей доход деятельности, в том числе:	тыс. руб.	2516,1	3146,4	3146,4	3661,4
1.2.1	недвижимого имущества	тыс. руб.	0	0	0	0
2	Общая балансовая стоимость имущества, закрепленного за муниципальным учреждением на праве оперативного управления, в том числе:	тыс. руб.	56341,9	56341,9	56341,9	58830,1
2.1	недвижимого имущества, всего, из него:	тыс. руб.	33326,0	33326,0	33326,0	33326,0
2.1.1	переданного в аренду	тыс. руб.	1268,5	1268,5	1268,5	1268,5
2.1.2	переданного в безвозмездное пользование	тыс. руб.	1678,8	1678,8	1678,8	1678,8
2.2	движимого имущества, всего	тыс. руб.	23015,9	23015,9	23015,9	25504,1
2.3	особо ценного движимого имущества, всего, из него:	тыс. руб.	18023,3	18023,3	18023,3	20474,7
2.3.1	переданного в аренду	тыс. руб.	149,4	149,4	149,4	149,4
2.3.2	переданного в безвозмездное пользование	тыс. руб.	0	0	0	0
2.4	иного движимого имущества, всего, из него:	тыс. руб.	4992,6	4992,6	4992,6	5029,4
2.4.1	переданного в аренду	тыс. руб.	620,2	620,2	620,2	620,2
2.4.2	переданного в безвозмездное пользование	тыс. руб.	53,61	53,61	53,61	53,61
3	Общая остаточная стоимость имущества муниципального учреждения, в том числе:	тыс. руб.	188362,3	186926,5	186926,5	95772,1
3.1	приобретенного муниципальным учреждением за счет средств, выделенных учредителем, в том числе:	тыс. руб.	188083,9	186719,9	186719,9	95616,5



1	2	3	4	5	6	7
3.1.1	недвижимого имущества	тыс. руб.	187408,3	186370,5	186370,5	95249,9
3.2	приобретенного муниципальным учреждением за счет доходов, полученных от платных услуг и иной приносящей доход деятельности, в том числе:	тыс. руб.	278,4	206,6	206,6	155,6
3.2.1	недвижимого имущества	тыс. руб.	0	0	0	0
4	Общая остаточная стоимость имущества, закрепленного за муниципальным учреждением на праве оперативного управления, в том числе:	тыс. руб.	19712,2	17680	17680	17204,2
4.1	недвижимого имущества, всего, из него:	тыс. руб.	18941,6	17641,2	17641,2	17200,4
4.1.1	переданного в аренду	тыс. руб.	540,0	526,6	526,6	513,2
4.1.2	переданного в безвозмездное пользование	тыс. руб.	81,9	697,4	697,4	679,7
4.2	движимого имущества, всего	тыс. руб.	770,6	38,8	38,8	3,7
4.3	особо ценного движимого имущества, всего, из него:	тыс. руб.	712,5	0	0	0
4.3.1	переданного в аренду	тыс. руб.	0	0	0	0
4.3.2	переданного в безвозмездное пользование	тыс. руб.	0	0	0	0
4.4	иного движимого имущества, всего, из него:	тыс. руб.	58,1	38,8	38,8	3,7
4.4.1	переданного в аренду	тыс. руб.	58,1	0	0	0
4.4.2	переданного в безвозмездное пользование	тыс. руб.	0	0	0	0

## 3.2. Информация об использовании имущества, закрепленного за муниципальным учреждением:

№	Наименование показателей	Ед. изм.	2020		2021	
			на начало отчетного периода	на конец отчетного периода	на начало отчетного периода	на конец отчетного периода
1	2	3	4	5	6	7
1	Количество объектов недвижимого имущества, закрепленного за муниципальным учреждением на праве оперативного управления, из них:	ед.	13	13	13	13
1.1	зданий, строений, сооружений	ед.	1	1	1	1
1.2	иных объектов (замощений, заборов и других), в том числе:	ед.	12	12	12	12
1.3	количество неиспользованных объектов недвижимого имущества, из них:	ед.	0	0	0	0
1.3.1	зданий, строений, сооружений	ед.	0	0	0	0
1.3.2	иных объектов (замощений, заборов и других)	ед.	0	0	0	0
2	Количество объектов особо ценного движимого имущества, закрепленного за муниципальным учреждением на праве оперативного управления <sup>11</sup> , в том числе:	ед.	25672	25672	25672	29209
	количество неиспользованных объектов особо ценного движимого имущества	ед.	0	0	0	0
3	Общая площадь объектов недвижимого имущества, закрепленного за муниципальным учреждением на праве оперативного управления, из них:	кв. м	9492,32	9492,32	9492,32	9492,32
3.1	зданий, строений, сооружений, в том числе:	кв. м	3715,1	3715,1	3715,1	3715,1
3.1.1	переданного в аренду <sup>13</sup>	кв. м	285,9	285,9	285,9	285,9
3.1.2	переданного в безвозмездное пользование <sup>13</sup>	кв. м	43,4	378,6	378,6	378,6
3.2	иных объектов (замощений, заборов и других)	кв. м	5777,22	5777,22	5777,22	5777,22
4	Общая площадь неиспользуемого недвижимого имущества, закрепленного за муниципальным учреждением на праве оперативного управления, в том числе:	кв. м	0	0	0	0

1	2	3	4	5	6	7
4.1	переданного в аренду <sup>13</sup>	кв. м	0	0	0	0
4.2	переданного в безвозмездное пользование <sup>13</sup>	кв. м	0	0	0	0
5	Объем средств, полученных от сдачи в аренду в установленном порядке имущества, закрепленного за муниципальным учреждением на праве оперативного управления	тыс. руб.	0	1341,2	0	2198,8

Руководитель муниципального автономного учреждения

\_\_\_\_\_

(подпись)

\_\_\_\_\_

(расшифровка подписи)

Исполнитель (лицо, ответственное за составление отчета)

\_\_\_\_\_

(подпись)

\_\_\_\_\_

(расшифровка подписи)

СОГЛАСОВАН

\_\_\_\_\_  
(начальник департамента  
имущественных отношений  
администрации города Перми)

СОГЛАСОВАН<sup>15</sup>

\_\_\_\_\_  
(руководитель муниципального казенного учреждения, осуществляющего функции по ведению бухгалтерского учета)

СОГЛАСОВАН<sup>16</sup>

\_\_\_\_\_  
(руководитель функционального (территориального) органа администрации города Перми, осуществляющего функции и полномочия учредителя)

-----  
<sup>1</sup> Отчет о результатах деятельности муниципального автономного учреждения утверждается руководителем функционального (территориального) органа администрации города Перми, осуществляющего функции и полномочия учредителя муниципального автономного учреждения города Перми. Отчет о результатах деятельности муниципального бюджетного учреждения, муниципального казенного учреждения утверждается руководителем соответствующего учреждения.

<sup>2</sup> Год, предшествующий отчетному году.

<sup>3</sup> Отчетный год.

<sup>4</sup> Заполняется муниципальным автономным учреждением, муниципальным бюджетным учреждением, муниципальным казенным учреждением, в отношении которого органом, осуществляющим функции и полномочия учредителя, принято решение о формировании им муниципального задания на оказание услуг (выполнение работ).

<sup>5</sup> Для муниципальных казенных учреждений – установленная численность учреждения, для муниципальных автономных учреждений, муниципальных бюджетных учреждений – численность в соответствии с утвержденным штатным расписанием учреждения. В случае изменения установленной численности учреждения указываются причины, приведшие к их изменению на конец отчетного периода.

<sup>6</sup> Указывается уровень профессионального образования и стаж работы сотрудников.

<sup>7</sup> Категории (группы) работников указываются в соответствии с отраслевым Положением о системе оплаты труда работников муниципальных учреждений, утвержденным постановлением администрации города Перми.

<sup>8</sup> Заполняется муниципальным автономным учреждением.

<sup>9</sup> Заполняется муниципальным автономным учреждением. Отчет по муниципальным программам, ведомственным целевым программам представляется в рамках деятельности, осуществленной учреждением.

<sup>10</sup> Заполняется муниципальным казенным учреждением, муниципальным автономным и бюджетным учреждением в разрезе поступлений (выплат), предусмотренных планом финансово-хозяйственной деятельности учреждения.

<sup>11</sup> Заполняется муниципальным автономным учреждением, муниципальным бюджетным учреждением.

<sup>12</sup> Заполняется муниципальным казенным учреждением.

<sup>13</sup> Указываются площади недвижимого имущества, переданного в аренду, безвозмездное пользование по всем договорам, заключенным в течение отчетного периода.

<sup>14</sup> Подписывается руководителем финансово-экономической службы муниципального бюджетного учреждения, муниципального казенного учреждения в случае если ведение бухгалтерского учета не передано муниципальному казенному учреждению, осуществляющему функции по ведению бухгалтерского учета (не централизованно).

<sup>15</sup> Согласовывается руководителем муниципального казенного учреждения, осуществляющего функции по ведению бухгалтерского учета

<sup>16</sup> Применяется для муниципального бюджетного учреждения, муниципального казенного учреждения.

<sup>17</sup> Информация об отмене опубликованного ранее Отчета указывается учреждением в случае обнаружения неточностей и ошибок в Отчете и внесения изменений в опубликованный ранее Отчет.

УТВЕРЖДЕН

Заместителем начальника департамента по управлению  
муниципальными ресурсами  
О.Ю. Желтовой

**Отчет**  
**о результатах деятельности муниципального учреждения города Перми**  
**и об использовании закрепленного за ним муниципального имущества**  
**«Средняя общеобразовательная школа № 136**  
**имени полковника милиции Якова Абрамовича Вагина» г. Перми**  
**(наименование учреждения)**  
**за период с 01.01.2021 г. по 31.12.2021 г.**  
**(по состоянию на 01 января года, следующего за отчетным годом)**

**1. Общие сведения об учреждении**

1.1. Сведения об учреждении:

Полное наименование	муниципальное автономное общеобразовательное учреждение «Средняя общеобразовательная школа № 136 имени полковника милиции Якова Абрамовича Вагина» г. Перми
Сокращенное наименование	МАОУ «СОШ № 136 им. Я.А.Вагина» г. Перми
Юридический адрес	614065, Россия, Пермский край, г. Пермь, ул. Милиционера Власова, д.37
Фактический адрес	614065, Россия, Пермский край, г. Пермь, ул. Милиционера Власова, д.37
Телефон/факс/электронная почта	(342) 226-97-63 / (342) 226-97-63 / school136perm@mail.ru
Ф.И.О. руководителя, телефон	Удников Александр Николаевич, (342) 226-97-63
Документ, подтверждающий государственную регистрацию некоммерческой организации (номер, дата выдачи)	№ 1298 от 28.02.1996 г. без ограничения срока действия
Лицензия (номер, дата выдачи, срок действия)	№ 6492 от 23.09.2019 г., Серия 59Л01 №0004453. с 23.09.2019 г. до Бессрочная
Свидетельство об аккредитации (номер, дата выдачи, срок действия)	Свидетельство о государственной аккредитации № 139 от 25.09.2019 г. Серия 59А01 № 0001472 Срок действия свидетельства до 21.12.2023 г.

1.2. Виды деятельности, осуществляемые учреждением:

№	Виды деятельности учреждения	Основание (перечень разрешительных документов, на основании которых учреждение осуществляет деятельность, с указанием номеров, даты выдачи и срока действия)	
		2020	2021
1	2	3	4
1	Основной вид деятельности: - образовательные программы начального общего образования; - образовательные программы основного общего образования; - образовательные программы среднего общего образования, в том числе: - адаптированные основные общеобразовательные программы образования для обучающихся с ограниченными возможностями здоровья, а для детей-инвалидов также в соответствии с индивидуальной программой реабилитации детей-инвалидов; - образовательные программы основного общего образования и среднего общего образования, обеспечивающие изучение предметов на профильном уровне.	Устав, утвержденный распоряжением начальника департамента образования администрации города Перми от 23.08.2019 г. №059-08-01-26-165. Лицензия № 6492 от 23.09.2019 г., серия 59Л01 №0004453, с 23.09.2019 г. до Бессрочная. Свидетельство о государственной аккредитации № 139 от 25.09.2019 г. Серия 59А01 № 0001472, до 21.12.2023 г.	Устав, утвержденный распоряжением начальника департамента образования администрации города Перми от 23.08.2019 г. №059-08-01-26-165. Лицензия № 6492 от 23.09.2019 г., серия 59Л01 №0004453, с 23.09.2019 г. до Бессрочная. Свидетельство о государственной аккредитации № 139 от 25.09.2019 г. Серия 59А01 № 0001472, до 21.12.2023 г.

	- дополнительные общеразвивающие программы физкультурно-спортивной, художественной, туристско-краеведческой направленности.		
2	<p>Виды деятельности, не являющиеся основными, в том числе:</p> <ul style="list-style-type: none"> <li>- организация отдыха детей в лагере досуга и отдыха;</li> <li>- организация мероприятий в сфере образования;</li> <li>- организация отдыха детей и молодежи;</li> <li>- осуществление приносящей доход деятельности:</li> <li>- оказание платных образовательных услуг по направлениям согласно Положению об оказании платных образовательных услуг и ежегодно утверждаемому перечню;</li> <li>- сдача в аренду имущества, закрепленного за Учреждением на праве оперативного управления, а также имущества, приобретенного за счет ведения самостоятельной финансово-хозяйственной деятельности в порядке, установленном действующим законодательством Российской Федерацией и нормативно-правовыми актами органов местного самоуправления города Перми;</li> <li>- организация отдыха детей в лагере досуга и отдыха на территории Учреждения сверх бюджетного финансирования;</li> <li>- организация мероприятий в сфере образования;</li> <li>- организация отдыха детей и молодежи.</li> </ul>	Устав, утвержденный распоряжением начальника департамента образования администрации города Перми от 23.08.2019 г. №059-08-01-26-165. Лицензия № 6492 от 23.09.2019 г., серия 59Л01 №0004453, с 23.09.2019 г. до Бессрочная.	Устав, утвержденный распоряжением начальника департамента образования администрации города Перми от 23.08.2019 г. №059-08-01-26-165. Лицензия № 6492 от 23.09.2019 г., серия 59Л01 №0004453, с 23.09.2019 г. до Бессрочная.

## 1.3. Функции, осуществляемые учреждением:

№	Наименование функций	Количество штатных единиц, шт.		Доля бюджета учреждения, расходуемая на осуществление функций, %	
		2020	2021	2020	2021
1	2	3	4	5	6
1	Профильные функции	100,55	102,08	92	92
2	Непрофильные функции	8,75	8,75	9	8

1.4. Перечень услуг (работ), оказываемых учреждением<sup>4</sup>:

№	Наименование услуги (работы)	2020	2021	Категория потребителей
1	2	3	4	5
<b>1.</b>	<b>Муниципальные услуги (работы), оказываемые потребителям в соответствии с муниципальным заданием</b>			
1.1	Реализация основных общеобразовательных программ начального общего образования	630	675	Физические лица
1.2	Реализация основных общеобразовательных программ основного общего образования	678	722	Физические лица
1.3	Реализация основных общеобразовательных программ среднего общего образования	97	98	Физические лица
1.4	Организация отдыха детей и молодежи	217	170	Физические лица
<b>2</b>	<b>Услуги (работы), оказываемые потребителям за плату</b>	<b>238</b>	<b>272</b>	<b>Физические лица</b>
2.1	Подготовка детей к школе	104	115	Физические лица
2.2	Научно-техническая	134	105	Физические лица
2.3	Лагерь досуга и отдыха	-	52	Физические лица

## 1.5. Информация об установленной и фактической численности работников учреждения:

№	Наименование показателей	Ед. изм.	2020		2021	
			на начало отчетного периода	на конец отчетного периода	на начало отчетного периода	на конец отчетного периода
1	2	3	4	5	6	7
1	Установленная численность учреждения <sup>5</sup>	штук	106,54	109,30	109,30	110,83
2	Фактическая численность	штук	106,54	107,30	107,30	108,83
2.1	Количественный состав	человек	69	71	71	70
2.2	Квалификация сотрудников <sup>6</sup>		высшее образование и стаж работы: до 3-х лет - 4 с 3 до 8 лет - 7 с 8 до 14 лет - 6 с 14 до 20 лет - 7 более 20 лет - 24	высшее образование и стаж работы: до 3-х лет - 3 с 3 до 8 лет - 7 с 8 до 14 лет - 5 с 14 до 20 лет - 7 более 20 лет - 27	высшее образование и стаж работы: до 3-х лет - 3 с 3 до 8 лет - 7 с 8 до 14 лет - 5 с 14 до 20 лет - 7 более 20 лет - 27	высшее образование и стаж работы: до 3-х лет - 5 с 3 до 8 лет - 9 с 8 до 14 лет - 10 с 14 до 20 лет - 5 более 20 лет - 22
средне - специальное образование и стаж работы: до 3-х лет - 4 с 3 до 8 лет - 6 с 8 до 14 лет - 1 с 14 до 20 лет - 2 более 20 лет - 7			средне - специальное образование и стаж работы: до 3-х лет - 4 с 3 до 8 лет - 6 с 8 до 14 лет - 2 с 14 до 20 лет - 1 более 20 лет - 8	средне - специальное образование и стаж работы: до 3-х лет - 4 с 3 до 8 лет - 6 с 8 до 14 лет - 2 с 14 до 20 лет - 1 более 20 лет - 8	средне - специальное образование и стаж работы: до 3-х лет - 4 с 3 до 8 лет - 4 с 8 до 14 лет - 3 с 14 до 20 лет - 0 более 20 лет - 7	
среднее образование и стаж работы: до 3-х лет - 1 с 3 до 8 лет - 0 с 8 до 14 лет - 0 с 14 до 20 лет - 0 более 20 лет - 0			среднее образование и стаж работы: до 3-х лет - 0 с 3 до 8 лет - 1 с 8 до 14 лет - 0 с 14 до 20 лет - 0 более 20 лет - 0	среднее образование и стаж работы: до 3-х лет - 0 с 3 до 8 лет - 1 с 8 до 14 лет - 0 с 14 до 20 лет - 0 более 20 лет - 0	среднее образование и стаж работы: до 3-х лет - 0 с 3 до 8 лет - 1 с 8 до 14 лет - 0 с 14 до 20 лет - 0 более 20 лет - 0	
без образования и стаж работы: до 3-х лет - 0 с 3 до 8 лет - 0 с 8 до 14 лет - 0 с 14 до 20 лет - 0 более 20 лет - 0			без образования и стаж работы: до 3-х лет - 0 с 3 до 8 лет - 0 с 8 до 14 лет - 0 с 14 до 20 лет - 0 более 20 лет - 0	без образования и стаж работы: до 3-х лет - 0 с 3 до 8 лет - 0 с 8 до 14 лет - 0 с 14 до 20 лет - 0 более 20 лет - 0	без образования и стаж работы: до 3-х лет - 0 с 3 до 8 лет - 0 с 8 до 14 лет - 0 с 14 до 20 лет - 0 более 20 лет - 0	

## 1.6. Информация о среднегодовой численности и средней заработной плате работников учреждения:

№	Наименование показателей	Ед. изм.	2020	2021
1	2	3	4	5
1	Среднегодовая численность работников учреждения, в том числе <sup>7</sup> :	человек	65,2	64,9
	руководитель	человек	1	1
	заместители руководителя	человек	4	3,8
	специалисты	человек		
	Работники учреждения, непосредственно осуществляющие учебный (воспитательный, образовательный) процесс (в учреждениях, реализующих программы общего образования, дошкольных образовательных учреждениях, учреждениях дополнительного образования детей)	человек	51,1	51,1
	Педагогические работники, кроме работников, непосредственно осуществляющих учебный (воспитательно-образовательный) процесс	человек	4,7	3,9
	Административный персонал	человек	-	1
	Учебно-вспомогательный персонал	человек	-	1

	Рабочие	человек	4,4	3,1
2	Средняя заработная плата работников учреждения, в том числе <sup>7</sup> :	руб.	43 555,2	52035,57
	руководитель	руб.	96758,30	101108,30
	заместители руководителя	руб.	61533,30	88458,30
	специалисты	руб.	-	-
	Работники учреждения, непосредственно осуществляющие учебный (воспитательный, образовательный) процесс (в учреждениях, реализующих программы общего образования, дошкольных образовательных учреждениях, учреждениях дополнительного образования детей)	руб.	42426,8	51033,10
	Педагогические работники, кроме работников, непосредственно осуществляющих учебный (воспитательно-образовательный) процесс	руб.	33037,23	32356,84
	Административный персонал	руб.	-	43340,37
	Учебно-вспомогательный персонал	руб.	-	23125,69
	Рабочие	руб.	26056,80	23131,72

1.7. Информация об осуществлении муниципальным автономным учреждением деятельности, связанной с выполнением работ или оказанием услуг в соответствии с обязательствами перед страховщиком по обязательному социальному страхованию, и об объеме финансового обеспечения данной деятельности<sup>8</sup>:

№	Наименование услуги (работы)	Объем услуг (работ), ед. изм.		Объем финансового обеспечения, тыс. руб.	
		2020	2021	2020	2021
1	2	3	4	5	6
-	-	-	-	-	-

1.8. Информация об объеме финансового обеспечения муниципального автономного учреждения в рамках муниципальных программ, ведомственных целевых программ, утвержденных в установленном порядке<sup>9</sup>:

№	Наименование муниципальных программ, ведомственных целевых программ с указанием правового акта об их утверждении (в разрезе каждой программы)	Объем финансового обеспечения, тыс. руб.	
		2020	2021
1	2	3	4
1	Постановление администрации города Перми от 19.10.2018 №796 «Об утверждении муниципальной программы «развитие сети образовательных организаций города Перми»	1498,09	-
2	Постановление администрации города Перми от 19.10.2017 № 899 «Об утверждении муниципальной программы «Профилактика правонарушений в городе Перми»	-	-
3	Постановление администрации города Перми от 18.10.2018 N 764 «Об утверждении муниципальной программы «Социальная поддержка и обеспечение семейного благополучия населения города Перми»	458,50	524,8
4	Постановление администрации города Перми от 19.10.2018 №793 «Об утверждении муниципальной программы «Безопасный город»	55,0	60,5
5	Постановление администрации города Перми от 19.10.2018 N 792 «Об утверждении муниципальной программы «Доступное и качественное образование»	59063,80	74857,6

1.9. Состав наблюдательного совета учреждения<sup>8</sup>:

№	Фамилия, имя, отчество	Должность	Правовой акт о назначении членов наблюдательного совета (вид, дата, №, наименование)	Срок полномочий
1	2	3	4	5
1	Вылегжанина Анна Александровна	Представитель общественности (решение общего собрания работников от 01.06.2017)	Приказ начальника департамента образования администрации города Перми от 31.07.2017 № СЭД-059-08-01-09-1005	до 31.07.2022 г.
2	Гижя Юлия Викторовна	Представитель трудового коллектива (решение общего собрания работников от 01.06.2017)	Приказ начальника департамента образования администрации города Перми от 31.07.2017 № СЭД-059-08-01-09-1005	до 31.07.2022 г.

3	Кожевина Елена Владимировна	Представитель родительской общественности (решение управляющего совета от 31.05.2017)	Приказ начальника департамента образования администрации города Перми от 31.07.2017 № СЭД-059-08-01-09-1005	до 31.07.2022 г.
4	Романченко Ольга Ивановна	Представитель трудового коллектива (решение общего собрания работников от 31.05.2019)	Приказ начальника департамента образования администрации города Перми от (05.07.2019 № 059-08-01-09-611), 31.07.2017 № СЭД-059-08-01-09-1005	до 31.07.2022 г.
5	Мугутасимова Анна Валентиновна	Представитель родительской общественности (решение управляющего совета от 31.05.2017)	Приказ начальника департамента образования администрации города Перми от 31.07.2017 № СЭД-059-08-01-09-1005	до 31.07.2022 г.
6	Оборина Светлана Николаевна	Представитель органа местного самоуправления в лице учредителя - департамента образования администрации города Перми	Приказ начальника департамента образования администрации города Перми от (31.08.2021 № 059-08-01-09-931), 31.07.2017 № СЭД-059-08-01-09-1005	до 31.07.2022 г.
7	Сорожкина Ольга Анатольевна	Представитель органа местного самоуправления в лице департамента имущественных отношений администрации города Перми.	Приказ начальника департамента образования администрации города Перми от (11.07.2018 № СЭД-059-08-01-09-851), 31.07.2017 № СЭД-059-08-01-09-1005	до 31.07.2022 г.

## 2. Результат деятельности муниципального учреждения

### 2.1. Изменение балансовой (остаточной) стоимости нефинансовых активов:

№	Наименование показателей	Ед. изм.	2020	2021	Изменение стоимости нефинансовых активов, %
1	2	3	4	5	6
1	Балансовая стоимость нефинансовых активов	тыс. руб.	169193,7	176604,2	4,4
2	Остаточная стоимость нефинансовых активов	тыс. руб.	133116,3	136059,5	2,2

### 2.2. Общая сумма выставленных требований в возмещение ущерба по недостаткам и хищениям:

№	Наименование показателей	Ед. изм.	2020	2021
1	2	3	4	5
1	Общая сумма выставленных требований в возмещение ущерба по недостаткам и хищениям, в том числе:	тыс. руб.	-	-
1.1	материальных ценностей	тыс. руб.	-	-
1.2	денежных средств	тыс. руб.	-	-
1.3	от порчи материальных ценностей	тыс. руб.	-	-

### 2.3. Изменение дебиторской и кредиторской задолженности в разрезе поступлений (выплат)<sup>10</sup>:

№	Наименование показателей	Ед. изм.	2020	2021	Изменение суммы задолженности относительно предыдущего отчетного года, %	Причины образования просроченной кредиторской задолженности, дебиторской задолженности, нерелевантной к взысканию
1	2	3	4	5	6	7
1	Сумма дебиторской задолженности, в том числе:	тыс. руб.	2693,3	147037,7	5359,4	х
1.1	в разрезе поступлений	тыс. руб.	2630,9	146923,0	5484,5	



1.1.1	Доходы от собственности	тыс. руб.	2226,1	1111,9	-50,05	
1.1.2	Возмещение коммунальных услуг арендаторами	тыс. руб.	360,7	158,3	-56,11	
1.1.3	Платные образовательные услуги	тыс. руб.	44,1	65,1	47,62	
1.1.4	Доходы будущих периодов (субсидии на МЗ)	тыс. руб.	-	105321,9	100	
1.1.5	Доходы будущих периодов (субсидии на ИЦ)	тыс. руб.	-	40228,4	100	
1.2	Расчеты по доходам от штрафных санкций	тыс. руб.	-	37,4	100	
1.2.1	В разрезе выплат	тыс. руб.	62,4	115,6	85,3	
1.2.2	Коммунальные услуги	тыс. руб.	59,2	115,6	95,3	
1.2.3	Взносы в ФСС РФ (НС и ПЗ)	тыс. руб.	-	-	-	
1.2.4	Страховые взносы в ФФОМС	тыс. руб.	-	-	-	
1.2.5	Страховые взносы в ПФР по суммарному тарифу	тыс. руб.	-	-	-	
1.2.3	Расчеты по прочим работам, услугам	тыс. руб.	-	-	-	
1.2.4	Расчеты по приобретению материальных запасов	тыс. руб.	-	-	-	
1.2.5	Расчеты по приобретению основных средств	тыс. руб.	3,2	-	-100	
1.2.6	Расчеты по налогам	тыс. руб.	-	-	-	
2	Нереальная к взысканию ДЗ	тыс. руб.	-	-	-	
3	<b>Сумма кредиторской задолженности, в том числе:</b>	тыс. руб.	2249,1	4484,3	99,4	x
	<b>в разрезе поступлений</b>	тыс. руб.	2091,0	4484,3	114,5	
3.1	Доходы от собственности	тыс. руб.	-	-	-	
3.2	Платные образовательные услуги	тыс. руб.	539,1	767,0	42,3	
3.3	Субсидии на иные цели	тыс. руб.	-	-	-	
3.4	Иные доходы	тыс. руб.	220,9	20,6	-90,7	
3.5	Расчёты по прочим платежам в бюджет	тыс. руб.	1331,0	3696,7	177,7	
	<b>в разрезе выплат</b>	тыс. руб.	158,1	-	-100	x
3.6	Средства, полученные во временное распоряжение	тыс. руб.	-	-	-	
3.7	Пособия по социальной помощи населению	тыс. руб.	158,1	-	-100	
3.8	Расчеты по оплате труда	тыс. руб.	-	-	-	
3.9	Расчеты по работам, услугам по содержанию имущества	тыс. руб.	-	-	-	
3.10	Расчеты по прочим работам, услугам	тыс. руб.	-	-	-	-
3.11	Расчеты по приобретению основных средств	тыс. руб.	-	-	-	-

3.12	Начисления на выплаты по оплате труда	тыс. руб.	-	-	-	-
4	Просроченная кредиторская задолженность	тыс. руб.	-	-	-	-

## 2.4. Информация о суммах доходов, полученных учреждением от оказания платных услуг (выполнения работ):

№	Наименование показателей	Ед. изм.	2020		2021	
			план	факт	план	факт
1	2	3	4	5	6	7
1	Сумма доходов, полученных от оказания платных услуг (выполнения работ), в том числе:	тыс. руб.	1670,7	1670,7	2373,2	2373,2
1.1	частично платных, из них по видам услуг (работ):	тыс. руб.	-	-	-	-
1.2	полностью платных, из них по видам услуг (работ):	тыс. руб.	1670,7	1670,7	2373,2	2373,2
1.2.1	Подготовка детей к школе	тыс. руб.	546,5	546,5	1144,7	1144,7
1.2.2	Научно-техническая	тыс. руб.	1124,2	1124,2	1003,6	1003,6
1.2.3	Лагерь досуга и отдыха	тыс. руб.	-	-	224,9	224,9
2	Сумма доходов, полученных при осуществлении основных видов деятельности сверх муниципального задания, в том числе:	тыс. руб.	-	-	-	-
	...					
3	Сумма доходов, полученных при осуществлении иных видов деятельности, в том числе:	тыс. руб.	-	-	-	-

2.5. Информация об исполнении муниципального задания учредителя<sup>4</sup>:

№	Наименование услуги (работы)	Объем услуг (работ), ед. изм.				Объем финансового обеспечения, тыс. руб.				Объем услуг (работ), оказанных сверх муниципального задания, ед. изм.	
		план		факт		план		факт			
		2020	2021	2020	2021	2020	2021	2020	2021	2020	2021
1	2	3	4	5	6	7	8	9	10	11	12
1	Реализация основных общеобразовательных программ начального общего образования	630	675	629	675	16346,3	21783,4	15881,36	21433,7	-	-
2	Обеспечение своевременной выплаты заработной платы работникам в первые рабочие дни 2019 года с учетом установленных сроков (уведомление по расчетам между бюджетами Министерства образования и науки Пермского края № 4 от 26.09.2018), Обеспечение своевременной выплаты заработной платы работникам в первые рабочие дни 2020 года с учетом установленных сроков (уведомление по расчетам между бюджетами Министерства образования и науки Пермского края от 26 сентября 2019 г. № 5264229	-	-	-	-	3455,7	-	3455,7	-	-	-

3	Реализация основных общеобразовательных программ основного общего образования	678	722	678	721	24505,4	26437,0	24505,36	26437,0	-	-
4	Реализация основных общеобразовательных программ среднего общего образования	97	98	97	98	3705,0	4445,4	3705,0	4445,4	-	-
5	Организация отдыха детей и молодежи	217	170	217	170	458,51	522,5	458,51	522,5	-	-
6	Нормативные затраты на содержание муниципального имущества	-	-	-	-	1063,9	1051,9	1063,9	1051,9	-	-
7	Затраты на уплату налогов	-	-	-	-	1401,4	1488,4	1401,4	1488,4	-	-

2.6. Информация о ценах (тарифах) на платные услуги (работы), оказываемые потребителям (в динамике в течение отчетного года):

N	Наименование услуги (работы)	Ед. изм.	Цены (тарифы) на платные услуги (работы), оказываемые потребителям																								
			2021 год																								
			план												факт												
январь	февраль	март	апрель	май	июнь	июль	август	сентябрь	октябрь	ноябрь	декабрь	январь	февраль	март	апрель	май	июнь	июль	август	сентябрь	октябрь	ноябрь	декабрь				
1	2	3	4	5	6	7	8	9	10	11	12	13	14	15	16	17	18	19	20	21	22	23	24	25	26	27	
1	Подготовка детей к школе	Руб.	2500,00	2500,00	2500,00	2500,00	-	-	-	-	-	2500,00	2500,00	2500,00	2500,00	2500,00	2500,00	2500,00	-	-	-	-	-	2500,00	2500,00	2500,00	
2	Научно-техническая	Руб.	1600,00	1600,00	1600,00	1600,00	1600,00	-	-	-	1650,00	1650,00	1650,00	1650,00	1600,00	1600,00	1600,00	1600,00	1600,00	1600,00	-	-	-	1650,00	1650,00	1650,00	1650,00
3	Лагерь досуга и отдыха	Руб.	-	-	-	-	-	4088,28	-	-	-	-	-	-	-	-	-	-	-	4088,28	-	-	-	-	-	-	

2.7. Информация о результатах оказания услуг (выполнения работ):

№	Наименование показателей	Ед. изм.	2020		2021	
			план	факт	план	факт
1	2	3	4	5	6	7
1	Общее количество потребителей, воспользовавшихся услугами (работами) учреждения, в том числе:	ед.	1880	1859	1937	1935
1.1	бесплатными, из них по видам услуг (работ):	ед.	1622	1621	1665	1664
	Реализация основных общеобразовательных программ начального общего образования	ед.	630	629	675	675
	Реализация основных общеобразовательных программ основного общего образования	ед.	678	678	722	721
	Реализация основных общеобразовательных программ среднего общего образования	ед.	97	97	98	98
	Организация отдыха детей и молодежи	ед.	217	217	170	170
1.2	полностью платными, из них по видам услуг (работ):	ед.	258	238	272	271
	Подготовка детей к школе	ед.	105	104	115	114
	Научно-техническая	ед.	153	134	105	105

	Лагерь досуга и отдыха	ед.	-	-	52	52
2	Средняя стоимость получения частично платных услуг для потребителей, в том числе по видам услуг (работ) <sup>8</sup> :	руб.	-	-	-	-
3	Средняя стоимость получения платных услуг для потребителей, в том числе по видам услуг (работ) <sup>8</sup> :	руб.	1876,47	1908,01	2464,79	2464,66
	Подготовка детей к школе	руб.	2500,00	2500,00	2500,00	2500,00
	Научно-техническая	руб.	1448,56	1448,56	1622,22	1622,22
	Лагерь досуга и отдыха	руб.	-	-	4088,28	4088,28

## 2.8. Информация о жалобах потребителей:

№	Виды зарегистрированных жалоб	Количество жалоб		Принятые меры по результатам рассмотрения жалоб
		2020	2021	
1	2	3	4	5
1	Жалобы потребителей, поступившие в учреждение	-	-	-
2	Жалобы потребителей, поступившие учредителю	1	-	-
3	Жалобы потребителей, поступившие Главе города Перми	-	-	-
4	Жалобы потребителей, поступившие губернатору Пермского края	-	-	-
5	Жалобы потребителей, поступившие в прокуратуру города Перми	-	-	-

2.9. Информация о суммах кассовых и плановых поступлений (с учетом возвратов) и выплат (с учетом восстановленных кассовых выплат), предусмотренных планом финансово-хозяйственной деятельности учреждения<sup>11</sup>:

№	Наименование показателей	Ед. изм.	2020год	2021год
1	2	3	4	5
<b>1</b>	<b>Суммы плановых поступлений (с учетом возвратов), в том числе:</b>	<b>тыс. руб.</b>	<b>65332,89</b>	<b>80476,9</b>
	в разрезе поступлений			
	Субсидии на выполнение государственного (муниципального) задания	тыс. руб.	47480,39	55263,7
	Собственные доходы учреждения	тыс. руб.	<b>3339,23</b>	<b>5034,0</b>
	Доходы от оказания платных услуг		1849,62	2277,0
	Доходы от собственности		872,13	1114,2
	Иные доходы		-	-
	Добровольные пожертвования	тыс. руб.	-	-
	Возмещение коммунальных услуг		617,48	642,8
	Грант		-	1000,0
	Субсидии на иные цели	тыс. руб.	14513,27	20179,2
<b>2</b>	<b>Суммы кассовых поступлений (с учетом возвратов), в том числе:</b>	<b>тыс. руб.</b>	<b>67200,32</b>	<b>80494,7</b>
	в разрезе поступлений			
	Субсидии на выполнение государственного (муниципального) задания	тыс. руб.	47480,39	55263,6
	Собственные доходы учреждения	тыс. руб.	2603,33	5051,9
	Доходы от оказания платных услуг		1670,68	2277,0
	Доходы от собственности(аренда)		614,31	1114,2
	Возмещение коммунальных услуг		318,34	660,7
	Грант		-	1000,0
	Добровольные пожертвования	тыс. руб.	-	-
	Субсидии на иные цели	тыс. руб.	14513,27	20179,2
<b>3</b>	<b>Суммы плановых выплат (с учетом восстановленных кассовых выплат), в том числе:</b>	<b>тыс. руб.</b>	<b>70765,62</b>	<b>81808,9</b>
	в разрезе выплат			
	Субсидии на выполнение государственного (муниципального) задания	тыс. руб.	<b>50936,06</b>	<b>55728,7</b>
	Заработная плата	тыс. руб.	30888,93	33975,8
	Прочие выплаты	тыс. руб.	139,96	138,2
	Начисления на выплаты по оплате труда	тыс. руб.	9238,49	10260,7
	Услуги связи	тыс. руб.	127,19	123,0
	Пособия по социальной помощи населению	тыс. руб.	44,41	-

	Коммунальные услуги	тыс. руб.	2108,65	2661,0
	Работы, услуги по содержанию имущества	тыс. руб.	2758,57	2662,5
	Прочие работы, услуги	тыс. руб.	1602,60	1958,3
	Услуги, работы для целей капитальных вложений	тыс. руб.	-	-
	Прочие расходы	тыс. руб.	7,61	92,3
	Налоги, пошлины и сборы	тыс. руб.	1404,63	1488,4
	Увеличение стоимости основных средств	тыс. руб.	1998,90	1795,4
	Увеличение стоимости прочих материальных запасов	тыс. руб.	536,85	520,2
	Увеличение стоимости строительных материалов	тыс. руб.	54,68	39,7
	Страхование	тыс. руб.	13,35	13,6
	Увеличение стоимости прочих материальных запасов однократного применения	тыс. руб.	11,24	-
	<b>Собственные доходы учреждения</b>	<b>тыс. руб.</b>	<b>4295,48</b>	<b>5900,3</b>
	Заработная плата	тыс. руб.	794,37	1698,2
	Прочие выплаты	тыс. руб.	-	20,9
	Начисления на выплаты по оплате труда	тыс. руб.	216,86	512,9
	Услуги связи	тыс. руб.	-	-
	Коммунальные услуги	тыс. руб.	822,25	745,9
	Работы, услуги по содержанию имущества	тыс. руб.	363,61	303,2
	Услуги, работы для целей капитальных вложений	тыс. руб.	-	-
	Прочие работы, услуги	тыс. руб.	1154,76	719,4
	Прочие расходы	тыс. руб.	-	-
	Налоги, пошлины и сборы	тыс. руб.	257,99	197,0
	Другие экономические санкции	тыс. руб.	10	-
	Увеличение стоимости основных средств	тыс. руб.	503,20	1481,6
	Увеличение стоимости материальных запасов	тыс. руб.	120,58	221,2
	Увеличение стоимости строительных материалов	тыс. руб.	12,0	-
	Увеличение стоимости мягкого инвентаря	тыс. руб.	30,0	-
	Увеличение стоимости прочих материальных запасов однократного применения	тыс. руб.	9,86	-
	<b>Субсидии на иные цели</b>	<b>тыс. руб.</b>	<b>15534,08</b>	<b>20179,2</b>
	Заработная плата	тыс. руб.	4277,76	6111,9
	Начисления на выплаты по оплате труда	тыс. руб.	1291,88	1845,8
	Прочие работы, услуги	тыс. руб.	80,0	-
	Увеличение стоимости прочих материальных запасов однократного применения	тыс. руб.	17,93	-
	Пособия по социальной помощи населению	тыс. руб.	7951,08	12221,6
	Налоги, пошлины и сборы	тыс. руб.	37,21	-
	Увеличение стоимости основных средств	тыс. руб.	23,50	-
	Увеличение стоимости материальных запасов	тыс. руб.	4,0	-
	Работы, услуги по содержанию имущества	тыс. руб.	1850,72	-
	<b>Суммы кассовых выплат (с учетом восстановленных кассовых выплат), в том числе:</b>	<b>тыс. руб.</b>	<b>67366,7</b>	<b>76656,5</b>
4	в разрезе выплат			
	<b>Субсидии на выполнение государственного (муниципального) задания</b>	<b>тыс. руб.</b>	<b>50471,3</b>	<b>55379,0</b>
	Заработная плата	тыс. руб.	30586,58	33812,5
	Начисления на выплаты по оплате труда	тыс. руб.	9097,98	10080,5
	Услуги связи	тыс. руб.	127,19	123,0
	Коммунальные услуги	тыс. руб.	2108,65	2661,0
	Работы, услуги по содержанию имущества	тыс. руб.	2758,57	2662,5
	Прочие работы, услуги	тыс. руб.	1602,60	1958,3
	Прочие расходы	тыс. руб.	62,29	135,9
	Увеличение стоимости основных средств	тыс. руб.	1998,90	1795,4
	Увеличение стоимости основных средств	тыс. руб.	536,85	-

Увеличение стоимости прочих материальных запасов однократного применения	тыс. руб.	11,24	555,8
Социальные пособия и компенсации персоналу в денежной форме	тыс. руб.	117,89	92,3
Страхование	тыс. руб.	13,5	13,4
Налоги	тыс. руб.	1404,63	1488,4
Услуги, работы для целей капитальных вложений	тыс. руб.	-	-
<b>Собственные доходы учреждения</b>	<b>тыс. руб.</b>	<b>2692,35</b>	<b>4795,0</b>
Заработная плата	тыс. руб.	459,55	1319,7
Прочие выплаты	тыс. руб.	-	46,9
Начисления на выплаты по оплате труда	тыс. руб.	143,71	398,6
Услуги связи	тыс. руб.	-	-
Коммунальные услуги	тыс. руб.	416,66	736,9
Работы, услуги по содержанию имущества	тыс. руб.	234,27	247,5
Прочие работы, услуги	тыс. руб.	786,26	526,5
Налоги	тыс. руб.	112,44	169,6
Услуги, работы для целей капитальных вложений	тыс. руб.	-	-
Увеличение стоимости основных средств	тыс. руб.	432,28	1189,2
Увеличение стоимости материальных запасов	тыс. руб.	107,18	160,1
<b>Субсидии на иные цели</b>	<b>тыс. руб.</b>	<b>14203,05</b>	<b>16482,5</b>
Заработная плата	тыс. руб.	3837,79	5662,2
Начисления на выплаты по оплате труда	тыс. руб.	1122,23	1709,9
Прочие работы, услуги	тыс. руб.	80,0	-
Пособия по социальной помощи населению	тыс. руб.	7129,90	9060,4
Социальные пособия и компенсации персоналу в денежной форме	тыс. руб.	100,18	50,0
Социальные компенсации персоналу в натуральной форме	тыс. руб.	-	-
Увеличение стоимости основных средств	тыс. руб.	23,50	-
Увеличение стоимости материальных запасов	тыс. руб.	4,0	-
Увеличение стоимости прочих материальных запасов однократного применения	тыс. руб.	17,61	-
Работы, услуги по содержанию имущества	тыс. руб.	1850,63	-
Налоги, пошлины и сборы	тыс. руб.	37,21	-

2.10. Информация о показателях кассового исполнения бюджетной сметы учреждения и показателях доведенных учреждению лимитов бюджетных обязательств<sup>12</sup>:

№	Наименование расходов	Ед. изм.	КБК	Утверждено лимитов бюджетных обязательств	Кассовый расход	% исполнения
1	2	3	4	5	6	7
-	-	-	-	-	-	-

2.11. Информация об общей сумме прибыли муниципального автономного учреждения после налогообложения в отчетном периоде<sup>8</sup>:

№	Наименование показателей	Ед. изм.	2020		2021	
			план	факт	план	факт
1	2	3	4	5	6	7
1	Общая сумма прибыли муниципального автономного учреждения после налогообложения в отчетном периоде, всего, в том числе:	тыс. руб.	0	0	0	0
1.1	сумма прибыли после налогообложения, образовавшаяся в связи с оказанием муниципальным автономным учреждением частично платных услуг (работ)	тыс. руб.	0	0	0	0
1.2	сумма прибыли после налогообложения, образовавшаяся в связи с оказанием муниципальным автономным учреждением платных услуг (работ)	тыс. руб.	0	0	0	0

### 3. Об использовании имущества, закрепленного за муниципальным учреждением

3.1. Информация об общей стоимости недвижимого и движимого имущества муниципального учреждения:

3.1.1. муниципального автономного учреждения, муниципального бюджетного учреждения:

№	Наименование показателей	Ед. изм.	2020		2021	
			на начало отчетного периода	на конец отчетного периода	на начало отчетного периода	на конец отчетного периода
1	2	3	4	5	6	7
1	Общая балансовая стоимость имущества муниципального учреждения, в том числе:	тыс. руб.	135173,6	168090,7	168090,7	175371,3
1.1	приобретенного муниципальным учреждением за счет средств, выделенных учредителем, в том числе:	тыс. руб.	133271,3	165693,6	165693,6	171752,5
1.1.1	недвижимого имущества	тыс. руб.	118761,0	149104,2	149104,2	149104,2
1.2	приобретенного муниципальным учреждением за счет доходов, полученных от платных услуг и иной приносящей доход деятельности, в том числе:	тыс. руб.	1902,3	2397,1	2397,1	3618,8
1.2.1	недвижимого имущества	тыс. руб.	-	-	-	-
2	Общая балансовая стоимость имущества, закрепленного за муниципальным учреждением на праве оперативного управления, в том числе:	тыс. руб.	53259,5	55292,6	55292,6	63849,5
2.1	недвижимого имущества, всего, из него:	тыс. руб.	38854,9	38855,0	38855,0	38855,0
2.1.1	переданного в аренду	тыс. руб.	1881,0	1881,0	1881,0	1881,0
2.1.2	переданного в безвозмездное пользование	тыс. руб.	3789,5	2368,8	2368,8	2104,0
2.2	движимого имущества, всего	тыс. руб.	14139,9	16437,6	16437,6	24994,5
2.3	особо ценного движимого имущества, всего, из него:	тыс. руб.	10597,4	12036,0	12036,0	22478,7
2.3.1	переданного в аренду	тыс. руб.	123,4	123,4	123,4	123,4
2.3.2	переданного в безвозмездное пользование	тыс. руб.	462,1	319,7	319,7	264,4
2.4	иного движимого имущества, всего, из него:	тыс. руб.	3542,5	4401,6	4401,6	2515,8
2.4.1	переданного в аренду	тыс. руб.	1512,1	1512,1	1512,1	1512,1
2.4.2	переданного в безвозмездное пользование	тыс. руб.	269,5	269,5	269,5	218,1
3	Общая остаточная стоимость имущества муниципального учреждения, в том числе:	тыс. руб.	102403,1	132013,5	132013,5	134722,7
3.1	приобретенного муниципальным учреждением за счет средств, выделенных учредителем, в том числе:	тыс. руб.	102117,9	131766,0	131766,0	133544,2
3.1.1	недвижимого имущества	тыс. руб.	101880,0	131468,4	131468,4	130713,3
3.2	приобретенного муниципальным учреждением за счет доходов, полученных от платных услуг и иной приносящей доход деятельности, в том числе:	тыс. руб.	285,2	247,5	247,5	1178,5
3.2.1	недвижимого имущества	тыс. руб.	-	-	-	-
4	Общая остаточная стоимость имущества, закрепленного за муниципальным учреждением на праве оперативного управления, в том числе:	тыс. руб.	22522,1	21659,6	21659,6	23602,3
4.1	недвижимого имущества, всего, из него:	тыс. руб.	21974,0	21219,0	21219,0	20464,0
4.1.1	переданного в аренду	тыс. руб.	904,8	878,0	878,0	851,1
4.1.2	переданного в безвозмездное пользование	тыс. руб.	1822,9	1105,6	1105,6	952,0
4.2	движимого имущества, всего	тыс. руб.	548,0	440,6	440,6	3138,3
4.3	особо ценного движимого имущества, всего, из него:	тыс. руб.	445,6	362,5	362,5	3138,3
4.3.1	переданного в аренду	тыс. руб.	-	-	-	15,2
4.3.2	переданного в безвозмездное пользование	тыс. руб.	-	-	-	-
4.4	иного движимого имущества, всего, из него:	тыс. руб.	102,4	78,1	78,1	-
4.4.1	переданного в аренду	тыс. руб.	44,0	29,3	29,3	-
4.4.2	переданного в безвозмездное пользование	тыс. руб.	-	-	-	-

## 3.2. Информация об использовании имущества, закрепленного за муниципальным учреждением:

№	Наименование показателей	Ед. изм.	2020		2021	
			на начало отчетного периода	на конец отчетного периода	на начало отчетного периода	на конец отчетного периода
1	2	3	4	5	6	7
1	Количество объектов недвижимого имущества, закрепленного за муниципальным учреждением на праве оперативного управления, из них:	ед.	4	4	4	4
1.1	зданий, строений, сооружений	ед.	1	1	1	1
1.2	иных объектов (замощений, заборов и других), в том числе:	ед.	3	3	3	3
1.3	количество неиспользованных объектов недвижимого имущества, из них:	ед.	-	-	-	-
1.3.1	зданий, строений, сооружений	ед.	-	-	-	-
1.3.2	иных объектов (замощений, заборов и других)	ед.	-	-	-	-
2	Количество объектов особо ценного движимого имущества, закрепленного за муниципальным учреждением на праве оперативного управления <sup>11</sup> , в том числе:	ед.	28871	31792	31792	40535
	количество неиспользованных объектов особо ценного движимого имущества	ед.	-	-	-	-
3	Общая площадь объектов недвижимого имущества, закрепленного за муниципальным учреждением на праве оперативного управления, из них:	кв. м	15814,76	15814,76	15814,76	15814,76
3.1	зданий, строений, сооружений, в том числе:	кв. м	5981	5981	5981	5981
3.1.1	переданного в аренду <sup>13</sup>	кв. м	397,2	397,2	397,2	397,2
3.1.2	переданного в безвозмездное пользование <sup>13</sup>	кв. м	800,2	500,2	500,2	444,3
3.2	иных объектов (замощений, заборов и других)	кв. м	9833,76	9833,76	9833,76	9833,76
4	Общая площадь неиспользуемого недвижимого имущества, закрепленного за муниципальным учреждением на праве оперативного управления, в том числе:	кв. м	-	-	-	-
4.1	переданного в аренду <sup>13</sup>	кв. м	-	-	-	-
4.2	переданного в безвозмездное пользование <sup>13</sup>	кв. м	-	-	-	-
5	Объем средств, полученных от сдачи в аренду в установленном порядке имущества, закрепленного за муниципальным учреждением на праве оперативного управления	тыс. руб.	-	614,3	-	1053,9

Руководитель муниципального автономного учреждения

\_\_\_\_\_ А.Н. Удников  
(подпись) (расшифровка подписи)

Исполнитель (лицо, ответственное за составление отчета)

\_\_\_\_\_ (подпись) (расшифровка подписи)

СОГЛАСОВАН

\_\_\_\_\_  
(начальник департамента имущественных отношений администрации города Перми)

СОГЛАСОВАН <15>

\_\_\_\_\_  
(руководитель муниципального казенного учреждения, осуществляющего функции по ведению бухгалтерского учета)



СОГЛАСОВАН <16>

(руководитель функционального (территориального) органа администрации города Перми, осуществляющего функции и полномочия учредителя)

Отчет о результатах деятельности  
муниципального учреждения города Перми  
\_\_\_\_\_ за период

(наименование учреждения)

с \_\_\_\_\_ по \_\_\_\_\_,  
опубликованный ранее в печатном средстве  
массовой информации «Официальный  
бюллетень органов местного самоуправления  
муниципального образования город Пермь»  
от \_\_\_\_\_ N \_\_\_\_\_, на официальном сайте  
муниципального образования город Пермь  
в информационно-телекоммуникационной  
сети Интернет, считать недействительным <17>.

-----  
<1> Отчет о результатах деятельности муниципального автономного учреждения утверждается руководителем функционального (территориального) органа администрации города Перми, осуществляющего функции и полномочия учредителя муниципального автономного учреждения города Перми. Отчет о результатах деятельности муниципального бюджетного учреждения, муниципального казенного учреждения утверждается руководителем соответствующего учреждения.

<2> Год, предшествующий отчетному году.

<3> Отчетный год.

<4> Заполняется муниципальным автономным учреждением, муниципальным бюджетным учреждением, муниципальным казенным учреждением, в отношении которого органом, осуществляющим функции и полномочия учредителя, принято решение о формировании им муниципального задания на оказание услуг (выполнение работ).

<5> Для муниципальных казенных учреждений - установленная численность учреждения, для муниципальных автономных учреждений, муниципальных бюджетных учреждений - численность в соответствии с утвержденным штатным расписанием учреждения. В случае изменения установленной численности учреждения указываются причины, приведшие к их изменению на конец отчетного периода.

<6> Указывается уровень профессионального образования и стаж работы сотрудников.

<7> Категории (группы) работников указываются в соответствии с отраслевым Положением о системе оплаты труда работников муниципальных учреждений, утвержденным постановлением администрации города Перми.

<8> Заполняется муниципальным автономным учреждением.

<9> Заполняется муниципальным автономным учреждением. Отчет по муниципальным программам, ведомственным целевым программам представляется в рамках деятельности, осуществленной учреждением.

<10> Заполняется муниципальным казенным учреждением, муниципальным автономным и бюджетным учреждением в разрезе поступлений (выплат), предусмотренных планом финансово-хозяйственной деятельности учреждения.

<11> Заполняется муниципальным автономным учреждением, муниципальным бюджетным учреждением.

<12> Заполняется муниципальным казенным учреждением.

<13> Указываются площади недвижимого имущества, переданного в аренду, безвозмездное пользование по всем договорам, заключенным в течение отчетного периода.

<15> Согласовывается руководителем муниципального казенного учреждения, осуществляющего функции по ведению бухгалтерского учета.

<16> Применяется для муниципального бюджетного учреждения, муниципального казенного учреждения.

<17> Информация об отмене опубликованного ранее Отчета указывается учреждением в случае обнаружения неточностей и ошибок в Отчете и внесения изменений в опубликованный ранее Отчет.

УТВЕРЖДЕН  
Заместителем начальника департамента  
по управлению муниципальными ресурсами

О.Ю. Желтовой  
(руководитель функционального (территориального)  
органа администрации города Перми,  
осуществляющего функции и полномочия учредителя  
муниципального автономного учреждения города Перми)

**Отчет  
о результатах деятельности муниципального учреждения города Перми  
и об использовании закрепленного за ним муниципального имущества  
муниципального автономного общеобразовательного учреждения  
«Школа «Диалог» г. Перми**

(наименование учреждения)  
за период с 01.01.2021 по 31.12.2021  
(по состоянию на 01 января года, следующего за отчетным годом)

**1. Общие сведения об учреждении**

1.1. Сведения об учреждении:

Полное наименование	муниципальное автономное общеобразовательное учреждение «Школа «Диалог» г. Перми
Сокращенное наименование	МАОУ «Школа «Диалог» г. Перми
Юридический адрес	614113, Россия, Пермский край, г. Пермь, ул. Липатова д.2.
Фактический адрес	614113, Россия, Пермский край, г. Пермь, ул. Липатова д.2; 614113, Россия, Пермский край, г. Пермь, ул. Шишкина, д.15; 614113, Россия, Пермский край, г. Пермь, ул. Шишкина, д. 18
Телефон/факс/электронная почта	(342)282-73-55,(342)282-73-69; : Shkola119@obrazovanie.perm.ru
Ф.И.О. руководителя, телефон	Кадочникова Татьяна Федоровна тел.(342) 282-74-99
Документ, подтверждающий государственную регистрацию некоммерческой организации (номер, дата выдачи)	Серия 59 № 001164861 от 20.11.2002г., срок действия - бессрочно.
Лицензия (номер, дата выдачи, срок действия)	Серия 59Л01 № 0004839 от 23.12.2020, срок действия - бессрочно.
Свидетельство об аккредитации (номер, дата выдачи, срок действия)	Серия 59А01 № 0001627 от 19.01.2021 до 16.11.2023

1.2. Виды деятельности, осуществляемые учреждением:

№	Виды деятельности учреждения	Основание (перечень разрешительных документов, на основании которых учреждение осуществляет деятельность, с указанием номеров, даты выдачи и срока действия)	
		2020	2021
1	2	3	4
1	Основные виды деятельности: Основные общеобразовательные программы: образовательные программы начального общего образования; образовательные программы основного общего образования; образовательные программы среднего общего образования. Рамках реализации основных общеобразовательных программ, учреждение осуществляет деятельность по : адаптированным основным общеобразовательным программам образования для обучающихся с ограниченными возможностями	Устав, утвержден распоряжением начальника департамента образования администрации города Перми от 19.11.2019 № 059-08-01-26-251 Лицензия Серия 59Л01 № 0002006 от 31.07.2015, срок действия – бессрочно Свидетельство об аккредитации серия ПК № 059007 от 16.11.2011 до 16.11.2023г.	

	здоровья, а для детей инвалидов также в соответствии с индивидуальной программой реабилитации детей-инвалидов; образовательным программам среднего общего образования, обеспечивающим изучение предметов на профильном уровне. Дополнительные общеобразовательные программы: художественной, физкультурно-спортивной, социально-педагогической и иной направленностей.		
2	Основные виды деятельности: Основные общеобразовательные программы: образовательные программы начального общего образования; образовательные программы основного общего образования; образовательные программы среднего общего образования. Рамках реализации основных общеобразовательных программ, учреждение осуществляет деятельность по : адаптированным основным общеобразовательным программам образования для обучающихся с ограниченными возможностями здоровья, а для детей инвалидов также в соответствии с индивидуальной программой реабилитации детей-инвалидов; образовательным программам среднего общего образования, обеспечивающим изучение предметов на профильном уровне. Дополнительные общеобразовательные программы: технической, естественнонаучной, туристско-краеведческой ,художественной, физкультурно-спортивной, социально-педагогической и иной направленности.		Устав, утвержден распоряжением начальника департамента образования администрации города Перми от 29.10.2020 № 059-08-01-26-188 Лицензия Серия 59Л01 № 0004839 от 23.12.2020, срок действия - бессрочно. Свидетельство об аккредитации серия 59А01 № 0001627 от 19.01.2021до 16.11.2023
3	Виды деятельности, не являющиеся основными: организация отдыха детей в лагере досуга и отдыха; организация мероприятий в сфере образования; осуществление приносящей доход деятельности: -оказание платных образовательных услуг по направлениям согласно Положению об оказании платных образовательных услуг и ежегодно утверждаемому перечню; -сдача в аренду имущества, закрепленного за Учреждением на праве оперативного управления, а также имущества, приобретенного за счет ведения самостоятельной финансово-хозяйственной деятельности, в порядке, установленном действующим законодательством Российской Федерацией и нормативно-правовыми актами органов местного самоуправления города Перми; организация отдыха детей в лагере досуга и отдыха на территории Учреждения сверх бюджетного финансирования; организация мероприятий в сфере образования.	Устав, утвержден распоряжением начальника департамента образования администрации города Перми от 19.11.2019 № 059-08-01-26-251 Лицензия Серия 59Л01 № 0002006 от 31.07.2015, срок действия – бессрочно Свидетельство об аккредитации серия ПК № 059007 от 16.11.2011до 16.11.2023г.	

4	<p>Учреждение для граждан и юридических лиц за плату и на одинаковых при оказании одних и тех же услуг оказывает платные дополнительные образовательные услуги.</p> <p>Виды деятельности, не являющиеся основными: организация отдыха детей в лагере досуга и отдыха;</p> <p>-сдача в аренду имущества, закрепленного за Учреждением на праве оперативного управления, а также имущества, приобретенного за счет ведения самостоятельной финансово-хозяйственной деятельности, в порядке, установленном действующим законодательством Российской Федерацией и нормативно-правовыми актами органов местного самоуправления города Перми;</p> <p>организация мероприятий в сфере образования: организация отдыха детей в лагере досуга и отдыха на территории Учреждения сверх муниципального задания.</p>		<p>Устав, утвержден распоряжением начальника департамента образования администрации города Перми от 29.10.2020 № 059-08-01-26-188</p> <p>Лицензия Серия 59Л01 № 0004839 от 23.12.2020, срок действия - бессрочно.</p> <p>Свидетельство об аккредитации серия 59А01 № 0001627 от 19.01.2021 до 16.11.2023</p>
---	--	--	--

## 1.3. Функции, осуществляемые учреждением:

№	Наименование функций	Количество штатных единиц, шт.		Доля бюджета учреждения, расходующаяся на осуществление функций, %	
		2020	2021	2020	2021
1	2	4	5	6	7
1	Профильные функции	165,06	162,86	95,4%	95,32%
2	Непрофильные функции	8	8	4,6%	4,68%

1.4. Перечень услуг (работ), оказываемых учреждением<sup>4</sup>:

№	Наименование услуги (вид работ)	2020	2021	Категории потребителей
1	2	3	4	5
1	Муниципальные услуги (работы), оказываемые потребителям в соответствии с муниципальным заданием			
1.1	Реализация основных общеобразовательных программ начального общего образования	1021	998	Физические лица
1.2	Реализация основных общеобразовательных программ основного общего образования	1071	1063	Физические лица
1.3	Реализация основных общеобразовательных программ среднего общего образования	141	152	Физические лица
1.4	Организация отдыха детей и молодежи	330	224	Физические лица
2	Услуги (работы), оказываемые потребителям за плату	1086	860	
2.1	Подготовка детей к школе	105	95	Дошкольники 5-6,5 лет
2.2	Культурологическое направление	457	224	учащиеся
2.3	Естественнонаучное направление	524	541	учащиеся

## 1.5. Информация об установленной и фактической численности работников учреждения:

№	Наименование показателей	Ед. изм.	2020		2021	
			на начало отчетного периода	на конец отчетного периода	на начало отчетного периода	на конец отчетного периода
1	2	3	4	5	6	7
1	Установленная численность учреждения <sup>5</sup>	штук	175,95	173,1	173,1	170,86
2	Фактическая численность	штук	174,45	172,6	172,6	172,6
2.1	Количественный состав	человек	114	114	114	113
2.2	Квалификация сотрудников <sup>6</sup>		высшее образование и стаж работы: до 3-х лет - 7 с 3 до 8 лет - 8 с 8 до 14 лет - 8 с 14 до 20 лет - 9 более 20 лет – 61	высшее образование и стаж работы: до 3-х лет - 2 с 3 до 8 лет - 3 с 8 до 14 лет - 11 с 14 до 20 лет - 11 более 20 лет – 63	высшее образование и стаж работы: до 3-х лет - 2 с 3 до 8 лет - 3 с 8 до 14 лет - 11 с 14 до 20 лет - 11 более 20 лет – 63	высшее образование и стаж работы: до 3-х лет - 1 с 3 до 8 лет - 4 с 8 до 14 лет - 10 с 14 до 20 лет - 14 более 20 лет – 59
			средне - специальное образование и стаж работы: до 3-х лет - 3 с 3 до 8 лет - 1 с 8 до 14 лет - 1 с 14 до 20 лет - 1 более 20 лет – 14	средне - специальное образование и стаж работы: до 3-х лет - 2 с 3 до 8 лет - 1 с 8 до 14 лет - 0 с 14 до 20 лет - 0 более 20 лет – 19	средне - специальное образование и стаж работы: до 3-х лет - 2 с 3 до 8 лет - 1 с 8 до 14 лет - 0 с 14 до 20 лет 0 более 20 лет – 19	средне - специальное образование и стаж работы: до 3-х лет - 2 с 3 до 8 лет - 2 с 8 до 14 лет - 1 с 14 до 20 лет - 0 более 20 лет – 18
			среднее образование и стаж работы: до 3-х лет - с 3 до 8 лет - с 8 до 14 лет - с 14 до 20 лет - более 20 лет – 2	среднее образование и стаж работы: до 3-х лет - с 3 до 8 лет - с 8 до 14 лет - с 14 до 20 лет - более 20 лет – 2	среднее образование и стаж работы: до 3-х лет - с 3 до 8 лет - с 8 до 14 лет - с 14 до 20 лет - более 20 лет – 2	среднее образование и стаж работы: до 3-х лет - с 3 до 8 лет - с 8 до 14 лет - с 14 до 20 лет - более 20 лет – 2
			без образования и стаж работы: до 3-х лет - с 3 до 8 лет - с 8 до 14 лет - с 14 до 20 лет - более 20 лет - 0	без образования и стаж работы: до 3-х лет - с 3 до 8 лет - с 8 до 14 лет - с 14 до 20 лет - более 20 лет -	без образования и стаж работы: до 3-х лет - с 3 до 8 лет - с 8 до 14 лет - с 14 до 20 лет - более 20 лет - 0	без образования и стаж работы: до 3-х лет - с 3 до 8 лет - с 8 до 14 лет - с 14 до 20 лет - более 20 лет -

## 1.6. Информация о среднегодовой численности и средней заработной плате работников учреждения:

№	Наименование показателей	Ед. изм.	2020	2021
1	2	3	4	5
1	Среднегодовая численность работников учреждения, в том числе <sup>7</sup> :	человек	109,1	105,2
	руководитель	человек		
	заместители руководителя	человек		

	Работники учреждения, непосредственно осуществляющие учебный (воспитательный, образовательный) процесс (в учреждениях, реализующих программы общего образования, дошкольных образовательных учреждениях, учреждениях дополнительного образования детей)	человек	90,9	89,9
	Педагогические работники, кроме работников, непосредственно осуществляющих учебный (воспитательно-образовательный) процесс	человек	5,1	5,5
	Руководители учреждения	человек	6,3	4,5
	Учебно-вспомогательный персонал	человек		
	Административный персонал	человек	4,8	4
	Рабочие	человек	2,0	1,3
	Прочий персонал	человек		
2	Средняя заработная плата работников учреждения, в том числе <sup>7</sup> :	руб.	43281,16	50242,87
	руководитель	руб.		
	заместители руководителя	руб.		
	Работники учреждения, непосредственно осуществляющие учебный (воспитательный, образовательный) процесс (в учреждениях, реализующих программы общего образования, дошкольных образовательных учреждениях, учреждениях дополнительного образования детей)	руб.	41421,90	47502,90
	Педагогические работники, кроме работников, непосредственно осуществляющих учебный (воспитательно-образовательный) процесс	руб.	35676,47	52834,85
	Руководители учреждения	руб.	79179,89	108648,15
	Учебно-вспомогательный персонал	руб.		
	Административный персонал	руб.	38456,60	44166,84
	Рабочие	руб.	11045,88	17499,49
	Прочий персонал	руб.		

1.7. Информация об осуществлении муниципальным автономным учреждением деятельности, связанной с выполнением работ или оказанием услуг в соответствии с обязательствами перед страховщиком по обязательному социальному страхованию, и об объеме финансового обеспечения данной деятельности<sup>8</sup>:

№	Наименование услуги (работы)	Объем услуг (работ), ед. изм.		Объем финансового обеспечения, тыс. руб.	
		2020	2021	2020	2021
1	2	3	4	5	6
		-	-	-	-
		-	-	-	-

1.8. Информация об объеме финансового обеспечения муниципального автономного учреждения в рамках муниципальных программ, ведомственных целевых программ, утвержденных в установленном порядке<sup>9</sup>:

№	Наименование муниципальных программ, ведомственных целевых программ с указанием правового акта об их утверждении (в разрезе каждой программы)	Объем финансового обеспечения, тыс. руб.	
		2020	2021
1	2	3	4
1	Постановление администрации города Перми от 19 октября 2018 г. №792 «Об утверждении муниципальной программы «Доступное качественное образование»	87862,5	110545,9
2	Постановление администрации города Перми от 19 октября 2018 г. №764 «Об утверждении муниципальной программы «Социальная поддержка и обеспечение семейного благополучия населения города Перми»	723,6	731,3
3	Постановление администрации города Перми от 19.10.2018 № 793 «Об утверждении муниципальной программы «Безопасный город»	44,0	88,0

1.9. Состав наблюдательного совета учреждения<sup>8</sup>:

№	Фамилия, имя, отчество	Должность	Правовой акт о назначении членов наблюдательного совета (вид, дата, №, наименование)	Срок полномочий
1	2	3	4	5
1	Аничева Галина Борисовна	Представитель родительской общественности	Приказ начальника департамента образования от 14.07.2017г. № СЭД- 059-08-01-09-940	14.07.2022
2	Волегова Татьяна Владимировна	Представитель родительской общественности	Приказ начальника департамента образования от 14.07.2017г. № СЭД- 059-08-01-09-940	14.07.2022
3	Глотка Наталья Дмитриевна	Представитель органа местного самоуправления в лице департамента имущественных отношений администрации г. Перми (по согласованию)	Приказ начальника департамента образования от 14.07.2017г. № СЭД- 059-08-01-09-940	14.07.2022
4	Пикулева Ирина Юрьевна	Представитель родительской общественности	Приказ начальника департамента образования от 14.07.2017г. № СЭД- 059-08-01-09-940	14.07.2022
5	Александрова Эльза Рамильевна	Представитель органа местного самоуправления в лице учредителя департамента образования администрации г. Перми	Приказ начальника департамента образования от 14.07.2017г. № СЭД- 059-08-01-09-940	14.07.2022
6	Сарсадских Наталья Ивановна	Представитель трудового коллектива	Приказ начальника департамента образования от 14.07.2017г. № СЭД- 059-08-01-09-940	14.07.2022
7	Балкова Оксана Ивановна	Представитель трудового коллектива	Приказ начальника департамента образования от 30.04.2020г. № СЭД- 059-08-01-09-437 «О внесении изменений в приказ от 14.07.2017 № СЭД-059-08-01-09-940	14.07.2022

## 2. Результат деятельности муниципального учреждения

## 2.1. Изменение балансовой (остаточной) стоимости нефинансовых активов:

№	Наименование показателей	Ед. изм.	2020	2021	Изменение стоимости нефинансовых активов, %
1	2	3	4	5	6
1	Балансовая стоимость нефинансовых активов	тыс. руб.	169170,9	175830,5	3,9
2	Остаточная стоимость нефинансовых активов	тыс. руб.	103482,5	105241,1	1,7

## 2.2. Общая сумма выставленных требований в возмещение ущерба по недостаткам и хищениям:

№	Наименование показателей	Ед. изм.	2020	2021
1	2	3	4	5
1	Общая сумма выставленных требований в возмещение ущерба по недостаткам и хищениям, в том числе:	тыс. руб.	36,7	36,7
1.1	материальных ценностей	тыс. руб.	36,7	36,7
1.2	денежных средств	тыс. руб.	-	-
1.3	от порчи материальных ценностей	тыс. руб.	-	-

2.3. Изменение дебиторской и кредиторской задолженности в разрезе поступлений (выплат)<sup>10</sup>:

№	Наименование показателей	Ед. изм.	2020	2021	Изменение суммы задолженности относительно предыдущего отчетного года, %	Причины образования просроченной кредиторской задолженности, дебиторской задолженности, нереальной к взысканию
1	2	3	4	5	6	7
1	Сумма дебиторской задолженности	тыс. руб.	3223,5	229936,0	7033,1	х
	в том числе:					
1.1	в разрезе поступлений	тыс. руб.	3143,6	229678,8	7206,2	х
	Доходы от собственности (аренда)	тыс. руб.	2241,2	3099,3	+38,3	
	Доход от оказания платных услуг	тыс. руб.	825,1	818,1	-0,85	
	Доходы по условным арендным платежам	тыс. руб.	40,6	4,0	-90,15	
	Расчеты по ущербу основных средств	тыс. руб.	36,7	36,7		
	Субсидия на исполнение МЗ	тыс. руб.	-	158634,8	+100	
	Субсидия на иные цели	тыс. руб.	-	67085,9	+100	
1.2	в разрезе выплат	тыс. руб.	79,9	257,2	+221,9	х
	По выданным авансам на коммунальные услуги	тыс. руб.	3,1	134,6	+4241,9	
	По выданным авансам по работам, услугам по содержанию имущества	тыс. руб.	-	117,1	+100	
	По выданным авансам по прочим работам, услугам	тыс. руб.	1,9	5,5	+189,5	
	Расчеты с подотчетными лицами	тыс. руб.	-	-		
	По выданным авансам по социальным компенсациям персоналу в натуральной форме	тыс. руб.	42,2	-	-100	
	По платежам в бюджет	тыс. руб.	32,7	-	-100	
2	Нереальная к взысканию дебиторская задолженность	тыс. руб.				
3	Сумма кредиторской задолженности	тыс. руб.	2704,1	5495,9	+103,2	х
	в том числе:					
3.1	в разрезе поступлений	тыс. руб.	986,4	1019,5	+3,4	
	Доходы от собственности (аренда)	тыс. руб.	0	0		
	Доход от оказания платных услуг	тыс. руб.	983,2	1014,1	+3,1	
	Доходы по условным арендным платежам	тыс. руб.	3,2	5,4	+68,8	
3.2	в разрезе выплат		1717,7	4476,4	+160,6	х
	По платежам в бюджет	тыс. руб.	10,7	-	-100	
	Расчеты по услугам связи	тыс. руб.	20,7	-	-100	
	Расчеты по коммунальным услугам	тыс. руб.	95,9	-	-100	



	Расчеты по арендной плате за пользование имуществом	тыс. руб.	6,2	-	-100	
	Расчеты по работам, услугам по содержанию имущества	тыс. руб.	6,3	-	-100	
	Пособия по социальной помощи населению	тыс. руб.	71,3	-	-100	
	Возврат субсидий в бюджет	тыс. руб.	1506,6	4476,4	+197,1	
4	Просроченная кредиторская задолженность	тыс. руб.				

## 2.4. Информация о суммах доходов, полученных учреждением от оказания платных услуг (выполнения работ):

№	Наименование показателей	Ед. изм.	2020		2021	
			план	факт	план	факт
1	2	3	4	5	6	7
1	Сумма доходов, полученных от оказания платных услуг (выполнения работ), в том числе:	тыс. руб.	3735,1	3735,1	7067,5	4091,9
1.1	частично платных, из них по видам услуг (работ):	тыс. руб.	0	0	0	0
1.2	полностью платных, из них по видам услуг (работ):	тыс. руб.	3735,1	3735,1	7067,5	4091,9
	Подготовка детей к школе	тыс. руб.	361,4	361,4	681,1	450,6
	Культурологическое направление	тыс. руб.	1571,6	1571,6	2943,1	1066,2
	Естественнонаучное направление	тыс. руб.	1802,1	1802,1	3443,3	2575,1
	Летний лагерь	тыс. руб.	0	0	0	0
	Другие платные услуги (проведение мероприятий)		0	0	0	0
	Организация отдыха детей в лагерях досуга и отдыха, продолжительностью смены 18 дней для детей с 7 до 10 лет (100%)	тыс. руб.	0	0	0	0
2	Сумма доходов, полученных при осуществлении основных видов деятельности сверх муниципального задания, в том числе:	тыс. руб.	0	0	0	0
	...		0	0	0	0
3	Сумма доходов, полученных при осуществлении иных видов деятельности, в том числе:	тыс. руб.	0	0	0	0

2.5. Информация об исполнении муниципального задания учредителя<sup>4</sup>:

№	Наименование услуги (работы)	Объем услуг (работ), ед. изм.				Объем финансового обеспечения, тыс. руб.				Объем услуг (работ), оказанных сверх муниципального задания, ед. изм.	
		план		факт		план		факт			
		2020	2021	2020	2021	2020	2021	2020	2021	2020	2021
1	2	3	4	5	6	7	8	9	10	11	12
1	Реализация основных общеобразовательных программ начального общего образования	1020	998	1021	999	27771,4	33935,0	25554,0	33679,2		
2	Реализация основных общеобразовательных программ основного общего образования	1072	1069	1071	1062	38832,8	41958,7	36653,4	41328,2		

3	Затраты на уплату налогов					1805,3	1480,0	1505,3	1469,1		
4	Реализация основных общеобразовательных программ среднего общего образования	142	152	141	152	5423,6	6986,3	5304,9	6840,9		
5	Обеспечение своевременной выплаты заработной платы работникам в первые рабочие дни 2019,2020 года с учетом установленных сроков					5505,5		5505,5			
6	Нормативные затраты на содержание муниципального имущества					1602,5	1612,4	1362,5	1612,4		
7	Организация отдыха детей и молодежи	330	224	330	224	681,4	686,8	681,4	686,8		

2.6. Информация о ценах (тарифах) на платные услуги (работы), оказываемые потребителям (в динамике в течение отчетного года):

№	Наименование услуги (работы)	Ед. изм.	Цены (тарифы) на платные услуги (работы), оказываемые потребителям																										
			2021																										
			план													факт													
			январь	февраль	март	апрель	май	июнь	июль	август	сентябрь	октябрь	ноябрь	декабрь	январь	февраль	март	апрель	май	июнь	июль	август	сентябрь	октябрь	ноябрь	декабрь			
1	2	3	4	5	6	7	8	9	10	11	12	13	14	15	16	17	18	19	20	21	22	23	24	25	26	27			
	естественнонаучное		982,72	982,72	982,72	982,72	982,72				982,72	982,72	982,72	982,72	982,72	982,72	982,72	982,72	982,72					982,72	982,72	982,72	982,72		
	Культурологическое		520	520	520	520	520				520	520	520	520	520	520	520	520	520					520	520	520	520		
	подготовка детей к школе		2500	2500	2500	2500						2500	2500	2500	2500	2500	2500	2500	2500						2500	2500	2500		

2.7. Информация о результатах оказания услуг (выполнения работ):

№	Наименование показателей	Ед. изм.	2020		2021	
			план	факт	план	факт
1	2	3	4	5	6	7
1	Общее количество потребителей, воспользовавшихся услугами (работами) учреждения, в том числе:	ед.	3815	3649	3551	3297
1.1	бесплатными, из них по видам услуг (работ):	ед.	2564	2563	2437	2437

	Реализация основных общеобразовательных программ начального общего образования	ед.	1020	1021	998	999
	Реализация основных общеобразовательных программ основного общего образования	ед.	1072	1071	1063	1062
	Реализация основных общеобразовательных программ среднего общего образования	ед.	142	141	152	152
	Организация отдыха детей и молодежи	ед.	330	330	224	224
1.2	частично платными, из них по видам услуг (работ):	ед.	-	-	-	-
1.3	полностью платными, из них по видам услуг (работ):	ед.	1 251	1086	1114	860
	Подготовка детей к школе	ед.	117	105	127	95
	Культурологическое направление	ед.	523	457	462	224
	Естественнонаучное направление	ед.	611	524	525	541
	Летний лагерь	ед.	0	0	0	0
	Другие платные услуги (проведение мероприятия)	Ед.	0	0	0	0
2	Средняя стоимость получения частично платных услуг для потребителей, в том числе по видам услуг (работ) <sup>8</sup> :	руб.	0	0	0	0
3	Средняя стоимость получения платных услуг для потребителей, в том числе по видам услуг (работ) <sup>8</sup> :	руб.	894,3	897,6	963,80	1029,80
	Подготовка детей к школе	руб.	2251,4	2251,4	2500	2500
	Культурологическое направление	руб.	582,3	582,3	520	520
	Естественнонаучное направление	руб.	901,4	901,4	982,72	982,72
	Летний лагерь	руб.	0	0	0	0
	Другие платные услуги (проведение мероприятия)	Руб.	0	0	0	0

## 2.8. Информация о жалобах потребителей:

№	Виды зарегистрированных жалоб	Количество жалоб		Принятые меры по результатам рассмотрения жалоб
		2020	2021	
1	2	3	4	5
1	Жалобы потребителей, поступившие в учреждение	нет	нет	
2	Жалобы потребителей, поступившие учредителю	1	1	Не этичное поведение педагога
3	Жалобы потребителей, поступившие Главе города Перми	нет	нет	
4	Жалобы потребителей, поступившие губернатору Пермского края	нет	нет	
5	Жалобы потребителей, поступившие в прокуратуру города Перми	нет	нет	

2.9. Информация о суммах кассовых и плановых поступлений (с учетом возвратов) и выплат (с учетом восстановленных кассовых выплат), предусмотренных планом финансово-хозяйственной деятельности учреждения<sup>11</sup>:

№	Наименование показателей	Ед.изм.	2020	2021
1	2	3	4	5
1	Суммы плановых поступлений (с учетом возвратов)	тыс. руб.	102432,2	120131,7
	в том числе:			
	в разрезе поступлений			
	Субсидии на выполнение муниципального задания	тыс. руб.	75327,7	80900,6
	Субсидии на иные цели	тыс. руб.	19 867,2	30464,5
	Собственные доходы учреждения	тыс. руб.	7416,8	8766,6
	Доход от аренды	тыс. руб.	662,7	919,0
	Возмещение коммунальных услуг	тыс. руб.	661,8	758,4
	Доход от оказания платных услуг	тыс. руб.	6 087,5	7067,5
	Иные доходы	тыс. руб.	4,8	8,0
	Доходы от штрафов, пеней	тыс. руб.	0	1,8

	Добровольные пожертвования		0	18,0
	Налог на прибыль	тыс. руб.	0	-8,0
2	Суммы кассовых поступлений (с учетом возвратов)	тыс.руб.	99916,7	117143,20
	в том числе:		-	
	в разрезе поступлений		-	
	Субсидии на выполнение муниципального задания	тыс. руб.	75327,7	80900,6
	Субсидии на иные цели	тыс. руб.	19867,2	30464,5
	Доход от аренды	тыс. руб.	566,7	919,00
	Возмещение коммунальных услуг	тыс. руб.	418,9	745,5
	Доход от оказания платных услуг	тыс. руб.	3731,4	4098,4
	Иные доходы	тыс. руб.	4,8	15,2
3	Суммы плановых выплат (с учетом восстановленных кассовых выплат)	тыс.руб.	111625,7	127243,40
	в том числе:			
	Субсидии на выполнение муниципального задания	тыс.руб.	82629,3	86661,1
	в разрезе выплат			
	Заработная плата	тыс. руб.	50303,5	52300,7
	Прочие выплаты	тыс. руб.	342,2	295,3
	Начисления на выплаты по оплате труда	тыс. руб.	15226,9	15787,4
	Услуги связи	тыс. руб.	297,7	289,9
	Коммунальные услуги	тыс. руб.	3845,8	4428,0
	Арендная плата за пользование имуществом	тыс. руб.	154,8	6,2
	Работы, услуги по содержанию имущества	тыс. руб.	5264,9	5792,8
	Прочие услуги (выполнение работ)	тыс. руб.	2672,0	2736,1
	Прочие расходы	тыс. руб.	1938,9	1480,0
	Страхование	тыс. руб.	16,1	15,9
	Услуги, работы для целей капитальных вложений	тыс. руб.	142,0	193,2
	Пособие по погребению	тыс. руб.	0	7,4
	Пособия по социальной помощи населению в денежной форме (сем. образование)	тыс. руб.	0	32,3
	Увеличение стоимости основных средств	тыс. руб.	1772,4	2520,9
	Увеличение стоимости материальных запасов	тыс. руб.	652,1	775,0
	Субсидии на иные цели	тыс. руб.	20263,9	30841,7
	в разрезе выплат			
	Заработная плата	тыс. руб.	6549,9	9837,8
	Начисления на выплаты по оплате труда	тыс. руб.	1982,7	2971,0
	Социальные пособия и компенсации персоналу в денежной форме	тыс. руб.	-	50,0
	Социальные пособия и компенсации персоналу	тыс. руб.	42,9	42,2
	Работы, услуги по содержанию имущества	тыс. руб.	177,2	0
	Прочие услуги (выполнение работ)	тыс. руб.	121,6	0
	Пособия по социальной помощи населению	тыс. руб.	11087,5	3920,0
	Прочие расходы	тыс. руб.	0,4	14020,7
	Увеличение стоимости основных средств	тыс. руб.	80,0	0
	Расходы по приобретению материальных запасов	тыс. руб.	47,0	0
	От предпринимательской и иной приносящей доход деятельности	тыс. руб.	9813,1	9740,6
	в разрезе выплат			
	Заработная плата	тыс. руб.	4682,8	4111,6
	Начисления на выплаты по оплате труда	тыс. руб.	1414,2	1241,7
	Прочие выплаты	тыс. руб.	81,6	18,2
	Услуги связи	тыс. руб.	4,8	15,8
	Транспортные услуги	тыс. руб.	8,3	1,5
	Коммунальные услуги	тыс. руб.	986,7	978,7
	Работы, услуги по содержанию имущества	тыс. руб.	620,5	1291,6
	Прочие услуги (выполнение работ)	тыс. руб.	419,9	928,6

	Прочие расходы	тыс. руб.	154,8	199,4
	Пособия по социальной помощи населению в денежной форме	тыс. руб.	0	23,5
	Услуги, работы для целей капитальных вложений	тыс. руб.	74,2	50,0
	Увеличение стоимости основных средств	тыс. руб.	867,5	369,4
	Увеличение стоимости материальных запасов	тыс. руб.	497,8	510,6
4	Суммы кассовых выплат (с учетом восстановленных кассовых выплат)	тыс. руб.	95093,4	117052,3
	в том числе:			
	Субсидии на выполнение муниципального задания	тыс. руб.	76868,9	85616,5
	в разрезе выплат			
	Заработная плата	тыс. руб.	48004,0	51977,3
	Прочие выплаты	тыс. руб.	-	-
	Начисления на выплаты по оплате труда	тыс. руб.	14333,0	15684,4
	Услуги связи	тыс. руб.	248,3	256,6
	Коммунальные услуги	тыс. руб.	3125,1	4353,6
	Арендная плата за пользование имуществом	тыс. руб.	74,3	6,2
	Работы, услуги по содержанию имущества	тыс. руб.	5189,1	5522,3
	Прочие услуги (выполнение работ)	тыс. руб.	1728,9	2630,7
	Страхование	тыс. руб.	15,9	15,9
	Работы, услуги для целей капитальных вложений	тыс. руб.	19,0	193,2
	Прочие расходы	тыс. руб.	-	-
	Налоги, пошлины и сборы	тыс. руб.	1569,1	1469,0
	Социальные пособия и компенсации персоналу в денежной форме	тыс. руб.	278,0	249,1
	Пособия по социальной помощи населению в денежной форме	тыс. руб.	11,2	-
	Пособие по социальной помощи населению в натуральной форме	тыс.руб.	-	32,3
	Увеличение стоимости основных средств	тыс. руб.	1689,8	2520,9
	Увеличение стоимости нематериальных активов	тыс. руб.	0	0
	Увеличение стоимости материальных запасов	тыс. руб.	583,2	705,0
	Субсидии на иные цели	тыс. руб.	18757,3	26365,3
	в разрезе выплат			
	Заработная плата	тыс. руб.	6040,5	9001,8
	Начисления на выплаты по оплате труда	тыс. руб.	1840,9	2729,6
	Услуги связи	тыс. руб.	0	0
	Работы, услуги по содержанию имущества	тыс. руб.	177,2	0
	Прочие услуги (выполнение работ)	тыс. руб.	121,6	11079,8
	Пособия по социальной помощи населению	тыс. руб.	-	-
	Пособия по социальной помощи населению в натуральной форме	тыс. руб.	9927,3	3461,9
	Пособия по социальной помощи населению в денежной форме	тыс. руб.	307,9	0
	Социальные пособия и компенсации персоналу в денежной форме	тыс. руб.	0,7	50,0
	Социальные компенсации персоналу в натуральной форме	тыс. руб.	42,2	42,2
	Налоги, пошлины и сборы	тыс.руб.	41,2	0
	Прочие расходы	тыс. руб.	-	0
	Увеличение стоимости основных средств	тыс. руб.	200,0	0
	Расходы по приобретению материальных запасов	тыс. руб.	57,8	0
	Поступления от иной приносящей доход деятельности	тыс.руб.	5243,3	5070,5
	в разрезе выплат			
	Заработная плата	тыс. руб.	2434,2	2395,1
	Начисления на выплаты по оплате труда	тыс. руб.	939,1	689,4
	Прочие не социальные выплаты персоналу в денежной форме	тыс. руб.	-	-
	Услуги связи	тыс. руб.	-	5,2
	Коммунальные услуги	тыс. руб.	518,6	652,7
	Работы, услуги по содержанию имущества	тыс. руб.	216,8	158,7
	Прочие услуги (выполнение работ)	тыс. руб.	275,7	348,0
	Транспортные услуги	тыс. руб.	-	-
	Работы, услуги для целей капитальных вложений	тыс. руб.	174,0	50,0
	Социальные пособия и компенсации персоналу в денежной форме	тыс. руб.	1,0	-

	Пособие по социальной помощи населению в натуральной форме	тыс.руб.	-	23,5
	Прочие несоциальные выплаты персоналу в денежной форме	тыс.руб.	-	1,5
	Прочие расходы	тыс. руб.	-	-
	Налоги, пошлины и сборы	тыс. руб.	91,4	163,2
	Штрафы за нарушение законодательства о налогах и сборах, законодательствах о страховых взносах	тыс.руб.		35,0
	Иные выплаты текущего характера	тыс. руб.	-	
	Увеличение стоимости основных средств	тыс. руб.	379,8	158,3
	Увеличение стоимости материальных запасов	тыс. руб.	212,7	389,9

2.10. Информация о показателях кассового исполнения бюджетной сметы учреждения и показателях доведенных учреждению лимитов бюджетных обязательств<sup>12</sup>:

№	Наименование расходов	Ед. изм.	КБК	Утверждено лимитов бюджетных обязательств	Кассовый расход	% исполнения
1	2	3	4	5	6	7
	-	-	-	-	-	-
	-	-	-	-	-	-

2.11. Информация об общей сумме прибыли муниципального автономного учреждения после налогообложения в отчетном периоде<sup>4</sup>:

№	Наименование показателей	Ед. изм.	2020		2021	
			план	факт	план	факт
1	2	3	4	5	6	7
1	Общая сумма прибыли муниципального автономного учреждения после налогообложения в отчетном периоде, всего, в том числе:	тыс. руб.	0,00	0,00	0,00	0,00
1.1	сумма прибыли после налогообложения, образовавшаяся в связи с оказанием муниципальным автономным учреждением частично платных услуг (работ)	тыс. руб.	0,00	0,00	0,00	0,00
1.2	сумма прибыли после налогообложения, образовавшаяся в связи с оказанием муниципальным автономным учреждением платных услуг (работ)	тыс. руб.	0,00	0,00	0,00	0,00

### 3. Об использовании имущества, закрепленного за муниципальным учреждением

3.1. Информация об общей стоимости недвижимого и движимого имущества муниципального учреждения:

3.1.1. муниципального автономного учреждения, муниципального бюджетного учреждения:

№	Наименование показателей	Ед. изм.	2020		2021	
			на начало отчетного периода	на конец отчетного периода	на начало отчетного периода	на конец отчетного периода
1	2	3	4	5	6	7
1	Общая балансовая стоимость имущества муниципального учреждения, в том числе:	тыс. руб.	181309,4	168062,2	168062,2	174704,7
1.1	приобретенного муниципальным учреждением за счет средств, выделенных учредителем, в том числе:	тыс. руб.	176295,8	162551,4	162551,4	168907,5
1.1.1	недвижимого имущества	тыс. руб.	147309,1	132278,8	132278,8	132360,8
1.2	приобретенного муниципальным учреждением за счет доходов, полученных от платных услуг и иной приносящей доход деятельности, в том числе:	тыс. руб.	5013,6	5510,8	5510,8	5797,2
1.2.1	недвижимого имущества	тыс. руб.	0	0	0	0
2	Общая балансовая стоимость имущества, закрепленного за муниципальным учреждением на праве оперативного управления, в том числе:	тыс. руб.	75600,6	81268,0	81268,0	86072,0

1	2	3	4	5	6	7
2.1	недвижимого имущества, всего, из него:	тыс. руб.	46819,1	46819,0	46819,0	46819,0
2.1.1	переданного в аренду	тыс. руб.	2146,7	2138,4	2138,4	2138,4
2.1.2	переданного в безвозмездное пользование	тыс. руб.	3264,8	2822,1	2822,1	2475,8
2.2	движимого имущества, всего	тыс. руб.	28781,5	34449,0	34449,0	39253
2.3	особо ценного движимого имущества, всего, из него:	тыс. руб.	20470,0	27124,2	27124,2	32106,9
2.3.1	переданного в аренду	тыс. руб.	349,7	349,7	349,7	726,1
2.3.2	переданного в безвозмездное пользование	тыс. руб.	40,4	40,4	40,4	40,4
2.4	иного движимого имущества, всего, из него:	тыс. руб.	8311,2	7324,8	7324,8	7146,1
2.4.1	переданного в аренду	тыс. руб.	938,5	938,5	938,5	347,5
2.4.2	переданного в безвозмездное пользование	тыс. руб.	324,6	353,7	353,7	306,8
3	Общая остаточная стоимость имущества муниципального учреждения, в том числе:	тыс. руб.	117981,4	102373,8	102373,8	104115,3
3.1	приобретенного муниципальным учреждением за счет средств, выделенных учредителем, в том числе:	тыс. руб.	117934,3	102334,9	102334,9	104095,6
3.1.1	недвижимого имущества	тыс. руб.	116968,8	101493,7	101493,7	101069,8
3.2	приобретенного муниципальным учреждением за счет доходов, полученных от платных услуг и иной приносящей доход деятельности, в том числе:	тыс. руб.	47,1	38,9	38,9	19,7
3.2.1	недвижимого имущества	тыс. руб.	0	0	0	0
4	Общая остаточная стоимость имущества, закрепленного за муниципальным учреждением на праве оперативного управления, в том числе:	тыс. руб.	17214,7	16662,7	16662,7	18449,2
4.1	недвижимого имущества, всего, из него:	тыс. руб.	16478,8	16034,0	16034,0	15610,1
4.1.1	переданного в аренду	тыс. руб.	765,6	569,9	569,9	483,6
4.1.2	переданного в безвозмездное пользование	тыс. руб.	1161,3	1055,0	1055,0	948,7
4.2	движимого имущества, всего	тыс. руб.	735,9	628,7	628,7	2839,1
4.3	особо ценного движимого имущества, всего, из него:	тыс. руб.	673,5	589,1	589,1	2811,3
4.3.1	переданного в аренду	тыс. руб.	6,3	0	0	0
4.3.2	переданного в безвозмездное пользование	тыс. руб.	0	0	0	0
4.4	иного движимого имущества, всего, из него:	тыс. руб.	62,4	39,6	39,6	27,8
4.4.1	переданного в аренду	тыс. руб.	6,7	0	0	0
4.4.2	переданного в безвозмездное пользование	тыс. руб.	0	0	0	0

## 3.1.2. муниципального казенного учреждения:

№	Наименование показателей	Ед. изм.	2020		2021	
			на начало отчетного периода	на конец отчетного периода	на начало отчетного периода	на конец отчетного периода
1	2	3	4	5	6	7
1	Общая балансовая стоимость имущества, закрепленного за муниципальным казенным учреждением на праве оперативного управления, в том числе:	тыс. руб.				
1.1	недвижимого имущества, всего, из него:	тыс. руб.				
1.1.1	переданного в аренду	тыс. руб.				
1.1.2	переданного в безвозмездное пользование	тыс. руб.				
1.2	движимого имущества, всего, из него:	тыс. руб.				
1.2.1	переданного в аренду	тыс. руб.				
1.2.2	переданного в безвозмездное пользование	тыс. руб.				
2	Общая остаточная стоимость имущества, закрепленного за муниципальным казенным учреждением на праве оперативного управления, в том числе:	тыс. руб.				

1	2	3	4	5	6	7
2.1	недвижимого имущества, всего, из него:	тыс. руб.				
2.1.1	переданного в аренду	тыс. руб.				
2.1.2	переданного в безвозмездное пользование	тыс. руб.				
2.2	движимого имущества, всего, из него:	тыс. руб.				
2.2.1	переданного в аренду	тыс. руб.				
2.2.2	переданного в безвозмездное пользование	тыс. руб.				

## 3.2. Информация об использовании имущества, закрепленного за муниципальным учреждением:

№	Наименование показателей	Ед. изм.	2020		2021	
			на начало отчетного периода	на конец отчетного периода	на начало отчетного периода	на конец отчетного периода
1	2	3	4	5	6	7
1	Количество объектов недвижимого имущества, закрепленного за муниципальным учреждением на праве оперативного управления, из них:	ед.	19	19	19	19
1.1	зданий, строений, сооружений	ед.	7	7	7	7
1.2	иных объектов (замощений, заборов и других), в том числе:	ед.	11	11	11	11
1.3	количество неиспользованных объектов недвижимого имущества, из них:	ед.	1	1	1	1
1.3.1	зданий, строений, сооружений	ед.	1	1	1	1
1.3.2	иных объектов (замощений, заборов и других)	ед.	0	0	0	0
2	Количество объектов особо ценного движимого имущества, закрепленного за муниципальным учреждением на праве оперативного управления <sup>11</sup> , в том числе:	ед.	44812	68660	68660	74009
	количество неиспользованных объектов особо ценного движимого имущества	ед.	0	0	0	0
3	Общая площадь объектов недвижимого имущества, закрепленного за муниципальным учреждением на праве оперативного управления, из них:	кв. м	16480,2	16579,41	16579,41	16579,41
3.1	зданий, строений, сооружений, в том числе:	кв. м	9109,7	9209	9209	9209
3.1.1	переданного в аренду <sup>13</sup>	кв. м	471,1	469,1	469,1	469,1
3.1.2	переданного в безвозмездное пользование <sup>13</sup>	кв. м	759,4	595,7	595,7	595,7
3.2	иных объектов (замощений, заборов и других)	кв. м	6350,9 1528,51	6350,9 1528,51	6350,9 1528,51	6350,9 1528,51
4	Общая площадь неиспользуемого недвижимого имущества, закрепленного за муниципальным учреждением на праве оперативного управления, в том числе:	кв. м	23,8	23,8	23,8	23,8
4.1	переданного в аренду <sup>13</sup>	кв. м	0	0	0	0
4.2	переданного в безвозмездное пользование <sup>13</sup>	кв. м	0	0	0	0
5	Объем средств, полученных от сдачи в аренду в установленном порядке имущества, закрепленного за муниципальным учреждением на праве оперативного управления	тыс. руб.	0	566,7	566,7	918,95



Руководитель муниципального  
автономного учреждения

Т.Ф. Кадочникова

\_\_\_\_\_

(подпись)

\_\_\_\_\_

(расшифровка подписи)

Руководитель  
финансово-экономической службы муниципального  
бюджетного учреждения, муниципального  
казенного учреждения (или иное уполномоченное  
лицо)<sup>14</sup>

\_\_\_\_\_

(подпись)

\_\_\_\_\_

(расшифровка подписи)

Исполнитель (лицо, ответственное  
за составление отчета)

\_\_\_\_\_

(подпись)

\_\_\_\_\_

(расшифровка подписи)

СОГЛАСОВАН

\_\_\_\_\_

(начальник департамента  
имущественных отношений  
администрации города Перми)

СОГЛАСОВАН<sup>15</sup>

\_\_\_\_\_

(руководитель муниципального  
казенного учреждения,  
осуществляющего функции  
по ведению бухгалтерского учета)

СОГЛАСОВАН<sup>16</sup>

\_\_\_\_\_

(руководитель функционального (территориального)  
органа администрации города Перми,  
осуществляющего функции и полномочия учредителя)

Отчет о результатах деятельности  
муниципального учреждения города Перми  
за период  
(наименование учреждения)  
с \_\_\_\_\_ по \_\_\_\_\_,  
опубликованный ранее в печатном средстве  
массовой информации «Официальный  
бюллетень органов местного самоуправления  
муниципального образования город Пермь»  
от \_\_\_\_\_ № \_\_\_\_\_ на официальном сайте  
муниципального образования город Пермь  
в информационно-телекоммуникационной  
сети Интернет, считать недействительным<sup>17</sup>

**ПОЯСНИТЕЛЬНАЯ ЗАПИСКА**

к Отчету

**о деятельности муниципального автономного общеобразовательного учреждения «Школа «Диалог» г. Перми за период с 1 января 2021г. по 31 декабря 2021г.**

Муниципальное автономное общеобразовательное учреждение «Школа «Диалог» г. Перми (далее – Учреждение) самостоятельно осуществляет хозяйственную деятельность с 18.09.1995г. Директор - Кадочникова Татьяна Федоровна. С 17.12.2009 г. приобрело статус автономного учреждения путем изменения типа учреждения.

На основании распоряжения начальника департамента образования администрации города Перми от 29.10.2020г № 059-08-01-26-188 «О внесении изменений в устав муниципального автономного общеобразовательного учреждения «Средняя общеобразовательная школа № 119» г.Перми», утвержденный распоряжением начальника департамента образования администрации города Перми от 24.10.2011 № СЭД-08-01-26-342» изменено наименование учреждения, о чем внесена запись в Единый государственный реестр юридических лиц от 12 ноября 2020 года, учреждение переименовано в МАОУ «Школа «Диалог» г. Перми.

Учреждению открыты лицевые счета № 08930001773, № 09930001773 в Департаменте финансов администрации города.

Обособленных подразделений в учреждении нет.

Учредителем Учреждения является муниципальное образование «Город Пермь». Полномочия и функции учредителя от имени муниципального образования «Город Пермь» осуществляет администрация города Перми, отдельные полномочия и функции учредителя по ее поручению осуществляет департамент образования администрации города Перми на основании правовых актов администрации города Перми. Собственником имущества Учреждения является муниципальное образование «Город Пермь» в лице департамента имущественных отношений администрации города Перми.

Органами управления Учреждения являются Наблюдательный совет, общее собрание работников учреждения, Управляющий совет, педагогический совет. Непосредственное руководство Учреждением осуществляет директор учреждения, который назначается учредителем. Решение о назначении членов наблюдательного совета автономного учреждения или досрочном прекращении их полномочий принимается учредителем Учреждения.

В соответствии с Федеральным законом от 29.12.2012г. № 273-ФЗ «Об образовании в Российской Федерации», Законом Пермского края от 12.03.2014 № 308-ПК «Об образовании в Пермском крае», Уставом Учреждения основными целями деятельности образовательного процесса в МАОУ «Школа «Диалог» г. Перми являются:

- а) создание условий для развития общей культуры личности обучающихся на основе усвоения государственных образовательных стандартов, их адаптация к жизни в обществе;
- б) создание основы для осознанного выбора и последующего освоения профессиональных образовательных программ;
- в) воспитание гражданственности, трудолюбия, уважения к правам и свободам человека, любви к окружающей природе, Родине семье;
- г) формирование здорового образа жизни.

Виды деятельности муниципального Учреждения.

· Основные виды деятельности: реализация образовательных программ начального общего образования, основного общего образования и среднего общего образования.

· Виды деятельности, не являющиеся основными: проведение мероприятий в сфере образования, организация отдыха детей в лагере досуга и отдыха, осуществление приносящей доход деятельности: оказание платных образовательных услуг по направлениям согласно Положению об оказании платных образовательных услуг и ежегодно утверждаемому перечню; сдача в аренду имущества, закрепленного за Учреждением на праве оперативного управления, а также имущества, приобретенного за счет ведения самостоятельной финансово-хозяйственной деятельности, в порядке, установленном действующими законодательством РФ и нормативно-правовыми актами органов местного самоуправления города Перми.

Результаты деятельности учреждения за 2021 год.

1. Структура и содержание учебного плана разработаны с учетом целей и задач образовательной политики школы на современном этапе: обеспечение условий для удовлетворения запросов учащихся, родителей, общества в качественном образовании через обновление структуры и содержания образовательного процесса, развитие фундаментальности и прикладной направленности образовательных программ.

2. В Учреждении разработана проектная модель, определяющая последовательность и содержание действий по введению ФГОС основного общего образования ОВЗ. Создана рабочая группа по сопровождению ФГОС ОВЗ, разработана нормативно - правовой база. На 31.12.2021 в Учреждении по адаптированным программам обучаются 66 учащихся с ОВЗ.

3. В 2021г. учреждением сохранена доля ФОТ для педагогического персонала - 77%, установленная в 2018г. Штатная численность на 01.01.2022г. составляет 170,86 ставок. Численность сотрудников - 113 человек.

По результатам 2021 года средняя заработная плата педагогических работников, непосредственно осуществляющих образовательный процесс, составила 47502,90 руб. Прирост средней заработной платы связан с большой педагогической нагрузкой, а также в связи с дополнительным финансированием:

- на обеспечение стимулирования педагогических работников по результатам обучения школьников по итогам учебного года «Ступени»;

Размер средней заработной платы на 2020 г. (руб.)	Размер средней заработной платы на 2021 г. (руб.)
41421,89	47502,90

4. Результаты итоговой аттестации обучающихся 11-х классов МАОУ «Школа «Диалог» г. Перми показали, что уровень сдачи единого государственного экзамена по обязательному предмету математика стабильно повышается. В 2020-21 учебном году по сравнению с предыдущим годом почти на 1 балл, по сравнению с результатом 2019-2020 выше на 15 баллов. По русскому языку результат понизился с 73,9 до 71 балла. По 2 предметам выпускники ОУ показывают стабильно высокие результаты: литература выше городского балла на 1,7 балла, география на 7,6 баллов. Худший результат у выпускников по химии: ниже общегородского балла на 21 балл. В 2021 все выпускники 11 класса получили аттестаты о среднем общем образовании. 8 выпускников набрали 225 баллов и выше, 3 - награждены медалями «За особые успехи в учении». Все выпускники 9 классов получили аттестаты об основном общем образовании, из них 3 выпускника – аттестаты особого образца.

5. В рамках социально - психологического направления реализованы годовые планы мероприятий по профилактике правонарушений, по профилактике употребления психоактивных веществ в следующих аспектах: правовое воспитание и профилактика безнадзорности, правонарушений и употребления ПАВ. 1382 ребенка (63%) состоят в социальном паспорте школы (из них 6 человек находится в СОП, 93 – в группе риска СОП, 209 – в группе предриска). Данная категория обучающихся охвачена системной целенаправленной работой.

6. В Учреждении созданы условия для участия в различных олимпиадах и конкурсах разного уровня. Более 83% учащихся принимают участие в интеллектуально-познавательном направлении деятельности.

7. В Учреждении реализуется модель, опирающаяся на использование внутришкольного дополнительного образования и на сотрудничество с учреждениями дополнительного образования детей. Всего в системе дополнительного образования школы задействовано около 70% учащихся, что отвечает интересам и потребностям детей и подростков, способствует формированию их социальной активности. Наиболее разнообразно система дополнительного образования школы представлена в начальных классах. Учреждение в течение учебного года предоставляло 58 кружков, работающих в две смены.

8. На 31.12.2021 из 113 педагогов 34 педагога (30%) имеют высшую квалификационную категорию. На курсах повышения квалификации прошли курсовую подготовку 10 педагогов (8%), 3 педагога прошли курсы переподготовки по специальности «Социальный педагог».

9. В конкурсах профессионального мастерства участвовало 63 педагога (55%): 10 победителей, 5 призёров. Презентовали свой опыт работы на муниципальном уровне 37 педагогов (открытые уроки и мастер-классы на ГПП, выступления на семинарах), на региональном - 16 педагогов. 87% педагогов являются активными участниками различных педагогических форумов и проектов. 1 педагог награжден отраслевой наградой – «Почетный работник общего образования».

10. В рамках развития имущественного комплекса и материально-технической базы Учреждения усовершенствована система школьного видеонаблюдения, приобретено необходимое компьютерное оборудование, обновлена школьная мебель, проведен текущий ремонт библиотеки, учительской, получено оборудование (сканеры) для пункта проведения экзаменов.

11. В течение года фонд учебной литературы пополнился 6706 комплектами учебников и составил 33251 экземпляров. Обеспечение учебной литературой происходит за счет бюджетных средств.

12. В рамках оздоровительной компании в 2021г. на базе Учреждения была организована деятельность разновозрастных отрядов для 224 чел.

13. На 31.12.2021 года горячим питанием охвачено 1846 учащихся школы, что составляет 86 % от общего числа обучающихся. В целях социальной защиты в школе организовано льготное питание для 266 школьников и 960 обучающихся начальной школы.

14. В 2021 году в рамках оказания платных образовательных услуг в Учреждении наметилась тенденция к снижению привлеченных доходов, которая связана со снижением спроса населения, а также с дистанционным режимом работы в связи с угрозой распространения коронавирусной инфекции.

#### Динамика привлечения доходов от оказания платных образовательных услуг:

Период	Количество оказываемых услуг	Количество получателей услуг
2019	35	1231
2020	37	1192
1 полугодие 2021	25	807
Заключено договоров с сентября 2021	20	645

Плановые доходы 2021 года - 6 997 000 руб.,

Фактические доходы 2020г. (руб.)	Фактические доходы 2021 (руб.)
4 179 957,99	4 091 929,52

15. Объем средств, полученных от сдачи в аренду в установленном порядке имущества, закрепленного за муниципальным автономным учреждением на праве оперативного управления;

За 2020г. - 640 091,32 руб. до налогообложения	За 2021г. - 918 950,81 руб. до налогообложения
--	--

Директор

Т.Ф.Кадочникова

УТВЕРЖДЕН

Заместителем начальника департамента  
по управлению муниципальными ресурсами  
О.Ю. Желтовой

**Отчет**  
**о результатах деятельности муниципального учреждения города Перми**  
**и об использовании закрепленного за ним муниципального имущества**  
**Муниципального автономного общеобразовательного учреждения**  
**«Лицей №4» г. Перми**  
**(наименование учреждения)**  
**за период с 01 января 2021 года по 31 декабря 2021 года**  
**(по состоянию на 01 января года, следующего за отчетным годом)**

**1. Общие сведения об учреждении**

1.1. Сведения об учреждении:

Полное наименование	<b>Муниципальное автономное общеобразовательное учреждение «Лицей №4» г. Перми</b>
Сокращенное наименование	МАОУ «Лицей №4» г. Перми
Юридический адрес	614022, Россия, Пермский край, г. Пермь, ул. Танкистов, д.56
Фактический адрес	614022, Россия, Пермский край, г. Пермь, ул. Танкистов, д.56, 614022, Россия, Пермский край, г. Пермь, ул. Семченко, д.19
Телефон/факс/электронная почта	(342) 227-88-75 / (342) 227-87-06 (факс)/ licey4@obrazovanie.perm.ru
Ф.И.О. руководителя, телефон	Сапко Ольга Владимировна; (342) 227-88-75
Документ, подтверждающий государственную регистрацию некоммерческой организации (номер, дата выдачи)	серия 59 № 001504243 от 29.08.2002г. ОГРН 1025901209839, бессрочно
Лицензия (номер, дата выдачи, срок действия)	№ 4470 от 19 октября 2015 г., серия 59Л01 № 0002336, бессрочно;
Свидетельство об аккредитации (номер, дата выдачи, срок действия)	№ 196 от 17 апреля 2014г., серия 59А01 №0000314, срок действия до 17 апреля 2026г.

1.2. Виды деятельности, осуществляемые учреждением:

№	Виды деятельности учреждения	Основание (перечень разрешительных документов, на основании которых учреждение осуществляет деятельность, с указанием номеров, даты выдачи и срока действия)	
		2020	2021
1	2	3	4
1	Виды деятельности, являющиеся основными: реализация образовательных программ начального общего образования, основного общего образования, среднего общего образования, в том числе программ среднего общего образования по индивидуальным учебным планам, программ углублённого изучения отдельных предметов, программ основного общего образования и среднего общего образования, обеспечивающих изучение предметов на профильном уровне реализация дополнительных общеразвивающих программ художественно-эстетической, физкультурно-спортивной, социально-педагогической и иной направленности	Устав муниципального автономного общеобразовательного учреждения «Лицей №4» г. Перми, утвержден распоряжением начальника департамента образования администрации города Перми от 02.06.2020 № СЭД -059-08-01-26-107; Лицензия серия 59Л01 № 0002336 от 19 октября 2015 года, бессрочно; Свидетельство о государственной аккредитации № 196 от 17 апреля 2014г., серия 59А01 №0000314, срок действия до 17 апреля 2026 г.	Устав муниципального автономного общеобразовательного учреждения «Лицей №4» г. Перми, утвержден распоряжением начальника департамента образования администрации города Перми от 02.06.2020 № СЭД -059-08-01-26-107; Лицензия серия 59Л01 № 0002336 от 19 октября 2015 года, бессрочно; Свидетельство о государственной аккредитации № 196 от 17 апреля 2014г., серия 59А01 №0000314, срок действия до 17 апреля 2026 г.

2	<p>Виды деятельности, не являющиеся основными: проведение мероприятий в сфере образования;</p> <p>организация отдыха детей в лагере досуга и отдыха;</p> <p>оказание платных образовательных услуг по направлениям согласно Положению об оказании платных образовательных услуг и ежегодно утверждаемому перечню;</p> <p>сдача в аренду имущества, закрепленного за Учреждением на праве оперативного управления, а также имущества, приобретенного за счет ведения самостоятельной финансово-хозяйственной деятельности, в порядке, установленном действующим законодательством РФ и нормативно-правовыми актами органов местного самоуправления города Перми;</p> <p>организация отдыха детей в лагере досуга и отдыха на территории Учреждения сверх муниципального задания;</p> <p>оказание платных услуг населению по спортивно-оздоровительному, интеллектуальному и иным направлениям (регулируется Положением о привлечении и расходовании средств, полученных от приносящей доход деятельности);</p> <p>оказание других платных услуг</p>	<p>Устав муниципального автономного общеобразовательного учреждения «Лицей №4» г. Перми, утвержден распоряжением начальника департамента образования администрации города Перми от 02.06.2020 № СЭД -059-08-01-26-107;</p> <p>Лицензия № 4470 от 19 октября 2015 г., серия 59Л01 № 0002336, бессрочно</p>	<p>Устав муниципального автономного общеобразовательного учреждения «Лицей №4» г. Перми, утвержден распоряжением начальника департамента образования администрации города Перми от 02.06.2020 № СЭД -059-08-01-26-107;</p> <p>Лицензия № 4470 от 19 октября 2015 г., серия 59Л01 № 0002336, бессрочно</p>
---	--	---	---

## 1.3. Функции, осуществляемые учреждением:

№	Наименование функций	Количество штатных единиц, шт.		Доля бюджета учреждения, расходующаяся на осуществление функций, %	
		2020	2021	2020	2021
1	2	3	4	5	6
1	Профильные функции	94	97	94,2	94,0
2	Непрофильные функции	6,2	6,2	5,8	6,0

1.4. Перечень услуг (работ), оказываемых учреждением<sup>4</sup>:

№	Наименование услуги (работы)	2020	2021	Категория потребителей
1	2	3	4	5
1	Муниципальные услуги (работы), оказываемые потребителям в соответствии с муниципальным заданием			
1.1	Реализация основных общеобразовательных программ начального общего образования	555	615	Физические лица
1.2	Реализация основных общеобразовательных программ основного общего образования.	629	658	Физические лица
1.3	Реализация основных общеобразовательных программ, среднего общего образования	177	193	Физические лица
1.4	Организация отдыха детей и молодежи	110	105	Физические лица
2	Услуги (работы), оказываемые потребителям за плату			
2.1	спецкурсы по предметам	811	936	Физические лица
2.2	подготовка детей к школе	151	191	Физические лица

2.3	летний оздоровительный лагерь	-	7	Дети в возрасте от 7 до 10 лет
2.4	спортивные услуги населению	14	20	Население микрорайона, города
2.5	услуги по уходу и присмотру за ребенком в группе продленного дня для учащихся 1-4 классов	-	23	Физические лица
2.6	мероприятие (информационно-техническое сопровождение подготовки и проведения обучающих семинаров для учителей физики, математики, начальных классов)	-	1	МАОУ ДПО «ЦРСО» г. Перми

## 1.5. Информация об установленной и фактической численности работников учреждения:

№	Наименование показателей	Ед. изм.	2020		2021	
			на начало отчетного периода	на конец отчетного периода	на начало отчетного периода	на конец отчетного периода
1	2	3	4	5	6	7
1	Установленная численность учреждения <sup>5</sup>	штук	98,7	101,20	101,2	103,2
2	Фактическая численность	штук	97,7	97,7	97,7	89,9
2.1	Количественный состав	человек	68	70	70	66
2.2	Квалификация сотрудников <sup>6</sup>		высшее образование и стаж работы: до 3-х лет - 7 с 3 до 8 лет - 6 с 8 до 14 лет - 7 с 14 до 20 лет - 8 более 20 лет - 30	высшее образование и стаж работы: до 3-х лет - 10 с 3 до 8 лет - 7 с 8 до 14 лет - 7 с 14 до 20 лет - 9 более 20 лет - 28	высшее образование и стаж работы: до 3-х лет - 10 с 3 до 8 лет - 7 с 8 до 14 лет - 7 с 14 до 20 лет - 9 более 20 лет - 28	высшее образование и стаж работы: до 3-х лет - 5 с 3 до 8 лет - 3 с 8 до 14 лет - 7 с 14 до 20 лет - 9 более 20 лет - 29
			средне - специальное образование и стаж работы: до 3-х лет - 1 с 3 до 8 лет - 2 с 8 до 14 лет - 0 с 14 до 20 лет - 0 более 20 лет - 7	средне - специальное образование и стаж работы: до 3-х лет - 4 с 3 до 8 лет - 0 с 8 до 14 лет - 0 с 14 до 20 лет - 1 более 20 лет - 4	средне - специальное образование и стаж работы: до 3-х лет - 4 с 3 до 8 лет - 0 с 8 до 14 лет - 0 с 14 до 20 лет - 1 более 20 лет - 4	средне - специальное образование и стаж работы: до 3-х лет - 3 с 3 до 8 лет - 0 с 8 до 14 лет - 0 с 14 до 20 лет - 1 более 20 лет - 4
			среднее образование и стаж работы: 0	среднее образование и стаж работы: 0	среднее образование и стаж работы: 0	среднее образование и стаж работы: до 3-х лет - 4 с 3 до 8 лет - 0 с 8 до 14 лет - 0 с 14 до 20 лет - 0 более 20 лет - 1

## 1.6. Информация о среднегодовой численности и средней заработной плате работников учреждения:

№	Наименование показателей	Ед. изм.	2020	2021
1	2	3	4	5
1	Среднегодовая численность работников учреждения, в том числе <sup>7</sup> :	человек	62	58,9
	руководитель	человек	1	1
	заместители руководителя	человек	3	3

	работники учреждения, непосредственно осуществляющие учебный (воспитательный, образовательный) процесс (в учреждениях, реализующих программы общего образования дошкольных образовательных учреждениях, учреждениях дополнительного образования детей)	человек	48,6	47,3
	работники учреждения, непосредственно осуществляющие основную деятельность, направленную на достижение целей, для реализации которых создано учреждения (в иных учреждениях)	человек	-	-
	педагогические работники, кроме работников, непосредственно осуществляющих учебный (воспитательно-образовательный) процесс	человек	3,9	4
	учебно-вспомогательный персонал	человек	-	0,8
	административный персонал	человек	5,5	2,8
	рабочие	человек	0	0
2	Средняя заработная плата работников учреждения, в том числе <sup>7</sup> :	руб.	52849,6	63447,5
	руководитель	руб.	136541,67	147916,7
	заместители руководителя	руб.	111708,33	113122,2
	работники учреждения, непосредственно осуществляющие учебный (воспитательный, образовательный) процесс (в учреждениях, реализующих программы общего образования дошкольных образовательных учреждениях, учреждениях дополнительного образования детей)	руб.	47983,88	58126,3
	работники учреждения, непосредственно осуществляющие основную деятельность, направленную на достижение целей, для реализации которых создано учреждения (в иных учреждениях)	руб.	-	-
	педагогические работники, кроме работников, непосредственно осуществляющих учебный (воспитательно-образовательный) процесс	руб.	46683,76	60235,4
	учебно-вспомогательный персонал	руб.	-	42081,1
	административный персонал	руб.	41095,45	48342,5
	рабочие	руб.	-	-

1.7. Информация об осуществлении муниципальным автономным учреждением деятельности, связанной с выполнением работ или оказанием услуг в соответствии с обязательствами перед страховщиком по обязательному социальному страхованию, и об объеме финансового обеспечения данной деятельности<sup>8</sup>:

№	Наименование услуги (работы)	Объем услуг (работ), ед. изм.		Объем финансового обеспечения, тыс. руб.	
		2020	2021	2020	2021
1	2	3	4	5	6
	-	-	-	-	-

1.8. Информация об объеме финансового обеспечения муниципального автономного учреждения в рамках муниципальных программ, ведомственных целевых программ, утвержденных в установленном порядке<sup>9</sup>:

№	Наименование муниципальных программ, ведомственных целевых программ с указанием правового акта об их утверждении (в разрезе каждой программы)	Объем финансового обеспечения, тыс. руб.	
		2020	2021
1	2	3	4
	Постановление Администрации г. Перми от 19.10.2018 N 792 «Об утверждении муниципальной программы «Доступное и качественное образование»	63412,5	76207,9
	Постановление Администрации г. Перми от 19.10.2018 N 793 «Об утверждении муниципальной программы «Безопасный город»	4,0	-
	Постановление Администрации г. Перми от 18.10.2018 N 764 «Об утверждении муниципальной программы «Социальная поддержка и обеспечение семейного благополучия населения города Перми»	228,9	294,7
	Распоряжение Правительства Пермского края от 03.06.2020 № 143-рп «О выделении бюджетных ассигнований резервного фонда Правительства Пермского края на единовременные выплаты работникам образовательных организации в связи с введением в Пермском крае режима повышенной готовности ввиду угрозы распространения новой корона вирусной инфекции (COVID-19)»	-	-



Постановление Правительства Пермского края от 05.12.2019 № 892 «Об утверждении порядка распределения объема дополнительного финансирования муниципальных общеобразовательных организации на обеспечение стимулирования педагогических работников по результатам обучения школьников по итогам учебного года»	-	-
--	---	---

1.9. Состав наблюдательного совета учреждения<sup>8</sup>:

№	Фамилия, имя, отчество	Должность	Правовой акт о назначении членов наблюдательного совета (вид, дата, №, наименование)	Срок полномочий
1	2	3	4	5
1	Малютин Дмитрий Васильевич	представитель общественности	приказ департамента образования администрации города Перми от 23.08.2017г. № СЭД-059-08-01-09-1082	23.08.2022
2	Мокрушин Андрей Алексеевич	представитель родительской общественности	приказ департамента образования администрации города Перми от 23.08.2017г. № СЭД-059-08-01-09-1082	23.08.2022
3	Оборина Светлана Николаевна	представитель органа местного самоуправления в лице учредителя - департамента образования администрации города Перми	приказ департамента образования администрации города Перми от 23.08.2017. № СЭД-059-08-01 -09-1082 (в ред. от 31.08.2021 г. № СЭД-059-08-01-09-931)	23.08. 2022
4	Семушина Любовь Борисовна	представитель трудового коллектива	приказ департамента образования администрации города Перми от 23.08.2017 г. № СЭД-059-08-01-09-1082	23.08.2022
5	Сергеева Наталья Михайловна	представитель трудового коллектива	приказ департамента образования администрации города Перми от 23.08.2017 г. № СЭД-059-08-01-09-1082	23.08.2022
6	Сорожкина Ольга Анатольевна	представитель органа местного самоуправления в лице департамента имущественных отношений администрации города Перми	приказ департамента образования администрации города Перми от 23.08.2017 г. № СЭД-059-08-01-09-1082 (в ред. от 11.07.2018 № СЭД-059-08-01-09-851)	23.08.2022
7	Черепанов Павел Николаевич	представитель общественности	приказ департамента образования администрации города Перми от 23.08.2017г. № СЭД-059-08-01-09-1082	23.08. 2022

## 2. Результат деятельности муниципального учреждения

## 2.1. Изменение балансовой (остаточной) стоимости нефинансовых активов:

№	Наименование показателей	Ед. изм.	2020	2021	Изменение стоимости нефинансовых активов, %
1	2	3	4	5	6
1	Балансовая стоимость нефинансовых активов	тыс. руб.	271426,0	274793,5	01,2
2	Остаточная стоимость нефинансовых активов	тыс. руб.	219242,2	218741,0	-0,2

## 2.2. Общая сумма выставленных требований в возмещение ущерба по недостаткам и хищениям:

№	Наименование показателей	Ед. изм.	2020	2021
1	2	3	4	5
1	Общая сумма выставленных требований в возмещение ущерба по недостаткам и хищениям, в том числе:	тыс. руб.	-	-
1.1	материальных ценностей	тыс. руб.	-	-
1.2	денежных средств	тыс. руб.	-	-
1.3	от порчи материальных ценностей	тыс. руб.	-	-

2.3. Изменение дебиторской и кредиторской задолженности в разрезе поступлений (выплат)<sup>10</sup>:

№	Наименование показателей	Ед. изм.	2020	2021	Изменение суммы задолженности относительно предыдущего отчетного года, %	Причины образования просроченной кредиторской задолженности, дебиторской задолженности, нереальной к взысканию
1	2	3	4	5	6	7
1	Сумма дебиторской задолженности, в том числе:	тыс. руб.	<b>1672,74</b>	<b>146971,1</b>	<b>8686,4</b>	х
1.1	в разрезе поступлений	тыс. руб.	<b>1444,04</b>	<b>146681,8</b>	<b>10157,7</b>	х
	аренда	тыс. руб.	838,7	789,9	-5,8	
	платные дополнительные образовательные услуги	тыс. руб.	533,9	775,4	45,2	
	возмещение коммунальных услуг	тыс. руб.	71,5	138,1	93,1	
	Доходы будущих периодов (Субсидии на МЗ)	тыс. руб.	0,0	109157,8	100,0	
	Доходы будущих периодов (Субсидии на ИЦ)	тыс. руб.	0,0	35820,6	100,0	
1.2	в разрезе выплат	тыс. руб.	<b>490,5</b>	<b>289,3</b>	<b>-41</b>	х
1.2.1	Расчеты по коммунальным услугам	тыс. руб.	213,7	165,6	-22,5	
1.2.2	Работы, услуги по содержанию имущества	тыс. руб.	3,0	-	-100	
1.2.3	Расчеты по прочим работам, услугам	тыс. руб.	12,0	123,7	930	
1.2.4	Расчёты по страховым взносам ФСС	тыс. руб.	240,7	-	-100	
1.2.5	Прочие выплаты	тыс. руб.	21,1	-	-100	
1.2.6	Увеличение стоимости основных средств	тыс. руб.	-	-	-	
1.2.7	Расчеты по увеличению материальных запасов	тыс. руб.	-	-	-	
2	Нереальная к взысканию дебиторская задолженность	тыс. руб.	-	-	-	
3	Сумма кредиторской задолженности, в том числе:	тыс. руб.	<b>4544,0</b>	<b>4483,2</b>	<b>-1,3</b>	х
	в разрезе поступлений					
	платные дополнительные образовательные услуги	тыс.руб.	1154,4	1672,2	44,9	
	в разрезе выплат		3389,6	2811,0	-17,1	х
	пособия по социальной помощи населению					
4	Просроченная кредиторская задолженность	тыс. руб.	74,7	-	-100	-
			-	-	-	

## 2.4. Информация о суммах доходов, полученных учреждением от оказания платных услуг (выполнения работ):

№	Наименование показателей	Ед. изм.	2020		2021	
			план	факт	план	факт
1	2	3	4	5	6	7
1	Сумма доходов, полученных от оказания платных услуг (выполнения работ), в том числе:	тыс. руб.	<b>7023,8</b>	7023,8	<b>9262,2</b>	9262,2
1.1	частично платных, из них по видам услуг (работ):	тыс. руб.	0	0	0	0
1.2	полностью платных, из них по видам услуг (работ):	тыс. руб.	<b>7023,8</b>	7023,8	<b>9262,2</b>	9262,2
	спецкурсы по предметам	тыс. руб.	3206,4	3206,4	3710,8	3710,8
	подготовка детей к школе	тыс. руб.	3356,4	3356,4	4270,4	4270,4
	летний оздоровительный лагерь	тыс. руб.	0	0	28,6	28,6
	спортивные услуги населению	тыс. руб.	461	461,0	691,00	691,0
	услуги по уходу и присмотру за ребенком в группе продленного дня для учащихся 1-4 классов	тыс. руб.	0	0	551,4	551,4
	мероприятие (информационно-техническое сопровождение подготовки и проведения обучающих семинаров для учителей физики, математики, начальных классов)	тыс. руб.	0	0	10,0	10,0
2	Сумма доходов, полученных при осуществлении основных видов деятельности сверх муниципального задания, в том числе:	тыс. руб.	0	0	0	0
3	Сумма доходов, полученных при осуществлении иных видов деятельности, в том числе:	тыс. руб.	0	0	0	0

2.5. Информация об исполнении муниципального задания учредителя<sup>4</sup>:

№	Наименование услуги (работы)	Объем услуг (работ), ед. изм.				Объем финансового обеспечения, тыс. руб.				Объем услуг (работ), оказанных сверх муниципального задания, ед. изм.	
		план		факт		план		факт			
		2020	2021	2020	2021	2020	2021	2020	2021	2020	2021
1	2	3	4	5	6	7	8	9	10	11	12
1	Реализация основных общеобразовательных программ начального общего образования	555	615	555	615	14096,8	19845,6	13624,00	18268,7	-	-
2	Реализация основных общеобразовательных программ основного общего образования	629	658	629	658	23685,9	25185,5	23685,9	25185,5	-	-
3	Реализация основных общеобразовательных программ среднего общего образования	177	193	177	193	7266,1	10077,2	6877,4	10077,2	-	-
4	Нормативные затраты на содержание муниципального имущества	-	-	-	-	2067,2	924,00	2067,2	924,00	-	-
5	Затраты на уплату налогов	-	-	-	-	3288,1	2624,4	3288,1	2624,4	-	-
6	Организация отдыха детей и молодежи	110	105	110	105	207,9	270,5	207,9	270,5	-	-
7	Обеспечение своевременной выплаты заработной платы работникам в первые рабочие дни 2019,2020 года с учетом установленных сроков	-	-	-	-	3450,0		3450,0	-	-	-

2.6. Информация о ценах (тарифах) на платные услуги (работы), оказываемые потребителям (в динамике в течение отчетного года):

№	Наименование услуги (работы)	Ед. изм.	Цены (тарифы) на платные услуги (работы), оказываемые потребителям																							
			год 2021																							
			план												факт											
январь	февраль	март	апрель	май	июнь	июль	август	сентябрь	октябрь	ноябрь	декабрь	январь	февраль	март	апрель	май	июнь	июль	август	сентябрь	октябрь	ноябрь	декабрь			
1	2	3	4	5	6	7	8	9	10	11	12	13	14	15	16	17	18	19	20	21	22	23	24	25	26	27
1	спецкурсы по предметам	руб./мес	1200	1200	1200	1200	1200	-	-	-	1200	1200	1200	1200	1200	1200	1200	1200	1200	-	-	-	1200	1200	1200	1200
2	подготовка детей к школе	руб./мес	2700	2700	2700	2700	-	-	-	-	2700	2700	2700	2700	2700	2700	2700	2700	2700	-	-	-	2700	2700	2700	2700
3	спортивные услуги населению	руб./мес	-	-	-	-	11431	11431	11431	11431	11431	11431	11431	-	-	-	-	-	11431	11431	11431	11431	11431	11431	11431	-
4	Летний оздоровительный лагерь	Руб/мес	-	-	-	-	-	4088,28	-	-	-	-	-	-	-	-	-	-	-	4088,28	-	-	-	-	-	-
5	услуги по уходу и присмотру за ребенком в группе продленного дня для учащихся 1-4 классов	руб./мес	-	-	-	-	-	-	-	-	12000	12000	12000	12000	-	-	-	-	-	-	-	-	12000	12000	12000	12000
6	мероприятие (информационно-техническое сопровождение подготовки и проведения обучающих семинаров для учителей физики, математики, начальных классов)	-	-	-	-	-	10000	-	-	-	-	-	-	-	-	-	-	-	-	10000	-	-	-	-	-	

2.7. Информация о результатах оказания услуг (выполнения работ):

№	Наименование показателей	Ед. изм.	2020		2021	
			план	факт	план	факт
1	2	3	4	5	6	7
1	Общее количество потребителей, воспользовавшихся услугами (работами) учреждения, в том числе:	ед.	2447	2447	2749	2749
1.1	бесплатными, из них по видам услуг (работ):	ед.	1471	1471	1571	1571
1.1.1	Реализация основных общеобразовательных программ начального общего образования.	ед.	555	555	615	615
1.1.2	Реализация основных общеобразовательных программ основного общего образования.	ед.	629	629	658	658
1.1.3	Реализация основных общеобразовательных программ среднего общего образования	ед.	177	177	193	193
1.1.4	Организация отдыха детей и молодежи	ед.	110	110	105	105
1.2	частично платными, из них по видам услуг (работ):	ед.	-	-	-	-
1.3	полностью платными, из них по видам услуг (работ):	ед.	976	976	1178	1178
1.3.1	спецкурсы по предметам	ед.	811	811	936	936
1.3.2	подготовка детей к школе	ед.	151	151	191	191

1.3.3	летний оздоровительный лагерь	ед.	-	-	7	7
1.3.4	спортивные услуги населению	ед.	14	14	20	20
1.3.5	услуги по уходу и присмотру за ребенком в группе продленного дня для учащихся 1-4 классов	ед.	-	-	23	23
1.3.6	мероприятие (информационно-техническое сопровождение подготовки и проведения обучающих семинаров для учителей физики, математики, начальных классов)	ед.	-	-	1	1
2	Средняя стоимость получения частично платных услуг для потребителей, в том числе по видам услуг (работ) <sup>8</sup> :	руб.	-	-	-	-
3	Средняя стоимость получения платных услуг для потребителей, в том числе по видам услуг (работ) <sup>8</sup> :	руб.			1852,41	1852,41
3.1.1	спецкурсы по предметам	руб.	1200	1200	1200	1200
3.1.2	подготовка детей к школе	руб.	2700	2700	2700	2700
3.1.3	летний оздоровительный лагерь	руб.	-	-	4088,28	4088,28
3.1.4	спортивные услуги населению	руб.	11431	11431	11431	11431
3.1.5	услуги по уходу и присмотру за ребенком в группе продленного дня для учащихся 1-4 классов	руб.	-	-	12000	12000
3.1.6	мероприятие (информационно-техническое сопровождение подготовки и проведения обучающих семинаров для учителей физики, математики, начальных классов)	руб.	-	-	10000	10000

## 2.8. Информация о жалобах потребителей:

№	Виды зарегистрированных жалоб	Количество жалоб		Принятые меры по результатам рассмотрения жалоб
		2020	2021	
1	2	3	4	5
1	Жалобы потребителей, поступившие в учреждение	-	-	-
2	Жалобы потребителей, поступившие учредителю	-	2	-

2.9. Информация о суммах кассовых и плановых поступлений (с учетом возвратов) и выплат (с учетом восстановленных кассовых выплат), предусмотренных планом финансово-хозяйственной деятельности учреждения<sup>11</sup>:

№	Наименование показателей	Ед. изм.	2020	2021
1	2	3	4	5
1	Суммы плановых поступлений (с учетом возвратов), в том числе:	тыс. руб.	<b>72787,9</b>	<b>87342,7</b>
	субсидии на выполнение государственного (муниципального) задания	тыс.руб.	50060,1	58065,6
	субсидии на иные цели	тыс.руб.	14617,9	18561,9
	<b>Доходы от собственности</b>	тыс.руб.	8109,9	10715,2
	доход от аренды	тыс.руб.	541,9	751,7
	доход от оказания платных услуг	тыс.руб.	7006,4	9228,9
	Прочие доходы	тыс.руб.	-	150,00
	Возмещение коммунальных услуг	тыс.руб.	561,6	515,70
2	Суммы кассовых поступлений (с учетом возвратов), в том числе:	тыс. руб.	<b>72644,3</b>	<b>87241,9</b>
	субсидии на выполнение государственного (муниципального) задания	тыс.руб.	50060,1	58065,6
	субсидии на иные цели	тыс.руб.	14617,9	18561,9
	доход от аренды	тыс.руб.	480,3	719,8
	доход от оказания платных услуг	тыс.руб.	7023,7	9228,9
	Прочие доходы	тыс.руб.	-	150,00
	Возмещение коммунальных услуг	тыс.руб.	462,3	515,70
3	Суммы плановых выплат (с учетом восстановленных кассовых выплат), в том числе:	тыс. руб.	<b>565306,5</b>	<b>90437,10</b>
	<b>субсидии на выполнение государственного (муниципального) задания</b>	тыс.руб.	<b>54063,1</b>	<b>58984,1</b>
	заработная плата	тыс.руб.	30607,1	34451,5
	прочие выплаты	тыс.руб.	201,8	153,9
	начисления на выплаты по оплате труда	тыс.руб.	10082,7	10343,5
	услуги связи	тыс.руб.	174,7	174,2
	коммунальные услуги	тыс.руб.	2304,9	2510,4

	работы, услуги по содержанию имущества	тыс.руб.	2462,2	2879,4
	прочие работы, услуги	тыс.руб.	2703,2	3093,00
	прочие расходы	тыс.руб.	3288,1	2691,7
	приобретение основных средств	тыс.руб.	1851,9	2294,8
	приобретение материальных запасов	тыс.руб.	386,5	391,7
	<b>субсидии на иные цели</b>	тыс.руб.	<b>16234,9</b>	<b>20622,9</b>
	заработная плата	тыс.руб.	6811,9	7724,2
	начисления на выплаты по оплате труда	тыс.руб.	2004,6	2332,7
	работы, услуги по содержанию имущества	тыс.руб.	412,9	100
	прочие работы, услуги	тыс.руб.	117,3	8258,9
	пособия по социальной помощи населению	тыс.руб.	6819,4	2182,1
	прочие расходы	тыс.руб.	-	25,00
	приобретение основных средств	тыс.руб.	40,9	0,00
	приобретение материальных запасов	тыс.руб.	27,9	0,00
	<b>собственные доходы учреждения</b>	тыс.руб.	<b>9008,5</b>	<b>10830,10</b>
	заработная плата	тыс.руб.	4229,5	4285,10
	начисления на выплаты по оплате труда	тыс.руб.	1068,4	1265,10
	услуги связи	тыс.руб.	-	7,30
	коммунальные услуги	тыс.руб.	450,9	889,10
	работы, услуги по содержанию имущества	тыс.руб.	698,2	1551,2
	прочие работы, услуги	тыс.руб.	1308,3	1899,10
	прочие расходы	тыс.руб.	411,2	410,3
	приобретение основных средств	тыс.руб.	798,9	266,2
	приобретение материальных запасов	тыс.руб.	43,1	256,7
4	Суммы кассовых выплат (с учетом восстановленных кассовых выплат), в том числе:	тыс. руб.	<b>74787,9</b>	<b>84807,4</b>
	<b>субсидии на выполнение государственного (муниципального) задания</b>	тыс.руб.	<b>53201,0</b>	<b>57407,3</b>
	заработная плата	тыс.руб.	30469,0	33312,70
	прочие выплаты	тыс.руб.	192,1	153,90
	начисления на выплаты по оплате труда	тыс.руб.	9676,2	9969,6
	услуги связи	тыс.руб.	174,7	174,2
	коммунальные услуги	тыс.руб.	2304,9	2510,2
	работы, услуги по содержанию имущества	тыс.руб.	2461,5	2825,9
	прочие работы, услуги	тыс.руб.	2549,8	3091,4
	прочие расходы	тыс.руб.	3220,8	2691,7
	приобретение основных средств	тыс.руб.	1766	2294,8
	приобретение материальных запасов	тыс.руб.	386,	382,9
	<b>субсидии на иные цели</b>	тыс.руб.	<b>12845,4</b>	<b>17811,9</b>
	заработная плата	тыс.руб.	4806,3	7320,3
	начисления на выплаты по оплате труда	тыс.руб.	1397,8	2205,5
	работы, услуги по содержанию имущества	тыс.руб.	412,9	100,00
	прочие работы, услуги	тыс.руб.	117,3	6122,7
	пособия по социальной помощи населению	тыс.руб.	6046,4	2038,4
	прочие расходы	тыс.руб.	-	25,00
	приобретение основных средств	тыс.руб.	40,9	-
	приобретение материальных запасов	тыс.руб.	23,8	-
	<b>собственные доходы учреждения</b>	тыс.руб.	<b>8750,2</b>	<b>9588,20</b>
	заработная плата	тыс.руб.	4229,4	4248,70
	начисления на выплаты по оплате труда	тыс.руб.	1068,3	1264,9
	услуги связи	тыс.руб.	-	7,30
	коммунальные услуги	тыс.руб.	365,4	706,7
	работы, услуги по содержанию имущества	тыс.руб.	638,1	1404,4
	прочие работы, услуги	тыс.руб.	1307	1044,9
	прочие расходы	тыс.руб.	411,7	405,00
	приобретение основных средств	тыс.руб.	687,2	249,8
	приобретение материальных запасов	тыс.руб.	43,1	256,5

2.10. Информация о показателях кассового исполнения бюджетной сметы учреждения и показателях доведенных учреждению лимитов бюджетных обязательств<sup>12</sup>:

№	Наименование расходов	Ед. изм.	КБК	Утверждено лимитов бюджетных обязательств	Кассовый расход	% исполнения
1	2	3	4	5	6	7
	-	-	-	-	-	-

2.11. Информация об общей сумме прибыли муниципального автономного учреждения после налогообложения в отчетном периоде<sup>8</sup>:

№	Наименование показателей	Ед. изм.	2020		2021	
			план	факт	план	факт
1	2	3	4	5	6	7
1	Общая сумма прибыли муниципального автономного учреждения после налогообложения в отчетном периоде, всего, в том числе:	тыс. руб.	-	-	-	-
1.1	сумма прибыли после налогообложения, образовавшаяся в связи с оказанием муниципальным автономным учреждением частично платных услуг (работ)	тыс. руб.	-	-	-	-
1.2	сумма прибыли после налогообложения, образовавшаяся в связи с оказанием муниципальным автономным учреждением платных услуг (работ)	тыс. руб.	-	-	-	-

### 3. Об использовании имущества, закрепленного за муниципальным учреждением

3.1. Информация об общей стоимости недвижимого и движимого имущества муниципального учреждения:

3.1.1. муниципального автономного учреждения, муниципального бюджетного учреждения:

№	Наименование показателей	Ед. изм.	Год 2020		Год 2021	
			на начало отчетного периода	на конец отчетного периода	на начало отчетного периода	на конец отчетного периода
1	2	3	4	5	6	7
1	Общая балансовая стоимость имущества муниципального учреждения, в том числе:	тыс. руб.	436725,9	270679,7	270679,7	273958,2
1.1	приобретенного муниципальным учреждением за счет средств, выделенных учредителем, в том числе:	тыс. руб.	424538,9	268936,4	268936,4	271875,9
1.1.1	недвижимого имущества	тыс. руб.	396105,8	232111,7	232111,7	232111,7
1.2	приобретенного муниципальным учреждением за счет доходов, полученных от платных услуг и иной приносящей доход деятельности, в том числе:	тыс. руб.	12187,0	1743,3	1743,3	2082,3
1.2.1	недвижимого имущества	тыс. руб.	0	0	0	0
2	Общая балансовая стоимость имущества, закрепленного за муниципальным учреждением на праве оперативного управления, в том числе:	тыс. руб.	57652,8	60531,7	60531,7	69537,4
2.1	недвижимого имущества, всего, из него:	тыс. руб.	30724,3	30724,3	30724,3	30724,3
2.1.1	переданного в аренду	тыс. руб.	1900,4	1900,4	1900,4	1900,4
2.1.2	переданного в безвозмездное пользование	тыс. руб.	1512,2	1512,2	1512,2	1512,2
2.2	движимого имущества, всего	тыс. руб.	26928,5	29807,4	29807,4	38813,1
2.3	особо ценного движимого имущества, всего, из него:	тыс. руб.	18712,1	21591,0	21591,0	33496,6
2.3.1	переданного в аренду	тыс. руб.	497,3	497,3	497,3	497,3
2.3.2	переданного в безвозмездное пользование	тыс. руб.	89,2	89,2	89,2	89,2
2.4	иного движимого имущества, всего, из него:	тыс. руб.	8216,4	8216,4	8216,4	5316,5

1	2	3	4	5	6	7
2.4.1	переданного в аренду	тыс. руб.	2766,1	2766,1	2766,1	2766,1
2.4.2	переданного в безвозмездное пользование	тыс. руб.	79,6	79,6	79,6	79,6
3	Общая остаточная стоимость имущества муниципального учреждения, в том числе:	тыс. руб.	382887,1	218495,9	218495,9	217905,8
3.1	приобретенного муниципальным учреждением за счет средств, выделенных учредителем, в том числе:	тыс. руб.	379970,1	218475,1	218475,1	217901,8
3.1.1	недвижимого имущества	тыс. руб.	379500,1	215088,2	215088,2	214707,3
3.2	приобретенного муниципальным учреждением за счет доходов, полученных от платных услуг и иной приносящей доход деятельности, в том числе:	тыс. руб.	2917,0	20,8	20,8	4,0
3.2.1	недвижимого имущества	тыс. руб.	0	0	0	0
4	Общая остаточная стоимость имущества, закрепленного за муниципальным учреждением на праве оперативного управления, в том числе:	тыс. руб.	14391,1	16818,9	16818,9	16536,2
4.1	недвижимого имущества, всего, из него:	тыс. руб.	14118,6	13750,8	13750,8	13436,6
4.1.1	переданного в аренду	тыс. руб.	1129,1	1104,8	1104,8	1081,3
4.1.2	переданного в безвозмездное пользование	тыс. руб.	218,3	207,8	207,8	187,6
4.2	движимого имущества, всего	тыс. руб.	272,5	3068,1	3068,1	3099,6
4.3	особо ценного движимого имущества, всего, из него:	тыс. руб.	228,9	3059,8	3059,8	3096,3
4.3.1	переданного в аренду	тыс. руб.	0	0	0	0
4.3.2	переданного в безвозмездное пользование	тыс. руб.	33,8	26,8	26,8	19,8
4.4	иного движимого имущества, всего, из него:	тыс. руб.	43,6	0	0	3,3
4.4.1	переданного в аренду	тыс. руб.	0	0	0	0
4.4.2	переданного в безвозмездное пользование	тыс. руб.	0	0	0	0

## 3.2. Информация об использовании имущества, закрепленного за муниципальным учреждением:

№	Наименование показателей	Ед. изм.	Год 2020		Год 2021	
			на начало отчетного периода	на конец отчетного периода	на начало отчетного периода	на конец отчетного периода
1	2	3	4	5	6	7
1	Количество объектов недвижимого имущества, закрепленного за муниципальным учреждением на праве оперативного управления, из них:	ед.	14	14	14	14
1.1	зданий, строений, сооружений	ед.	8	8	8	8
1.2	иных объектов (замощений, заборов и других), в том числе:	ед.	6	6	6	6
1.3	количество неиспользованных объектов недвижимого имущества, из них:	ед.	0	0	0	0
1.3.1	зданий, строений, сооружений	ед.	0	0	0	0
1.3.2	иных объектов (замощений, заборов и других)	ед.	0	0	0	0
2	Количество объектов особо ценного движимого имущества, закрепленного за муниципальным учреждением на праве оперативного управления <sup>11</sup> , в том числе:	ед.	20979	20985	20985	31660
	количество неиспользованных объектов особо ценного движимого имущества	ед.	0	0	0	0
3	Общая площадь объектов недвижимого имущества, закрепленного за муниципальным учреждением на праве оперативного управления, из них:	кв. м	29266,7	29266,7	29266,7	29266,7
3.1	зданий, строений, сооружений, в том числе:	кв. м	21474,7	21474,7	21474,7	21474,7
3.1.1	переданного в аренду <sup>13</sup>	кв. м	449,9	449,9	449,9	449,9



3.1.2	переданного в безвозмездное пользование <sup>13</sup>	кв. м	7104,9	7090,5	7090,5	7090,5
3.2	иных объектов (замощений, заборов и других)	кв. м	7792,0	7792,0	7792,0	7792,0
4	Общая площадь неиспользуемого недвижимого имущества, закрепленного за муниципальным учреждением на праве оперативного управления, в том числе:	кв. м	0	0	0	0
4.1	переданного в аренду <sup>13</sup>	кв. м	0	0	0	0
4.2	переданного в безвозмездное пользование <sup>13</sup>	кв. м	0	0	0	0
5	Объем средств, полученных от сдачи в аренду в установленном порядке имущества, закрепленного за муниципальным учреждением на праве оперативного управления	тыс. руб.	0	480,3	0	686,6

Руководитель муниципального автономного учреждения

О.В. Сапко

\_\_\_\_\_

(подпись)

\_\_\_\_\_

(расшифровка подписи)

Исполнитель (лицо, ответственное за составление отчета)

\_\_\_\_\_

(подпись)

\_\_\_\_\_

(расшифровка подписи)

СОГЛАСОВАН

\_\_\_\_\_  
(начальник департамента имущественных отношений администрации города Перми)

СОГЛАСОВАН<sup>15</sup>

\_\_\_\_\_  
(руководитель муниципального казенного учреждения, осуществляющего функции по ведению бухгалтерского учета)

СОГЛАСОВАН<sup>16</sup>

\_\_\_\_\_  
(руководитель функционального (территориального) органа администрации города Перми, осуществляющего функции и полномочия учредителя)

<1> Отчет о результатах деятельности муниципального автономного учреждения утверждается руководителем функционального (территориального) органа администрации города Перми, осуществляющего функции и полномочия учредителя муниципального автономного учреждения города Перми. Отчет о результатах деятельности муниципального бюджетного учреждения, муниципального казенного учреждения утверждается руководителем соответствующего учреждения.

<2> Год, предшествующий отчетному году.

<3> Отчетный год.

<4> Заполняется муниципальным автономным учреждением, муниципальным бюджетным учреждением, муниципальным казенным учреждением, в отношении которого органом, осуществляющим функции и полномочия учредителя, принято решение о формировании им муниципального задания на оказание услуг (выполнение работ).

<5> Для муниципальных казенных учреждений - установленная численность учреждения, для муниципальных автономных учреждений, муниципальных бюджетных учреждений - численность в соответствии с утвержденным штатным расписанием учреждения. В случае изменения установленной численности учреждения указываются причины, приведшие к их изменению на конец отчетного периода.

<6> Указывается уровень профессионального образования и стаж работы сотрудников.

<7> Категории (группы) работников указываются в соответствии с отраслевым Положением о системе оплаты труда работников муниципальных учреждений, утвержденным постановлением администрации города Перми.

<8> Заполняется муниципальным автономным учреждением.

<9> Заполняется муниципальным автономным учреждением. Отчет по муниципальным программам, ведомственным целевым программам представляется в рамках деятельности, осуществленной учреждением.

<10> Заполняется муниципальным казенным учреждением, муниципальным автономным и бюджетным учреждением в разрезе поступлений (выплат), предусмотренных планом финансово-хозяйственной деятельности учреждения.

<11> Заполняется муниципальным автономным учреждением, муниципальным бюджетным учреждением.

<12> Заполняется муниципальным казенным учреждением.

<13> Указываются площади недвижимого имущества, переданного в аренду, безвозмездное пользование по всем договорам, заключенным в течение отчетного периода.

<15> Согласовывается руководителем муниципального казенного учреждения, осуществляющего функции по ведению бухгалтерского учета.

<16> Применяется для муниципального бюджетного учреждения, муниципального казенного учреждения.

<17> Информация об отмене опубликованного ранее Отчета указывается учреждением в случае обнаружения неточностей и ошибок в Отчете и внесения изменений в опубликованный ранее Отчет.

УТВЕРЖДЕН  
Начальник департамента  
культуры и молодежной  
политики администрации  
города Перми  
В.В. Головин  
« \_\_\_\_\_ » \_\_\_\_\_ 2022

**Отчет  
о результатах деятельности муниципального учреждения города  
Перми и об использовании закрепленного за ним муниципального  
имущества**

**Муниципальное автономное учреждение дополнительного образования города Перми  
«Детская школа искусств № 14 «Грани»  
(наименование учреждения)  
за период с 01 января 2021 по 31 декабря 2021  
(по состоянию на 1 января года, следующего  
за отчетным годом)**

**1. Общие сведения об учреждении**

1.1. Сведения об учреждении:

Полное наименование	Муниципальное автономное учреждение города Перми «Детская школа искусств № 14 «Грани»
Сокращенное наименование	МАУ ДО «Детская школа искусств № 14 «Грани» г. Перми
Юридический адрес	614105, г. Пермь, пос. Новые Ляды, ул 40-Лет Победы, дом 20
Фактический адрес	614105, г. Пермь, пос. Новые Ляды, ул 40-Лет Победы, дом 20
Телефон/факс/электронная почта	(342)295-73-58; 295-90-02; e-mail:dshi14@yandex.ru
Ф.И.О. руководителя, телефон	Власова Марина Николаевна
Документ, подтверждающий государственную регистрацию некоммерческой организации (номер, дата выдачи)	серия 59 № 004395871 от 30.10.2012 лист записи ЕГРЮЛ ГРН 2185958837667 от 28.08.2018
Лицензия (номер, дата выдачи, срок действия)	серия 59Л01 № 0004103 от 13.09.2018 бессрочная
Свидетельство об аккредитации (номер, дата выдачи, срок действия)	

1.2. Виды деятельности, осуществляемые учреждением:

N	Виды деятельности учреждения	Основание (перечень разрешительных документов, на основании которых учреждение осуществляет деятельность, с указанием номеров, даты выдачи и срока действия)	
		год 2020	год 2021
1	2	3	4
1	Основные виды деятельности	Лицензия серия 59Л01 № 0004103 от 13.09.2018 бессрочно Устав МАУ ДО «Детская школа искусств № 14 «Грани» г. Перми от 16.08.2018г. №174-ФЗ «Об автономных учреждениях» от 03.11.06г. ФЗ «Об образовании» Постановление администрации города Перми от 16.08.2018г.№536 «О внесении изменений в отдельные правовые акты администрации города Перми»	Лицензия серия 59Л01 № 0004103 от 13.09.2018 бессрочно Устав МАУ ДО «Детская школа искусств № 14 «Грани» г. Перми от 16.08.2018г. №174-ФЗ «Об автономных учреждениях» от 03.11.06г. ФЗ «Об образовании» Постановление администрации города Перми от 16.08.2018г.№536 «О внесении изменений в отдельные правовые акты администрации города Перми»

2	Виды деятельности, не являющиеся основными		
---	--	--	--

## 1.3. Функции, осуществляемые учреждением:

N	Наименование функций	Количество штатных единиц, шт.		Доля бюджета учреждения, расходуемая на осуществление функций, %	
		год 2020	год 2021	год 2020	год 2021
1	2	3	4	5	6
1	Профильные функции	21,98	22,13	100%	100%
2	Непрофильные функции				

## 1.4. Перечень услуг (работ), оказываемых учреждением &lt;4&gt;:

N	Наименование услуги (работы)	Год 2020	Год 2021	Категория потребителей
1	2	3	4	5
1	Муниципальные услуги (работы), оказываемые потребителям в соответствии с муниципальным заданием			
1.1	Реализация дополнительных общеразвивающих программ художественной направленности	29	22	Дети 6,7 лет до 18 лет
1.2	Реализация дополнительных предпрофессиональных программ в области искусств. Фортепиано	23	25	Дети 6,7 лет до 18 лет
1.3	Реализация дополнительных предпрофессиональных программ в области искусств. Струнные инструменты	2	5	Дети 6,7 лет до 18 лет
1.4	Реализация дополнительных предпрофессиональных программ в области искусств. Народные инструменты	8	10	Дети 6,7 лет до 18 лет
1.5	Реализация дополнительных предпрофессиональных программ в области искусств. Живопись	47	47	Дети 6,7 лет до 18 лет
16	Реализация дополнительных предпрофессиональных программ в области искусств. Хореографическое творчество	60	60	Дети 6,7 лет до 18 лет
2	Услуги (работы), оказываемые потребителям за плату	44	34	Дети, взрослые

## 1.5. Информация об установленной и фактической численности работников учреждения:

N	Наименование показателей	Ед. изм.	Год 2020		Год 2021	
			на начало отчетного периода	на конец отчетного периода	на начало отчетного периода	на конец отчетного периода
1	2	3	4	5	6	7
1	Установленная численность учреждения	штук	21,95	21,98	22,13	22,13
2	Фактическая численность	штук	21,95	21,98	22,13	22,13
2.1	Количественный состав	человек	18	18	16	17
2.2	Квалификация сотрудников <6>					
2.2.1	педагогические работники	человек	12	12	12	13
2.2.2	руководители	человек	2	2	2	2
2.2.3	Вспомогательный персонал	человек	2	2	2	2

## 1.6. Информация о среднегодовой численности и средней заработной плате работников учреждения:

N	Наименование показателей	Ед. изм.	Год 2020	Год 2021
1	2	3	4	5
1	Среднегодовая численность работников учреждения, в том числе <7>:	человек	16	13,4
	руководитель	человек	1	1
	заместители руководителя	человек	1	1
	основной персонал (педагогические работники)	человек	12	10
	вспомогательный персонал	человек	2	1,4
2	Средняя заработная плата работников учреждения, в том числе <7>:	руб.	40236,00	43924,1
	руководитель	руб.	69525,00	119675,0

заместители руководителя	руб.	48208,00	58775,0
основной персонал (педагогические работники)	руб.	40303,00	38535,8
вспомогательный персонал	руб.	16510,00	17696,4

1.7. Информация об осуществлении муниципальным автономным учреждением деятельности, связанной с выполнением работ или оказанием услуг в соответствии с обязательствами перед страховщиком по обязательному социальному страхованию, и об объеме финансового обеспечения данной деятельности <8>:

N	Наименование услуги (работы)	Объем услуг (работ), ед. изм.		Объем финансового обеспечения, тыс. руб.	
		год n-1	год n	год n-1	год n
1	2	3	4	5	6

1.8. Информация об объеме финансового обеспечения муниципального автономного учреждения в рамках муниципальных программ, ведомственных целевых программ, утвержденных в установленном порядке <9>:

N	Наименование муниципальных программ, ведомственных целевых программ с указанием правового акта об их утверждении (в разрезе каждой программы)	Объем финансового обеспечения, тыс. руб.	
		год 2020	год 2021
1	2	3	4
1	Субсидии на реализацию отдельных мероприятий муниципальных программ, ведомственных целевых программ, в том числе в разрезе наименований мероприятий (на основании муниципальной программы «Культура города Перми», утвержденной постановлением администрации города Перми от 19.10.2016 № 889):		
1.1	Предоставление мер социальной поддержки руководителям и педагогическим работникам учреждений дополнительного образования в сфере культуры города Перми, в соответствии с п.1.4.1.1.4.1 Плана-графика подпрограммы 1.4 «Одаренные дети города Перми» муниципальной программы «Культура города Перми» утвержденной постановлением администрации города Перми от 19.10.2018 №795 и размерами субсидий на иные цели на предоставление мер социальной поддержки руководителям и педагогическим работникам образовательных учреждений на 2021 год и плановый период 2022 и 2023 годов, утвержденные постановлением администрации города Перми от 19.10.2020 № 1044	266,8	190,5
1.2	Предоставление работникам муниципальных учреждений культуры и молодежной политики города Перми путевок на санаторно-курортное лечение и оздоровление, в соответствии с п.1.1.1.1.5.2 плана-графика подпрограммы 1.1 «Оказание дополнительных мер социальной помощи и поддержки, содействие в получении социальных услуг отдельным категориям граждан» муниципальной программы «Социальная поддержка и обеспечение семейного благополучия населения города Перми», утвержденной постановлением администрации города Перми от 18.10.2018 № 764: - законом Пермского края от 04.09.2017 № 121-ПК «Об обеспечении работников государственных и муниципальных учреждений Пермского края путевками на санаторно-курортное лечение и оздоровление» - постановлением администрации города Перми от 14.03.2018 № 137 «Об утверждении порядка обеспечения работников муниципальных учреждений города Перми путевками на санаторно-курортное лечение и оздоровление и Порядка взаимодействия участников системы обеспечения работников муниципальных учреждений города Перми путевками на санаторно-курортное лечение и оздоровление» - Размерами субсидий на иные цели на обеспечение работников бюджетной сферы Пермского края путевками на санаторно-курортное лечение и оздоровление на 2021 и плановый период 2022 и 2023 годов, утвержденными постановлением администрации города Перми от 19.10.2020 №1038	21,1	21,1

1.3	Целевая субсидия на повышение фонда оплаты труда (п.1.4.1.1.8.14 Повышение фонда оплаты труда работников учреждения дополнительного образования в сфере культуры. Плана -графика подпрограммы 1.4 «Одаренные дети города Перми « муниципальной программы «Культура города Перми на 2020 год»	308,6	477,3
1.4	Обеспечение музыкальными инструментами, оборудованием и материалами образовательных учреждений в сфере культуры в соответствии с п. 1.4.1.1.8.1 Плана-графика подпрограммы 1.4 «Одаренные дети города Перми» муниципальной программы «Культура города Перми», утвержденной постановлением администрации города Перми от 19.10.2018 №795, и размерами субсидий на иные цели на обеспечение музыкальными инструментами, оборудованием и материалами образовательных учреждений в сфере культуры, утвержденные постановлением администрации города Перми от 02.03.2021 № 127.		5496,3
1,5	Приведение в нормативное состояние имущественного комплекса МАУ ДО «Детская школа искусств № 14 «Грани» г. Перми (проведение ремонтных и иных работ, изготовление документации, осуществление технического и авторского надзора, приобретение оборудования и мебели, инвентаря и материальных запасов) в соответствии с п. 1.3.1.1.1.1 Плана-графика подпрограммы 1.3 «Приведение в нормативное состояние подведомственных учреждений департамента культуры и молодежной политики администрации города Перми» муниципальной программы «Культура города Перми» от 19.10.2018 № 795 и размерами субсидий на иные цели на выполнения предписаний надзорных органов, приведения в нормативное состояние и улучшения материально-технического обеспечения на 2021 год и плановый период 2022 и 2023 годов, утвержденные постановлением администрации города Перми от 16.10.2020 № 1002		605,1
1.6	Поддержка одаренных детей города Перми в соответствии с п. 1.4.1.1.2.1 Плана-графика подпрограммы 1.4 «Одаренные дети города Перми» муниципальной программы «Культура города Перми» утвержденной постановлением администрации города Перми от 19.10.2018 №795 и размерами субсидий на иные цели на популяризацию художественного образования среди жителей на 2021 год и плановый период 2022 и 2023 годов, утвержденные постановлением администрации города Перми от 16.10.2020 № 1018		20,0

## 1.9. Состав наблюдательного совета учреждения &lt;8&gt;:

N	Фамилия, имя, отчество	Должность	Правовой акт о назначении членов наблюдательного совета (вид, дата, N, наименование)	Срок полномочий
1	2	3	4	5
1	Маевская Юлия Вадимовна	председатель наблюдательного совета	Приказ 059-09-01-05-95 от 01.08.2019	до 01.08.2022
2	Новикова Екатерина Геннадьевна	секретарь	Приказ 059-09-01-05-95 от 01.08.2019	до 01.08.2022
3	Иванова Наталья Анатольевна	представитель общественности	Приказ 059-09-01-05-95 от 01.08.2019	до 01.08.2022
4	Захваткина Елена Сергеевна	преподаватель муниципального автономного учреждения дополнительного образования города Перми «Детская школа искусств № 14 «Грани»	Приказ 059-09-01-05-95 от 01.08.2019	до 01.08.2022
5	Бученкова Екатерина Дмитриевна	Главный специалист Сектора художественного образования отдела по культуре и доп. образованию департамента культуры и молодежной политики администрации города Перми	Приказ 059-09-01-05-110 от 02.07.2020	до 01.08.2022

6	Глотка Наталья Дмитриевна	Главного специалиста отдела предприятий и учреждений департамента имущественных отношений администрации города Перми	Приказ 059-09-01-05-11 от 27.01.2021	до 01.08.2022
---	---------------------------	--	--------------------------------------	---------------

## 2. Результат деятельности муниципального учреждения

### 2.1. Изменение балансовой (остаточной) стоимости нефинансовых активов:

N	Наименование показателей	Ед. изм.	Год 2020	Год 2021	Изменение стоимости нефинансовых активов, %
1	2	3	4	5	6
1	Балансовая стоимость нефинансовых активов	тыс. руб.	10369,7	15741,9	51,8%
2	Остаточная стоимость нефинансовых активов	тыс. руб.	519,5	4737,1	811,9%

### 2.2. Общая сумма выставленных требований в возмещение ущерба по недостачам и хищениям:

N	Наименование показателей	Ед. изм.	Год 2020	Год 2021
1	2	3	4	5
1	Общая сумма выставленных требований в возмещение ущерба по недостачам и хищениям, в том числе:	тыс. руб.	0	0
1.1	материальных ценностей	тыс. руб.	0	0
1.2	денежных средств	тыс. руб.	0	0
1.3	от порчи материальных ценностей	тыс. руб.	0	0

### 2.3. Изменение дебиторской и кредиторской задолженности в разрезе поступлений (выплат)

N	Наименование показателей	Ед. изм.	Год 2020	Год 2021	Изменение суммы задолженности относительно предыдущего отчетного года, %	Причины образования просроченной кредиторской задолженности, дебиторской задолженности, нереальной к взысканию
1	2	3	4	5	6	7
1	Сумма дебиторской задолженности, в том числе:	тыс. руб.	95,9	3274,4	3314%	х
1.1	в разрезе поступлений		0	0	0%	х
1.2	в разрезе выплат					х
2	Нереальная к взысканию дебиторская задолженность	тыс. руб.				
3	Сумма кредиторской задолженности, в том числе:	тыс. руб.	46,6	49,9	7%	х
	в разрезе выплат	тыс. руб.	10,1	26,7	164%	х
	Родительская плата за посещение детей учреждения	тыс. руб.	0,7	0	97%	
4	Просроченная кредиторская задолженность	тыс. руб.	0	0	0	

### 2.4. Информация о суммах доходов, полученных учреждением от оказания платных услуг (выполнения работ):

N	Наименование показателей	Ед. изм.	Год 2020		Год 2021	
			план	факт	план	факт
1	2	3	4	5	6	7
1	Сумма доходов, полученных от оказания платных услуг (выполнения работ), в том числе:	тыс. руб.	314,2	309,8	578,1	582,8
1.1	частично платных, из них по видам услуг (работ):	тыс. руб.				





2	Ускоренные курсы на муз инструментах	Руб.	1785,00	1785,00	1785,00	1785,00	1785,00	1785,00	1785,00	1785,00	1785,00	1785,00	1785,00	1785,00	1785,00	1785,00	1785,00	1785,00	1785,00	1785,00	1785,00	1785,00	1785,00
---	--------------------------------------	------	---------	---------	---------	---------	---------	---------	---------	---------	---------	---------	---------	---------	---------	---------	---------	---------	---------	---------	---------	---------	---------

## 2.7. Информация о результатах оказания услуг (выполнения работ):

N	Наименование показателей	Ед. изм.	Год 2020		Год 2021	
			план	факт	план	факт
1	2	3	4	5	6	7
1	Общее количество потребителей, воспользовавшихся услугами (работами) учреждения, в том числе:	ед.	169	169	169	169
1.1	бесплатными, из них по видам услуг (работ):	ед.	169	169	169	169
1.1.1	Реализация дополнительных общеразвивающих программ художественной направленности	ед.	29	29	22	22
	Реализация дополнительных общеобразовательных предпрофессиональных программ в области искусств (Фортепиано)	ед.	23	23	25	25
	Реализация дополнительных общеобразовательных предпрофессиональных программ в области искусств (Струнные инструменты)	ед.	2	2	5	5
	Реализация дополнительных общеобразовательных предпрофессиональных программ в области искусств (Народные инструменты)	ед.	8	8	10	10
	Реализация дополнительных общеобразовательных предпрофессиональных программ в области искусств (Живопись)	ед.	47	47	47	47
1.3	Реализация дополнительных общеобразовательных предпрофессиональных программ в области искусств (Хореографическое творчество)	ед.	60	60	60	60
2	Средняя стоимость получения частично платных услуг для потребителей, в том числе по видам услуг (работ) <8>:	руб.	0	0	0	0
3	Средняя стоимость получения платных услуг для потребителей, в том числе по видам услуг (работ) <8>:	руб.	1100	1150	1150	1150

## 2.8. Информация о жалобах потребителей:

N	Виды зарегистрированных жалоб	Количество жалоб		Принятые меры по результатам рассмотрения жалоб
		год 2020	год 2021	
1	2	3	4	5
1	Жалобы потребителей, поступившие в учреждение	0	0	
2	Жалобы потребителей, поступившие учредителю	0	0	
3	Жалобы потребителей, поступившие Главе города Перми	0	0	
4	Жалобы потребителей, поступившие губернатору Пермского края	0	0	
5	Жалобы потребителей, поступившие в прокуратуру города Перми	0	0	

## 2.9. Информация о суммах кассовых и плановых поступлений (с учетом возвратов) и выплат (с учетом восстановленных кассовых выплат), предусмотренных планом финансово-хозяйственной деятельности учреждения &lt;11&gt;:

N	Наименование показателей	Ед. изм.	Год 2020	Год 2021
1	Суммы плановых поступлений (с учетом возвратов), в том числе:	тыс. руб.	9932,5	16417,3
	в разрезе поступлений	тыс. руб.	314,2	578,1
	Субсидии на Муниципальное задание	тыс. руб.	9021,8	9028,8
	Субсидии на Иные цели	тыс. руб.	506,5	6810,4
2	Суммы кассовых поступлений (с учетом возвратов), в том числе:	тыс. руб.	9920,2	16422,0
	в разрезе поступлений	тыс. руб.	301,9	582,8

	Субсидии на Муниципальное задание	тыс. руб	9021,8	9028,8
	Субсидии на Иные цели	тыс. руб	596,5	6810,4
3	Суммы плановых выплат (с учетом восстановленных кассовых выплат), в том числе:	тыс. руб.	9956,6	16121,9
	в разрезе выплат	тыс. руб	338,3	613,0
	Субсидии на Муниципальное задание	тыс. руб	9021,8	9098,5
	Субсидии на Иные цели	тыс. руб	596,5	6410,4
4	Суммы кассовых выплат (с учетом восстановленных кассовых выплат), в том числе:	тыс. руб	9839,8	16507,1
	Платные услуги	тыс. руб	323,9	598,2
	Субсидии на Муниципальное задание	тыс. руб	9021,8	9098,5
	Субсидии на Иные цели	тыс. руб	494,1	6810,4

2.10. Информация о показателях кассового исполнения бюджетной сметы учреждения и показателях доведенных учреждению лимитов бюджетных обязательств <12>:

N	Наименование расходов	Ед. изм.	КБК	Утверждено лимитов бюджетных обязательств	Кассовый расход	% исполнения
1	2	3	4	5	6	7
1	Заработная плата	тыс. руб	211	6809,9	6808,0	100
2	Больничные листы за счет работодателя	тыс. руб	266	48,9	48,9	100
3	Отчисления с ФОТ	тыс. руб	213	2088,7	2088,4	100
4	Услуги связи	тыс. руб	221	34,8	34,8	100
5	Коммунальные услуги	тыс. руб	223	307,8	307,8	100
6	Услуги по содержанию имущества	тыс. руб	225	791,0	791,0	100
7	Прочие услуги	тыс. руб	226	172,1	172,1	100
8	Приобретение основных средств	тыс. руб	310	5530,5	5530,5	100
9	Приобретение материалов	тыс. руб	340	58,5	58,5	100
10	Оплата налогов	тыс. руб	291	47,5	47,5	100
11	Приобретение путевок для сотрудников	тыс. руб	267	21,4	21,4	100

2.11. Информация об общей сумме прибыли муниципального автономного учреждения после налогообложения в отчетном периоде <8>:

N	Наименование показателей	Ед. изм.	Год 2020		Год 2021	
			план	факт	план	факт
1	2	3	4	5	6	7
1	Общая сумма прибыли муниципального автономного учреждения после налогообложения в отчетном периоде, всего, в том числе:	тыс. руб.	0	0	0	0
1.1	сумма прибыли после налогообложения, образовавшаяся в связи с оказанием муниципальным автономным учреждением частично платных услуг (работ)	тыс. руб.	0	0	0	0
1.2	сумма прибыли после налогообложения, образовавшаяся в связи с оказанием муниципальным автономным учреждением платных услуг (работ)	тыс. руб.	0	0	0	0

### 3. Об использовании имущества, закрепленного за муниципальным учреждением

3.1. Информация об общей стоимости недвижимого и движимого имущества муниципального учреждения:

3.1.1. муниципального автономного учреждения, муниципального бюджетного учреждения:

N	Наименование показателей	Ед. изм.	Год 2020		Год 2021	
			на начало отчетного периода	на конец отчетного периода	на начало отчетного периода	на конец отчетного периода
1	2	3	4	5	6	7
1	Общая балансовая стоимость имущества муниципального учреждения, в том числе:	тыс. руб.	10307,8	10369,8	10369,8	15741,6
1.1	приобретенного муниципальным учреждением за счет средств, выделенных учредителем, в том числе:	тыс. руб.	0,0	50,5	50,5	5371,8
1.1.1	недвижимого имущества	тыс. руб.				
1.2	приобретенного муниципальным учреждением за счет доходов, полученных от платных услуг и иной приносящей доход деятельности, в том числе:	тыс. руб.	0,0	11,5	11,5	0,0
1.2.1	недвижимого имущества	тыс. руб.			0,00	0,00
2	Общая балансовая стоимость имущества, закрепленного за муниципальным учреждением на праве оперативного управления, в том числе:	тыс. руб.	10307,8	10307,8	10307,8	15741,6
2.1	недвижимого имущества, всего, из него:	тыс. руб.	8879,3	8879,3	8879,3	8879,3
2.1.1	переданного в аренду	тыс. руб.				
2.1.2	переданного в безвозмездное пользование	тыс. руб.				
2.2	движимого имущества, всего	тыс. руб.				
2.3	особо ценного движимого имущества, всего, из него:	тыс. руб.	1109,3	1428,4	1428,4	6543,1
2.3.1	переданного в аренду	тыс. руб.				
2.3.2	переданного в безвозмездное пользование	тыс. руб.				
2.4	иного движимого имущества, всего, из него:	тыс. руб.	319,2	381,2	381,2	319,2
2.4.1	переданного в аренду	тыс. руб.				
2.4.2	переданного в безвозмездное пользование	тыс. руб.				
3	Общая остаточная стоимость имущества муниципального учреждения, в том числе:	тыс. руб.	554,5	519,4	519,4	4737,1
3.1	приобретенного муниципальным учреждением за счет средств, выделенных учредителем, в том числе:	тыс. руб.	554,5	519,4	519,4	4737,1
3.1.1	недвижимого имущества	тыс. руб.				
3.2	приобретенного муниципальным учреждением за счет доходов, полученных от платных услуг и иной приносящей доход деятельности, в том числе:	тыс. руб.				
3.2.1	недвижимого имущества	тыс. руб.				
4	Общая остаточная стоимость имущества, закрепленного за муниципальным учреждением на праве оперативного управления, в том числе:	тыс. руб.	0,0	519,4	519,4	4737,1
4.1	недвижимого имущества, всего, из него:	тыс. руб.	0,0	0,0		
4.1.1	переданного в аренду	тыс. руб.				
4.1.2	переданного в безвозмездное пользование	тыс. руб.				
4.2	движимого имущества, всего	тыс. руб.				

4.3	особо ценного движимого имущества, всего, из него:	тыс. руб.	0,0	519,4	519,4	4737,1
4.3.1	переданного в аренду	тыс. руб.				
4.3.2	переданного в безвозмездное пользование	тыс. руб.				
4.4	иного движимого имущества, всего, из него:	тыс. руб.	0,0	0,0	0,0	0,0
4.4.1	переданного в аренду	тыс. руб.				
4.4.2	переданного в безвозмездное пользование	тыс. руб.	0,0	0,0	0,0	0,0

## 3.1.2. муниципального казенного учреждения:

N	Наименование показателей	Ед. изм.	Год n-1		Год n	
			на начало отчетного периода	на конец отчетного периода	на начало отчетного периода	на конец отчетного периода
1	2	3	4	5	6	7
1	Общая балансовая стоимость имущества, закрепленного за муниципальным казенным учреждением на праве оперативного управления, в том числе:	тыс. руб.				
1.1	недвижимого имущества, всего, из него:	тыс. руб.				
1.1.1	переданного в аренду	тыс. руб.				
1.1.2	переданного в безвозмездное пользование	тыс. руб.				
1.2	движимого имущества, всего, из него:	тыс. руб.				
1.2.1	переданного в аренду	тыс. руб.				
1.2.2	переданного в безвозмездное пользование	тыс. руб.				
2	Общая остаточная стоимость имущества, закрепленного за муниципальным казенным учреждением на праве оперативного управления, в том числе:	тыс. руб.				
2.1	недвижимого имущества, всего, из него:	тыс. руб.				
2.1.1	переданного в аренду	тыс. руб.				
2.1.2	переданного в безвозмездное пользование	тыс. руб.				
2.2	движимого имущества, всего, из него:	тыс. руб.				
2.2.1	переданного в аренду	тыс. руб.				
2.2.2	переданного в безвозмездное пользование	тыс. руб.				

## 3.2. Информация об использовании имущества, закрепленного за муниципальным учреждением:

N	Наименование показателей	Ед. изм.	Год n-2020		Год 2021	
			на начало отчетного периода	на конец отчетного периода	на начало отчетного периода	на конец отчетного периода
1	2	3	4	5	6	7
1	Количество объектов недвижимого имущества, закрепленного за муниципальным учреждением на праве оперативного управления, из них:	ед.	1	1	1	1
1.1	зданий, строений, сооружений	ед.	1	1	1	1
1.2	иных объектов (замощений, заборов и других), в том числе:	ед.				
1.3	количество неиспользованных объектов недвижимого имущества, из них:	ед.				
1.3.1	зданий, строений, сооружений	ед.				
1.3.2	иных объектов (замощений, заборов и других)	ед.				
2	Количество объектов особо ценного движимого имущества, закрепленного за муниципальным учреждением на праве оперативного управления <11>, в том числе:	ед.	36	40	40	81

	количество неиспользованных объектов особо ценного движимого имущества	ед.				
3	Общая площадь объектов недвижимого имущества, закрепленного за муниципальным учреждением на праве оперативного управления, из них:	кв. м	648	648	648	648
3.1	зданий, строений, сооружений, в том числе:	кв. м	648	648	648	648
3.1.1	переданного в аренду <13>	кв. м				
3.1.2	переданного в безвозмездное пользование <13>	кв. м				
3.2	иных объектов (замощений, заборов и других)	кв. м				
4	Общая площадь неиспользуемого недвижимого имущества, закрепленного за муниципальным учреждением на праве оперативного управления, в том числе:	кв. м				
4.1	переданного в аренду <13>	кв. м				
4.2	переданного в безвозмездное пользование <13>	кв. м				
5	Объем средств, полученных от сдачи в аренду в установленном порядке имущества, закрепленного за муниципальным учреждением на праве оперативного управления	тыс. руб.				

И.о. директора МАУ ДО «Детская школа искусств № 14 «Грани» г. Перми

\_\_\_\_\_  
(подпись)

Н.А. Снигирева

(расшифровка подписи)

Исполнитель (лицо, ответственное за составление отчета)

\_\_\_\_\_  
(подпись)

Н.А. Снигирева

(расшифровка подписи)

СОГЛАСОВАН

\_\_\_\_\_  
(начальник департамента имущественных отношений администрации города Перми)

СОГЛАСОВАН <15>

\_\_\_\_\_  
(руководитель муниципального казенного учреждения, осуществляющего функции по ведению бухгалтерского учета)

Отчет о результатах деятельности  
муниципального учреждения города Перми

\_\_\_\_\_ за период  
(наименование учреждения)

с \_\_\_\_\_ по \_\_\_\_\_,  
опубликованный ранее в печатном средстве  
массовой информации «Официальный  
бюллетень органов местного самоуправления  
муниципального образования город Пермь»  
от \_\_\_\_\_ N \_\_\_\_\_, на официальном сайте  
муниципального образования город Пермь  
в информационно-телекоммуникационной  
сети Интернет, считать недействительным <17>.

УТВЕРЖДЕН  
Начальник департамента  
культуры и молодежной политики  
администрации города Перми

В.В.Головин

«\_\_\_» \_\_\_\_\_ 2022г.

**Отчет**  
**о результатах деятельности муниципального автономного учреждения города Перми**  
**и об использовании закрепленного за ним муниципального имущества**  
**«Детская художественная школа имени Е.Н. Широкова»**  
**(наименование учреждения)**  
**за период с 01.01.2021г. по 31.12.2021г.**  
**(по состоянию на 1 января года, следующего за отчетным)**

**Раздел 1. Общие сведения об учреждении**

1.1. Сведения об учреждении

Полное наименование	Муниципальное автономное учреждение дополнительного образования города Перми «Детская художественная школа имени Е.Н. Широкова»
Сокращенное наименование	МАУ ДО «Детская художественная школа имени Е.Н. Широкова»
Юридический адрес	614066,г.Пермь,ул.Кавалерийская,д.3А
Фактический адрес	614066,г.Пермь,ул.Кавалерийская,д.3А
Телефон/факс/электронная почта	227-72-70/227-72-70/dhch2@mail.ru
Ф.И.О. руководителя, телефон	Черткова Елена Васильевна
Свидетельство об аккредитации (номер, дата выдачи, срок действия)	Серия 59 № 004893193 от 16.09.2015г.
Лицензия (номер, дата выдачи, срок действия)	№ 6177 от 03.10.2018г., бессрочно

1.2. Виды деятельности, осуществляемые учреждением

N	Виды деятельности учреждения	Основание (перечень разрешительных документов, на основании которых учреждение осуществляет деятельность, с указанием номеров, даты выдачи и срока действия)	
		2020 год	2021 год
1	2	3	4
1	Основные виды деятельности		
	Реализация дополнительных общеобразовательных общеразвивающих программ Реализация дополнительных общеобразовательных предпрофессиональных программ	Лицензия Серия 59Л01 № 0004124 регистрационный номер 6177 от 03.10.2018г.бессрочно  Устав от 27.04.2020г.№ СЭД-059–09-01-04-10	Лицензия Серия 59Л01 № 0004124 регистрационный номер 6177 от 03.10.2018г.бессрочно  Устав от 27.04.2020г.№ СЭД-059–09-01-04-10
2	Виды деятельности, не являющиеся основными	--	--

1.3. Функции, осуществляемые учреждением

N	Наименование функций	Количество штатных единиц, шт.		Доля бюджета учреждения, расходующаяся на осуществление функций, %	
		2020 год	2021 год	2020 год	2021 год
1	2	3	4	5	6
1	Профильные функции	10,10	10,10	70%	70%
2	Непрофильные функции	2,5	2,5	30%	30%

## 1.4. Перечень услуг (работ), оказываемых учреждением

N	Наименование услуги (работы)	2020 год	2021 год	Категория потребителей
1	2	3	4	5
1	Муниципальные услуги (работы), оказываемые потребителям в соответствии с муниципальным заданием	244	244	
	Реализация дополнительных общеразвивающих программ художественной направленности	0	0	Физические лица
	Реализация дополнительных предпрофессиональных программ в области искусств	244	244	Физические лица
2	Услуги (работы), оказываемые потребителям за плату	167	360	
	Услуга дополнительного образования по обучению и приобщению детей к изобразительному искусству (включая декоративно-прикладное искусство), живописи	67	186	Дети от 4 до 10 лет
	Услуга по подготовке детей к поступлению на 3 – летнее обучение по образовательным программам в области изобразительного искусства	32	67	Дети от 8 до 10 лет
	Услуга по подготовке детей к поступлению на 5 – летнее обучение по образовательным программам в области изобразительного искусства	22	55	Дети от 8 до 10 лет
	Услуга дополнительного образования по обучению и приобщению взрослых к изобразительному искусству (включая декоративно-прикладное искусство), живописи, графики, скульптуры	46	52	Дети и взрослые от 15 и более лет

## 1.5. Информация об установленной и фактической численности работников учреждения:

N	Наименование показателей	Ед. изм.	2020 год		2021 год	
			на начало отчетного периода	на конец отчетного периода	на начало отчетного периода	на конец отчетного периода
1	2	3	4	5	6	7
1	Установленная численность учреждения	штук	17,61	17,61	17,61	17,61
2	Фактическая численность	штук	17,61	17,61	17,61	17,61
2.1	Количественный состав	человек	13	13	13	13
3	Квалификация сотрудников <*>		10	10	10	10
	Преподаватель с высшей квалификационной категорией		4	4	4	4
	Преподаватели с первой категорией		2	3	2	2
	Преподаватели со второй категорией		0	0	0	0
	Соответствие занимаемой должности		4	3	4	4

<\*> В случае изменения количества штатных единиц в учреждении указываются причины, приведшие к их изменению на конец отчетного периода.

<\*\*\*> Указывается уровень профессионального образования и стаж работы сотрудников.

## 1.6. Информация о среднегодовой численности и средней заработной плате работников учреждения

N	Наименование показателей	Ед. изм.	2020 год	2021 год
1	2	3	4	5
1	Среднегодовая численность работников учреждения	человек	13	11,7
	в том числе:			
	в разрезе категорий (групп) работников <*>	человек		
	Руководители		1,5	1
	Административно-управленческий персонал		1,4	0,5
	Основной персонал		10,10	9,2

	Вспомогательный (прочий) персонал			1
2	Средняя заработная плата работников учреждения	руб.	56160,6	72792,0
	в том числе:			
	в разрезе категорий (групп) работников <*>	руб.		
	Руководители		204366,7	138316,7
	Административно-управленческий персонал		38033,3	175366,7
	Основной персонал		42973,9	61044,4
	Вспомогательный (прочий) персонал			64058,3

<\*> Категории (группы) работников указываются в соответствии с отраслевым Положением о системе оплаты труда работников муниципальных учреждений, утвержденным постановлением администрации города Перми.

1.7. Информация об осуществлении деятельности, связанной с выполнением работ или оказанием услуг в соответствии с обязательствами перед страховщиком по обязательному социальному страхованию, и об объеме финансового обеспечения данной деятельности

N	Наименование услуги (работы)	Объем услуг (работ), ед. изм.		Объем финансового обеспечения, тыс. руб.	
		2020 год	2021 год	2020 год	2021 год
1	2	3	4	5	6
		-	-	-	-

В соответствии с Постановлением Администрации г. Перми от 14.11.2013 N 999 с 1 января 2015 года пункт 1.8 будет изложен в новой редакции:

1.8. Информация об объеме финансового обеспечения муниципального автономного учреждения в рамках муниципальных программ, ведомственных целевых программ, утвержденных в установленном порядке:

№	Наименование муниципальных программ, ведомственных целевых программ с указанием нормативно правового акта об их утверждении (в разрезе каждой программы) <*>	Объем финансового обеспечения, тыс. руб.	
		2020 год	2021 год
1	2	3	4
<b>4.</b>	<b>Субсидии на реализацию отдельных мероприятий муниципальных программ, ведомственных целевых программ, в том числе в разрезе наименований мероприятий (на основании Муниципальной программы «Культура города Перми», утвержденной постановлением администрации города Перми от 19.10.2018 № 795):</b>	<b>2878,1</b>	<b>1164,1</b>
4.1	Мероприятие 1 Предоставление мер социальной поддержки педагогическим работникам детских школ искусств (в том числе по видам искусств) (п. 1.4.1.1.4.1 Плана-графика подпрограммы 1.4 «Одаренные дети города Перми» муниципальной программы «Культура города Перми» на 2020-2021 год), утвержденные постановлением администрации города Перми от №722 от 17.10.2019; № 1044 от 19.10.2020г.	194,3	170,0
4.2	Мероприятие 2 Оплата труда педагогическим работникам муниципальных учреждений (п. 1.4.1.1.6.1 Плана-графика подпрограммы 1.4 «Одаренные дети города Перми» муниципальной программы «Культура города Перми» на 2020год, на 2021 год), утвержденные постановлением администрации города Перми от 15.12.2020 №1264	265,6	790,1
4.3	Мероприятие 3 Приведение в нормативное состояние имущественных комплексов учреждений, подведомственных ДКМП (п. 1.3.1.1.1.1 Плана-графика подпрограммы 1.3 «Приведение в нормативное состояние подведомственных учреждений департамента культуры молодежной политики администрации города Перми» муниципальной программы «Культура города Перми» на 2021 год»), утвержденный постановлением администрации города Перми от №753 от 21.10.2019г., № 1002 от 16.10.2020г.	2407,3	191,2
4.4	Мероприятие 4 Поддержка одаренных детей города Перми (п. 1.4.1.1.2.1 Плана-графика подпрограммы 1.4 «Одаренные дети города Перми» муниципальной программы «Культура города Перми» на 2021 год)	10,9	12,8

<\*> Отчет по программам представляется в рамках деятельности, осуществленной учреждением.



## 1.9. Состав наблюдательного совета учреждения

№	Фамилия, имя, отчество	Должность	Правовой акт о назначении членов наблюдательного совета (вид, дата, №, наименование)	Срок полномочий
1	2	3	4	5
	Бученкова Екатерина Дмитриевна	Главный специалист сектора художественного образования отдела по культуре и дополнительному образованию департамента культуры и молодежной политики администрации города Перми	<b>Приказ начальника департамента культуры и молодежной политики администрации города Перми от 22.10.2020 № 059-09-01-05-166</b> <b>Приказ начальника департамента культуры и молодежной политики администрации города Перми от 31.07.2019 № 059-09-01-05-84</b>	три года
	Соловьева Валентина Николаевна	Представитель общественности (по согласованию)		три года
	Сорожкина Ольга Анатольевна	Главный специалист отдела предприятий и учреждений департамента имущественных отношений администрации города Перми (по согласованию)		три года
	Дементьева Надежда Кузьминична	Завхоз МАУ ДО «Детская художественная школа имени Е.Н. Широкова» (по согласованию)		три года
	Краснов Сергей Владимирович	Преподаватель МАУ ДО «Детская художественная школа имени Е.Н. Широкова» (по согласованию)		три года
	Исмагилов Рустам Равилевич	Представитель родительского комитета МАУ ДО «Детская художественная школа имени Е.Н. Широкова» (по согласованию)		три года

## Раздел 2. Результат деятельности учреждения

## 2.1. Изменение балансовой (остаточной) стоимости нефинансовых активов

№	Наименование показателей	Ед. изм.	2020 год	2021 год	Изменение стоимости нефинансовых активов, %
1	2	3	4	5	6
1	Балансовая стоимость нефинансовых активов	тыс. руб.	2834,2	3552,9	+26%
2	Остаточная стоимость нефинансовых активов	тыс. руб.	655,0	619,5	-5%

## 2.2. Общая сумма выставленных требований в возмещение ущерба по недостаткам и хищениям

№	Наименование показателей	Ед. изм.	2020 год	2021 год
1	2	3	4	5
1	Общая сумма выставленных требований в возмещение ущерба по недостаткам и хищениям	тыс. руб.	-	-
	в том числе:			
1.1	материальных ценностей	тыс. руб.	-	-
1.2	денежных средств	тыс. руб.	-	-
1.3	от порчи материальных ценностей	тыс. руб.	-	-

## 2.3. Изменение дебиторской и кредиторской задолженности в разрезе поступлений (выплат).

N	Наименование показателей	Ед. изм.	2020 год	2021 год	Изменение суммы задолженности относительно предыдущего отчетного года, %	Причины образования просроченной кредиторской задолженности, дебиторской задолженности, нереальной к взысканию
1	2	3	4	5	6	7
1	Сумма дебиторской задолженности	тыс. руб.	166,5	602,8	262,04%	x
	в том числе:					
1.1	в разрезе поступлений					x
	Приносящая доход деятельность (собственные доходы учреждения)		0,00	49,8	4980,00%	--
1.2	в разрезе выплат					x
	Субсидии на выполнение государственного (муниципального) задания		154,7	138,6	-10,41%	
	Приносящая доход деятельность (собственные доходы учреждения)		11,8	0	-1180%	--
2	Нереальная к взысканию дебиторская задолженность	тыс. руб.	--		--	--
3	Сумма кредиторской задолженности	тыс. руб.	3,0	0,8	-73,33%	x
	в том числе:					
	В разрезе поступлений					
	Приносящая доход деятельность (собственные доходы учреждения)		3,0	0	-300,0%	
	в разрезе выплат					x
	Субсидии на выполнение государственного (муниципального) задания		0,00	0,2	20,00%	
	Приносящая доход деятельность (собственные доходы учреждения)		0,0	0,00	0,00%	--
4	Просроченная кредиторская задолженность	тыс. руб.	--	--	--	--

## 2.4. Информация о суммах доходов, полученных учреждением от оказания платных услуг (выполнения работ)

N	Наименование показателей	Ед. изм.	2020 год		2021 год	
			план	факт	план	факт
1	2	3	4	5	6	7
1	Сумма доходов, полученных от оказания платных услуг (выполнения работ)	тыс. руб.	4200,00	4789,8	6356,4	6760,3
	в том числе:					
1.1	частично платных, из них по видам услуг (работ):	тыс. руб.	-	-	-	-
	Реализация дополнительных общеобразовательных общеразвивающих программ	тыс. руб.	-	-	-	-
	Реализация дополнительных общеобразовательных предпрофессиональных программ	тыс. руб.	-	-	-	-

1.2	полностью платных, из них по видам услуг (работ):	тыс. руб.	4200,00	4789,8	6356,4	6760,3
	Услуга дополнительного образования по обучению и приобщению детей к изобразительному искусству (включая декоративно-прикладное искусство) живописи	тыс. руб.	2058,00	2379,8	3129,8	2878,9
	Услуга по подготовке детей к поступлению на 5-летнее обучение по образовательным программам в области изобразительного искусства	тыс. руб.	924,00	1038,0	1458,9	1235,6
	Услуга дополнительного образования по обучению и приобщению взрослых к изобразительному искусству (включая декоративно-прикладное искусство), живописи, графики, скульптуры	тыс. руб.	1218,0	1372,0	1767,7	1587,5

## 2.5. Информация об исполнении муниципального задания учредителя

N	Наименование услуги (работы)	Объем услуг (работ), чел.				Объем финансового обеспечения, тыс. руб.			
		план		факт		план		факт	
		2020 год	2021 год	2020 год	2021 год	2020 год	2021 год	2020 год	2021 год
1	2	3	4	5	6	7	8	9	10
	Реализация дополнительных общеразвивающих программ художественной направленности	10	0	0	0	0	0	0	0
	Реализация дополнительных предпрофессиональных программ в области искусств	244	244	244	244	9611,5	9559,00	9546,5	9559,0

## 2.6. Информация о ценах (тарифах) на платные услуги (работы), оказываемые потребителям (в динамике в течение отчетного года)

N	Наименование услуги (работы)	Ед. изм.	Цены (тарифы) на платные услуги (работы), оказываемые потребителям																								
			2021 год																								
			план												факт												
			январь	февраль	март	апрель	май	июнь	июль	август	сентябрь	октябрь	ноябрь	декабрь	январь	февраль	март	апрель	май	июнь	июль	август	сентябрь	октябрь	ноябрь	декабрь	
1	2	3	4	5	6	7	8	9	10	11	12	13	14	15	16	17	18	19	20	21	22	23	24	25	26	27	
	Услуга дополнительного образования по обучению и приобщению детей к изобразительному искусству (включая декоративно-прикладное искусство), живописи	Руб.	1800,00	1800,00	1800,00	1800,00	1800,00	1800,00	0,00	0,00	1980,00	1980,00	1800,00	1980,00	1800,00	1800,00	1800,00	1800,00	1800,00	1800,00	0,00	0,00	1980,00	1119801800,00	1980,00	1800,00	1980,00
	Услуга по подготовке детей к поступлению на 5-летнее обучение по образовательным программам в области изобразительного искусства	Руб.	2500,00	2500,00	2500,00	2500,00	2500,00	2500,00	0,00	0,00	2750,0	2750,0	2750,0	2750,0	2500,0	2500,0	2500,0	2500,0	2500,0	2500,0	0,00	0,00	2750,00	2750,0	2750,00	2750,00	2750,0



Услуга дополнительного образования по обучению и приобщению взрослых к изобразительному искусству (включая декоративно-прикладное искусство), живописи, графики, скульптуры	Руб.	3200,00	3200,00	3520,00	3520,00
---	------	---------	---------	---------	---------

## 2.8. Информация о жалобах потребителей:

N	Виды зарегистрированных жалоб	Количество жалоб		Принятые меры по результатам рассмотрения жалоб
		2020 год	2021 год	
1	2	3	4	5
1	Жалобы потребителей, поступившие в учреждение	-	-	-
2	Жалобы потребителей, поступившие учредителю	-	-	-
3	Жалобы потребителей, поступившие главе администрации города Перми	-	-	-
4	Жалобы потребителей, поступившие губернатору Пермского края	-	-	-
5	Жалобы потребителей, поступившие в прокуратуру города Перми	-	-	-

## 2.9. Информация о суммах кассовых и плановых поступлений (с учетом возвратов) и выплат (с учетом восстановленных кассовых выплат), предусмотренных планом финансово-хозяйственной деятельности учреждения

N	Наименование показателей	Ед. изм.	2020 год	2021 год
1	2	3	4	5
<b>1</b>	<b>Суммы плановых поступлений (с учетом возвратов)</b>	<b>тыс. руб.</b>	<b>16689,6</b>	<b>17079,5</b>
	в том числе:			
	в разрезе поступлений			
	Субсидии на выполнение государственного (муниципального) задания		9611,5	9559,0
	Субсидии на иные цели		2878,1	1164,1
	Собственные доходы учреждения		4200,00	6356,4
<b>2</b>	<b>Суммы кассовых поступлений (с учетом возвратов)</b>	<b>тыс. руб.</b>	<b>16689,6</b>	<b>17483,4</b>
	в том числе:			
	в разрезе поступлений			
	Субсидии на выполнение государственного (муниципального) задания		9611,5	9559,0
	Субсидии на иные цели		2878,1	1164,1
	Собственные доходы учреждения		4789,8	6760,3
<b>3</b>	<b>Суммы плановых выплат (с учетом восстановленных кассовых выплат)</b>	<b>тыс. руб.</b>	<b>16689,6</b>	<b>18589,8</b>
	в том числе:			
	в разрезе выплат			
	Субсидии на выполнение государственного (муниципального) задания	тыс. руб.	9611,5	9628,5
	Субсидии на иные цели	тыс. руб.	2878,1	1164,1
	Собственные доходы учреждения	тыс. руб.	4200,00	7797,2
<b>4</b>	<b>Суммы кассовых выплат (с учетом восстановленных кассовых выплат)</b>	<b>тыс. руб.</b>	<b>15048,10</b>	<b>16425,3</b>
	в том числе:			
	в разрезе выплат			
	Субсидии на выполнение государственного (муниципального) задания	тыс. руб.	9546,5	9628,3
	Субсидии на иные цели	тыс. руб.	2000,6	1163,4
	Собственные доходы учреждения	тыс. руб.	3501,0	5633,6

## 2.11. Информация об общей сумме прибыли учреждения после налогообложения в отчетном периоде

N	Наименование показателей	Ед. изм.	2020 год		2021 год	
			план	факт	план	факт
1	2	3	4	5	6	7
1	Общая сумма прибыли муниципального автономного учреждения после налогообложения в отчетном периоде, всего	тыс. руб.	-	-	-	-
	в том числе:					
1.1	сумма прибыли после налогообложения, образовавшаяся в связи с оказанием муниципальным автономным учреждением частично платных услуг (работ)	тыс. руб.	-	-	-	-
1.2	сумма прибыли после налогообложения, образовавшаяся в связи с оказанием муниципальным автономным учреждением платных услуг (работ)	тыс. руб.	-	-	-	-

## Раздел 3. Об использовании имущества, закрепленного за муниципальным автономным учреждением

## 3.1. Информация об общей стоимости недвижимого, особо ценного движимого и иного движимого имущества муниципального автономного учреждения

N	Наименование показателей	Ед. изм.	2020 год		2021 год	
			на начало отчетного периода	на конец отчетного периода	на начало отчетного периода	на конец отчетного периода
1	2	3	4	5	6	7
1	Общая балансовая стоимость имущества муниципального автономного учреждения	тыс. руб.	2834,2	2834,2	2834,2	3552,9
	в том числе:					
1.1	приобретенного муниципальным автономным учреждением за счет средств, выделенных учредителем	тыс. руб.	-	-	-	-
	в том числе:					
1.1.1	недвижимого имущества	тыс. руб.	-	-	-	-
1.2	приобретенного муниципальным автономным учреждением за счет доходов, полученных от платных услуг и иной приносящей доход деятельности	тыс. руб.	545,7	597,6	597,6	1943,0
	в том числе:					
1.2.1	недвижимого имущества	тыс. руб.	-	-	-	-
2	Общая балансовая стоимость имущества, закрепленного за муниципальным автономным учреждением на праве оперативного управления	тыс. руб.	2834,2	2834,2	2834,2	2834,2
	в том числе:					
2.1	недвижимого имущества, всего	тыс. руб.	1439,2	1439,2	1439,2	1439,2
	из него:					
2.1.1	переданного в аренду	тыс. руб.	-	-	-	-
2.1.2	переданного в безвозмездное пользование	тыс. руб.	-	-	-	-
2.2	движимого имущества, всего	тыс. руб.	1395,0	1395,0	1395,0	1395,0
2.3	особо ценного движимого имущества, всего	тыс. руб.	624,1	624,1	624,1	624,1
	из него:					
2.3.1	переданного в аренду	тыс. руб.	-	-	-	-
2.3.2	переданного в безвозмездное пользование	тыс. руб.	-	-	-	-
2.4	иного движимого имущества, всего	тыс. руб.	770,9	770,9	770,9	770,9
	из него:					

2.4.1	переданного в аренду	тыс. руб.	-	-	-	-
2.4.2	переданного в безвозмездное пользование	тыс. руб.	-	-	-	-
3	Общая остаточная стоимость имущества муниципального автономного учреждения	тыс. руб.	685,7	655,0	655,0	626,7
	в том числе:					
3.1	приобретенного муниципальным автономным учреждением за счет средств, выделенных учредителем	тыс. руб.	-	-	-	-
	в том числе:					
3.1.1	недвижимого имущества	тыс. руб.	-	-	-	-
3.2	Приобретенного муниципальным автономным учреждением за счет доходов, полученных от платных услуг и иной приносящей доход деятельности	тыс. руб.	-	-	-	-
	в том числе:					
3.2.1	недвижимого имущества	тыс. руб.				
4	Общая остаточная стоимость имущества, закрепленного за муниципальным автономным учреждением на праве оперативного управления	тыс. руб.	685,7	655,0	655,0	626,7
	в том числе:					
4.1	недвижимого имущества, всего	тыс. руб.	651,3	624,9	624,9	600,9
	из него:					
4.1.1	переданного в аренду	тыс. руб.	-	-	-	-
4.1.2	переданного в безвозмездное пользование	тыс. руб.	-	-	-	-
4.2	движимого имущества, всего	тыс. руб.	-	-	-	-
4.3	особо ценного движимого имущества, всего	тыс. руб.	34,4	30,1	30,1	25,8
	из него:					
4.3.1	переданного в аренду	тыс. руб.	-	-	-	-
4.3.2	переданного в безвозмездное пользование	тыс. руб.	-	-	-	-
4.4	иного движимого имущества, всего	тыс. руб.	-	-	-	-
	из него:					
4.4.1	переданного в аренду	тыс. руб.	-	-	-	-
4.4.2	переданного в безвозмездное пользование	тыс. руб.	-	-	-	-

## 3.2. Информация об использовании имущества, закрепленного за муниципальным автономным учреждением

N	Наименование показателей	Ед. изм.	2020 год		2021 год	
			на начало отчетного периода	на конец отчетного периода	на начало отчетного периода	на конец отчетного периода
1	2	3	4	5	6	7
1	Количество объектов недвижимого имущества, закрепленного за муниципальным автономным учреждением на праве оперативного управления	ед.	1	1	1	1
	из них:					
1.1	зданий, строений, сооружений	ед.	1	1	1	1
1.2	иных объектов (замощений, заборов и других)	ед.	-	-	-	-
	в том числе:					
1.3	количество неиспользованных объектов недвижимого имущества	ед.	-	-	-	-
	из них:					

1.3.1	зданий, строений, сооружений	ед.	-	-	-	-
1.3.2	иных объектов (замощений, заборов и других)	ед.	-	-	-	-
2	Количество объектов особо ценного движимого имущества, закрепленного за муниципальным автономным учреждением на праве оперативного управления	ед.	85	85	85	85
	в том числе:					
	Количество неиспользованных объектов особо ценного движимого имущества	ед.	-	-	-	-
3	Общая площадь объектов недвижимого имущества, закрепленного за муниципальным автономным учреждением на праве оперативного управления	кв. м	653,3	653,3	653,3	653,3
	из них:					
3.1	зданий, строений, сооружений	кв. м	653,3	653,3	653,3	653,3
	в том числе:					
3.1.1	переданного в аренду <*>	кв. м	-	-	-	-
3.1.2	переданного в безвозмездное пользование <*>	кв. м	-	-	-	-
3.2	иных объектов (замощений, заборов и других)	кв. м	-	-	-	-
4	Общая площадь неиспользуемого недвижимого имущества, закрепленного за муниципальным автономным учреждением на праве оперативного управления	кв. м	-	-	-	-
	в том числе:					
4.1	переданного в аренду <*>	кв. м	-	-	-	-
4.2	переданного в безвозмездное пользование <*>	кв. м	-	-	-	-
5	Объем средств, полученных от сдачи в аренду в установленном порядке имущества, закрепленного за муниципальным автономным учреждением на праве оперативного управления	тыс. руб.	-	-	-	-

<\*> В графах 4-7 по строкам 3.1.1, 3.1.2, 4.1, 4.2 указываются площади недвижимого имущества, переданного в аренду, безвозмездное пользование по всем договорам, заключенным в течение отчетного периода.

Руководитель муниципального автономного учреждения

\_\_\_\_\_ Черткова Е.В.  
(подпись) (расшифровка подписи)

Руководитель финансово-экономической службы муниципального бюджетного учреждения, муниципального казенного учреждения

\_\_\_\_\_ (подпись) (расшифровка подписи)

Исполнитель (лицо, ответственное за составление отчета)

\_\_\_\_\_ Ширяева Е.П.  
(подпись) (расшифровка подписи)



СОГЛАСОВАН

\_\_\_\_\_  
(начальник департамента имущественных  
отношений администрации города Перми)

СОГЛАСОВАН

\_\_\_\_\_  
(руководитель муниципального казенного учреждения,  
Осуществляющего функции по ведению бухгалтерского учета)  
функции и полномочия учредителя)

СОГЛАСОВАН

\_\_\_\_\_  
(руководитель функционального (территориального)  
органа администрации города Перми, осуществляющего  
функции и полномочия учредителя)

Отчет о деятельности муниципального автономного учреждения города  
Перми \_\_\_\_\_ за период с \_\_\_\_\_ по \_\_\_\_\_  
(наименование учреждения)

опубликованный ранее в печатном средстве массовой информации  
«Официальный бюллетень органов местного самоуправления  
муниципального образования город Пермь» от \_\_\_\_\_  
№ \_\_\_\_\_, на официальном сайте муниципального образования  
город Пермь в информационно-телекоммуникационной сети Интернет,  
считать недействительным.\*

\*Информация об отмене опубликованного ранее Отчета указывается МАУ в случае обнаружения неточностей и ошибок  
в Отчете и внесения изменений в опубликованный ранее Отчет.

УТВЕРЖДЕН

(руководитель функционального (территориального) органа администрации города Перми, осуществляющего функции и полномочия учредителя муниципального автономного учреждения города Перми)/  
(руководитель учреждения)

## Отчет

о результатах деятельности муниципального учреждения города Перми и об использовании закрепленного за ним муниципального имущества

**МАУ «Спортивная школа «Ермак» г. Перми**

(наименование учреждения)

за период с 1 января 2021 г по 31 декабря 2021 г.

(по состоянию на 1 января года, следующего за отчетным)

## 1. Общие сведения об учреждении

## 1.1. Сведения об учреждении:

Полное наименование	муниципальное автономное учреждение «Спортивная школа «Ермак» г. Перми
Сокращенное наименование	МАУ «Спортивная школа «Ермак» г. Перми
Юридический адрес	614060, Пермский край, г. Пермь, ул. Красновишерская д. 37.
Фактический адрес	614060, Пермский край, г. Пермь, ул. Красновишерская д. 37.
Телефон/факс/электронная почта	+7(342) 2900096, ermak@edu.perm.ru
Ф.И.О. руководителя, телефон	Путин Александр Сергеевич +7(342) 290-00-96
Документ, подтверждающий государственную регистрацию некоммерческой организации (номер, дата выдачи)	№ 003999563 от 11.08.2008 года
Лицензия (номер, дата выдачи, срок действия)	№ 4855 от 19 января 2016 года
Свидетельство об аккредитации (номер, дата выдачи, срок действия)	нет

## 1.2. Виды деятельности, осуществляемые учреждением:

№	Виды деятельности учреждения	Основание (перечень разрешительных документов, на основании которых учреждение осуществляет деятельность, с указанием номеров, даты выдачи и срока действия)	
		2020 год	2021 год
1	2	3	4
1	Основные виды деятельности – Деятельность в области спорта прочая.	Свидетельство о государственной регистрации № 003999563 от 11 августа 2008 года. Лист записи единого государственного реестра юридических лиц за государственным номером 2195958148362 от 08.02.2019 года. Устав, Утвержден распоряжением председателя комитета по физической культуре и спорту администрации города Перми № СЭД-15-01-04-38 от 12.12.2018 г.	Свидетельство о государственной регистрации № 003999563 от 11 августа 2008 года. Лист записи единого государственного реестра юридических лиц за государственным номером 2195958148362 от 08.02.2019 года. Устав, Утвержден распоряжением председателя комитета по физической культуре и спорту администрации города Перми № СЭД-15-01-04-38 от 12.12.2018 г.

2	Виды деятельности, не являющиеся основными – Образование дополнительное детей и взрослых. Деятельность зрелищно-развлекательная прочая, не включённая в другие группировки. Аренда и управление собственным или арендованным нежилым недвижимым имуществом. Прокат и аренда товаров для отдыха и спортивных товаров.	Свидетельство о государственной регистрации № 003999563 от 11 августа 2008 года. Лист записи единого государственного реестра юридических лиц за государственным номером 2195958148362 от 08.02.2019 года. Устав, Утвержден распоряжением председателя комитета по физической культуре и спорту администрации города Перми № СЭД-15-01-04-38 от 12.12.2018 г.	Свидетельство о государственной регистрации № 003999563 от 11 августа 2008 года. Лист записи единого государственного реестра юридических лиц за государственным номером 2195958148362 от 08.02.2019 года. Устав, Утвержден распоряжением председателя комитета по физической культуре и спорту администрации города Перми № СЭД-15-01-04-38 от 12.12.2018 г.
---	--	---	---

## 1.3. Функции, осуществляемые учреждением:

№	Наименование функций	Количество штатных единиц, шт.		Доля бюджета учреждения, расходующаяся на осуществление функций, %	
		2020 год	2021 год	2020 год	2021 год
1	2	3	4	5	6
1	Профильные функции	41,71	26,33	100	100
2	Непрофильные функции				

## 1.4. Перечень услуг (работ), оказываемых учреждением:

№	Наименование услуги (работы)	2020 год	2021 год	Категория потребителей
1	2	3	4	5
1	Муниципальные услуги (работы), оказываемые потребителям в соответствии с муниципальным заданием			
1.1	Спортивная подготовка по олимпийским видам спорта: спортивная борьба, этап начальной подготовки	да	да	физические лица
1.2	Спортивная подготовка по олимпийским видам спорта: спортивная борьба, тренировочный этап	да	да	физические лица
1.3	Спортивная подготовка по олимпийским видам спорта: спортивная борьба, этап совершенствования спортивного мастерства	да	да	физические лица
1.4	Спортивная подготовка по олимпийским видам спорта: гандбол, этап начальной подготовки	да	да	физические лица
1.5	Спортивная подготовка по олимпийским видам спорта: гандбол, тренировочный этап	да	да	физические лица
1.6	Спортивная подготовка по олимпийским видам спорта: гандбол, этап совершенствования спортивного мастерства	да	да	физические лица
2	Услуги (работы), оказываемые потребителям за плату			
2.1	Платные услуги спортивной подготовки по виду спорта: борьба спортивная			

## 1.5. Информация об установленной и фактической численности работников учреждения:

№	Наименование показателей	Ед. изм.	2020 год		2021 год	
			на начало отчетного периода	на конец отчетного периода	на начало отчетного периода	на конец отчетного периода
1	2	3	4	5	6	7
1	Установленная численность учреждения	штук	37	42	42	26
2	Фактическая численность	штук	32	24,72	24,72	25
2.1	Количественный состав	человек	42	30	30	30

2.2	Квалификация сотрудников <sup>□</sup>	Высшее профессиональное образование 18	Высшее профессиональное образование 18	Высшее профессиональное образование 18	Высшее профессиональное образование 18
		Среднее профессиональное образование 7 чел.	Среднее профессиональное образование 6 чел.	Среднее профессиональное образование 8 чел.	Среднее профессиональное образование 8 чел.
		Среднее 7 чел.	Среднее 7 чел.	Среднее 4 чел.	Среднее 4 чел.
		стаж работы от 0 до 5 - 4 чел. От 5 до 10 лет - 6 чел. От 10 до 20 - 8 чел. От 20 и более 14 чел.	стаж работы от 0 до 5 - 4 чел. От 5 до 10 лет - 5 чел. От 10 до 20 - 9 чел. От 20 и более 13 чел.	стаж работы от 0 до 5 - 6 чел. От 5 до 10 лет - 7 чел. От 10 до 20 - 13 чел. От 20 и более 4 чел.	стаж работы от 0 до 5 - 5 чел. От 5 до 10 лет - 3 чел. От 10 до 20 - 18 чел. От 20 и более 4 чел.

## 1.6. Информация о среднегодовой численности и средней заработной плате работников учреждения:

№	Наименование показателей	Ед. изм.	2020 год	2021 год
1	2	3	4	5
1	Среднегодовая численность работников учреждения, в том числе:	человек	<b>31,9</b>	30
	руководитель	человек	1	1
	заместители руководителя	человек	2	2
	Основной персонал	человек	20,9	20
	Вспомогательный персонал	человек	8	7
2	Средняя заработная плата работников учреждения, в том числе <sup>7</sup> :	руб.	35 218,17	42 814,70
	руководитель	руб.	80 708,30	121 433,30
	заместители руководителя	руб.	44 762,50	43 270,80
	Основной персонал	руб.	40 206,38	47 311,40
	Прочий персонал	руб.	15 618,77	19 891,70

1.7. Информация об осуществлении муниципальным автономным учреждением деятельности, связанной с выполнением работ или оказанием услуг в соответствии с обязательствами перед страховщиком по обязательному социальному страхованию, и об объеме финансового обеспечения данной деятельности:

№	Наименование услуги (работы)	Объем услуг (работ), ед. изм.		Объем финансового обеспечения, тыс. руб.	
		2020 год	2021 год	2020 год	2021 год
1	2	3	4	5	6

1.8. Информация об объеме финансового обеспечения муниципального автономного учреждения в рамках муниципальных программ, ведомственных целевых программ, утвержденных в установленном порядке:

№	Наименование муниципальных программ, ведомственных целевых программ с указанием правового акта об их утверждении (в разрезе каждой программы)	Объем финансового обеспечения, тыс. руб.	
		2020 год	2021 год
1	2	3	4
1	Постановление администрации города Перми от 19.10.2018 № 780 «Об утверждении муниципальной программы «Развитие физической культуры и спорта города Перми»	20 404,70	21 967,14

2	Постановление администрации города Перми от 18.10.2018 № 764 «Об утверждении муниципальной программы «Социальная поддержка и обеспечение семейного благополучия населения города Перми»	297,77	210,26
---	---	--------	--------

1.9. Состав наблюдательного совета учреждения<sup>8</sup>:

№	Фамилия, имя, отчество	Должность	Правовой акт о назначении членов наблюдательного совета (вид, дата, №, наименование)	Срок полномочий
1	2	3	4	5
1	Аминов Михаил Равильевич	Исполнительный директор Пермской краевой общественной организации «Федерация вольной борьбы Пермского края»	Приказ председателя комитета по физической культуре и спорту администрации города Перми № 059-15-03-444 от 29.11.2019 г. «Об утверждении состава наблюдательного совета муниципального автономного учреждения «Спортивная школа «Ермак» г. Перми	До 29.11.2024 г.
2	Чухланцев Александр Васильевич	Инструктор-методист Пермской краевой общественной организации «Федерация вольной борьбы Пермского края»		
3	Кривоконева Наталья Валентиновна	Документовед муниципального автономного учреждения «Спортивная школа «Ермак» г. Перми		
4	Главатских Елена Михайловна	Главный специалист отдела предприятий и учреждений департамента имущественных отношений администрации города Перми		
5	Малинина Марина Евгеньевна	Начальник сектора по организации спортивно-массовой работы отдела развития физической культуры и спорта комитета по физической культуре и спорту администрации города Перми		

## 2. Результат деятельности муниципального учреждения

## 2.1. Изменение балансовой (остаточной) стоимости нефинансовых активов:

№	Наименование показателей	Ед. изм.	2020 год	2021 год	Изменение стоимости нефинансовых активов, %
1	2	3	4	5	6
1	Балансовая стоимость нефинансовых активов	тыс. руб.	55713,85	55713,85	0,00
2	Остаточная стоимость нефинансовых активов	тыс. руб.	45493,78	45072,29	-0,93

## 2.2. Общая сумма выставленных требований в возмещение ущерба по недостаткам и хищениям:

№	Наименование показателей	Ед. изм.	2020 год	2021 год
1	2	3	4	5
1	Общая сумма выставленных требований в возмещение ущерба по недостаткам и хищениям, в том числе:	тыс. руб.		
1.1	материальных ценностей	тыс. руб.		
1.2	денежных средств	тыс. руб.		
1.3	от порчи материальных ценностей	тыс. руб.		

## 2.3. Изменение дебиторской и кредиторской задолженности в разрезе поступлений (выплат):

№	Наименование показателей	Ед. изм.	2020 год	2021 год	Изменение суммы задолженности относительно предыдущего отчетного года, %	Причины образования просроченной кредиторской задолженности, дебиторской задолженности, не-реальной к взысканию
1	2	3	4	5	6	7
1	Сумма дебиторской задолженности, в том числе:	тыс. руб.	131,50	37,0	-71,9	х
1.1	в разрезе поступлений					х
1.2	в разрезе выплат		131,50	37,0	-71,9	х
1.2.1	Расчеты за коммунальные услуги	тыс. руб.	110,6	36,0	-67,4	
1.2.1	Расчеты по услугам связи	тыс. руб.	0	1,0	+100	
1.2.3	Расчеты по страховым взносам на обязательное соц.страхование	тыс. руб.	20,9	0	-100	
2	Нереальная к взысканию дебиторская задолженность	тыс. руб.				
3	Сумма кредиторской задолженности, в том числе:	тыс. руб.				х
	в разрезе выплат					х
4	Просроченная кредиторская задолженность	тыс. руб.				

## 2.4. Информация о суммах доходов, полученных учреждением от оказания платных услуг (выполнения работ):

№	Наименование показателей	Ед. изм.	2020 год		2021 год	
			план	факт	план	факт
1	2	3	4	5	6	7
1	Сумма доходов, полученных от оказания платных услуг (выполнения работ), в том числе:	тыс. руб.	250	106,35	250	117,2
1.1	частично платных, из них по видам услуг (работ):	тыс. руб.	-	-	-	-
1.2	полностью платных, из них по видам услуг (работ): спортивная борьба	тыс. руб.	250	106,35	250	117,2
2	Сумма доходов, полученных при осуществлении основных видов деятельности сверх муниципального задания, в том числе:	тыс. руб.	-	-	-	-
	...					
3	Сумма доходов, полученных при осуществлении иных видов деятельности, в том числе:	тыс. руб.	-	-	-	-
	...					

2.5. Информация об исполнении муниципального задания учредителя<sup>4</sup>:

№	Наименование услуги (работы)	Объем услуг (работ), ед. изм.				Объем финансового обеспечения, тыс. руб.				Объем услуг (работ), оказанных сверх муниципального задания, ед. изм.	
		план		факт		план		факт			
		2020 год	2021 год	2020 год	2021 год	2020 год	2021 год	2020 год	2021 год	2020 год	2021 год
1	2	3	4	5	6	7	8	9	10	11	12
1	Спортивная подготовка по олимпийским видам спорта: спортивная борьба, этап начальной подготовки	274	271	274	271	3253,23	3210,08	3209,01	3207,27	0	0



## 2.7. Информация о результатах оказания услуг (выполнения работ):

№	Наименование показателей	Ед. изм.	2020 год		2021 год	
			план	факт	план	факт
1	2	3	4	5	6	7
1	Общее количество потребителей, воспользовавшихся услугами (работами) учреждения, в том числе:	ед.	811	835	730	735
1.1	бесплатными, из них по видам услуг (работ):	ед.	786	786	705	705
1.1.1	муниципальные услуги (работы), оказываемые потребителям в соответствии с муниципальным заданием:	ед.	676	676	665	665
	Спортивная подготовка по олимпийским видам спорта: спортивная борьба, этап начальной подготовки.	ед.	274	274	271	271
	Спортивная подготовка по олимпийским видам спорта: спортивная борьба, тренировочный этап (этап спортивной специализации)	ед.	140	140	134	134
	Спортивная подготовка по олимпийским видам спорта: спортивная борьба, этап совершенствования спортивного мастерства.	ед.	23	23	23	23
	Спортивная подготовка по олимпийским видам спорта: гандбол, этап начальной подготовки.	ед.	106	106	106	106
	Спортивная подготовка по олимпийским видам спорта: гандбол, тренировочный этап (этап спортивной специализации)	ед.	116	116	114	114
	Спортивная подготовка по олимпийским видам спорта: гандбол, этап совершенствования спортивного мастерства.	ед.	17	17	17	17
1.1.2	Летняя оздоровительная компания	ед.	110	110	40	40
1.2	частично платными, из них по видам услуг (работ):	ед.	0	0	0	0
1.3	полностью платными, из них по видам услуг (работ): спортивная борьба	ед.	25	49	25	30
2	Средняя стоимость получения частично платных услуг для потребителей, в том числе по видам услуг (работ) <sup>8</sup> :	руб.	0	0	0	0
3	Средняя стоимость получения платных услуг для потребителей, в том числе по видам услуг (работ) <sup>8</sup> : Платные услуги по виду спорта: спортивная борьба	руб.	1300	1300	1300	1300

## 2.8. Информация о жалобах потребителей:

№	Виды зарегистрированных жалоб	Количество жалоб		Принятые меры по результатам рассмотрения жалоб
		2020 год	2021 год	
1	2	3	4	5
1	Жалобы потребителей, поступившие в учреждение	нет	нет	-
2	Жалобы потребителей, поступившие учредителю	нет	нет	-
3	Жалобы потребителей, поступившие Главе города Перми	нет	нет	-
4	Жалобы потребителей, поступившие губернатору Пермского края	нет	нет	-
5	Жалобы потребителей, поступившие в прокуратуру города Перми	нет	нет	-

## 2.9. Информация о суммах кассовых и плановых поступлений (с учетом возвратов) и выплат (с учетом восстановленных кассовых выплат), предусмотренных планом финансово-хозяйственной деятельности учреждения:

№	Наименование показателей	Ед. изм.	2020 год	2021 год
1	2	3	4	5
1	<b>Суммы плановых поступлений (с учетом возвратов)</b>	<b>тыс. руб.</b>	<b>20 937,47</b>	<b>22423,13</b>



	в том числе в разрезе поступлений:			
<b>1.1</b>	<b>Субсидии на выполнение муниципального задания</b>	<b>тыс. руб.</b>	<b>17 848,96</b>	<b>17401,71</b>
	Спортивная подготовка по олимпийским видам спорта: спортивная борьба, этап начальной подготовки	тыс. руб.	3 253,23	3165,85
	Спортивная подготовка по олимпийским видам спорта: спортивная борьба, тренировочный этап	тыс. руб.	4 955,30	5015,35
	Спортивная подготовка по олимпийским видам спорта: спортивная борьба, этап совершенствования спортивного мастерства	тыс. руб.	2 142,13	1918,04
	Спортивная подготовка по олимпийским видам спорта: гандбол, этап начальной подготовки	тыс. руб.	1 099,14	1217,49
	Спортивная подготовка по олимпийским видам спорта: гандбол, тренировочный этап	тыс. руб.	4 544,40	4279,25
	Спортивная подготовка по олимпийским видам спорта: гандбол, этап совершенствования спортивного мастерства	тыс. руб.	1 423,60	1422,51
1.2	Организация отдыха детей и молодежи	тыс. руб.	254,08	210,26
1.3	Нормативные затраты на содержание муниципального имущества	тыс. руб.	177,08	172,96
<b>1.4</b>	<b>Субсидии на иные цели</b>	<b>тыс. руб.</b>	<b>2 853,51</b>	<b>4775,7</b>
<b>1.5</b>	<b>Поступления от иной приносящей доход деятельности</b>	<b>тыс. руб.</b>	<b>235,00</b>	<b>245,72</b>
<b>1.5.1</b>	<b>Родительская плата за спортивные услуги</b>	<b>тыс. руб.</b>	<b>235,00</b>	<b>245,72</b>
<b>2</b>	<b>Суммы кассовых поступлений (с учетом возвратов), в том числе</b>	<b>тыс. руб.</b>	<b>20 807,11</b>	<b>22 290,28</b>
	в разрезе поступлений:			
<b>2.1</b>	<b>Субсидии на выполнение муниципального задания</b>	<b>тыс. руб.</b>	<b>17 848,96</b>	<b>17 401,71</b>
	Спортивная подготовка по олимпийским видам спорта: спортивная борьба, этап начальной подготовки	тыс. руб.	3 253,23	3165,85
	Спортивная подготовка по олимпийским видам спорта: спортивная борьба, тренировочный этап	тыс. руб.	4 955,30	5015,35
	Спортивная подготовка по олимпийским видам спорта: спортивная борьба, этап совершенствования спортивного мастерства	тыс. руб.	2 142,13	1918,04
	Спортивная подготовка по олимпийским видам спорта: гандбол, этап начальной подготовки	тыс. руб.	1 099,14	1217,49
	Спортивная подготовка по олимпийским видам спорта: гандбол, тренировочный этап	тыс. руб.	4 544,40	4279,25
	Спортивная подготовка по олимпийским видам спорта: гандбол, этап совершенствования спортивного мастерства	тыс. руб.	1 423,60	1422,51
2.2	Организация отдыха детей и молодежи	тыс. руб.	254,08	210,26
2.3	Нормативные затраты на содержание муниципального имущества	тыс. руб.	177,08	172,96
<b>2.4</b>	<b>Субсидии на иные цели</b>	<b>тыс. руб.</b>	<b>2 853,51</b>	<b>4 775,70</b>
2.5	Поступления от иной приносящей доход деятельности	тыс. руб.	0	112,87
<b>2.6</b>	<b>Родительская плата за спортивные услуги</b>	<b>тыс. руб.</b>	<b>104,64</b>	<b>112,87</b>
<b>3</b>	<b>Суммы плановых выплат (с учетом восстановленных кассовых выплат), в том числе:</b>	<b>тыс. руб.</b>	<b>20 939,97</b>	<b>22 673,13</b>
	в разрезе выплат:			
<b>3.1</b>	<b>Субсидии на выполнение муниципального задания</b>	<b>тыс. руб.</b>	<b>17 848,96</b>	<b>17 638,49</b>
	Заработная плата	тыс. руб.	12 100,00	11972,03
	Прочие выплаты	тыс. руб.	-	-
	Социальные пособия и выплаты в денежной форме	тыс. руб.	11,61	23,36
	Начисления на выплаты по оплате труда	тыс. руб.	3 654,20	3558,72
	Услуги связи	тыс. руб.	90,68	92,56
	Коммунальные услуги	тыс. руб.	639,86	831,74
	Работа, услуги по содержанию имущества	тыс. руб.	834,28	784,85
	Прочие работы, услуги	тыс. руб.	324,13	281,82
	Прочие расходы	тыс. руб.	-	-
	Увеличение стоимости основных средств	тыс. руб.	31,30	28,00
	Увеличение стоимости материальных запасов	тыс. руб.	162,90	65,41
<b>3.4</b>	<b>Субсидии на иные цели</b>	<b>тыс. руб.</b>	<b>2 853,51</b>	<b>4 775,69</b>
	Заработная плата	тыс. руб.	-	97,14
	Начисления на выплаты по оплате труда	тыс. руб.	-	29,34
	Аренда, не включенная в стоимость услуги	тыс. руб.	2 551,25	3180,95

	Работа, услуги по содержанию имущества	тыс. руб	189,92	197,43
	Прочие работы, услуги	тыс. руб	68,65	1270,84
	Увеличение стоимости основных средств	тыс. руб	-	-
	Увеличение стоимости материальных запасов	тыс. руб	-	-
	Выплаты персоналу, в т.ч компенсационного характера	тыс. руб	43,69	-
<b>3.5</b>	<b>Поступления от иной приносящей доход деятельности</b>	<b>тыс. руб.</b>	<b>237,50</b>	<b>258,95</b>
	Заработная плата	тыс. руб	132,48	125,03
	Начисления на выплаты по оплате труда	тыс. руб	40,01	37,76
	Коммунальные услуги	тыс. руб	32,50	32,02
	Работа, услуги по содержанию имущества	тыс. руб	-	13,23
	Прочие работы, услуги	тыс. руб	-	-
	Прочие расходы	тыс. руб	20,00	20,00
	Увеличение стоимости материальных запасов	тыс. руб	12,51	30,91
<b>4</b>	<b>Суммы кассовых выплат (с учетом восстановленных кассовых выплат), в том числе</b>	<b>тыс. руб.</b>	<b>20 559,60</b>	<b>21 459,05</b>
	в разрезе выплат:			
<b>4.1</b>	<b>Субсидии на выполнение муниципального задания</b>	<b>тыс. руб.</b>	<b>17 612,18</b>	<b>17 623,93</b>
	Заработная плата	тыс. руб	12 024,02	11 972,03
	Прочие выплаты	тыс. руб	-	-
	Социальные пособия и выплаты в денежной форме	тыс. руб	11,61	23,36
	Начисления на выплаты по оплате труда	тыс. руб	3 568,84	3 544,16
	Услуги связи	тыс. руб	89,73	92,56
	Коммунальные услуги	тыс. руб	639,86	831,74
	Работа, услуги по содержанию имущества	тыс. руб	759,79	784,85
	Прочие работы, услуги	тыс. руб	324,13	281,82
	Прочие расходы	тыс. руб	-	-
	Увеличение стоимости основных средств	тыс. руб	31,30	28,00
	Увеличение стоимости материальных запасов	тыс. руб	162,90	65,41
<b>4.4</b>	<b>Субсидии на иные цели</b>	<b>тыс. руб</b>	<b>2853,51</b>	<b>3 719,76</b>
	Заработная плата	тыс. руб	-	97,14
	Начисления на выплаты по оплате труда	тыс. руб	-	29,34
	Аренда, не включенная в стоимость услуги	тыс. руб	2551,25	3180,95
	Работа, услуги по содержанию имущества	тыс. руб	189,92	197,43
	Прочие работы, услуги	тыс. руб	68,65	214,90
	Увеличение стоимости основных средств	тыс. руб	-	-
	Увеличение стоимости материальных запасов	тыс. руб	-	-
	Выплаты персоналу, в т.ч компенсационного характера	тыс. руб	43,69	-
<b>4.5</b>	<b>Поступления от иной приносящей доход деятельности</b>	<b>тыс. руб.</b>	<b>93,91</b>	<b>115,36</b>
	Заработная плата	тыс. руб	58,08	67,72
	Начисления на выплаты по оплате труда	тыс. руб	17,54	20,45
	Коммунальные услуги	тыс. руб	12,76	11,09
	Работа, услуги по содержанию имущества	тыс. руб	-	12,5
	Прочие работы, услуги	тыс. руб	-	-
	Прочие расходы	тыс. руб	0,03	-
	Увеличение стоимости материальных запасов	тыс. руб	5,50	3,60

2.10. Информация о показателях кассового исполнения бюджетной сметы учреждения и показателях доведенных учреждению лимитов бюджетных обязательств:

№	Наименование расходов	Ед. изм.	КБК	Утвержде-но лимитов бюджетных обязательств	Кассовый расход	% испол-нения
1	2	3	4	5	6	7

2.11. Информация об общей сумме прибыли муниципального автономного учреждения после налогообложения в отчетном периоде<sup>8</sup>:

№	Наименование показателей	Ед. изм.	2020 год		2021 год	
			план	факт	план	факт
1	2	3	4	5	6	7
1	Общая сумма прибыли муниципального автономного учреждения после налогообложения в отчетном периоде, всего, в том числе:	тыс. руб.	1,3	1,3	-	-
1.1	сумма прибыли после налогообложения, образовавшаяся в связи с оказанием муниципальным автономным учреждением частично платных услуг (работ)	тыс. руб.	-	-	-	-
1.2	сумма прибыли после налогообложения, образовавшаяся в связи с оказанием муниципальным автономным учреждением платных услуг (работ)	тыс. руб.	1,3	1,3	-	-

### 3. Об использовании имущества, закрепленного за муниципальным учреждением

3.1. Информация об общей стоимости недвижимого и движимого имущества муниципального учреждения:

3.1.1. муниципального автономного учреждения, муниципального бюджетного учреждения:

№	Наименование показателей	Ед. изм.	2020 год		2021 год	
			на начало отчетного периода	на конец отчетного периода	на начало отчетного периода	на конец отчетного периода
1	2	3	4	5	6	7
1	Общая балансовая стоимость имущества муниципального учреждения, в том числе:	тыс. руб.	55686,85	55713,85	55713,85	55713,85
1.1	приобретенного муниципальным учреждением за счет средств, выделенных учредителем, в том числе:	тыс. руб.	55686,85	55713,85	55713,85	55713,85
1.1.1	недвижимого имущества	тыс. руб.	50600,26	50600,26	50600,26	50600,26
1.2	приобретенного муниципальным учреждением за счет доходов, полученных от платных услуг и иной приносящей доход деятельности, в том числе:	тыс. руб.				
1.2.1	недвижимого имущества	тыс. руб.				
2	Общая балансовая стоимость имущества, закрепленного за муниципальным учреждением на праве оперативного управления, в том числе:	тыс. руб.	55686,85	55713,85	55713,85	55713,85
2.1	недвижимого имущества, всего, из него:	тыс. руб.	50600,26	50600,26	50600,26	50600,26
2.1.1	переданного в аренду	тыс. руб.				
2.1.2	переданного в безвозмездное пользование	тыс. руб.				
2.2	движимого имущества, всего	тыс. руб.	5086,59	5113,59	5113,59	5113,59
2.3	особо ценного движимого имущества, всего, из него:	тыс. руб.	3209,18	3209,18	3209,18	3209,18
2.3.1	переданного в аренду	тыс. руб.				
2.3.2	переданного в безвозмездное пользование	тыс. руб.				
2.4	иного движимого имущества, всего, из него:	тыс. руб.	1877,41	1904,41	1904,41	1904,41
2.4.1	переданного в аренду	тыс. руб.				
2.4.2	переданного в безвозмездное пользование	тыс. руб.				
3	Общая остаточная стоимость имущества муниципального учреждения, в том числе:	тыс. руб.	45915,27	45493,78	45493,78	45072,29

3.1	приобретенного муниципальным учреждением за счет средств, выделенных учредителем, в том числе:	тыс. руб.	45915,27	45493,78	45493,78	45072,29
3.1.1	недвижимого имущества	тыс. руб.	45915,27	45493,78	45493,78	45072,29
3.2	приобретенного муниципальным учреждением за счет доходов, полученных от платных услуг и иной приносящей доход деятельности, в том числе:	тыс. руб.				
3.2.1	недвижимого имущества	тыс. руб.				
4	Общая остаточная стоимость имущества, закрепленного за муниципальным учреждением на праве оперативного управления, в том числе:	тыс. руб.	45915,27	45493,78	45493,78	45072,29
4.1	недвижимого имущества, всего, из него:	тыс. руб.	45915,27	45493,78	45493,78	45072,29
4.1.1	переданного в аренду	тыс. руб.				
4.1.2	переданного в безвозмездное пользование	тыс. руб.				
4.2	движимого имущества, всего	тыс. руб.				
4.3	особо ценного движимого имущества, всего, из него:	тыс. руб.				
4.3.1	переданного в аренду	тыс. руб.				
4.3.2	переданного в безвозмездное пользование	тыс. руб.				
4.4	иного движимого имущества, всего, из него:	тыс. руб.				
4.4.1	переданного в аренду	тыс. руб.				
4.4.2	переданного в безвозмездное пользование	тыс. руб.				

## 3.1.2. муниципального казенного учреждения:

№	Наименование показателей	Ед. изм.	2020 год		2021 год	
			на начало отчетного периода	на конец отчетного периода	на начало отчетного периода	на конец отчетного периода
1	2	3	4	5	6	7
1	Общая балансовая стоимость имущества, закрепленного за муниципальным казенным учреждением на праве оперативного управления, в том числе:	тыс. руб.				
1.1	недвижимого имущества, всего, из него:	тыс. руб.				
1.1.1	переданного в аренду	тыс. руб.				
1.1.2	переданного в безвозмездное пользование	тыс. руб.				
1.2	движимого имущества, всего, из него:	тыс. руб.				
1.2.1	переданного в аренду	тыс. руб.				
1.2.2	переданного в безвозмездное пользование	тыс. руб.				
2	Общая остаточная стоимость имущества, закрепленного за муниципальным казенным учреждением на праве оперативного управления, в том числе:	тыс. руб.				
2.1	недвижимого имущества, всего, из него:	тыс. руб.				
2.1.1	переданного в аренду	тыс. руб.				
2.1.2	переданного в безвозмездное пользование	тыс. руб.				
2.2	движимого имущества, всего, из него:	тыс. руб.				
2.2.1	переданного в аренду	тыс. руб.				
2.2.2	переданного в безвозмездное пользование	тыс. руб.				

## 3.2. Информация об использовании имущества, закрепленного за муниципальным учреждением:

№	Наименование показателей	Ед. изм.	2020 год		2021 год	
			на начало отчетного периода	на конец отчетного периода	на начало отчетного периода	на конец отчетного периода
1	2	3	4	5	6	7
1	Количество объектов недвижимого имущества, закрепленного за муниципальным учреждением на праве оперативного управления, из них:	ед.	3	3	3	3
1.1	зданий, строений, сооружений	ед.	3	3	3	3
1.2	иных объектов (замощений, заборов и других), в том числе:	ед.				
1.3	количество неиспользованных объектов недвижимого имущества, из них:	ед.				
1.3.1	зданий, строений, сооружений	ед.				
1.3.2	иных объектов (замощений, заборов и других)	ед.				
2	Количество объектов особо ценного движимого имущества, закрепленного за муниципальным учреждением на праве оперативного управления <sup>11</sup> , в том числе:	ед.	117	117	117	117
	количество неиспользованных объектов особо ценного движимого имущества	ед.				
3	Общая площадь объектов недвижимого имущества, закрепленного за муниципальным учреждением на праве оперативного управления, из них:	кв. м	1690,9	1690,9	1690,9	1690,9
3.1	зданий, строений, сооружений, в том числе:	кв. м	1690,9	1690,9	1690,9	1690,9
3.1.1	переданного в аренду	кв. м				
3.1.2	переданного в безвозмездное пользование <sup>13</sup>	кв. м				
3.2	иных объектов (замощений, заборов и других)	кв. м				
4	Общая площадь неиспользуемого недвижимого имущества, закрепленного за муниципальным учреждением на праве оперативного управления, в том числе:	кв. м				
4.1	переданного в аренду <sup>13</sup>	кв. м				
4.2	переданного в безвозмездное пользование <sup>13</sup>	кв. м				
5	Объем средств, полученных от сдачи в аренду в установленном порядке имущества, закрепленного за муниципальным учреждением на праве оперативного управления	тыс. руб.				

Директор муниципального автономного учреждения

\_\_\_\_\_

(подпись)

Путин А.С.

\_\_\_\_\_

(расшифровка подписи)

Исполнитель (лицо, ответственное за составление отчета)

\_\_\_\_\_

(подпись)

\_\_\_\_\_

(расшифровка подписи)

СОГЛАСОВАН

департамент имущественных отношений администрации города Перми

\_\_\_\_\_

(подпись)

\_\_\_\_\_

(расшифровка подписи)

СОГЛАСОВАН

Директор МКУ «ЦБУОФКС» г. Перми

\_\_\_\_\_

(подпись)

Боталова Н.Н.

\_\_\_\_\_

(расшифровка подписи)

УТВЕРЖДЕН

Заместителем начальника  
департамента по управлению  
муниципальными ресурсами  
О. Ю. Желтова

**Отчет**  
**о результатах деятельности муниципального учреждения города Перми**  
**и об использовании закрепленного за ним муниципального имущества**  
**муниципальное автономное учреждение дополнительного образования**  
**«Центр детского творчества «Ритм» г. Перми**  
**(наименование учреждения)**  
**за период с 01.01.2021 г по 31.12.2021 г**  
**(по состоянию на 01 января года, следующего за отчетным годом)**

**1. Общие сведения об учреждении**

1.1. Сведения об учреждении:

Полное наименование	муниципальное автономное учреждение дополнительного образования «Центр детского творчества «Ритм» г.Перми
Сокращенное наименование	МАУ ДО «ЦДТ «Ритм» г.Перми
Юридический адрес	614007, Россия, Пермский край, г.Пермь, улица Николая Островского, дом 66
Фактический адрес	614007, Россия, Пермский край, г.Пермь, улица Николая Островского, дом 66; 614090, Россия, Пермский край, г.Пермь, улица Бородинская, д.28 (Клуб «Восход-2»); 614033, Россия, Пермский край, г.Пермь, улица Анвара Гатаулина, д.8 (клуб «Дружные ребята»); 614025, Россия, Пермский край, г.Пермь, улица Краснополянская, д.19 (клуб «Искорка»); 614105, Россия, Пермский край, г.Пермь, пос. Новые Ляды, улица Крылова, д.63 (клуб «Радуга»); 614010, Россия, Пермский край, г.Пермь, улица Клары Цеткин, д.23а (клуб «Росток»); 614010, Россия, Пермский край, г.Пермь, улица Героев Хасана, дом 16 (клуб «Салют»); 614083, Россия, Пермский край, г.Пермь, улица Холмогорская, дом 17 (клуб «Юбилейный»); 614111, Россия, Пермский край, г.Пермь, улица Солдатова, д.43 (клуб «Юность»).
Телефон/факс/электронная почта	(342)216-32-40, ritm@permedu.online
Ф.И.О. руководителя, телефон	Орлова Нина Борисовна, тел. (342)216-32-40
Документ, подтверждающий государственную регистрацию некоммерческой организации (номер, дата выдачи)	Серия 59 №003767384 от 08.06.2010 Срок действия – бессрочно
Лицензия (номер, дата выдачи, срок действия)	Серия 59Л01 №0001797 от 12.05.2015 срок действия - бессрочно
Свидетельство об аккредитации (номер, дата выдачи, срок действия)	Серия ГА 024204 от 09.12.2008

## 1.2. Виды деятельности, осуществляемые учреждением:

№	Виды деятельности учреждения	Основание (перечень разрешительных документов, на основании которых учреждение осуществляет деятельность, с указанием номеров, даты выдачи и срока действия)	
		год 2020	год 2021
1	2	3	4
1	Основные виды деятельности Реализация дополнительных общеразвивающих программ	Устав, утвержденный распоряжением начальника департамента образования администрации города Перми от 31.03.2015 №СЭД-08-01-26-139 Лицензия Серия 59Л №0001797 от 12.05.2015 срок действия-бес-срочно	Устав, утвержденный распоряжением начальника департамента образования администрации города Перми от 31.03.2015 №СЭД-08-01-26-139 Лицензия Серия 59Л №0001797 от 12.05.2015 срок действия-бес-срочно
2	Виды деятельности, не являющиеся основными: - проведение мероприятий в сфере образования; - организация отдыха детей в лагере досуга и отдыха; - осуществление приносящей доход деятельности: - оказание платных образовательных услуг; - сдача в аренду имущества, закрепленного за Учреждением на праве оперативного управления, а так же имущества, приобретенного за счет ведения самостоятельной финансово-хозяйственной деятельности, в порядке, установленном действующим законодательством РФ и нормативно-правовыми актами органов местного самоуправления города Перми; - организация отдыха детей в лагере досуга и отдыха на территории Учреждения сверх муниципального задания.	Устав, утвержденный распоряжением начальника департамента образования администрации города Перми от 31.03.2015 №СЭД-08-01-26-139 Лицензия Серия 59Л №0001797 от 12.05.2015 срок действия-бес-срочно	Устав, утвержденный распоряжением начальника департамента образования администрации города Перми от 31.03.2015 №СЭД-08-01-26-139 Лицензия Серия 59Л №0001797 от 12.05.2015 срок действия-бес-срочно

## 1.3. Функции, осуществляемые учреждением:

№	Наименование функций	Количество штатных единиц, шт.		Доля бюджета учреждения, расходуемая на осуществление функций, %	
		год 2020	год 2021	год 2020	год 2021
1	2	3	4	5	6
1	Профильные функции	110,19	105,14	92,8	91,5
2	Непрофильные функции	8,55	9,8	7,2	8,5

1.4. Перечень услуг (работ), оказываемых учреждением<sup>4</sup>:

N	Наименование услуги (работы)	2020	2021	Категория потребителей
1	2	3	4	5
1	Муниципальные услуги (работы), оказываемые потребителям в соответствии с муниципальным заданием			
1.1	Реализация дополнительных общеразвивающих программ	819508	821184	Физические лица
1.2	Организация отдыха детей и молодежи	215	236	
2	Услуги (работы), оказываемые потребителям за плату	630	605	

2.1	Социально-педагогическое	4	7	Дети в возрасте от 6 до 18 лет
2.2	Техническое	19	11	
2.3	Познавательльно-речевая направленность	138	134	
2.4	Художественно-эстетическая	391	375	
2.5	Физкультурно-оздоровительная	78	78	

## 1.5. Информация об установленной и фактической численности работников учреждения:

№	Наименование показателей	Ед. изм.	Год 2020		Год 2021	
			на начало отчетного периода	на конец отчетного периода	на начало отчетного периода	на конец отчетного периода
1	2	3	4	5	6	7
1	Установленная численность учреждения <sup>5</sup>	штук	120,88	116,69	116,69	114,94
2	Фактическая численность	штук	120,88	116,69	116,69	113,62
2.1	Количественный состав	человек	102	95	95	103
2.2	Квалификация сотрудников <sup>6</sup>		<p>Высшее образование и стаж работы: До 3-х лет-6 С 3 до 8 лет-5</p> <p>С 8 до 14 лет- 11 С14 до20 лет-23 Более 20лет-35</p> <p>Среднее-специальное образование и стаж работы: До 3-х лет-2 С 3 до 8 лет-1 С 8 до 14 лет- 1 С14 до20 лет-2 Более 20лет-15</p> <p>Среднее образование и стаж работы: До 3-х лет-0 С 3 до 8 лет- 0 С 8 до 14 лет- 0 С14 до20 лет -0 Более 20лет- 1</p> <p>Без образования и стаж работы: До 3-х лет-0 с 3 до 8 лет-0 с 8 до 14 лет- 0 с14до 20 лет-0 Более 20лет- 0</p>	<p>Высшее образование и стаж работы: До 3-х лет-2 С 3 до 8 лет-12</p> <p>С 8 до 14 лет- 18 С14 до20 лет-18 Более 20 лет - 26</p> <p>Среднее-специальное образование и стаж работы: До 3-х лет-1 С 3 до 8 лет-4 С 8 до 14 лет- 2 С14 до20 лет- 3 Более 20лет-9</p> <p>Среднее образование и стаж работы: До 3-х лет-0 С 3 до 8 лет- 0 С 8 до 14 лет- 0 С14 до20 лет -0 Более 20лет- 0</p> <p>Без образования и стаж работы: До 3-х лет-0 с 3 до 8 лет-0 с 8 до 14 лет- 0 с14до 20 лет-0 Более 20лет- 0</p>	<p>Высшее образование и стаж работы: До 3-х лет-2 С 3 до 8 лет-12</p> <p>С 8 до 14 лет- 18 С14 до20 лет-18 Более 20 лет - 26</p> <p>Среднее-специальное образование и стаж работы: До 3-х лет-1 С 3 до 8 лет-4 С 8 до 14 лет- 2 С14 до20 лет- 3 Более 20лет-9</p> <p>Среднее образование и стаж работы: До 3-х лет-0 С 3 до 8 лет- 0 С 8 до 14 лет- 0 С14 до20 лет -0 Более 20лет- 0</p> <p>Без образования и стаж работы: До 3-х лет-0 с 3 до 8 лет-0 с 8 до 14 лет- 0 с14до 20 лет-0 Более 20лет- 0</p>	<p>Высшее образование и стаж работы: До 3-х лет-4 С 3 до 8 лет-10</p> <p>С 8 до 14 лет- 6 С14 до20 лет-18 Более 20 лет - 47</p> <p>Среднее-специальное образование и стаж работы: До 3-х лет-1 С 3 до 8 лет-2 С 8 до 14 лет- 2 С14 до20 лет- 3 Более 20 лет-10</p> <p>Среднее образование и стаж работы: До 3-х лет-0 С 3 до 8 лет- 0 С 8 до 14 лет- 0 С14 до20 лет -0 Более 20лет- 0</p> <p>Без образования и стаж работы: До 3-х лет-0 с 3 до 8 лет-0 с 8 до 14 лет- 0 с14до 20 лет-0 Более 20лет- 0</p>



## 1.6. Информация о среднегодовой численности и средней заработной плате работников учреждения:

№	Наименование показателей	Ед. изм.	Год 2020	Год 2021
1	2	3	4	5
1	Среднегодовая численность работников учреждения, в том числе <sup>7</sup> :	человек	68,1	66
	работники учреждения, непосредственно осуществляющие учебный (воспитательный, образовательный) процесс (в учреждениях, реализующих программы общего образования, дошкольных образовательных учреждениях, учреждениях дополнительного образования детей)	человек	56,1	58
	педагогические работники, кроме работников, непосредственно осуществляющих учебный (воспитательно-образовательный) процесс	человек	-	-
	руководитель	человек	1	1
	заместители руководителя	человек	5,0	2,8
	учебно-вспомогательный персонал	человек	1	1
	рабочие	человек	5	3,2
2	Средняя заработная плата работников учреждения, в том числе <sup>7</sup> :	руб.	39534,50	53449,87
	работники учреждения, непосредственно осуществляющие учебный (воспитательный, образовательный) процесс (в учреждениях, реализующих программы общего образования, дошкольных образовательных учреждениях, учреждениях дополнительного образования детей)	руб.	38274,80	47112,10
	педагогические работники, кроме работников, непосредственно осуществляющих учебный (воспитательно-образовательный) процесс	руб.	-	-
	руководитель	руб.	123983,33	146850,0
	заместители руководителя	руб.	60633,4	74562,5
	учебно-вспомогательный персонал	руб.	46372,41	56571,27
	рабочие	руб.	14311,66	18572,92

1.7. Информация об осуществлении муниципальным автономным учреждением деятельности, связанной с выполнением работ или оказанием услуг в соответствии с обязательствами перед страховщиком по обязательному социальному страхованию, и об объеме финансового обеспечения данной деятельности<sup>8</sup>:

№	Наименование услуги (работы)	Объем услуг (работ), ед. изм.		Объем финансового обеспечения, тыс. руб.	
		год 2020	год 2021	год 2020	год 2021
1	2	3	4	5	6
	-	-	-	-	-

1.8. Информация об объеме финансового обеспечения муниципального автономного учреждения в рамках муниципальных программ, ведомственных целевых программ, утвержденных в установленном порядке<sup>9</sup>:

№	Наименование муниципальных программ, ведомственных целевых программ с указанием правового акта об их утверждении (в разрезе каждой программы)	Объем финансового обеспечения, тыс. руб.	
		год 2020	год 2021
1	2	3	4
	Постановление администрации города Перми от 19.10.2018 N 792 «Об утверждении муниципальной программы «Доступное и качественное образование»	53568,8	56342,5
	Постановление администрации города Перми от 18.10.2018 N 764 «Об утверждении муниципальной программы «Социальная поддержка и обеспечение семейного благополучия населения города Перми»	21,1	809,1
	Постановление администрации города Перми от 19.10.2018 № 796 «Об утверждении муниципальной программы «Развитие сети образовательных организаций города Перми»	193,1	200,7
	Постановление администрации города Перми от 19.10.2018 N 793 «Об утверждении муниципальной программы «Безопасный город»	-	148,5

## 1.9. Состав наблюдательного совета учреждения:

№	Фамилия, имя, отчество	Должность	Правовой акт о назначении членов наблюдательного совета (вид, дата, №, наименование)	Срок полномочий
1	2	3	4	5
1	Егоркин Сергей Михайлович	Представитель трудового коллектива	Приказ начальника департамента образования администрации г.Перми от 27.03.2017 №СЭД-059-08-01-09-416 «Об утверждении нового состава наблюдательного совета в МАУ ДО «ЦДТ «Ритм» г.Перми»	27.03.2022
2	Попова Ирина Владимировна	Представитель органа местного самоуправления в лице учредителя - департамента образования администрации г.Перми	Приказ начальника департамента образования администрации г.Перми от 10.11.2021 №059-08-01-09-1157 «О внесении изменений в составы наблюдательных советов муниципальных автономных учреждений Свердловского района г.Перми, утвержденные отдельными приказами начальника департамента образования администрации города Перми»	27.03.2022
3	Плюснин Александр Владимирович	Представитель общест-венности г.Перми	Приказ начальника департамента образования администрации г.Перми от 27.03.2017 №СЭД-059-08-01-09-416 «Об утверждении нового состава наблюдательного совета в МАУ ДО «ЦДТ «Ритм»	27.03.2022
4	Колотова Светлана Геннадьевна	Представитель общест-венности г.Перми	Приказ начальника департамента образования администрации г.Перми от 27.03.2017 №СЭД-059-08-01-09-416 «Об утверждении нового состава наблюдательного совета в МАУ ДО «ЦДТ «Ритм» г.Перми»	27.03.2022
5	Микрюкова Ольга Юрьевна	Представитель трудового коллектива	Приказ начальника департамента образования администрации г.Перми от 27.03.2017 №СЭД-059-08-01-09-416 «Об утверждении нового состава наблюдательного совета в МАУ ДО «ЦДТ «Ритм» г.Перми»	27.03.2022
6	Солдаткина Ольга Ивановна	Представитель органа местного самоуправления в лице департамента имущественных отношений администрации г.Перми	Приказ начальника департамента образования администрации г.Перми от 27.03.2017 №СЭД-059-08-01-09-416 «Об утверждении нового состава наблюдательного совета в МАУ ДО «ЦДТ «Ритм» г.Перми»	27.03.2022

## 2. Результат деятельности муниципального учреждения

## 2.1. Изменение балансовой (остаточной) стоимости нефинансовых активов:

№	Наименование показателей	Ед. изм.	Год 2020	Год 2021	Изменение стоимости нефинансовых активов, %
1	2	3	4	5	6
1	Балансовая стоимость нефинансовых активов	тыс. руб.	94300,6	94354,6	+0,6
2	Остаточная стоимость нефинансовых активов	тыс. руб.	66613,9	66011,8	-0,9

## 2.2. Общая сумма выставленных требований в возмещение ущерба по недостаткам и хищениям:

№	Наименование показателей	Ед. изм.	Год 2020	Год 2021
1	2	3	4	5
1	Общая сумма выставленных требований в возмещение ущерба по недостаткам и хищениям, в том числе:	тыс. руб.	-	-

1.1	материальных ценностей	тыс. руб.	-	-
1.2	денежных средств	тыс. руб.	-	-
1.3	от порчи материальных ценностей	тыс. руб.	-	-

2.3. Изменение дебиторской и кредиторской задолженности в разрезе поступлений (выплат)<sup>10</sup>:

№	Наименование показателей	Ед. изм.	Год 2020	Год 2021	Изменение суммы задолженности относительно предыдущего отчетного года, %	Причины образования просроченной кредиторской задолженности, дебиторской задолженности, нереальной к взысканию
1	2	3	4	5	6	7
1	Сумма дебиторской задолженности	тыс.руб.	2930,1	105874,7	3613,3	х
	в том числе:					
1.1	в разрезе поступлений	тыс.руб.	2378,2	105617,1	4441,1	х
1.1.1	Расчеты по доходам	тыс.руб.	2378,2	100792,0	4138,2	
	Расчеты по поступлениям текущего характера бюджетным и автономным учреждениям от сектора государственного управления	тыс.руб.	0	3744,1	100,0	
	Расчеты по доходам от операционной аренды	тыс.руб.	1270,4	1031,8	81,2	
	Расчеты по доходам от оказания платных услуг	тыс.руб.	1082,7	49,2	100,0	
	Расчеты по условным арендным платежам	тыс.руб.	25,1	0,0	-100,0	
1.2	в разрезе выплат	тыс.руб.	551,9	257,6	-114,2	х
	Расчеты по выданным авансам, в том числе:	тыс.руб.	551,8	257,6	-114,2	
	- заработная плата		2,6	4,9	46,9	
	- больничные листы		0,0	0,0	0,0	
	- услуги связи		1,6	1,6	0,0	
	- коммунальные услуги		147,4	10,5	-1303	
	- услуги и работы по содержанию имущества		0,0	25,9	100,0	
	- прочие работы, услуги		227,4	78,4	-190,1	
	- основные средства		26,8	5,8	-362	
	- расходные материалы		80,8	16,0	-405,0	
	- прочие выплаты		11,2	0	-100,0	
	- расчеты по прочим платежам в бюджеты		54,1	114,5	52,6	
2	Нереальная к взысканию дебиторская задолженность	тыс.руб.	-			х
3	Сумма кредиторской задолженности	тыс.руб.	2364,6	5236,4	221,4	х
	в том числе:					

1	2	3	4	5	6	7
	в разрезе выплат	тыс.руб.	2364,6	5236,4	221,4	x
	в том числе:					
	расчеты по оплате:					
	- услуг связи		0,0	0,0		
	- коммунальных услуг		0,0	0,0		
	-по заработной плате		0,0	4,9	100,0	
	- услуги, работы по содержанию имущества		247,8	135,5	-82,9	
	- прочие работы, услуги		14,4	68,5	79,0	
	-прочие перечисления		5,9	0,0	100,0	
	- расходные материалы		20,6	0,0	100,0	
	Расчеты по доходам		1990,8	4710,3	136,10	
	Расчеты по платежам в бюджет		0,0	151,0	100,0	
	Расчеты по прочим платежам в бюджеты		85,1	166,2	48,8	
4	Просроченная кредиторская задолженность	тыс.руб.	-	-		x

## 2.4. Информация о суммах доходов, полученных учреждением от оказания платных услуг (выполнения работ):

№	Наименование показателей	Ед. изм.	Год 2020		Год 2021	
			план	факт	план	факт
1	2	3	4	5	6	7
1	Сумма доходов, полученных от оказания платных услуг (выполнения работ), в том числе:	тыс. руб.	4714,1	4714,1	6804,9	6804,9
1.1	частично платных, из них по видам услуг (работ):	тыс. руб.	-	-	-	-
1.2	полностью платных, из них по видам услуг (работ):	тыс. руб.	4714,1	4714,1	6804,9	6804,9
	Социально-педагогическое	тыс. руб.	45,6	45,6	51,3	51,3
	Техническое	тыс. руб.	71,6	71,6	64,8	64,8
	Познавательного-речевая направленность	тыс. руб.	623,4	623,4	853,4	853,4
	Художественно-эстетическая	тыс. руб.	2070,4	2070,4	3787,4	3787,4
	Физкультурно-оздоровительная	тыс. руб.	1903,1	1903,1	2048,0	2048,0
2	Сумма доходов, полученных при осуществлении основных видов деятельности сверх муниципального задания, в том числе:	тыс. руб.	-	-	-	-
	...					
3	Сумма доходов, полученных при осуществлении иных видов деятельности, в том числе:	тыс. руб.	-	-	-	-
	...					

2.5. Информация об исполнении муниципального задания учредителя<sup>4</sup>:

№	Наименование услуги (работы)	Объем услуг (работ), ед. изм.				Объем финансового обеспечения, тыс. руб.				Объем услуг (работ), оказанных сверх муниципального задания, ед. изм.	
		план		факт		план		факт			
		год 2020	год 2021	год 2020	год 2021	год 2020	год 2021	год 2020	год 2021	год 2020	год 2021
1	2	3	4	5	6	7	8	9	10	11	12
1	Реализация дополнительных общеразвивающих программ	819508	821184	819508	763247	47898,3	44414,4	47140,4	44171,8	-	-

2	Затраты на уплату налогов	-	-	-	-	1335,1	868,8	979,6	868,8	-	-
3	Нормативные затраты на содержание муниципального имущества	-	-	-	-	1215,7	1 888,5	1109,2	1 888,5	-	-
4	Организация отдыха детей и молодежи	215	236	215	236	546,3	790,9	489,1	790,9	-	-

2.6. Информация о ценах (тарифах) на платные услуги (работы), оказываемые потребителям (в динамике в течение отчетного года):

№	Наименование услуги (работы)	Ед. изм.	Цены (тарифы) на платные услуги (работы), оказываемые потребителям																							
			год 2021																							
			план												факт											
			январь	февраль	март	апрель	май	июнь	июль	август	сентябрь	октябрь	ноябрь	декабрь	январь	февраль	март	апрель	май	июнь	июль	август	сентябрь	октябрь	ноябрь	декабрь
1	2	3	4	5	6	7	8	9	10	11	12	13	14	15	16	17	18	19	20	21	22	23	24	25	26	27
	Познавательно-речевая	Руб.	1100	1100	1100	1100	1100	0	0	0	1646	1646	1646	1646	1100	1100	1100	1100	1100	0	0	0	1646	1646	1646	1646
1	Художественно-эстетическая	Руб.	1100	1100	1100	1100	1100	0	0	0	1821	1821	1821	1821	1100	1100	1100	1100	1100	0	0	0	1821	1821	1821	1821
2	Физкультурно-оздоровительная	Руб.	1000	1000	1000	1000	1000	0	0	0	2200	2200	2200	2200	1000	1000	1000	1000	1000	0	0	0	2200	2200	2200	2200
	Социально-педагогическое	Руб.	900	900	900	900	900	0	0	0	3200	3200	3200	3200	900	900	900	900	900	0	0	0	3200	3200	3200	3200
	Техническая	Руб.	2000	2000	2000	2000	2000	0	0	0	1880	1880	1880	1880	2000	2000	2000	2000	2000	0	0	0	1880	1880	1880	1880

2.7. Информация о результатах оказания услуг (выполнения работ):

№	Наименование показателей	Ед. изм.	Год 2020		Год 2021	
			план	факт	план	факт
1	2	3	4	5	6	7
1	Общее количество потребителей, воспользовавшихся услугами (работами) учреждения, в том числе:	ед.	823880	820895	822025	764088
1.1	бесплатными, из них по видам услуг (работ):	ед.	819723	819723	821420	763483
1.2	реализация дополнительных общеобразовательных программ	ед.	819508	819508	821184	763247
1.3	организация отдыха детей и молодежи	ед.	215	215	236	236
1.4	частично платными, из них по видам услуг (работ):	ед.	-	-	-	-
1.5	полностью платными, из них по видам услуг (работ):	ед.	630	630	605	605
	Социально-педагогическое	ед.	4	4	7	7

	Техническое	ед.	19	19	11	11
	Познавательльно-речевая направленность	ед.	138	138	134	134
	Художественно-эстетическая на	ед.	391	391	375	375
	Физкультурно-оздоровительная	ед.	78	78	78	78
2	Средняя стоимость получения частично платных услуг для потребителей, в том числе по видам услуг (работ) <sup>8</sup> :	руб.	-	-	-	-
3	Средняя стоимость получения платных услуг для потребителей, в том числе по видам услуг (работ) <sup>8</sup> :	руб.	1113,5	1113,5	1752,10	1752,10
	Социально-педагогическое	руб.	900	900	1922,20	1922,20
	Техническое	руб.	2000	2000	1946,60	1946,60
	Познавательльно-речевая направленность	руб.	1100	1100	1342,60	1342,60
	Художественно-эстетическая направленность	руб.	1100	1100	1420,40	1420,40
	Физкультурно-оздоровительная направленность	руб.	1000	1000	1533,30	1533,30

## 2.8. Информация о жалобах потребителей:

№	Виды зарегистрированных жалоб	Количество жалоб		Принятые меры по результатам рассмотрения жалоб
		год 2020	год 2021	
1	2	3	4	5
1	Жалобы потребителей, поступившие в учреждение	-	-	-
2	Жалобы потребителей, поступившие учредителю	-	-	-
3	Жалобы потребителей, поступившие Главе города Перми	-	-	-
4	Жалобы потребителей, поступившие губернатору Пермского края	-	-	-
5	Жалобы потребителей, поступившие в прокуратуру города Перми	-	-	-

2.9. Информация о суммах кассовых и плановых поступлений (с учетом возвратов) и выплат (с учетом восстановленных кассовых выплат), предусмотренных планом финансово-хозяйственной деятельности учреждения<sup>11</sup>:

№	Наименование показателей	Ед. изм.	Год 2020	Год 2021
1	2	3	4	5
1	Суммы плановых поступлений (с учетом возвратов), в том числе:	тыс. руб.	61016,1	64981,5
	Субсидия на выполнение государственного (муниципального) задания		50093,9	49957,4
	Субсидии на иные цели		3883,0	7670,5
	Приносящая доход деятельность (собственные доходы учреждения):		7039,2	7352,6
	Доходы от собственности			
	Доходы от оказания платных услуг (работ)		403,8	417,2
	Прочие доходы		6701,0	7144,0
	Безвозмездные поступления		-65,6	-218,6
				10,0
2	Суммы кассовых поступлений (с учетом возвратов), в том числе:	тыс. руб.	59253,6	64921,3
	Субсидия на выполнение государственного (муниципального) задания		50094,0	49957,4
	Субсидии на иные цели		3883,0	7670,5
	Приносящая доход деятельность (собственные доходы учреждения)		5276,6	7293,4
	Доходы от собственности		401,1	478,5
	Доходы от оказания платных услуг (работ)		4941,0	7023,5
	Прочие доходы		-65,6	-218,6
	Безвозмездные поступления			10,0
3	Суммы плановых выплат (с учетом восстановленных кассовых выплат), в том числе:	тыс. руб.	59425,4	66824,3

№	Наименование показателей	Ед. изм.	Год 2020	Год 2021
	Субсидия на выполнение государственного (муниципального) задания:		51072,2	51234,3
	Заработная плата		30327,7	31724,3
	Иные выплаты		3,0	0,0
	Начисления на выплаты по оплате труда		9765,3	9547,0
	Услуги связи		322,7	321,0
	Коммунальные услуги		2467,0	2704,5
	Работы, услуги по содержанию имущества		3525,7	3199,6
	Прочие работы, услуги		2262,3	2420,4
	Услуги, работы для целей кап. вложений		0,0	0,0
	Прочие расходы		349,9	0,0
	Налоги, пошлины и сборы		1565,3	870,4
	Расходы по приобретению основных средств		350,0	124,3
	Расходы по приобретению материальных запасов		482,9	322,8
	Субсидии на иные цели:		3938,0	7697,7
	Заработная плата		2740,2	5486,0
	Начисления на выплаты по оплате труда		828,5	1659,9
	Арендная плата за пользование имуществом		133,1	0,0
	Работы, услуги по содержанию имущества			200,7
	Прочие работы, услуги		66,5	177,6
	Социальное обеспечение		61,1	25,6
	Иные выплаты		0,0	55,0
	Расходы по приобретению основных средств		35,0	42,0
	Расходы по приобретению материальных запасов		13,4	50,9
	Приносящая доход деятельность (собственные доходы учреждения):		7955,2	7892,3
	Заработная плата		4366,4	4450,3
	Прочие выплаты		15,0	0,0
	Начисления на выплаты по оплате труда		1312,6	1050,0
	Транспортные услуги		40,0	0,0
	Коммунальные услуги		406,0	435,0
	Арендная плата за пользование имуществом		0,0	0,0
	Работы, услуги по содержанию имущества		159,8	597,3
	Прочие работы, услуги		997,5	848,5
	Страхование имущества		22,3	22,4
	Налоги, пошлины и сборы		180,9	109,6
	Расходы по приобретению основных средств		85,0	70,7
	Расходы по приобретению материальных запасов		369,7	298,5
4	Суммы кассовых выплат (с учетом восстановленных кассовых выплат), в том числе:	тыс. руб.	59301,0	65 625,9
	в разрезе выплат			
	Субсидия на выполнение государственного (муниципального) задания:		49795,3	50 991,8
	Заработная плата		30118,2	31 586,6
	Прочие выплаты		0,8	0,0
	Начисления на выплаты по оплате труда		9327,5	9 537,5
	Услуги связи		322,6	321,0
	Коммунальные услуги		2247,1	2 659,8
	Работы, услуги по содержанию имущества		3525,3	3 196,4
	Прочие работы, услуги		2262,3	2 373,0
	Услуги, работы для целей кап. вложений		0,0	0,0
	Прочие расходы		0,0	0,0
	Налоги, пошлины и сборы		1217,8	870,4
	Расходы по приобретению основных средств		322,0	124,3
	Расходы по приобретению материальных запасов		451,1	322,8

№	Наименование показателей	Ед. изм.	Год 2020	Год 2021
	Субсидии на иные цели:		3852,9	7 531,4
	Заработная плата		2716,9	5421,7
	Начисления на выплаты по оплате труда		824,6	1607,8
	Арендная плата за пользование имуществом		0,0	0,0
	Работы, услуги по содержанию имущества		175,1	200,7
	Прочие работы, услуги		26,5	177,6
	Социальное обеспечение		61,2	25,6
	Прочие расходы		0,0	5,0
	Иные расходы		0,0	0,0
	Расходы по приобретению основных средств		35,0	42,0
	Расходы по приобретению материальных запасов		13,5	50,9
	Приносящая доход деятельность (собственные доходы учреждения):		5652,8	7 102,7
	Заработная плата		3191,4	3 897,5
	Начисления на выплаты по оплате труда		1015,9	1 041,4
	Услуги связи		0,0	0,0
	Транспортные услуги		9,6	0,0
	Коммунальные услуги		132,3	334,2
	Арендная плата за пользование имуществом		0,0	0,0
	Работы, услуги по содержанию имущества		159,4	470,3
	Прочие работы, услуги		672,5	831,0
	Страхование имущества		22,3	22,4
	Налоги, пошлины и сборы		180,9	119,6
	Штрафы за нарушение законодательства о налогах и сборах, законодательства о страховых взносах		0,0	0,0
	Иные расходы		0,0	0,0
	Расходы по приобретению основных средств		63,7	70,7
	Расходы по приобретению материальных запасов		204,5	315,6

2.10. Информация о показателях кассового исполнения бюджетной сметы учреждения и показателях доведенных учреждению лимитов бюджетных обязательств<sup>12</sup>:

№	Наименование расходов	Ед. изм.	КБК	Утверждено лимитов бюджетных обязательств	Кассовый расход	% исполнения
1	2	3	4	5	6	7
	-	-	-	-	-	-

2.11. Информация об общей сумме прибыли муниципального автономного учреждения после налогообложения в отчетном периоде<sup>4</sup>:

№	Наименование показателей	Ед. изм.	Год 2020		Год 2021	
			план	факт	план	факт
1	2	3	4	5	6	7
1	Общая сумма прибыли муниципального автономного учреждения после налогообложения в отчетном периоде, всего, в том числе:	тыс. руб.	-	-	-	-
1.1	сумма прибыли после налогообложения, образовавшаяся в связи с оказанием муниципальным автономным учреждением частично платных услуг (работ)	тыс. руб.	-	-	-	-
1.2	сумма прибыли после налогообложения, образовавшаяся в связи с оказанием муниципальным автономным учреждением платных услуг (работ)	тыс. руб.	-	-	-	-



### 3. Об использовании имущества, закрепленного за муниципальным учреждением

3.1. Информация об общей стоимости недвижимого и движимого имущества муниципального учреждения:

3.1.1. муниципального автономного учреждения, муниципального бюджетного учреждения:

№	Наименование показателей	Ед. изм.	Год 2020		Год 2021	
			на начало отчетного периода	на конец отчетного периода	на начало отчетного периода	на конец отчетного периода
1	2	3	4	5	6	7
1	Общая балансовая стоимость имущества муниципального учреждения, в том числе:	тыс. руб.	177916,5	178803,5	178803,5	93191,9
1.1	приобретенного муниципальным учреждением за счет средств, выделенных учредителем, в том числе:	тыс. руб.	177192,6	178079,6	178079,6	92451,0
1.1.1	недвижимого имущества	тыс. руб.	166734,8	166734,8	166734,8	80888,6
1.2	приобретенного муниципальным учреждением за счет доходов, полученных от платных услуг и иной приносящей доход деятельности, в том числе:	тыс. руб.	723,9	723,9	723,9	740,9
1.2.1	недвижимого имущества	тыс. руб.	0	0		00
2	Общая балансовая стоимость имущества, закрепленного за муниципальным учреждением на праве оперативного управления, в том числе:	тыс. руб.	38895,3	40914,2	40914,2	40914,2
2.1	недвижимого имущества, всего, из него:	тыс. руб.	29764,7	29764,7	29764,7	29764,7
2.1.1	переданного в аренду	тыс. руб.	1328,2	1328,2	1328,2	1328,2
2.1.2	переданного в безвозмездное пользование	тыс. руб.	0	0	0	0
2.2	движимого имущества, всего	тыс. руб.	9130,6	11149,5	11149,5	11149,5
2.3	особо ценного движимого имущества, всего, из него:	тыс. руб.	2636,6	4655,5	4655,5	4655,5
2.3.1	переданного в аренду	тыс. руб.	0	0	0	0
2.3.2	переданного в безвозмездное пользование	тыс. руб.	0	0	0	0
2.4	иного движимого имущества, всего, из него:	тыс. руб.	6494,0	6494,0	6494,0	6494,0
2.4.1	переданного в аренду	тыс. руб.	0	0	0	0
2.4.2	переданного в безвозмездное пользование	тыс. руб.	0	0	0	0
3	Общая остаточная стоимость имущества муниципального учреждения, в том числе:	тыс. руб.	152072,1	151955,1	151955,1	65505,2
3.1	приобретенного муниципальным учреждением за счет средств, выделенных учредителем, в том числе:	тыс. руб.	102056,3	151946,4	151946,4	65503,4
3.1.1	недвижимого имущества	тыс. руб.	151335,5	150985,9	150985,9	64790,2
3.2	приобретенного муниципальным учреждением за счет доходов, полученных от платных услуг и иной приносящей доход деятельности, в том числе:	тыс. руб.	15,8	8,7	8,7	1,8
3.2.1	недвижимого имущества	тыс. руб.	0	0	0	0
4	Общая остаточная стоимость имущества, закрепленного за муниципальным учреждением на праве оперативного управления, в том числе:	тыс. руб.	14680,8	15002,2	15002,2	14430,6
4.1	недвижимого имущества, всего, из него:	тыс. руб.	14368,6	14038,00	14038,00	13716,5
4.1.1	переданного в аренду	тыс. руб.	632,7	614,3	614,3	596,5
4.1.2	переданного в безвозмездное пользование	тыс. руб.	0	0	0	0
4.2	движимого имущества, всего	тыс. руб.	312,2	964,2	964,2	714,1

1	2	3	4	5	6	7
4.3	особо ценного движимого имущества, всего, из него:	тыс. руб.	167,9	913,1	913,1	688,7
4.3.1	переданного в аренду	тыс. руб.	0	0	0	0
4.3.2	переданного в безвозмездное пользование	тыс. руб.	0	0	0	0
4.4	иного движимого имущества, всего, из него:	тыс. руб.	144,3	51,1	51,1	25,4
4.4.1	переданного в аренду	тыс. руб.	0	0	0	0
4.4.2	переданного в безвозмездное пользование	тыс. руб.	0	0	0	0

## 3.1.2. муниципального казенного учреждения:

№	Наименование показателей	Ед. изм.	Год 2020		Год 2021	
			на начало отчетного периода	на конец отчетного периода	на начало отчетного периода	на конец отчетного периода
1	2	3	4	5	6	7
1	Общая балансовая стоимость имущества, закрепленного за муниципальным казенным учреждением на праве оперативного управления, в том числе:	тыс. руб.				
1.1	недвижимого имущества, всего, из него:	тыс. руб.				
1.1.1	переданного в аренду	тыс. руб.				
1.1.2	переданного в безвозмездное пользование	тыс. руб.				
1.2	движимого имущества, всего, из него:	тыс. руб.				
1.2.1	переданного в аренду	тыс. руб.				
1.2.2	переданного в безвозмездное пользование	тыс. руб.				
2	Общая остаточная стоимость имущества, закрепленного за муниципальным казенным учреждением на праве оперативного управления, в том числе:	тыс. руб.				
2.1	недвижимого имущества, всего, из него:	тыс. руб.				
2.1.1	переданного в аренду	тыс. руб.				
2.1.2	переданного в безвозмездное пользование	тыс. руб.				
2.2	движимого имущества, всего, из него:	тыс. руб.				
2.2.1	переданного в аренду	тыс. руб.				
2.2.2	переданного в безвозмездное пользование	тыс. руб.				

## 3.2. Информация об использовании имущества, закрепленного за муниципальным учреждением:

№	Наименование показателей	Ед. изм.	Год 2020		Год 2021	
			на начало отчетного периода	на конец отчетного периода	на начало отчетного периода	на конец отчетного периода
1	2	3	4	5	6	7
1	Количество объектов недвижимого имущества, закрепленного за муниципальным учреждением на праве оперативного управления, из них:	ед.	18	18	18	18
1.1	зданий, строений, сооружений	ед.	10	10	10	10
1.2	иных объектов (замощений, заборов и других), в том числе:	ед.	8	8	8	8
1.3	количество неиспользованных объектов недвижимого имущества, из них:	ед.	0	0	0	0
1.3.1	зданий, строений, сооружений	ед.	0	0	0	0
1.3.2	иных объектов (замощений, заборов и других)	ед.	0	0	0	0

1	2	3	4	5	6	7
2	Количество объектов особо ценного движимого имущества, закрепленного за муниципальным учреждением на праве оперативного управления <sup>11</sup> , в том числе:	ед.	88	88	88	88
	количество неиспользованных объектов особо ценного движимого имущества	ед.	0	0	0	0
3	Общая площадь объектов недвижимого имущества, закрепленного за муниципальным учреждением на праве оперативного управления, из них:	кв. м	9467,26	9467,26	9467,26	9467,26
3.1	зданий, строений, сооружений, в том числе:	кв. м	5827,6	5827,6	5827,6	5827,6
3.1.1	переданного в аренду <sup>13</sup>	кв. м	258,5	258,5	258,5	258,5
3.1.2	переданного в безвозмездное пользование <sup>13</sup>	кв. м	0	0	0	0
3.2	иных объектов (замощений, заборов и других)	кв. м	3001,1 638,56	3001,1 638,56	3001,1 638,56	3001,1 638,56
4	Общая площадь неиспользуемого недвижимого имущества, закрепленного за муниципальным учреждением на праве оперативного управления, в том числе:	кв. м	0	0	0	0
4.1	переданного в аренду <sup>13</sup>	кв. м	0	0	0	0
4.2	переданного в безвозмездное пользование <sup>13</sup>	кв. м	0	0	0	0
5	Объем средств, полученных от сдачи в аренду в установленном порядке имущества, закрепленного за муниципальным учреждением на праве оперативного управления	тыс. руб.	0	365,1	0	401,2

Руководитель муниципального автономного учреждения

\_\_\_\_\_

(подпись)

Орлова Н.Б.

\_\_\_\_\_

(расшифровка подписи)

Руководитель финансово-экономической службы муниципального бюджетного учреждения, муниципального казенного учреждения (или иное уполномоченное лицо)<sup>14</sup>

\_\_\_\_\_

(подпись)

\_\_\_\_\_

(расшифровка подписи)

Исполнитель (лицо, ответственное за составление отчета)

\_\_\_\_\_

(подпись)

Грачёв Д.А.

\_\_\_\_\_

(расшифровка подписи)

СОГЛАСОВАН

\_\_\_\_\_

(начальник департамента имущественных отношений администрации города Перми)

СОГЛАСОВАН<sup>15</sup>

\_\_\_\_\_

(руководитель муниципального казенного учреждения, осуществляющего функции по ведению бухгалтерского учета)

## СОГЛАСОВАНИЕ

(руководитель функционального (территориального) органа администрации города Перми, осуществляющего функции и полномочия учредителя)

Отчет о результатах деятельности  
муниципального учреждения города Перми  
за период

(наименование учреждения)

с \_\_\_\_\_ по \_\_\_\_\_,  
опубликованный ранее в печатном средстве  
массовой информации «Официальный  
бюллетень органов местного самоуправления  
муниципального образования город Пермь»  
от \_\_\_\_\_ № \_\_\_\_\_ на официальном сайте  
муниципального образования город Пермь  
в информационно-телекоммуникационной  
сети Интернет, считать недействительным<sup>17</sup>

<sup>1</sup> Отчет о результатах деятельности муниципального автономного учреждения утверждается руководителем функционального (территориального) органа администрации города Перми, осуществляющего функции и полномочия учредителя муниципального автономного учреждения города Перми. Отчет о результатах деятельности муниципального бюджетного учреждения, муниципального казенного учреждения утверждается руководителем соответствующего учреждения.

<sup>2</sup> Год, предшествующий отчетному году.

<sup>3</sup> Отчетный год.

<sup>4</sup> Заполняется муниципальным автономным учреждением, муниципальным бюджетным учреждением, муниципальным казенным учреждением, в отношении которого органом, осуществляющим функции и полномочия учредителя, принято решение о формировании им муниципального задания на оказание услуг (выполнение работ).

<sup>5</sup> Для муниципальных казенных учреждений – установленная численность учреждения, для муниципальных автономных учреждений, муниципальных бюджетных учреждений – численность в соответствии с утвержденным штатным расписанием учреждения. В случае изменения установленной численности учреждения указываются причины, приведшие к их изменению на конец отчетного периода.

<sup>6</sup> Указывается уровень профессионального образования и стаж работы сотрудников.

<sup>7</sup> Категории (группы) работников указываются в соответствии с отраслевым Положением о системе оплаты труда работников муниципальных учреждений, утвержденным постановлением администрации города Перми.

<sup>8</sup> Заполняется муниципальным автономным учреждением.

<sup>9</sup> Заполняется муниципальным автономным учреждением. Отчет по муниципальным программам, ведомственным целевым программам представляется в рамках деятельности, осуществленной учреждением.

<sup>10</sup> Заполняется муниципальным казенным учреждением, муниципальным автономным и бюджетным учреждением в разрезе поступлений (выплат), предусмотренных планом финансово-хозяйственной деятельности учреждения.

<sup>11</sup> Заполняется муниципальным автономным учреждением, муниципальным бюджетным учреждением.

<sup>12</sup> Заполняется муниципальным казенным учреждением.

<sup>13</sup> Указываются площади недвижимого имущества, переданного в аренду, безвозмездное пользование по всем договорам, заключенным в течение отчетного периода.

<sup>14</sup> Подписывается руководителем финансово-экономической службы муниципального бюджетного учреждения, муниципального казенного учреждения в случае если ведение бухгалтерского учета не передано муниципальному казенному учреждению, осуществляющему функции по ведению бухгалтерского учета (не централизовано).

<sup>15</sup> Согласовывается руководителем муниципального казенного учреждения, осуществляющего функции по ведению бухгалтерского учета, в случае если ведение бухгалтерского учета передано муниципальному казенному учреждению, осуществляющему функции по ведению бухгалтерского учета (централизовано).

<sup>16</sup> Применяется для муниципального бюджетного учреждения, муниципального казенного учреждения.

<sup>17</sup> Информация об отмене опубликованного ранее Отчета указывается учреждением в случае обнаружения неточностей и ошибок в Отчете и внесения изменений в опубликованный ранее

ОТЧЕТ О РЕЗУЛЬТАТАХ ДЕЯТЕЛЬНОСТИ МУНИЦИПАЛЬНОГО УЧРЕЖДЕНИЯ  
ГОРОДА ПЕРМИ И ОБ ИСПОЛЬЗОВАНИИ ЗАКРЕПЛЕННОГО ЗА НИМ  
МУНИЦИПАЛЬНОГО ИМУЩЕСТВА

УТВЕРЖДЕН

\_\_\_\_\_  
Начальник департамента  
культуры и молодежной политики  
администрации города Перми,  
В.В. Головин

**Отчет**  
**о результатах деятельности муниципального учреждения города**  
**Перми и об использовании закрепленного за ним муниципального**  
**имущества**  
**Муниципального автономного учреждения культуры города Перми**  
**«Театр «Балет Евгения Панфилова»**  
**за период с 01 января 2021 г. по 31 декабря 2021 г.**  
**1. Общие сведения об учреждении**

1.1. Сведения об учреждении:

Полное наименование	Муниципальное автономное учреждение культуры города Перми «Театр «Балет Евгения Панфилова»
Сокращенное наименование	МАУК «Балет Евгения Панфилова»
Юридический адрес	614068, Пермский край, г. Пермь, ул. Петропавловская, д. 185
Фактический адрес	614068, Пермский край, г. Пермь, ул. Петропавловская, д. 185
Телефон/факс/электронная почта	тел.: 237-12-35, факс: 246-66-69, e-mail: ballet.panfilov@gmail.com
Ф.И.О. руководителя, телефон	Райник Сергей Арнольдович 237-09-98
Документ, подтверждающий государственную регистрацию некоммерческой организации (номер, дата выдачи)	1025900771885, от 13 декабря 2000г. бессрочно
Лицензия (номер, дата выдачи, срок действия)	нет
Свидетельство об аккредитации (номер, дата выдачи, срок действия)	нет

1.2. Виды деятельности, осуществляемые учреждением:

N	Виды деятельности учреждения	Основание (перечень разрешительных документов, на основании которых учреждение осуществляет деятельность, с указанием номеров, даты выдачи и срока действия)	
		год 2020	год 2021
1	2	3	4
1	Основные виды деятельности 90.01 Деятельность в области исполнительских искусств	Устав утверждённый распоряжением начальника департамента культуры и молодежной политики администрации города Перми от 17.10.2012 №СЭД -09-01-15-28	Устав утверждённый распоряжением начальника департамента культуры и молодежной политики администрации города Перми от 17.10.2012 №СЭД -09-01-15-28
2	Виды деятельности, не являющиеся основными 73.11 Деятельность рекламных агентств	Устав утверждённый распоряжением начальника департамента культуры и молодежной политики администрации города Перми от 17.10.2012 №СЭД -09-01-15-28	Устав утверждённый распоряжением начальника департамента культуры и молодежной политики администрации города Перми от 17.10.2012 №СЭД -09-01-15-28

## 1.3. Функции, осуществляемые учреждением:

N	Наименование функций	Количество штатных единиц, шт.		Доля бюджета учреждения, расходуемая на осуществление функций, %	
		год 2020	год 2021	год 2020	Год 2021
1	2	3	4	5	6
1	Профильные функции	52,5	53,5	87	88
2	Непрофильные функции	8	4	13	12

## 1.4. Перечень услуг (работ), оказываемых учреждением &lt;4&gt;:

N	Наименование услуги (работы)	Год 2020	Год 2021	Категория потребителей
1	2	3	4	5
1	Муниципальные услуги (работы), оказываемые потребителям в соответствии с муниципальным заданием Спектакль	61	61	Физические и юридические лица
2	Услуги (работы), оказываемые потребителям за плату Спектакль	61	61	Физические и юридические лица

## 1.5. Информация об установленной и фактической численности работников учреждения:

N	Наименование показателей	Ед. изм.	Год 2020		Год 2021	
			на начало отчетного периода	на конец отчетного периода	на начало отчетного периода	на конец отчетного периода
1	2	3	4	5	6	7
1	Установленная численность учреждения <5>	штук	56,5	59,5	59,5	54
2	Фактическая численность	штук	56	62	62	32
2.1	Количественный состав	человек				
2.2	Квалификация сотрудников <6>					
	Высшее	человек	21	26	26	16
	Среднее профессиональное	человек	33	33	33	13
	Стаж					
	До 5 лет	человек	12	13	13	9
	6-10 лет	человек	24	23	23	10
	11-25 лет	человек	14	21	21	6
	Св. 25 лет	человек	6	5	5	7

## 1.6. Информация о среднегодовой численности и средней заработной плате работников учреждения:

N	Наименование показателей	Ед. изм.	Год 2020	Год 2021
1	2	3	4	5
1	Среднегодовая численность работников учреждения, в том числе <7>:	человек	43	37,9
	руководитель	человек	1	1
	Заместитель руководителя	человек		1,8
	Артистический персонал	человек		26,1
	Художественный персонал	человек		2,7
	специалисты	человек		2,7
	Прочий персонал	человек		3,6
2	Средняя заработная плата работников учреждения, в том числе <7>:	руб.		41688,7
	руководитель	руб.	78058	94383,3
	Заместитель руководителя	руб.		40638,9
	Артистический персонал	руб.		36072,8
	Художественный персонал	руб.		73854,9
	Специалисты	руб.		43067,9
	Прочий персонал	руб.		43131,9

1.7. Информация об осуществлении муниципальным автономным учреждением деятельности, связанной с выполнением работ или оказанием услуг в соответствии с обязательствами перед страховщиком по обязательному социальному страхованию, и об объеме финансового обеспечения данной деятельности <8>:

N	Наименование услуги (работы)	Объем услуг (работ), ед. изм.		Объем финансового обеспечения, тыс. руб.	
		год 2020	год 2021	год 2020	год 2021
1	2	3	4	5	6
	нет	0	0	0	0

1.8. Информация об объеме финансового обеспечения муниципального автономного учреждения в рамках муниципальных программ, ведомственных целевых программ, утвержденных в установленном порядке <9>:

N	Наименование программ с указанием нормативного правового акта об утверждении программ (в разрезе каждой программы) <*>	Объем финансового обеспечения, тыс. руб.	
		2020 г.	2021 г.
1	2	3	4
	Создание театральных постановок, обеспечение и обеспечение участия в творческих проектах п. 1.2.1.1.2.1 Плана-графика подпрограммы 1.2 «Создание условий для творческой и профессиональной самореализации населения» муниципальной программы «Культура города Перми», утвержденной постановлением администрации города Перми от 19.10.2018 №795 и расчетные показатели субсидий на создание новых театральных и концертных постановок, организацию и обеспечение участия в творческих проектах на 2020 год и плановый период 2021 и 2022 годов, утвержденные постановлением администрации города Перми от 25.10.2019 №790		
1.1		2400000	2400000
1.2	Аренда имущественного комплекса для осуществления уставной деятельности п. 1.2.1.1.6.1 Плана-графика подпрограммы 1.2. «Создание условий для творческой и профессиональной самореализации населения» муниципальной программы «Культура города Перми», утвержденной постановлением администрации города Перми от 19.10.2018 №795 и расчетные показатели субсидий на иные цели учреждениям культуры и молодежной политики на аренду имущественных комплексов на 2020 год, утвержденные постановлением администрации города Перми от 01.04.2020 №303	1000000	2767320
1.3	Обеспечение функционирования учреждений в период приостановления их деятельности в связи с угрозой распространения новой коронавирусной инфекции муниципальной программы «Культура города Перми», утвержденной постановлением администрации города Перми от 19.10.2018 №795 и расчетные показатели субсидий на иные цели на обеспечение функционирования учреждений в период приостановления их деятельности в связи с угрозой распространения новой коронавирусной инфекции на 2020 год, утвержденные постановлением администрации города Перми от 08.07.2020 №584- оплата труда работников	1608000	1681121

1.9. Состав наблюдательного совета учреждения <8>:

N	Фамилия, имя, отчество	Должность	Правовой акт о назначении членов наблюдательного совета (вид, дата, N, наименование)	Срок полномочий
1	2	3	4	5
1	Семенцов Евгений Анатольевич	Генеральный директор общества с ограниченной ответственностью «Нефтепромсервис-Пермь»	Приказ заместителя главы администрации города Перми-начальника департамента культуры и молодежной политики администрации города Перми от .09.2019 №СЭД-059-09-01-09-4	Три года

2	Скороходов Андрей Иванович	Заместитель генерального директора группы компаний «Восток-сервис»	Приказ заместителя главы администрации города Перми-начальника департамента культуры и молодежной политики администрации города Перми от 30.11.2017 №СЭД-059-09-01-09-4	Три года
3	Миролюбова Татьяна Васильевна	Декан экономического факультета федерального Государственного бюджетного образовательного учреждения высшего образования «Пермский национальный исследовательский университет»	Приказ заместителя главы администрации города Перми-начальника департамента культуры и молодежной политики администрации города Перми от 30.11.2017 №СЭД-059-09-01-09-4	Три года
4	Соболева Ирина Валерьевна	Главный специалист отдела предприятий и учреждений департамента имущественных отношений администрации города Перми	Приказ заместителя главы администрации города Перми-начальника департамента культуры и молодежной политики администрации города Перми от 30.11.2017 №СЭД-059-09-01-09-4	Три года
5	Мальцева Гульчачак Фавитовна	Главный специалист сектора казначейского исполнения бюджета отдела экономики отрасли, планирования и анализа департамента культуры и молодежной политики администрации города Перми	Приказ заместителя главы администрации города Перми-начальника департамента культуры и молодежной политики администрации города Перми от 30.11.2017 №СЭД-059-09-01-09-4	Три года
6	Расторгуев Алексей Юрьевич	Представитель МАУК «Балет Евгения Панфилова», артист балета (солист) педагог – репетитор dance-company «Бойцовский клуб»	Приказ заместителя главы администрации города Перми-начальника департамента культуры и молодежной политики администрации города Перми от 30.11.2017 №СЭД-059-09-01-09-4	Три года
7	Дормидонтова Ольга Витальевна	Представитель МАУК «Балет Евгения Панфилова», заведующий труппой «Балет толстых»	Приказ заместителя главы администрации города Перми-начальника департамента культуры и молодежной политики администрации города Перми от 30.11.2017 №СЭД-059-09-01-09-4	Три года

## 2. Результат деятельности муниципального учреждения

### 2.1. Изменение балансовой (остаточной) стоимости нефинансовых активов:

N	Наименование показателей	Ед. изм.	2020 г.	2021 г.	Изменение стоимости нефинансовых активов, %
1	2	3	4	5	6
1	Балансовая стоимость нефинансовых активов	тыс. руб.	9155,1	9554,9	+4%
2	Остаточная стоимость нефинансовых активов	тыс. руб.	827,7	637,7	-23%

### 2.2. Общая сумма выставленных требований в возмещение ущерба по недостаткам и хищениям:

N	Наименование показателей	Ед. изм.	Год 2020	Год 2021
1	2	3	4	5
1	Общая сумма выставленных требований в возмещение ущерба по недостаткам и хищениям, в том числе:	тыс. руб.	0	0



1.1	материальных ценностей	тыс. руб.	0	0
1.2	денежных средств	тыс. руб.	0	0
1.3	от порчи материальных ценностей	тыс. руб.	0	0

## 2.3. Изменение дебиторской и кредиторской задолженности в разрезе поступлений (выплат) &lt;10&gt;:

N	Наименование показателей	Ед. изм.	2020 г.	2021 г.	Изменение суммы задолженности относительно предыдущего отчетного года, %	Причины образования просроченной кредиторской задолженности, дебиторской задолженности, нереальной к взысканию
1	2	3	4	5	6	7
1	Сумма дебиторской задолженности	тыс. руб.	393,2	5842,1		х
	в том числе:					
1.1	в разрезе поступлений	тыс. руб.	0,0	5229,7		х
	Расчеты по доходам от оказания платных работ, услуг	Тыс. руб.	0,0	387,5		
1.2	в разрезе выплат	тыс. руб.	628,8	612,4		х
	Расчеты по авансам по прочим работам, услугам (226)	тыс. руб.		151,3		
	Расчеты по аренде (224)	тыс. руб.		68,4		
	Расчеты по транспортным услугам (222)	тыс. руб.		0,0		
	Расчеты по приобретению основных средств (310)	тыс. руб.		85,0		
	Расчеты по содержанию имущества (225)	тыс. руб.		7,3		
	Расчеты по приобретению материальных запасов (340)	тыс. руб.		11,0		
2	Нереальная к взысканию дебиторская задолженность	тыс. руб.	0	0		
3	Сумма кредиторской задолженности	тыс. руб.	646,5	907,0		х
	в том числе:					
	в разрезе выплат		0	867,0		х
	Расчеты по арендной плате за пользование имуществом (224)	Тыс. руб.		0		
	Расчеты по коммунальным услугам (223)	Тыс. руб.		164,7		
4	Просроченная кредиторская задолженность	тыс. руб.		0		

## 2.4. Информация о суммах доходов, полученных учреждением от оказания платных услуг (выполнения работ):

N	Наименование показателей	Ед. изм.	Год 2020		Год 2021	
			план	факт	план	факт
1	2	3	4	5	6	7
1	Сумма доходов, полученных от оказания платных услуг (выполнения работ), в том числе:	тыс. руб.	3206,5	3206,5	4940,0	4887,9
1.1	частично платных, из них по видам услуг (работ):	тыс. руб.	793	793	940	940
1.2	полностью платных, из них по видам услуг (работ):	тыс. руб.	2413,5	2413,5	4000,0	3947,9

2	Сумма доходов, полученных при осуществлении основных видов деятельности сверх муниципального задания, в том числе:	тыс. руб.				
	...					
3	Сумма доходов, полученных при осуществлении иных видов деятельности, в том числе:	тыс. руб.				
	...					

## 2.5. Информация об исполнении муниципального задания учредителя &lt;4&gt;:

N	Наименование услуги (работы)	Объем услуг (работ), ед. изм.				Объем финансового обеспечения, тыс. руб.				Объем услуг (работ), оказанных сверх муниципального задания, ед. изм.	
		план		факт		план		факт			
		год 2020	год 2021	год 2020	год 2021	год 2020	год 2021	год 2020	год 2021	год 2020	год 2021
1	2	3	4	5	6	7	8	9	10	11	12
	Количество спектаклей	61	61	61	61	22561,5	24943,8	22561,5	24943,8		
	Количество зрителей	26200	26200	26200	26221	26200	26200	26200	26221		

## 2.6. Информация о ценах (тарифах) на платные услуги (работы), оказываемые потребителям (в динамике в течение отчетного года):

№	Наименование вида услуги	Ед. изм.	Цены (тарифы) на платные услуги (работы), оказываемые потребителям																										
			2021 г.																										
			план													факт													
			январь	февраль	март	апрель	май	июнь	июль	август	сентябрь	октябрь	ноябрь	декабрь	январь	февраль	март	апрель	май	июнь	июль	август	сентябрь	октябрь	ноябрь	декабрь			
1	2	3	4	5	6	7	8	9	10	11	12	13	14	15	16	17	18	19	20	21	22	23	24	25	26	27			
1	Показ (организация показа) спектаклей (театральных постановок)	Руб	100 - 700													100 - 700													

## 2.7. Информация о результатах оказания услуг (выполнения работ):

N	Наименование показателей	Ед. изм.	2020 год		2021 год	
			план	факт	план	факт
1	2	3	4	5	6	7
1	Общее количество потребителей, воспользовавшихся услугами (работами) учреждения по обеспечению досуга населения в сфере театрально-сценического искусства в том числе:	человек	26200	61121	26200	26221
1.1	Бесплатными			49562		
1.2	Частично платными	человек	26200		26200	0
1.3	Полностью платными		0	11559	0	26221
2	Средняя стоимость получения частично платных услуг по обеспечению досуга населения в сфере театрально-сценического искусства для потребителей	Руб.	413	261	413	261
3	Средняя стоимость получения платных услуг по обеспечению досуга населения в сфере театрально-сценического искусства для потребителей	Руб.	413	261	413	261

## 2.8. Информация о жалобах потребителей:

N	Виды зарегистрированных жалоб	Количество жалоб		Принятые меры по результатам рассмотрения жалоб
		год 2020	год 2021	
1	2	3	4	5
1	Жалобы потребителей, поступившие в учреждение	0	0	
2	Жалобы потребителей, поступившие учредителю	0	0	
3	Жалобы потребителей, поступившие Главе города Перми	0	0	
4	Жалобы потребителей, поступившие губернатору Пермского края	0	0	
5	Жалобы потребителей, поступившие в прокуратуру города Перми	0	0	

## 2.9. Информация о суммах кассовых и плановых поступлений (с учетом возвратов) и выплат (с учетом восстановленных кассовых выплат), предусмотренных планом финансово-хозяйственной деятельности учреждения &lt;11&gt;:

N	Наименование показателей	Ед. изм.	2020 г.	2021 г.
1	2	3	4	5
<b>1</b>	<b>Суммы плановых поступлений (с учетом возвратов)</b>	<b>тыс. руб.</b>	<b>30775,5</b>	<b>36912,2</b>
	в том числе:			
	в разрезе поступлений			
1.1	Субсидии на выполнение муниципального задания КОСГУ 130	тыс. руб.	22561,5	24943,8
1.2	Субсидии на иные цели КОСГУ 150	тыс. руб.	5008	7028,4
1.3	Гранты КОСГУ 150	тыс. руб.	250	940
1.4	Доходы от оказания платных услуг КОСГУ 130	тыс. руб.	3067,3	4000,0
<b>2</b>	<b>Суммы кассовых поступлений (с учетом возвратов)</b>	<b>тыс. руб.</b>	<b>30636</b>	<b>36860,1</b>
	в том числе:			
	в разрезе поступлений			
2.1	Субсидии на выполнение муниципального задания КОСГУ 130	тыс. руб.	22561,5	24943,8
2.2	Субсидии на иные цели КОСГУ 150	тыс. руб.	5008	7028,4
2.3	Гранты КОСГУ 150	тыс. руб.	250	940
2.3	Доходы от оказания платных услуг КОСГУ 130	тыс. руб.	3067,3	3947,9
<b>3</b>	<b>Суммы плановых выплат (с учетом восстановленных кассовых выплат)</b>	<b>тыс. руб.</b>	<b>30636</b>	<b>37043,8</b>
	в том числе:			
	в разрезе выплат			
3.1	Заработная плата (211)	тыс. руб.		18905,9
3.2	Прочие выплаты (212)	тыс. руб.		162,5
3.3	Начисления на выплаты по оплате труда (213)	тыс. руб.		6216,0
3.4	Услуги связи (221)	тыс. руб.		90,7
3.5	Транспортные услуги (222)	тыс. руб.		770,8
3.6	Коммунальные услуги (223)	тыс. руб.		0
3.7	Арендная плата за пользование имуществом (224)	тыс. руб.		4893,6
3.8	Работы, услуги по содержанию имущества (225)	тыс. руб.		305,3
3.9	Прочие работы, услуги (226)	тыс. руб.		4296,7
3.10	Пособия по социальной помощи населению (264)	тыс. руб.		0
3.11	Прочие расходы (290)	тыс. руб.		31,0
3.12	Расходы по приобретению основных средств (310)	тыс. руб.		456,2
3.13	Расходы по приобретению материальных запасов (340)	тыс. руб.		625,4
3.14	Социальные пособия и компенсации персоналу в денежной форме (266)	тыс. руб.		289,7
<b>4</b>	<b>Суммы кассовых выплат (с учетом восстановленных кассовых выплат)</b>	<b>тыс. руб.</b>	<b>30852,2</b>	<b>35844,2</b>
	в том числе:			
	в разрезе выплат			
4.1	Заработная плата (211)	тыс. руб.		18027,1

4.2	Прочие выплаты (212)	тыс. руб.		139,5
4.3	Начисления на выплаты по оплате труда (213)	тыс. руб.		6106,2
4.4	Услуги связи (221)	тыс. руб.		90,7
4.5	Транспортные услуги (222)	тыс. руб.		770,8
4.6	Коммунальные услуги (223)	тыс. руб.		0
4.7	Арендная плата за пользование имуществом (224)	тыс. руб.		4886,7
4.8	Работы, услуги по содержанию имущества (225)	тыс. руб.		305,2
4.9	Прочие работы, услуги (226)	тыс. руб.		4138,9
4.10	Пособия по социальной помощи населению (264)	тыс. руб.		0
4.11	Прочие расходы (290)	тыс. руб.		26,3
4.12	Расходы по приобретению основных средств (310)	тыс. руб.		456,2
4.13	Расходы по приобретению материальных запасов (340)	тыс. руб.		606,9
4.14	Социальные пособия и компенсации персоналу в денежной форме (266)	тыс. руб.		289,7

2.10. Информация о показателях кассового исполнения бюджетной сметы учреждения и показателях доведенных учреждению лимитов бюджетных обязательств <12>:

N	Наименование расходов	Ед. изм.	КБК	Утверждено лимитов бюджетных обязательств	Кассовый расход	% исполнения
1	2	3	4	5	6	7

2.11. Информация об общей сумме прибыли муниципального автономного учреждения после налогообложения в отчетном периоде <4>:

N	Наименование показателей	Ед. изм.	Год 2020		Год 2021	
			план	факт	план	факт
1	2	3	4	5	6	7
1	Общая сумма прибыли муниципального автономного учреждения после налогообложения в отчетном периоде, всего, в том числе:	тыс. руб.	0	0	0	0
1.1	сумма прибыли после налогообложения, образовавшаяся в связи с оказанием муниципальным автономным учреждением частично платных услуг (работ)	тыс. руб.	0	0	0	0
1.2	сумма прибыли после налогообложения, образовавшаяся в связи с оказанием муниципальным автономным учреждением платных услуг (работ)	тыс. руб.	0	0	0	0

### 3. Об использовании имущества, закрепленного за муниципальным учреждением

3.1. Информация об общей стоимости недвижимого и движимого имущества муниципального учреждения:

3.1.1. муниципального автономного учреждения, муниципального бюджетного учреждения:

N	Наименование показателей	Ед. изм.	2020г.		2021г.	
			на начало отчетного периода	на конец отчетного периода	на начало отчетного периода	на конец отчетного периода
1	2	3	4	5	6	7
1	Общая балансовая стоимость имущества муниципального автономного учреждения	тыс. руб.	8860,8	9155,1	9155,1	9554,9
	в том числе:					

1.1	приобретенного муниципальным автономным учреждением за счет средств, выделенных учредителем	тыс. руб.				
	в том числе:					
1.1.1	недвижимого имущества	тыс. руб.	0	0	0	0
1.2	приобретенного муниципальным автономным учреждением за счет доходов, полученных от платных услуг и иной приносящей доход деятельности	тыс. руб.				
	в том числе:					
1.2.1	недвижимого имущества	тыс. руб.	0	0	0	0
2	Общая балансовая стоимость имущества, закрепленного за муниципальным автономным учреждением на праве оперативного управления	тыс. руб.	8580,9	8580,9	8580,9	8580,9
	в том числе:					
2.1	недвижимого имущества, всего	тыс. руб.	0	0	0	0
	из него:					
2.1.1	переданного в аренду	тыс. руб.	0	0	0	0
2.1.2	переданного в безвозмездное пользование	тыс. руб.	0	0	0	0
2.2	движимого имущества, всего	тыс. руб.	8580,9	8580,9	8580,9	8580,9
2.3	особо ценного движимого имущества, всего	тыс. руб.	4517,7	4517,7	4517,7	4517,7
	из него:					
2.3.1	переданного в аренду	тыс. руб.	0	0	0	0
2.3.2	переданного в безвозмездное пользование	тыс. руб.	0	0	0	0
2.4	иного движимого имущества, всего	тыс. руб.	4063,2	4063,2	4063,2	4063,2
	из него:					
2.4.1	переданного в аренду	тыс. руб.	0	0	0	0
2.4.2	переданного в безвозмездное пользование	тыс. руб.	0	0	0	0

3	Общая остаточная стоимость имущества муниципального автономного учреждения	тыс. руб.	816,2	827,7	827,7	639,7
	в том числе:					
3.1	приобретенного муниципальным автономным учреждением за счет средств, выделенных учредителем	тыс. руб.	663,9	714	714	562,4
	в том числе:					
3.1.1	недвижимого имущества	тыс. руб.	0	0	0	0
3.2	приобретенного муниципальным автономным учреждением за счет доходов, полученных от платных услуг и иной приносящей доход деятельности	тыс. руб.				
	в том числе:					
3.2.1	недвижимого имущества	тыс. руб.	0	0	0	0
4	Общая остаточная стоимость имущества, закрепленного за муниципальным автономным учреждением на праве оперативного управления	тыс. руб.	816,2	655,1	655,1	502,8
	в том числе:					
4.1	недвижимого имущества, всего	тыс. руб.	0	0	0	0
	из него:					
4.1.1	переданного в аренду	тыс. руб.	0	0	0	0
4.1.2	переданного в безвозмездное пользование	тыс. руб.	0	0	0	0
4.2	движимого имущества, всего	тыс. руб.	0	0	0	0
4.3	особо ценного движимого имущества, всего	тыс. руб.	192,8	128,8	128,8	64,8
	из него:					
4.3.1	переданного в аренду	тыс. руб.	0	0	0	0
4.3.2	переданного в безвозмездное пользование	тыс. руб.	0	0	0	0
4.4	иного движимого имущества, всего	тыс. руб.	623,4	526,3	526,3	438,0
	из него:					
4.4.1	переданного в аренду	тыс. руб.	0	0	0	0

4.4.2	переданного в безвозмездное пользование	тыс. руб.	0	0	0	0
-------	---	-----------	---	---	---	---

## 3.2. Информация об использовании имущества, закрепленного за муниципальным учреждением:

N	Наименование показателей	Ед. изм.	2020 г		2021 г	
			на начало отчетного периода	на конец отчетного периода	на начало отчетного периода	на конец отчетного периода
1	2	3	4	5	6	7
1	Количество объектов недвижимого имущества, закрепленного за муниципальным автономным учреждением на праве оперативного управления	ед.	0	0	0	0
	из них:					
1.1	зданий, строений, сооружений	ед.	0	0	0	0
1.2	иных объектов (замощений, заборов и других)	ед.	0	0	0	0
	в том числе:					
1.3	количество неиспользованных объектов недвижимого имущества	ед.	0	0	0	0
	из них:					
1.3.1	зданий, строений, сооружений	ед.	0	0	0	0
1.3.2	иных объектов (замощений, заборов и других)	ед.	0	0	0	0
2	Количество объектов особо ценного движимого имущества, закрепленного за муниципальным автономным учреждением на праве оперативного управления	ед.	204	204	204	204
	в том числе:					
	количество неиспользованных объектов особо ценного движимого имущества	ед.	0	0	0	0
3	Общая площадь объектов недвижимого имущества, закрепленного за муниципальным автономным учреждением на праве оперативного управления	кв.м	0	0	0	0
	из них:					
3.1	зданий, строений, сооружений	кв.м	0	0	0	0

	в том числе:					
3.1.1	переданного в аренду <*>	кв.М	0	0	0	0
3.1.2	переданного в безвозмездное пользование <*>	кв.М	0	0	0	0
3.2	иных объектов (замощений, заборов и других)	кв.м	0	0	0	0
4	Общая площадь неиспользуемого недвижимого имущества, закрепленного за муниципальным автономным учреждением на праве оперативного управления	кв.м	0	0	0	0
	в том числе:					
4.1	переданного в аренду <*>	кв.М	0	0	0	0
4.2	переданного в безвозмездное пользование <*>	кв.М	0	0	0	0
5	Объем средств, полученных от сдачи в аренду в установленном порядке имущества, закрепленного за муниципальным автономным учреждением на праве оперативного управления	тыс. руб.	0	0	0	0

Руководитель муниципального автономного учреждения

\_\_\_\_\_  
(подпись)

\_\_\_\_\_  
С.А. Райник  
(расшифровка подписи)

Руководитель финансово-экономической службы  
муниципального бюджетного  
учреждения, муниципального  
казенного учреждения (или иное уполномоченное лицо)

\_\_\_\_\_  
(подпись)

\_\_\_\_\_  
(расшифровка подписи)

Исполнитель (лицо, ответственное за составление отчета)

\_\_\_\_\_  
(подпись)

\_\_\_\_\_  
Пьянкова Э.А.  
(расшифровка подписи)



СОГЛАСОВАН

\_\_\_\_\_  
(начальник департамента имущественных отношений  
администрации города Перми)

СОГЛАСОВАН

\_\_\_\_\_  
(руководитель муниципального казенного учреждения,  
осуществляющего функции по ведению бухгалтерского  
учета)

СОГЛАСОВАН

\_\_\_\_\_  
(руководитель функционального (территориального)  
органа администрации города Перми, осуществляющего  
функции и полномочия учредителя)

Отчет о результатах деятельности  
муниципального учреждения города Перми  
«Театр «Балет Евгения Панфилова» за период  
с 01.01.2019 по 31.12.2019,  
опубликованный ранее в печатном средстве  
массовой информации «Официальный  
бюллетень органов местного самоуправления  
муниципального образования город Пермь»  
от \_\_\_\_\_ N \_\_\_\_\_, на официальном сайте  
муниципального образования город Пермь  
в информационно-телекоммуникационной  
сети Интернет, считать недействительным

**Извещения о проведении собрания о согласовании местоположения границ земельных участков**

Кадастровым инженером Иванцовой Натальей Александровной, (является работником ООО ПермГеоПром, 614000, г. Пермь, ул. Газеты Звезда, д.20, офис 50, e-mail: natalyakirova@yandex.ru, тел.8(902)6306520, № регистрации в государственном реестре лиц, осуществляющих кадастровую деятельность 35896), выполняются кадастровые работы по уточнению местоположения границ в отношении земельных участков с кадастровым номером: 1) 59:01:0910307:33, расположенного по адресу: Пермский край, г. Пермь, коллективный сад № 27 при ПЦБК, участок № 13, заказчик кадастровых работ Паршакова Н.А., адрес: г. Пермь, ул. Социалистическая, 29-209, тел.89523372993. Смежные земельные участки, с правообладателями которых требуется согласовать местоположение границ расположены в кадастровом квартале 59:01:0910307, по адресу: г. Пермь, коллективный сад № 27 при ПЦБК; 2) 59:01:2912585:9, расположенного по адресу: Пермский край, г. Пермь, ул. Кабельщиков, 122, заказчик кадастровых работ Плотников А.Ю., адрес: г. Пермь, ул. Кабельщиков, 122, тел.89504727795. Смежные земельные участки, с правообладателями которых требуется согласовать местоположение границы КН 59:01:2912585:8, расположенный по адресу: г. Пермь, ул. Кабельщиков, 120; 3) 59:01:3510074:13, расположенного по адресу: г. Пермь, ул. Малореченская, 39, заказчик кадастровых работ Макаров В. П., адрес: г. Пермь, ул. Малореченская, 39, тел. 89026447131. Смежные земельные участки, с правообладателями которых требуется согласовать местоположение границ: Пермский край, г. Пермь, ул. Малореченская, 39а, КН 59:01:3510074:5, смежные земельные участки, расположенные в кадастровом квартале 59:01:3510074. Собрание заинтересованных лиц по поводу согласования местоположения границ состоится «16» мая 2022г. в 10 часов 00 минут по адресу: г. Пермь, ул. Газеты Звезда, д.20, офис 50. С проектом межевого плана земельного участка можно ознакомиться по адресу: г. Пермь, ул. Газеты Звезда, д.20, офис 50. Требования о проведении согласования местоположения границ земельных участков на местности принимаются с «15» апреля по «16» мая 2022г. Обоснованные возражения о местоположении границ земельных участков после ознакомления с проектом межевого плана будут приниматься с «15» апреля по «16» мая 2022г. по адресу: г. Пермь, ул. Газеты Звезда, д.20, офис 50. При проведении согласования местоположения границ при себе необходимо иметь документ, удостоверяющий личность, а также документы о правах на земельный участок.

Ответственность за достоверность вышеуказанных сведений, а также за необходимость опубликования извещения, соблюдение сроков, установленных Федеральным Законом от 24.07.2007 № 221-ФЗ «О государственном кадастре недвижимости» (в ред. от 30.12.2008 № 311-ФЗ) несет кадастровый инженер, указанный в извещении.